第７５巻　第　６　号
通　　巻　第９１４号

人口動態統計月報（概数）

令和２年６月分

目　　次

調査の概要 …… 1
第１表　人口動態総覧－対前年比較－ …… 3
第２表　人口動態総覧，月別 …… 4
第３表　人口動態総覧（件数），都道府県（特別区－指定都市再掲）別 …… 6
第４表　死亡数及び死亡率（人口10万対），死因（死因簡単分類）別－対前年比較－ …… 10
第５表　乳児死亡数及び乳児死亡率（出生10万対），死因（乳児死因簡単分類）別－対前年比較－　14
第６表　死亡数，死因（選択死因分類）・性・年齢（５歳階級）別 …… 16
第７表　感染症による死亡数，死因（感染症分類）別－対前年比較－ …… 32

付　録　諸率の算出に用いた人口，月・性別人口（日本人人口） …… 34
参　考　６～９月の熱中症による死亡者数 …… 34

厚生労働省政策統括官（統計・情報政策担当）

公表している人口動態統計

人口動態統計速報	人口動態統計月報（概数）	人口動態統計年報
数値：調査票を作成した数	数値：概数	数値：確定数 （概数に修正を加えたもの）
集計客体：日本における日本人及び外国人、並びに外国における日本人 （いずれも前年以前発生のものを含む）	集計客体：日本における日本人 （前年以前発生のものを除く）	集計客体：日本における日本人 （日本における外国人、外国における日本人及び前年以前発生のものは別掲）
公表：毎月 調査月の約２か月後	公表：月報 調査月の約５か月後 ：毎年（年間合計） 調査年の翌年６月	公表：毎年 調査年の翌年９月

※本報告は中央の破線の部分である。

○　本報告は、厚生労働省ホームページ（https://www.mhlw.go.jp/）及び政府統計の総合窓口（e-Stat）に掲載している。

表　章　記　号　の　規　約

計数のない場合	－
計数不明又は計数を表章することが不適当な場合	…
統計項目のありえない場合	・
比率が微小(0.05未満)の場合	0.0
減少数（率）の場合	△

担　当
政策統括官付参事官付
人口動態・保健社会統計室
月報調整係
ＴＥＬ　03（5253）1111
内線7476

調　査　の　概　要

1　調査の対象及び客体

人口動態調査は、「戸籍法」及び「死産の届出に関する規程」により届け出られた出生、死亡、婚姻、離婚及び死産の全数を対象としているが、本報告は日本において発生した日本人に関する事象を客体としたものである。

2　調査の期間

人口動態調査は、市区町村に届け出のあったとき調査票を常時作成するものであって、この月報では次のものをとりまとめ、本月分として公表するものである。

(1) 出生、死亡、死産の場合

本月中に発生し、本月１日～翌月14日までに届けられたもの。

(2) 婚姻、離婚は本月１日～本月末日までに届け出られたもの。

3　本報告から除外した件数は、次のとおりである。

	本年発生件数		前年以前発生件数
	日本における外国人	外国における日本人	
出 生	1 495	1 054	34
死 亡	592	105	168
死 産	53	・	0
婚 姻	204	463	3
離 婚	90	88	39

4　調査の方法

出生、死亡、死産、婚姻及び離婚について、市区町村長が受理した届書等をもとにして１件ごとに人口動態調査票を作成する。

調査票の提出経路は、市区町村→保健所→（保健所を設置する市・特別区）→都道府県→厚生労働省である。

5　結果の表章

(1) 都道府県の分類は出生は子の住所、死亡は死亡者の住所、死産は母の住所、婚姻は夫の住所、離婚は別居する前の住所による。

(2) 死因については、「疾病及び関連保健問題の国際統計分類第10回改訂（ICD-10（2013年版））」に準拠して設定される「疾病、傷害及び死因の統計分類（平成27年2月13日総務省告示第35号）」によるものである。

(3) 前年の数値は、概数である。

(4) 用語の説明

自　然　増　減　：　出生から死亡を減じたもの
乳　児　死　亡　：　生後１年未満の死亡
新 生 児 死 亡　：　生後４週未満の死亡
早期新生児死亡　：　生後１週未満の死亡
死　　産　：　妊娠満12週以後の死児の出産
周 産 期 死 亡　：　妊娠満22週以後の死産に早期新生児死亡を加えたもの

(5) 諸率の計算式

その月分（年換算率）

$$出生・死亡・婚姻・離婚率 = \frac{その月の月間件数（出生、死亡、婚姻、離婚）}{その月の月初人口 \times \frac{その月の月間日数}{年間日数}} \times 1{,}000（または100{,}000）$$

$$自然増減率 = \frac{その月の月間出生数 - その月の月間死亡数}{その月の月初人口 \times \frac{その月の月間日数}{年間日数}} \times 1{,}000$$

$$乳児死亡率 = \frac{その月の月間乳児死亡数}{その月を含む過去1年間の出生数 \times \frac{その月の月間日数}{その月を含む過去1年間の年間日数}} \times 1{,}000（または\ 100{,}000）$$

$$新生児死亡率・早期新生児死亡率 = \frac{その月の月間件数（新生児死亡、早期新生児死亡）}{その月の月間出生数} \times 1{,}000$$

$$周産期死亡率・妊娠満22週以後の死産率 = \frac{その月の月間件数（周産期死亡、妊娠満22週以後の死産）}{その月の月間出生数 + 月間妊娠満22週以後の死産数} \times 1{,}000$$

$$死産率・自然死産率・人工死産率 = \frac{その月の月間死産数（総数、自然死産、人工死産）}{その月の月間出産数} \times 1{,}000$$

注：月間出産数＝月間出生数＋月間死産数

累計分（年換算率）

$$出生・死亡・婚姻・離婚率 = \frac{\sum_i（i月の月間件数（出生、死亡、婚姻、離婚））}{\sum_i（i月の月初人口 \times \frac{i月の月間日数}{年間日数}）} \times 1{,}000（または\ 100{,}000）$$

$$自然増減率 = \frac{\sum_i（i月の月間出生数）- \sum_i（i月の月間死亡数）}{\sum_i（i月の月初人口 \times \frac{i月の月間日数}{年間日数}）} \times 1{,}000$$

$$乳児死亡率 = \frac{\sum_i（i月の乳児死亡数）}{\sum_i（i月を含む過去1年間の出生数 \times \frac{i月の月間日数}{i月を含む過去1年間の年間日数}）} \times 1{,}000（または\ 100{,}000）$$

$$新生児死亡率・早期新生児死亡率 = \frac{\sum_i（i月の月間件数（新生児死亡、早期新生児死亡））}{\sum_i（i月の月間出生数）} \times 1{,}000$$

$$周産期死亡率・妊娠満22週以後の死産率 = \frac{\sum_i（i月の月間件数（周産期死亡、妊娠満22週以後の死産））}{\sum_i（i月の月間出生数 + 月間妊娠満22週以後の死産数）} \times 1{,}000$$

$$死産率・自然死産率・人工死産率 = \frac{\sum_i（i月の月間死産数（総数、自然死産、人工死産））}{\sum_i（i月の月間出産数）} \times 1{,}000$$

注：$\sum_i$ は、１月からその月までの累計

(6) 人口

諸率の算出の人口は、「人口推計（各月１日現在）」（総務省統計局）を用いた。

当月分の人口は、当該資料等による暫定値とした。（付録参照）

第１表　人口動態総覧－対前年比較－

令和２年

	実数（人、胎、組）				年換算率	
	令和２年	令和元年	差引増減	増減率（%）	令和２年	令和元年
			６月			
出生	70 451	70 704	△ 253	△ 0.4	7.0	6.9
死亡	99 551	101 386	△ 1 835	△ 1.8	9.8	10.0
乳児死亡	132	132	0	－	1.9	1.8
新生児死亡	63	58	5	8.6	0.9	0.8
自然増減	△ 29 100	△ 30 682	1 582	…	△ 2.9	△ 3.0
死産	1 501	1 511	△ 10	△ 0.7	20.9	20.9
自然死産	712	700	12	1.7	9.9	9.7
人工死産	789	811	△ 22	△ 2.7	11.0	11.2
周産期死亡	246	244	2	0.8	3.5	3.4
妊娠満22週以後の死産	196	195	1	0.5	2.8	2.8
早期新生児死亡	50	49	1	2.0	0.7	0.7
婚姻	43 733	43 166	567	1.3	4.3	4.2
離婚	14 957	16 386	△ 1 429	△ 8.7	1.48	1.61
			累計 １月～６月			
出生	411 791	419 116	△ 7 325	△ 1.7	6.7	6.8
死亡	681 968	697 654	△ 15 686	△ 2.2	11.1	11.3
乳児死亡	765	832	△ 67	△ 8.1	1.8	1.9
新生児死亡	352	375	△ 23	△ 6.1	0.9	0.9
自然増減	△ 270 177	△ 278 538	8 361	…	△ 4.4	△ 4.5
死産	9 232	9 583	△ 351	△ 3.7	21.9	22.4
自然死産	4 185	4 415	△ 230	△ 5.2	9.9	10.3
人工死産	5 047	5 168	△ 121	△ 2.3	12.0	12.1
周産期死亡	1 364	1 464	△ 100	△ 6.8	3.3	3.5
妊娠満22週以後の死産	1 089	1 172	△ 83	△ 7.1	2.6	2.8
早期新生児死亡	275	292	△ 17	△ 5.8	0.7	0.7
婚姻	263 816	307 604	△ 43 788	△ 14.2	4.3	5.0
離婚	98 238	108 381	△ 10 143	△ 9.4	1.60	1.76

注：出生・死亡・自然増減・婚姻・離婚率は人口千対。
　乳児・新生児・早期新生児死亡率は出生千対。死産率は出産（出生＋死産）千対。
　周産期死亡率・妊娠満22週以後の死産率は出産（出生＋妊娠満22週以後の死産）千対。
　率算出に用いた人口は付録参照。

第２表　人口動態

月	出生数（人）	死亡数（人）	（再掲）乳児死亡数（人）	（再掲）新生児死亡数（人）	自然増減数（人）	死産数（胎）自然	死産数（胎）人工	周産期死亡数（人）	婚姻件数（組）	離婚件数（組）
平成31年1月	69 710	137 787	153	76	△68 077	750	854	261	40 537	16 099
2月	64 344	117 286	126	57	△52 942	693	832	201	43 729	16 203
3月	68 970	118 182	145	64	△49 212	737	932	246	52 299	22 669
4月	68 805	111 894	132	62	△43 089	762	859	259	36 313	20 685
令和元年5月	76 583	111 119	144	58	△34 536	773	880	253	91 560	16 339
6月	70 704	101 386	132	58	△30 682	700	811	244	43 166	16 386
7月	76 239	105 655	152	77	△29 416	803	893	261	42 463	17 810
8月	75 732	110 475	120	54	△34 743	793	808	274	41 658	15 963
9月	73 990	106 823	131	62	△32 833	738	865	248	46 106	16 218
10月	74 473	113 257	135	62	△38 784	799	950	256	37 104	16 600
11月	69 866	118 428	131	58	△48 562	692	816	213	74 689	15 352
12月	75 818	128 806	153	67	△52 988	755	954	240	49 341	18 165
令和２年1月	68 151	128 993	129	58	△60 842	723	876	225	35 851	16 209
2月	64 040	115 554	125	53	△51 514	646	808	201	72 766	16 305
3月	68 513	117 979	136	67	△49 466	715	896	223	42 220	23 185
4月	71 100	112 407	115	52	△41 307	657	886	207	37 233	16 267
5月	69 536	107 484	128	59	△37 948	732	792	262	32 013	11 315
6月	70 451	99 551	132	63	△29 100	712	789	246	43 733	14 957
7月										
8月										
9月										
10月										
11月										
12月										

出生数の前年同月比較

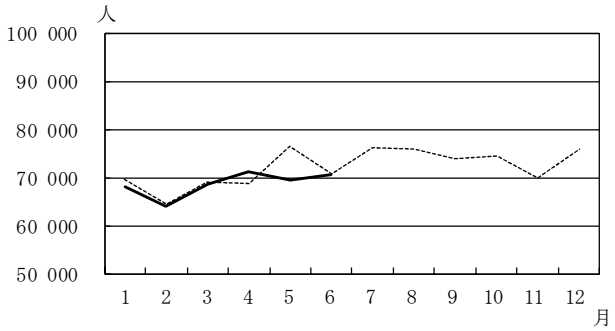

死亡数の前年同月比較

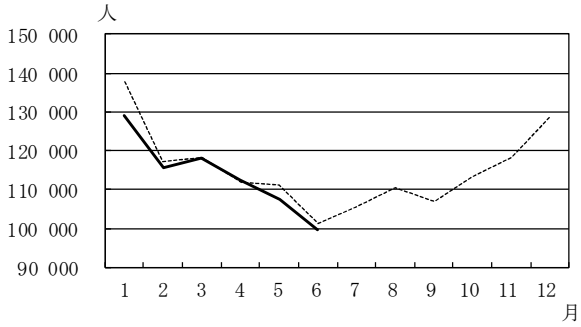

死産数の前年同月比較

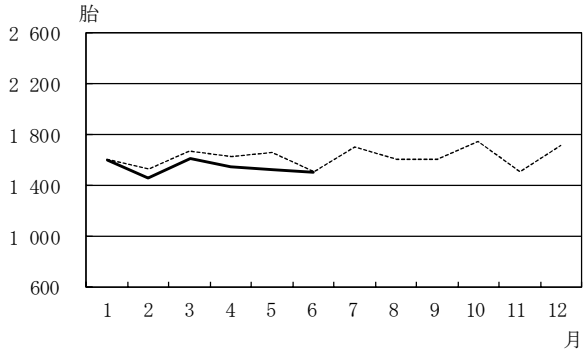

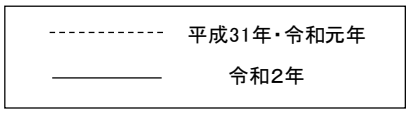

総　覧，　月　別

出生率 (人口千対)	死亡率 (人口千対)	乳児死亡率 (出生千対)	新生児死亡率 (出生千対)	自然増減率 (人口千対)	死産率 (出産千対)1) 自然	死産率 (出産千対)1) 人工	周産期死亡率2) (出産千対)	婚姻率 (人口千対)	離婚率 (人口千対)	月
6.6	13.1	2.0	1.1	△ 6.5	10.5	12.0	3.7	3.8	1.53	平成31年1月
6.8	12.3	1.8	0.9	△ 5.6	10.5	12.6	3.1	4.6	1.70	2月
6.5	11.2	1.9	0.9	△ 4.7	10.4	13.2	3.6	5.0	2.15	3月
6.8	11.0	1.8	0.9	△ 4.2	10.8	12.2	3.8	3.6	2.03	4月
7.3	10.6	1.9	0.8	△ 3.3	9.9	11.2	3.3	8.7	1.55	令和元年5月
6.9	10.0	1.8	0.8	△ 3.0	9.7	11.2	3.4	4.2	1.61	6月
7.2	10.0	2.0	1.0	△ 2.8	10.3	11.5	3.4	4.0	1.69	7月
7.2	10.5	1.6	0.7	△ 3.3	10.3	10.4	3.6	4.0	1.52	8月
7.3	10.5	1.8	0.8	△ 3.2	9.8	11.4	3.3	4.5	1.59	9月
7.1	10.8	1.8	0.8	△ 3.7	10.5	12.5	3.4	3.5	1.58	10月
6.9	11.6	1.8	0.8	△ 4.8	9.7	11.4	3.0	7.3	1.51	11月
7.2	12.3	2.1	0.9	△ 5.0	9.7	12.3	3.2	4.7	1.73	12月
6.5	12.3	1.8	0.9	△ 5.8	10.4	12.6	3.3	3.4	1.55	令和２年1月
6.5	11.8	1.8	0.8	△ 5.3	9.9	12.3	3.1	7.4	1.67	2月
6.6	11.3	1.9	1.0	△ 4.7	10.2	12.8	3.2	4.0	2.22	3月
7.0	11.1	1.6	0.7	△ 4.1	9.0	12.2	2.9	3.7	1.61	4月
6.7	10.3	1.8	0.8	△ 3.6	10.3	11.1	3.8	3.1	1.08	5月
7.0	9.8	1.9	0.9	△ 2.9	9.9	11.0	3.5	4.3	1.48	6月
										7月
										8月
										9月
										10月
										11月
										12月

注：1)出産数＝出生数＋死産数　2)出産数＝出生数＋妊娠満22週以後の死産数

婚姻件数の前年同月比較

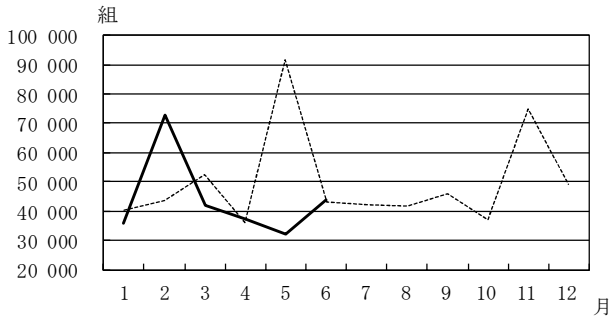

離婚件数の前年同月比較

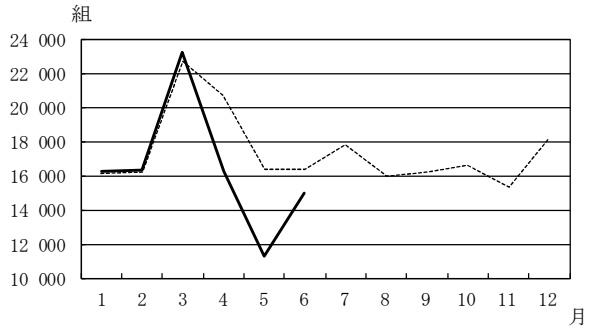

図1　当月を含む過去1年間の自然増減数

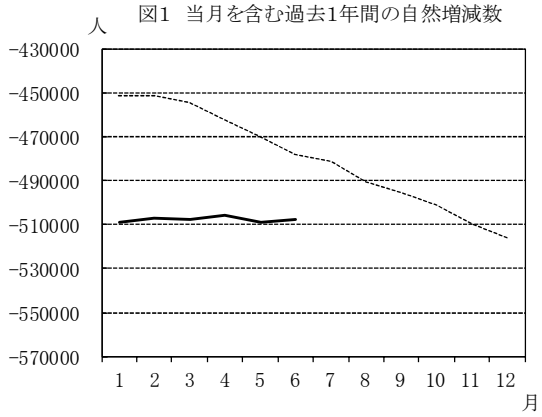

※H31年1月…H30年2月～H31年1月までの1年間
H31年2月…H30年3月～H31年2月までの1年間
⋮
R2年6月…R元年7月～R2年6月までの1年間

（数値）　当月を含む過去１年間の自然増減数

（単位：人）

	出生数	死亡数	自然増減数 (出生数－死亡数)
平成31年 1月	913 337	1 364 765	△ 451 428
2月	908 337	1 359 626	△ 451 289
3月	902 762	1 357 115	△ 454 353
4月	897 691	1 360 339	△ 462 648
令和元年 5月	894 527	1 364 648	△ 470 121
6月	889 595	1 367 599	△ 478 004
7月	885 810	1 366 983	△ 481 173
8月	880 832	1 371 265	△ 490 433
9月	878 122	1 373 743	△ 495 621
10月	872 800	1 373 889	△ 501 089
11月	867 890	1 377 663	△ 509 773
12月	865 234	1 381 098	△ 515 864
令和２年 1月	863 675	1 372 304	△ 508 629
2月	863 371	1 370 572	△ 507 201
3月	862 914	1 370 369	△ 507 455
4月	865 209	1 370 882	△ 505 673
5月	858 162	1 367 247	△ 509 085
6月	857 909	1 365 412	△ 507 503
7月			
8月			
9月			
10月			
11月			
12月			

第３表（２－１）　人口動態総覧（件数），都道府県

都道府県	出生数			死亡数			（再）乳児死亡	
	総数	男	女	総数	男	女	総数	男
全国	70 451	36 178	34 273	99 551	51 202	48 349	132	75
01 北海道	2 499	1 301	1 198	4 958	2 493	2 465	5	3
02 青森	604	294	310	1 375	687	688	4	2
03 岩手	556	301	255	1 223	589	634	－	－
04 宮城	1 202	624	578	1 756	902	854	2	1
05 秋田	405	189	216	1 129	569	560	2	2
06 山形	519	270	249	1 157	565	592	1	1
07 福島	978	468	510	1 808	893	915	4	3
08 茨城	1 365	676	689	2 358	1 256	1 102	6	2
09 栃木	982	546	436	1 581	808	773	2	1
10 群馬	979	513	466	1 641	839	802	2	－
11 埼玉	4 079	2 087	1 992	5 109	2 800	2 309	10	6
12 千葉	3 338	1 699	1 639	4 461	2 385	2 076	3	2
13 東京	8 488	4 364	4 124	8 717	4 609	4 108	11	7
14 神奈川	5 097	2 652	2 445	6 172	3 274	2 898	16	10
15 新潟	1 121	572	549	2 211	1 119	1 092	2	1
16 富山	563	299	264	915	456	459	－	－
17 石川	663	331	332	932	466	466	－	－
18 福井	456	226	230	675	337	338	1	－
19 山梨	429	228	201	679	339	340	1	－
20 長野	1 076	553	523	1 835	921	914	1	1
21 岐阜	991	523	468	1 622	847	775	2	2
22 静岡	1 909	990	919	3 019	1 567	1 452	3	1
23 愛知	4 644	2 391	2 253	5 014	2 672	2 342	7	5
24 三重	949	482	467	1 491	778	713	4	2
25 滋賀	880	470	410	934	456	478	－	－
26 京都	1 385	723	662	2 024	1 040	984	1	1
27 大阪	5 099	2 586	2 513	6 485	3 473	3 012	5	3
28 兵庫	3 116	1 609	1 507	4 327	2 196	2 131	9	7
29 奈良	652	341	311	1 071	563	508	－	－
30 和歌山	484	251	233	931	483	448	2	1
31 鳥取	347	175	172	482	228	254	－	－
32 島根	371	193	178	677	303	374	1	－
33 岡山	1 136	585	551	1 535	765	770	4	2
34 広島	1 668	851	817	2 185	1 087	1 098	1	－
35 山口	645	337	308	1 325	655	670	－	－
36 徳島	366	190	176	708	360	348	－	－
37 香川	533	260	273	871	401	470	1	－
38 愛媛	661	346	315	1 315	629	686	1	－
39 高知	321	160	161	726	349	377	3	2
40 福岡	3 200	1 607	1 593	3 977	2 001	1 976	5	4
41 佐賀	467	233	234	751	372	379	2	1
42 長崎	762	397	365	1 237	580	657	－	－
43 熊本	1 032	542	490	1 517	741	776	－	－
44 大分	599	332	267	1 022	501	521	－	－
45 宮崎	678	339	339	982	485	497	2	－
46 鹿児島	964	472	492	1 589	776	813	2	－
47 沖縄	1 189	597	592	964	525	439	4	2
外国	4	3	1	6	3	3	－	－
不詳	・	・	・	72	59	13	－	－
特別区－指定都市(再掲)								
50 東京都区部	6 280	3 188	3 092	5 773	3 033	2 740	8	5
51 札幌市	1 039	538	501	1 537	774	763	3	3
52 仙台市	671	351	320	669	357	312	－	－
53 さいたま市	889	457	432	815	437	378	2	1
54 千葉市	492	256	236	670	380	290	－	－
55 横浜市	2 060	1 039	1 021	2 524	1 347	1 177	5	3
56 川崎市	1 089	560	529	810	468	342	6	3
57 相模原市	398	210	188	470	260	210	－	－
58 新潟市	458	233	225	663	332	331	－	－
59 静岡市	347	181	166	604	290	314	－	－
60 浜松市	462	230	232	607	334	273	－	－
61 名古屋市	1 467	745	722	1 671	904	767	－	－
62 京都市	807	419	388	1 161	600	561	－	－
63 大阪市	1 628	832	796	2 141	1 161	980	1	1
64 堺市	487	255	232	612	309	303	1	－
65 神戸市	802	425	377	1 161	602	559	4	3
66 岡山市	451	236	215	464	222	242	－	－
67 広島市	820	426	394	744	379	365	－	－
68 北九州市	503	258	245	815	402	413	－	－
69 福岡市	1 096	553	543	971	495	476	3	3
70 熊本市	487	267	220	480	239	241	－	－

（特別区－指定都市再掲）別

令和２年６月（単位：人、胎、組）

掲） 数 女	新生児 死亡数	自然 増減数	死産数 総数	死産数 自然死産	死産数 人工死産	周産期死亡数 総数	周産期死亡数 妊娠満22週以後の死産	周産期死亡数 早期新生児死亡	婚姻件数	離婚件数	
57	63	△ 29 100	1 501	712	789	246	196	50	43 733	14 957	
2	2	△ 2 459	71	27	44	10	9	1	2 004	737	01
2	3	△ 771	3	3	－	3	－	3	360	172	02
－	－	△ 667	20	10	10	3	3	－	389	157	03
1	1	△ 554	26	10	16	3	2	1	780	272	04
－	－	△ 724	8	7	1	－	－	－	251	100	05
－	1	△ 638	9	5	4	3	2	1	335	101	06
1	2	△ 830	19	5	14	5	3	2	638	237	07
4	2	△ 993	27	12	15	5	4	1	909	312	08
1	1	△ 599	26	11	15	4	4	－	645	223	09
2	1	△ 662	31	17	14	9	8	1	612	221	10
4	5	△ 1 030	67	27	40	10	6	4	2 291	765	11
1	1	△ 1 123	84	43	41	8	8	－	1 977	650	12
4	5	△ 229	198	101	97	32	29	3	5 656	1 497	13
6	8	△ 1 075	110	44	66	13	7	6	3 065	979	14
1	1	△ 1 090	18	9	9	4	3	1	709	191	15
－	－	△ 352	6	4	2	－	－	－	344	96	16
－	－	△ 269	14	3	11	1	1	－	370	125	17
1	－	△ 219	15	4	11	2	2	－	262	90	18
1	1	△ 250	10	6	4	2	1	1	247	96	19
－	1	△ 759	27	9	18	6	5	1	623	226	20
－	1	△ 631	17	10	7	3	2	1	628	240	21
2	2	△ 1 110	37	17	20	5	3	2	1 167	444	22
2	4	△ 370	87	49	38	19	16	3	3 002	910	23
2	－	△ 542	18	8	10	3	3	－	634	229	24
－	－	△ 54	20	9	11	3	3	－	494	140	25
－	－	△ 639	20	10	10	7	7	－	843	303	26
2	4	△ 1 386	93	35	58	11	8	3	3 389	1 077	27
2	4	△ 1 211	66	35	31	17	14	3	1 871	634	28
－	－	△ 419	17	9	8	4	4	－	349	140	29
1	1	△ 447	3	1	2	1	－	1	277	124	30
－	－	△ 135	7	4	3	2	2	－	204	81	31
1	1	△ 306	10	6	4	3	2	1	230	74	32
2	2	△ 399	21	7	14	1	－	1	671	272	33
1	1	△ 517	31	19	12	4	3	1	994	326	34
－	－	△ 680	15	5	10	1	1	－	404	161	35
－	－	△ 342	8	7	1	1	1	－	237	75	36
1	1	△ 338	8	4	4	3	2	1	328	120	37
1	－	△ 654	13	8	5	－	－	－	478	191	38
1	1	△ 405	6	4	2	2	1	1	209	111	39
1	3	△ 777	66	27	39	7	4	3	1 822	728	40
1	1	△ 284	15	9	6	7	6	1	282	96	41
－	－	△ 475	13	7	6	2	2	－	398	164	42
－	－	△ 485	24	12	12	1	1	－	554	247	43
－	－	△ 423	11	6	5	2	2	－	339	150	44
2	－	△ 304	19	10	9	3	3	－	373	161	45
2	1	△ 625	29	15	14	1	－	1	477	218	46
2	1	225	37	21	16	10	9	1	612	294	47
－	－	△ 2	1	1	－	－	－	－	・	・	
－	－	・	－	－	－	－	－	－	・	・	
3	4	507	136	69	67	22	20	2	4 405	1 079	50
－	1	△ 498	31	12	19	3	3	－	831	292	51
－	－	2	11	3	8	－	－	－	438	114	52
1	2	74	14	3	11	1	－	1	443	133	53
－	－	△ 178	16	6	10	2	2	－	322	95	54
2	2	△ 464	48	19	29	3	1	2	1 245	388	55
3	4	279	16	5	11	4	1	3	647	159	56
－	－	△ 72	9	3	6	－	－	－	235	73	57
－	－	△ 205	8	5	3	3	3	－	279	68	58
－	－	△ 257	8	4	4	－	－	－	244	84	59
－	－	△ 145	9	5	4	1	1	－	245	89	60
－	－	△ 204	29	16	13	7	7	－	1 038	299	61
－	－	△ 354	15	7	8	5	5	－	504	180	62
－	1	△ 513	36	11	25	5	4	1	1 350	364	63
1	－	△ 125	9	6	3	－	－	－	291	98	64
1	1	△ 359	24	11	13	7	6	1	540	174	65
－	－	△ 13	9	4	5	－	－	－	271	107	66
－	－	76	14	9	5	2	2	－	442	125	67
－	－	△ 312	9	1	8	－	－	－	325	138	68
－	2	125	23	12	11	4	2	2	712	221	69
－	－	7	7	2	5	－	－	－	281	102	70

第３表（２－２）　人口動態総覧（件数），都道府県

都道府県	出生数			死亡数			（再）乳児死亡	
	総数	男	女	総数	男	女	総数	男
全国	411 791	211 285	200 506	681 968	350 980	330 988	765	401
01 北海道	14 704	7 609	7 095	32 063	16 082	15 981	28	17
02 青森	3 443	1 762	1 681	8 938	4 475	4 463	13	8
03 岩手	3 316	1 689	1 627	8 666	4 253	4 413	2	2
04 宮城	7 116	3 646	3 470	12 265	6 200	6 065	10	4
05 秋田	2 231	1 134	1 097	7 656	3 805	3 851	6	6
06 山形	3 081	1 593	1 488	7 637	3 686	3 951	5	4
07 福島	5 429	2 779	2 650	12 287	6 071	6 216	15	9
08 茨城	8 602	4 372	4 230	16 514	8 711	7 803	23	13
09 栃木	5 806	3 088	2 718	10 991	5 580	5 411	13	7
10 群馬	5 770	2 949	2 821	11 591	6 015	5 576	11	2
11 埼玉	23 353	11 981	11 372	34 751	18 963	15 788	32	16
12 千葉	19 674	10 109	9 565	30 739	16 766	13 973	37	16
13 東京	48 895	25 094	23 801	59 505	31 154	28 351	73	37
14 神奈川	29 750	15 400	14 350	41 413	22 144	19 269	51	31
15 新潟	6 360	3 228	3 132	14 701	7 264	7 437	8	3
16 富山	3 071	1 610	1 461	6 492	3 169	3 323	4	3
17 石川	3 828	1 959	1 869	6 356	3 154	3 202	6	1
18 福井	2 635	1 303	1 332	4 626	2 306	2 320	15	6
19 山梨	2 489	1 289	1 200	4 868	2 474	2 394	7	5
20 長野	6 156	3 167	2 989	12 758	6 393	6 365	13	9
21 岐阜	5 892	3 046	2 846	11 254	5 708	5 546	11	8
22 静岡	10 682	5 435	5 247	21 079	10 977	10 102	25	12
23 愛知	27 155	13 975	13 180	34 757	18 603	16 154	50	28
24 三重	5 456	2 863	2 593	10 352	5 216	5 136	18	10
25 滋賀	5 012	2 600	2 412	6 410	3 266	3 144	7	2
26 京都	8 024	4 112	3 912	13 512	6 931	6 581	7	4
27 大阪	30 325	15 563	14 762	45 048	23 977	21 071	58	32
28 兵庫	18 201	9 341	8 860	29 124	14 986	14 138	32	22
29 奈良	3 820	1 983	1 837	7 389	3 796	3 593	6	2
30 和歌山	2 847	1 453	1 394	6 359	3 199	3 160	4	1
31 鳥取	1 869	977	892	3 563	1 718	1 845	3	1
32 島根	2 134	1 078	1 056	4 801	2 267	2 534	7	3
33 岡山	6 643	3 429	3 214	10 849	5 516	5 333	13	9
34 広島	9 450	4 821	4 629	15 131	7 704	7 427	10	3
35 山口	4 006	2 061	1 945	9 297	4 599	4 698	7	5
36 徳島	2 194	1 125	1 069	4 981	2 418	2 563	8	4
37 香川	3 068	1 524	1 544	6 161	3 098	3 063	3	－
38 愛媛	4 000	2 112	1 888	9 087	4 425	4 662	4	－
39 高知	2 047	995	1 052	5 031	2 476	2 555	7	3
40 福岡	19 170	9 701	9 469	26 848	13 432	13 416	37	19
41 佐賀	2 932	1 491	1 441	5 074	2 463	2 611	5	3
42 長崎	4 525	2 299	2 226	8 795	4 254	4 541	13	5
43 熊本	6 376	3 266	3 110	10 688	5 247	5 441	11	5
44 大分	3 718	1 902	1 816	7 209	3 549	3 660	5	3
45 宮崎	3 873	1 929	1 944	6 968	3 504	3 464	9	5
46 鹿児島	5 555	2 851	2 704	10 720	5 232	5 488	15	5
47 沖縄	7 091	3 580	3 511	6 187	3 356	2 831	18	8
外国	17	12	5	48	35	13	－	－
不詳	・	・	・	429	363	66	－	－
特別区－指定都市(再掲)								
50 東京都区部	35 527	18 177	17 350	39 746	20 739	19 007	53	28
51 札幌市	6 139	3 146	2 993	10 005	4 982	5 023	11	7
52 仙台市	3 839	2 004	1 835	4 548	2 308	2 240	5	2
53 さいたま市	4 903	2 478	2 425	5 441	2 836	2 605	5	2
54 千葉市	2 942	1 521	1 421	4 562	2 556	2 006	8	4
55 横浜市	12 185	6 315	5 870	16 600	8 866	7 734	23	15
56 川崎市	6 182	3 150	3 032	5 656	3 097	2 559	9	5
57 相模原市	2 200	1 124	1 076	3 202	1 781	1 421	3	2
58 新潟市	2 483	1 257	1 226	4 441	2 200	2 241	1	－
59 静岡市	1 988	991	997	4 102	2 136	1 966	5	4
60 浜松市	2 518	1 304	1 214	4 263	2 194	2 069	8	3
61 名古屋市	8 636	4 433	4 203	11 359	6 056	5 303	10	3
62 京都市	4 583	2 340	2 243	7 527	3 826	3 701	2	1
63 大阪市	9 891	5 053	4 838	14 454	7 815	6 639	21	10
64 堺市	2 876	1 458	1 418	4 279	2 263	2 016	3	1
65 神戸市	4 851	2 479	2 372	7 876	4 032	3 844	9	8
66 岡山市	2 797	1 414	1 383	3 302	1 670	1 632	2	2
67 広島市	4 388	2 244	2 144	5 088	2 639	2 449	5	1
68 北九州市	3 197	1 607	1 590	5 592	2 843	2 749	8	3
69 福岡市	6 436	3 235	3 201	6 330	3 176	3 154	11	7
70 熊本市	3 002	1 521	1 481	3 516	1 748	1 768	8	3

（特別区－指定都市再掲）別

累計（令和２年１月～６月）（単位：人、胎、組）

掲） 数 女	新生児 死亡数	自然 増減数	死産数 総数	死産数 自然死産	死産数 人工死産	周産期死亡数 総数	周産期死亡数 妊娠満22週以後の死産	周産期死亡数 早期新生児死亡	婚姻件数	離婚件数	
364	352	△ 270 177	9 232	4 185	5 047	1 364	1 089	275	263 816	98 238	
11	12	△ 17 359	389	151	238	52	45	7	10 674	4 687	01
5	11	△ 5 495	62	35	27	20	9	11	2 093	1 033	02
－	1	△ 5 350	79	45	34	13	12	1	2 023	916	03
6	6	△ 5 149	159	69	90	23	17	6	4 522	1 836	04
－	2	△ 5 425	46	31	15	8	7	1	1 384	636	05
1	4	△ 4 556	67	42	25	14	11	3	1 805	710	06
6	7	△ 6 858	127	55	72	26	22	4	3 351	1 522	07
10	6	△ 7 912	174	71	103	20	17	3	5 455	2 243	08
6	9	△ 5 185	146	73	73	28	20	8	3 658	1 509	09
9	5	△ 5 821	154	78	76	26	22	4	3 556	1 466	10
16	15	△ 11 398	552	237	315	68	57	11	14 391	5 404	11
21	14	△ 11 065	449	218	231	64	55	9	12 445	4 533	12
36	34	△ 10 610	1 155	490	665	155	130	25	36 568	10 180	13
20	24	△ 11 663	782	300	482	96	75	21	19 585	6 724	14
5	5	△ 8 341	134	63	71	24	20	4	3 830	1 337	15
1	2	△ 3 421	62	22	40	9	7	2	1 835	624	16
5	4	△ 2 528	70	32	38	12	9	3	2 182	736	17
9	7	△ 1 991	55	31	24	13	8	5	1 488	536	18
2	4	△ 2 379	46	27	19	11	7	4	1 611	650	19
4	7	△ 6 602	140	72	68	30	24	6	3 835	1 462	20
3	6	△ 5 362	110	56	54	15	11	4	3 572	1 446	21
13	10	△ 10 397	204	89	115	38	29	9	7 133	2 826	22
22	25	△ 7 602	523	274	249	86	66	20	17 937	5 885	23
8	7	△ 4 896	105	47	58	19	14	5	3 559	1 476	24
5	5	△ 1 398	105	50	55	16	11	5	2 915	1 025	25
3	1	△ 5 488	160	86	74	30	29	1	5 089	1 908	26
26	26	△ 14 723	655	245	410	82	63	19	20 400	7 458	27
10	13	△ 10 923	361	189	172	63	53	10	10 964	4 251	28
4	3	△ 3 569	80	32	48	15	12	3	2 312	955	29
3	1	△ 3 512	54	21	33	10	9	1	1 790	814	30
2	－	△ 1 694	48	27	21	7	7	－	1 061	445	31
4	5	△ 2 667	44	26	18	14	10	4	1 237	454	32
4	5	△ 4 206	137	59	78	18	14	4	4 003	1 585	33
7	4	△ 5 681	190	99	91	30	26	4	5 988	2 160	34
2	1	△ 5 291	81	39	42	8	8	－	2 418	984	35
4	6	△ 2 787	50	24	26	8	2	6	1 343	520	36
3	3	△ 3 093	63	22	41	11	8	3	1 924	765	37
4	1	△ 5 087	107	58	49	14	13	1	2 541	1 053	38
4	2	△ 2 984	41	17	24	7	6	1	1 227	619	39
18	16	△ 7 678	407	173	234	49	36	13	11 496	4 628	40
2	2	△ 2 142	72	44	28	12	10	2	1 555	659	41
8	8	△ 4 270	115	56	59	14	7	7	2 491	1 060	42
6	4	△ 4 312	143	63	80	11	9	2	3 471	1 472	43
2	2	△ 3 491	86	45	41	17	16	1	2 211	958	44
4	4	△ 3 095	109	48	61	11	11	－	2 093	986	45
10	4	△ 5 165	156	67	89	16	12	4	3 097	1 373	46
10	9	904	174	84	90	30	22	8	3 698	1 729	47
－	－	△ 31	3	2	1	1	1	－	・	・	
－	－	・	1	1	－	－	－	－	・	・	
25	24	△ 4 219	847	360	487	110	94	16	28 617	7 248	50
4	4	△ 3 866	162	59	103	17	16	1	4 564	1 927	51
3	3	△ 709	83	32	51	11	8	3	2 524	838	52
3	4	△ 538	103	43	60	12	9	3	2 942	918	53
4	3	△ 1 620	65	31	34	11	9	2	1 955	726	54
8	15	△ 4 415	325	122	203	44	30	14	7 951	2 677	55
4	4	526	132	47	85	19	16	3	4 278	1 094	56
1	2	△ 1 002	60	21	39	6	4	2	1 388	575	57
1	1	△ 1 958	59	31	28	12	11	1	1 552	476	58
1	4	△ 2 114	40	17	23	7	4	3	1 426	542	59
5	2	△ 1 745	48	19	29	10	8	2	1 587	566	60
7	6	△ 2 723	160	70	90	22	16	6	6 172	1 955	61
1	－	△ 2 944	84	43	41	19	19	－	3 027	1 088	62
11	11	△ 4 563	233	90	143	28	19	9	8 027	2 551	63
2	1	△ 1 403	54	21	33	8	7	1	1 799	656	64
1	1	△ 3 025	111	51	60	20	19	1	3 129	1 208	65
－	1	△ 505	62	29	33	7	6	1	1 681	612	66
4	3	△ 700	91	48	43	18	15	3	2 820	938	67
5	2	△ 2 395	71	31	40	8	6	2	2 088	876	68
4	7	106	134	52	82	16	11	5	4 295	1 401	69
5	4	△ 514	60	19	41	6	4	2	1 718	656	70

第４表（２－１）　死亡数及び死亡率（人口10万対），

死因簡単分類コード	死　　因	6 実　数（人） 令和２年	令和元年	差引増減
	総　　数	99 551	101 386	△ 1 835
01000	感染症及び寄生虫症	1 639	1 737	△ 98
01100	腸管感染症	158	148	10
01200	結　　核	158	158	0
01201	呼吸器結核	144	144	0
01202	その他の結核	14	14	0
01300	敗　血　症	676	744	△ 68
01400	ウイルス性肝炎	172	209	△ 37
01401	Ｂ型ウイルス性肝炎	25	30	△ 5
01402	Ｃ型ウイルス性肝炎	134	160	△ 26
01403	その他のウイルス性肝炎	13	19	△ 6
01500	ヒト免疫不全ウイルス［ＨＩＶ］病	3	2	1
01600	その他の感染症及び寄生虫症	472	476	△ 4
02000	新　生　物＜腫瘍＞	31 250	31 226	24
02100	悪性新生物＜腫瘍＞	30 281	30 146	135
02101	口唇，口腔及び咽頭の悪性新生物＜腫瘍＞	612	612	0
02102	食道の悪性新生物＜腫瘍＞	862	856	6
02103	胃の悪性新生物＜腫瘍＞	3 355	3 504	△ 149
02104	結腸の悪性新生物＜腫瘍＞	2 815	2 841	△ 26
02105	直腸Ｓ状結腸移行部及び直腸の悪性新生物＜腫瘍＞	1 234	1 262	△ 28
02106	肝及び肝内胆管の悪性新生物＜腫瘍＞	2 017	2 065	△ 48
02107	胆のう及びその他の胆道の悪性新生物＜腫瘍＞	1 455	1 416	39
02108	膵の悪性新生物＜腫瘍＞	3 007	2 963	44
02109	喉頭の悪性新生物＜腫瘍＞	52	62	△ 10
02110	気管，気管支及び肺の悪性新生物＜腫瘍＞	6 039	6 079	△ 40
02111	皮膚の悪性新生物＜腫瘍＞	137	152	△ 15
02112	乳房の悪性新生物＜腫瘍＞	1 228	1 162	66
02113	子宮の悪性新生物＜腫瘍＞ 1)	549	553	△ 4
02114	卵巣の悪性新生物＜腫瘍＞ 1)	402	386	16
02115	前立腺の悪性新生物＜腫瘍＞ 2)	1 001	995	6
02116	膀胱の悪性新生物＜腫瘍＞	725	692	33
02117	中枢神経系の悪性新生物＜腫瘍＞	206	214	△ 8
02118	悪性リンパ腫	1 165	1 041	124
02119	白　血　病	733	709	24
02120	その他のリンパ組織，造血組織及び関連組織の悪性新生物＜腫瘍＞	345	330	15
02121	その他の悪性新生物＜腫瘍＞	2 342	2 252	90
02200	その他の新生物＜腫瘍＞	969	1 080	△ 111
02201	中枢神経系のその他の新生物＜腫瘍＞	189	219	△ 30
02202	中枢神経系を除くその他の新生物＜腫瘍＞	780	861	△ 81
03000	血液及び造血器の疾患並びに免疫機構の障害	320	338	△ 18
03100	貧　　血	161	161	0
03200	その他の血液及び造血器の疾患並びに免疫機構の障害	159	177	△ 18
04000	内分泌，栄養及び代謝疾患	1 605	1 547	58
04100	糖　尿　病	989	950	39
04200	その他の内分泌，栄養及び代謝疾患	616	597	19
05000	精神及び行動の障害	1 659	1 699	△ 40
05100	血管性及び詳細不明の認知症	1 480	1 562	△ 82
05200	その他の精神及び行動の障害	179	137	42
06000	神経系の疾患	3 821	3 799	22
06100	髄　膜　炎	10	26	△ 16
06200	脊髄性筋萎縮症及び関連症候群	212	209	3
06300	パーキンソン病	856	804	52
06400	アルツハイマー病	1 529	1 553	△ 24
06500	その他の神経系の疾患	1 214	1 207	7
07000	眼及び付属器の疾患	1	－	1
08000	耳及び乳様突起の疾患	3	－	3
09000	循環器系の疾患	23 772	24 488	△ 716
09100	高血圧性疾患	683	616	67
09101	高血圧性心疾患及び心腎疾患	370	353	17
09102	その他の高血圧性疾患	313	263	50
09200	心　疾　患（高血圧性を除く）	13 948	14 252	△ 304
09201	慢性リウマチ性心疾患	142	155	△ 13
09202	急性心筋梗塞	2 006	2 082	△ 76
09203	その他の虚血性心疾患	2 397	2 216	181
09204	慢性非リウマチ性心内膜疾患	845	855	△ 10
09205	心　筋　症	269	254	15
09206	不整脈及び伝導障害	2 041	2 098	△ 57

注：1)女性人口10万に対する率である。
　　2)男性人口10万に対する率である。

死因（死因簡単分類）別－対前年比較－

令和２年

月		累計（1月 ～ 6月）					死因簡単分類コード
年換算率		実数（人）			年換算率		
令和２年	令和元年	令和２年	令和元年	差引増減	令和２年	令和元年	
984.4	995.8	681 968	697 654	△ 15 686	1 110.6	1 134.6	
16.2	17.1	11 294	12 000	△ 706	18.4	19.5	01000
1.6	1.5	1 202	1 188	14	2.0	1.9	01100
1.6	1.6	981	1 052	△ 71	1.6	1.7	01200
1.4	1.4	862	908	△ 46	1.4	1.5	01201
0.1	0.1	119	144	△ 25	0.2	0.2	01202
6.7	7.3	4 931	5 159	△ 228	8.0	8.4	01300
1.7	2.1	1 184	1 454	△ 270	1.9	2.4	01400
0.2	0.3	172	174	△ 2	0.3	0.3	01401
1.3	1.6	929	1 158	△ 229	1.5	1.9	01402
0.1	0.2	83	122	△ 39	0.1	0.2	01403
0.0	0.0	24	16	8	0.0	0.0	01500
4.7	4.7	2 972	3 131	△ 159	4.8	5.1	01600
309.0	306.7	192 060	191 535	525	312.8	311.5	02000
299.4	296.1	185 653	184 881	772	302.3	300.7	02100
6.1	6.0	3 864	3 798	66	6.3	6.2	02101
8.5	8.4	5 526	5 711	△ 185	9.0	9.3	02102
33.2	34.4	20 657	21 188	△ 531	33.6	34.5	02103
27.8	27.9	17 662	17 335	327	28.8	28.2	02104
12.2	12.4	7 653	7 760	△ 107	12.5	12.6	02105
19.9	20.3	12 147	12 616	△ 469	19.8	20.5	02106
14.4	13.9	8 831	8 848	△ 17	14.4	14.4	02107
29.7	29.1	18 327	17 765	562	29.8	28.9	02108
0.5	0.6	359	437	△ 78	0.6	0.7	02109
59.7	59.7	37 147	37 126	21	60.5	60.4	02110
1.4	1.5	817	833	△ 16	1.3	1.4	02111
12.1	11.4	7 317	7 347	△ 30	11.9	11.9	02112
10.6	10.6	3 309	3 325	△ 16	10.5	10.5	02113
7.7	7.4	2 375	2 293	82	7.5	7.3	02114
20.4	20.1	6 271	6 266	5	21.0	20.9	02115
7.2	6.8	4 453	4 354	99	7.3	7.1	02116
2.0	2.1	1 332	1 385	△ 53	2.2	2.3	02117
11.5	10.2	6 936	6 420	516	11.3	10.4	02118
7.2	7.0	4 362	4 233	129	7.1	6.9	02119
3.4	3.2	2 170	2 171	△ 1	3.5	3.5	02120
23.2	22.1	14 138	13 670	468	23.0	22.2	02121
9.6	10.6	6 407	6 654	△ 247	10.4	10.8	02200
1.9	2.2	1 265	1 294	△ 29	2.1	2.1	02201
7.7	8.5	5 142	5 360	△ 218	8.4	8.7	02202
3.2	3.3	2 135	2 183	△ 48	3.5	3.6	03000
1.6	1.6	1 105	1 087	18	1.8	1.8	03100
1.6	1.7	1 030	1 096	△ 66	1.7	1.8	03200
15.9	15.2	11 266	11 467	△ 201	18.3	18.6	04000
9.8	9.3	7 058	7 198	△ 140	11.5	11.7	04100
6.1	5.9	4 208	4 269	△ 61	6.9	6.9	04200
16.4	16.7	11 352	11 688	△ 336	18.5	19.0	05000
14.6	15.3	10 262	10 651	△ 389	16.7	17.3	05100
1.8	1.3	1 090	1 037	53	1.8	1.7	05200
37.8	37.3	25 377	25 361	16	41.3	41.2	06000
0.1	0.3	154	137	17	0.3	0.2	06100
2.1	2.1	1 262	1 330	△ 68	2.1	2.2	06200
8.5	7.9	5 603	5 537	66	9.1	9.0	06300
15.1	15.3	10 210	10 210	0	16.6	16.6	06400
12.0	11.9	8 148	8 147	1	13.3	13.2	06500
0.0	－	6	2	4	0.0	0.0	07000
0.0	－	14	8	6	0.0	0.0	08000
235.1	240.5	175 030	182 470	△ 7 440	285.0	296.8	09000
6.8	6.1	5 073	5 015	58	8.3	8.2	09100
3.7	3.5	2 852	3 019	△ 167	4.6	4.9	09101
3.1	2.6	2 221	1 996	225	3.6	3.2	09102
137.9	140.0	104 425	109 184	△ 4 759	170.1	177.6	09200
1.4	1.5	1 033	1 093	△ 60	1.7	1.8	09201
19.8	20.4	15 331	17 015	△ 1 684	25.0	27.7	09202
23.7	21.8	18 859	18 789	70	30.7	30.6	09203
8.4	8.4	6 008	6 123	△ 115	9.8	10.0	09204
2.7	2.5	1 858	1 973	△ 115	3.0	3.2	09205
20.2	20.6	15 637	16 375	△ 738	25.5	26.6	09206

第４表（２－２）　死亡数及び死亡率（人口10万対），

死因簡単分類コード	死　　因	6 実数（人） 令和２年	令和元年	差引増減
09207	心　不　全	5 866	6 186	△ 320
09208	その他の心疾患	382	406	△ 24
09300	脳血管疾患	7 311	7 756	△ 445
09301	くも膜下出血	833	850	△ 17
09302	脳内出血	2 195	2 393	△ 198
09303	脳　梗　塞	4 081	4 327	△ 246
09304	その他の脳血管疾患	202	186	16
09400	大動脈瘤及び解離	1 246	1 286	△ 40
09500	その他の循環器系の疾患	584	578	6
10000	呼吸器系の疾患	11 548	13 393	△ 1 845
10100	インフルエンザ	3	11	△ 8
10200	肺　　炎	4 916	6 496	△ 1 580
10300	急性気管支炎	15	22	△ 7
10400	慢性閉塞性肺疾患	1 169	1 317	△ 148
10500	喘　　息	68	99	△ 31
10600	その他の呼吸器系の疾患	5 377	5 448	△ 71
10601	誤嚥性肺炎	2 999	2 988	11
10602	間質性肺疾患	1 364	1 421	△ 57
10603	その他の呼吸器系の疾患（10601及び10602を除く）	1 014	1 039	△ 25
11000	消化器系の疾患	3 866	3 795	71
11100	胃潰瘍及び十二指腸潰瘍	146	169	△ 23
11200	ヘルニア及び腸閉塞	494	516	△ 22
11300	肝　疾　患	1 325	1 257	68
11301	肝　硬　変（アルコール性を除く）	601	582	19
11302	その他の肝疾患	724	675	49
11400	その他の消化器系の疾患	1 901	1 853	48
12000	皮膚及び皮下組織の疾患	171	205	△ 34
13000	筋骨格系及び結合組織の疾患	706	674	32
14000	腎尿路生殖器系の疾患	2 979	3 003	△ 24
14100	糸球体疾患及び腎尿細管間質性疾患	380	362	18
14200	腎　不　全	1 875	1 970	△ 95
14201	急性腎不全	191	178	13
14202	慢性腎臓病	1 386	1 443	△ 57
14203	詳細不明の腎不全	298	349	△ 51
14300	その他の腎尿路生殖器系の疾患	724	671	53
15000	妊娠，分娩及び産じょく 1)	－	2	△ 2
16000	周産期に発生した病態	37	28	9
16100	妊娠期間及び胎児発育に関連する障害	6	－	6
16200	出産外傷	－	－	－
16300	周産期に特異的な呼吸障害及び心血管障害	18	19	△ 1
16400	周産期に特異的な感染症	－	3	△ 3
16500	胎児及び新生児の出血性障害及び血液障害	6	3	3
16600	その他の周産期に発生した病態	7	3	4
17000	先天奇形，変形及び染色体異常	149	158	△ 9
17100	神経系の先天奇形	6	8	△ 2
17200	循環器系の先天奇形	61	56	5
17201	心臓の先天奇形	36	37	△ 1
17202	その他の循環器系の先天奇形	25	19	6
17300	消化器系の先天奇形	5	8	△ 3
17400	その他の先天奇形及び変形	50	40	10
17500	染色体異常，他に分類されないもの	27	46	△ 19
18000	症状，徴候及び異常臨床所見・異常検査所見で他に分類されないもの	11 698	10 706	992
18100	老　　衰	9 856	8 907	949
18200	乳幼児突然死症候群	10	7	3
18300	その他の症状，徴候及び異常臨床所見・異常検査所見で他に分類されないもの	1 832	1 792	40
20000	傷病及び死亡の外因	4 268	4 588	△ 320
20100	不慮の事故	2 221	2 369	△ 148
20101	交通事故	251	274	△ 23
20102	転倒・転落・墜落	650	693	△ 43
20103	不慮の溺死及び溺水	297	328	△ 31
20104	不慮の窒息	467	569	△ 102
20105	煙，火及び火炎への曝露	45	48	△ 3
20106	有害物質による不慮の中毒及び有害物質への曝露	30	33	△ 3
20107	その他の不慮の事故	481	424	57
20200	自　　殺	1 496	1 592	△ 96
20300	他　　殺	19	22	△ 3
20400	その他の外因	532	605	△ 73
22000	特殊目的用コード	59	－	59
22100	重症急性呼吸器症候群[SARS]	－	－	－
22200	その他の特殊目的用コード	59	－	59

注：1)女性人口10万に対する率である。

死因（死因簡単分類）別－対前年比較－

令和２年

月		累計（1月 ～ 6月）					死因簡単分類コード
年換算率		実数（人）			年換算率		
令和２年	令和元年	令和２年	令和元年	差引増減	令和２年	令和元年	
58.0	60.8	42 742	44 746	△ 2 004	69.6	72.8	09207
3.8	4.0	2 957	3 070	△ 113	4.8	5.0	09208
72.3	76.2	51 967	54 602	△ 2 635	84.6	88.8	09300
8.2	8.3	5 736	5 966	△ 230	9.3	9.7	09301
21.7	23.5	16 237	17 043	△ 806	26.4	27.7	09302
40.4	42.5	28 550	30 114	△ 1 564	46.5	49.0	09303
2.0	1.8	1 444	1 479	△ 35	2.4	2.4	09304
12.3	12.6	9 540	9 651	△ 111	15.5	15.7	09400
5.8	5.7	4 025	4 018	7	6.6	6.5	09500
114.2	131.5	89 777	100 688	△ 10 911	146.2	163.8	10000
0.0	0.1	931	3 209	△ 2 278	1.5	5.2	10100
48.6	63.8	42 471	49 914	△ 7 443	69.2	81.2	10200
0.1	0.2	138	204	△ 66	0.2	0.3	10300
11.6	12.9	8 167	9 118	△ 951	13.3	14.8	10400
0.7	1.0	648	814	△ 166	1.1	1.3	10500
53.2	53.5	37 422	37 429	△ 7	60.9	60.9	10600
29.7	29.3	20 617	19 854	763	33.6	32.3	10601
13.5	14.0	9 805	10 106	△ 301	16.0	16.4	10602
10.0	10.2	7 000	7 469	△ 469	11.4	12.1	10603
38.2	37.3	26 529	26 455	74	43.2	43.0	11000
1.4	1.7	1 180	1 305	△ 125	1.9	2.1	11100
4.9	5.1	3 650	3 510	140	5.9	5.7	11200
13.1	12.3	8 684	8 725	△ 41	14.1	14.2	11300
5.9	5.7	4 002	4 152	△ 150	6.5	6.8	11301
7.2	6.6	4 682	4 573	109	7.6	7.4	11302
18.8	18.2	13 015	12 915	100	21.2	21.0	11400
1.7	2.0	1 437	1 362	75	2.3	2.2	12000
7.0	6.6	4 528	4 523	5	7.4	7.4	13000
29.5	29.5	21 440	20 694	746	34.9	33.7	14000
3.8	3.6	2 634	2 409	225	4.3	3.9	14100
18.5	19.3	13 754	13 661	93	22.4	22.2	14200
1.9	1.7	1 370	1 371	△ 1	2.2	2.2	14201
13.7	14.2	10 055	9 973	82	16.4	16.2	14202
2.9	3.4	2 329	2 317	12	3.8	3.8	14203
7.2	6.6	5 052	4 624	428	8.2	7.5	14300
-	0.0	9	16	△ 7	0.0	0.1	15000
0.4	0.3	199	225	△ 26	0.3	0.4	16000
0.1	-	32	19	13	0.1	0.0	16100
-	-	2	6	△ 4	0.0	0.0	16200
0.2	0.2	102	119	△ 17	0.2	0.2	16300
-	0.0	9	18	△ 9	0.0	0.0	16400
0.1	0.0	28	28	0	0.0	0.0	16500
0.1	0.0	26	35	△ 9	0.0	0.1	16600
1.5	1.6	947	1 027	△ 80	1.5	1.7	17000
0.1	0.1	39	46	△ 7	0.1	0.1	17100
0.6	0.6	375	405	△ 30	0.6	0.7	17200
0.4	0.4	240	265	△ 25	0.4	0.4	17201
0.2	0.2	135	140	△ 5	0.2	0.2	17202
0.0	0.1	42	54	△ 12	0.1	0.1	17300
0.5	0.4	268	284	△ 16	0.4	0.5	17400
0.3	0.5	223	238	△ 15	0.4	0.4	17500
115.7	105.2	75 953	71 611	4 342	123.7	116.5	18000
97.5	87.5	63 926	59 239	4 687	104.1	96.3	18100
0.1	0.1	41	54	△ 13	0.1	0.1	18200
18.1	17.6	11 986	12 318	△ 332	19.5	20.0	18300
42.2	45.1	31 704	34 339	△ 2 635	51.6	55.8	20000
22.0	23.3	18 821	20 297	△ 1 476	30.7	33.0	20100
2.5	2.7	1 800	1 930	△ 130	2.9	3.1	20101
6.4	6.8	4 674	4 808	△ 134	7.6	7.8	20102
2.9	3.2	4 099	4 591	△ 492	6.7	7.5	20103
4.6	5.6	3 973	4 486	△ 513	6.5	7.3	20104
0.4	0.5	493	630	△ 137	0.8	1.0	20105
0.3	0.3	228	258	△ 30	0.4	0.4	20106
4.8	4.2	3 554	3 594	△ 40	5.8	5.8	20107
14.8	15.6	8 990	9 973	△ 983	14.6	16.2	20200
0.2	0.2	119	129	△ 10	0.2	0.2	20300
5.3	5.9	3 774	3 940	△ 166	6.1	6.4	20400
0.6	-	911	-	911	1.5	-	22000
-	-	-	-	-	-	-	22100
0.6	-	911	-	911	1.5	-	22200

第５表　　乳児死亡数及び乳児死亡率（出生10万対），

乳児死因簡単分類コード	死　　因	6 実　数（人） 令和２年	令和元年	差引増減
	総　　数	132	132	0
Ba 01	腸管感染症	－	1	△ 1
Ba 02	敗　血　症 1)	2	2	0
Ba 03	麻　　疹	－	－	－
Ba 04	ウイルス性肝炎	－	－	－
Ba 05	その他の感染症及び寄生虫症	－	4	△ 4
Ba 06	悪性新生物＜腫瘍＞	1	1	0
Ba 07	白　血　病	1	－	1
Ba 08	その他の悪性新生物＜腫瘍＞	－	1	△ 1
Ba 09	その他の新生物＜腫瘍＞	－	1	△ 1
Ba 10	栄養失調（症）及びその他の栄養欠乏症	1	－	1
Ba 11	代謝障害	2	2	0
Ba 12	髄　膜　炎	－	－	－
Ba 13	脊髄性筋萎縮症及び関連症候群	－	－	－
Ba 14	脳性麻痺	－	－	－
Ba 15	心　疾　患（高血圧性を除く）	4	2	2
Ba 16	脳血管疾患	－	－	－
Ba 17	インフルエンザ	－	－	－
Ba 18	肺　　炎	－	2	△ 2
Ba 19	喘　　息	－	－	－
Ba 20	ヘルニア及び腸閉塞	－	－	－
Ba 21	肝　疾　患	－	－	－
Ba 22	腎　不　全	－	－	－
Ba 23	周産期に発生した病態	33	26	7
Ba 24	妊娠期間及び胎児発育に関連する障害	5	－	5
Ba 25	出産外傷	－	－	－
Ba 26	出生時仮死	5	6	△ 1
Ba 27	新生児の呼吸窮＜促＞迫	2	－	2
Ba 28	周産期に発生した肺出血	－	4	△ 4
Ba 29	周産期に発生した心血管障害	3	3	0
Ba 30	その他の周産期に特異的な呼吸障害及び心血管障害	6	6	0
Ba 31	新生児の細菌性敗血症	－	3	△ 3
Ba 32	その他の周産期に特異的な感染症	－	－	－
Ba 33	胎児及び新生児の出血性障害及び血液障害	5	3	2
Ba 34	その他の周産期に発生した病態	7	1	6
Ba 35	先天奇形，変形及び染色体異常	51	52	△ 1
Ba 36	神経系の先天奇形	1	2	△ 1
Ba 37	心臓の先天奇形	10	8	2
Ba 38	その他の循環器系の先天奇形	9	5	4
Ba 39	呼吸器系の先天奇形	3	2	1
Ba 40	消化器系の先天奇形	1	2	△ 1
Ba 41	筋骨格系の先天奇形及び変形	7	4	3
Ba 42	その他の先天奇形及び変形	3	4	△ 1
Ba 43	染色体異常，他に分類されないもの	17	25	△ 8
Ba 44	乳幼児突然死症候群	10	7	3
Ba 45	その他のすべての疾患	21	23	△ 2
Ba 46	不慮の事故	4	5	△ 1
Ba 47	交通事故	－	－	－
Ba 48	転倒・転落・墜落	1	－	1
Ba 49	不慮の溺死及び溺水	－	－	－
Ba 50	胃内容物の誤えん及び気道閉塞を生じた食物等の誤えん＜吸引＞	1	4	△ 3
Ba 51	その他の不慮の窒息	2	1	1
Ba 52	煙，火及び火炎への曝露	－	－	－
Ba 53	有害物質による不慮の中毒及び有害物質への曝露	－	－	－
Ba 54	その他の不慮の事故	－	－	－
Ba 55	他　　殺	2	1	1
Ba 56	その他の外因	1	3	△ 2

注：1)「敗血症」には、“新生児の細菌性敗血症”を含まない。

死因（乳児死因簡単分類）別－対前年比較－

令和２年

月		累計（1月 ～ 6月）					乳児死因簡単分類コード
年換算率		実数（人）			年換算率		
令和２年	令和元年	令和２年	令和元年	差引増減	令和２年	令和元年	
187.7	180.5	765	832	△ 67	178.4	186.2	
-	1.4	-	7	△ 7	-	1.6	Ba 01
2.8	2.7	14	15	△ 1	3.3	3.4	Ba 02
-	-	-	-	-	-	-	Ba 03
-	-	-	-	-	-	-	Ba 04
-	5.5	7	11	△ 4	1.6	2.5	Ba 05
1.4	1.4	4	2	2	0.9	0.4	Ba 06
1.4	-	2	-	2	0.5	-	Ba 07
-	1.4	2	2	0	0.5	0.4	Ba 08
-	1.4	2	2	0	0.5	0.4	Ba 09
1.4	-	2	1	1	0.5	0.2	Ba 10
2.8	2.7	6	8	△ 2	1.4	1.8	Ba 11
-	-	-	3	△ 3	-	0.7	Ba 12
-	-	1	-	1	0.2	-	Ba 13
-	-	1	-	1	0.2	-	Ba 14
5.7	2.7	22	19	3	5.1	4.3	Ba 15
-	-	2	3	△ 1	0.5	0.7	Ba 16
-	-	-	1	△ 1	-	0.2	Ba 17
-	2.7	9	15	△ 6	2.1	3.4	Ba 18
-	-	-	-	-	-	-	Ba 19
-	-	1	3	△ 2	0.2	0.7	Ba 20
-	-	1	2	△ 1	0.2	0.4	Ba 21
-	-	-	2	△ 2	-	0.4	Ba 22
46.9	35.6	193	211	△ 18	45.0	47.2	Ba 23
7.1	-	30	19	11	7.0	4.3	Ba 24
-	-	2	6	△ 4	0.5	1.3	Ba 25
7.1	8.2	32	34	△ 2	7.5	7.6	Ba 26
2.8	-	7	7	0	1.6	1.6	Ba 27
-	5.5	4	6	△ 2	0.9	1.3	Ba 28
4.3	4.1	17	17	0	4.0	3.8	Ba 29
8.5	8.2	40	49	△ 9	9.3	11.0	Ba 30
-	4.1	8	14	△ 6	1.9	3.1	Ba 31
-	-	1	3	△ 2	0.2	0.7	Ba 32
7.1	4.1	27	28	△ 1	6.3	6.3	Ba 33
10.0	1.4	25	28	△ 3	5.8	6.3	Ba 34
72.5	71.1	284	283	1	66.2	63.3	Ba 35
1.4	2.7	9	17	△ 8	2.1	3.8	Ba 36
14.2	10.9	49	49	0	11.4	11.0	Ba 37
12.8	6.8	27	31	△ 4	6.3	6.9	Ba 38
4.3	2.7	17	15	2	4.0	3.4	Ba 39
1.4	2.7	4	8	△ 4	0.9	1.8	Ba 40
10.0	5.5	32	25	7	7.5	5.6	Ba 41
4.3	5.5	29	22	7	6.8	4.9	Ba 42
24.2	34.2	117	116	1	27.3	26.0	Ba 43
14.2	9.6	40	51	△ 11	9.3	11.4	Ba 44
29.9	31.5	125	143	△ 18	29.2	32.0	Ba 45
5.7	6.8	33	36	△ 3	7.7	8.1	Ba 46
-	-	2	1	1	0.5	0.2	Ba 47
1.4	-	2	-	2	0.5	-	Ba 48
-	-	3	2	1	0.7	0.4	Ba 49
1.4	5.5	10	13	△ 3	2.3	2.9	Ba 50
2.8	1.4	13	18	△ 5	3.0	4.0	Ba 51
-	-	-	-	-	-	-	Ba 52
-	-	-	-	-	-	-	Ba 53
-	-	3	2	1	0.7	0.4	Ba 54
2.8	1.4	3	5	△ 2	0.7	1.1	Ba 55
1.4	4.1	15	9	6	3.5	2.0	Ba 56

第６表　（８－１）　死亡数，死因（選択死因

選択死因分類コード	死因・性	総数 実数	総数 対前年増減率(%)	0歳	1歳	2歳	3歳	4歳
	全死因	99 551	△ 1.8	132	8	11	6	6
	男	51 202	△ 1.4	75	5	7	5	4
	女	48 349	△ 2.2	57	3	4	1	2
Se 01	結核	158	-	-	-	-	-	-
	男	87	△ 8.4	-	-	-	-	-
	女	71	12.7	-	-	-	-	-
Se 02	悪性新生物＜腫瘍＞	30 281	0.4	1	1	2	2	1
	男	17 716	0.7	1	1	2	2	1
	女	12 565	0.0	-	-	-	-	-
	(再掲)							
Se 03	食道の悪性新生物＜腫瘍＞	862	0.7	-	-	-	-	-
	男	710	△ 0.4	-	-	-	-	-
	女	152	6.3	-	-	-	-	-
Se 04	胃の悪性新生物＜腫瘍＞	3 355	△ 4.3	-	-	-	-	-
	男	2 233	△ 1.4	-	-	-	-	-
	女	1 122	△ 9.4	-	-	-	-	-
Se 05	結腸の悪性新生物＜腫瘍＞	2 815	△ 0.9	-	-	-	-	-
	男	1 420	2.5	-	-	-	-	-
	女	1 395	△ 4.2	-	-	-	-	-
Se 06	直腸Ｓ状結腸移行部及び直腸の悪性新生物＜腫瘍＞	1 234	△ 2.2	-	-	-	-	-
	男	771	△ 0.3	-	-	-	-	-
	女	463	△ 5.3	-	-	-	-	-
Se 07	肝及び肝内胆管の悪性新生物＜腫瘍＞	2 017	△ 2.3	-	-	-	-	-
	男	1 317	△ 3.4	-	-	-	-	-
	女	700	△ 0.1	-	-	-	-	-
Se 08	胆のう及びその他の胆道の悪性新生物＜腫瘍＞	1 455	2.8	-	-	-	-	-
	男	763	1.2	-	-	-	-	-
	女	692	4.5	-	-	-	-	-
Se 09	膵の悪性新生物＜腫瘍＞	3 007	1.5	-	-	-	-	-
	男	1 509	3.6	-	-	-	-	-
	女	1 498	△ 0.5	-	-	-	-	-
Se 10	気管，気管支及び肺の悪性新生物＜腫瘍＞	6 039	△ 0.7	-	-	-	-	-
	男	4 230	△ 0.7	-	-	-	-	-
	女	1 809	△ 0.5	-	-	-	-	-
Se 11	乳房の悪性新生物＜腫瘍＞	1 228	5.7	-	-	-	-	-
	男	8	△27.3	-	-	-	-	-
	女	1 220	6.0	-	-	-	-	-
Se 12	子宮の悪性新生物＜腫瘍＞	549	△ 0.7	-	-	-	-	-
	男	・	・	・	・	・	・	・
	女	549	△ 0.7	-	-	-	-	-
Se 13	白血病	733	3.4	1	-	-	-	-
	男	455	2.7	1	-	-	-	-
	女	278	4.5	-	-	-	-	-
Se 14	糖尿病	989	4.1	-	-	-	-	-
	男	533	7.2	-	-	-	-	-
	女	456	0.7	-	-	-	-	-
Se 15	高血圧性疾患	683	10.9	-	-	-	-	-
	男	263	△ 0.4	-	-	-	-	-
	女	420	19.3	-	-	-	-	-
Se 16	心疾患（高血圧性を除く）	13 948	△ 2.1	4	-	1	-	-
	男	6 568	△ 1.5	2	-	-	-	-
	女	7 380	△ 2.7	2	-	1	-	-
	(再掲)							
Se 17	急性心筋梗塞	2 006	△ 3.7	-	-	-	-	-
	男	1 141	△ 6.5	-	-	-	-	-
	女	865	0.3	-	-	-	-	-

分類）・性・年齢（５歳階級）別

令和２年６月（単位：人）

０ ～ ４	５ ～ ９	１０ ～ １４	１５ ～ １９	２０ ～ ２４	２５ ～ ２９	３０ ～ ３４	３５ ～ ３９	選択死因分類コード
163	28	41	107	162	153	216	320	
96	17	32	66	98	98	141	209	
67	11	9	41	64	55	75	111	
－	－	－	－	－	－	－	－	Se 01
－	－	－	－	－	－	－	－	
－	－	－	－	－	－	－	－	
7	4	6	12	24	18	40	70	Se 02
7	3	4	10	10	10	14	30	
－	1	2	2	14	8	26	40	
－	－	－	－	－	－	－	－	Se 03
－	－	－	－	－	－	－	－	
－	－	－	－	－	－	－	－	
－	－	－	－	2	3	5	10	Se 04
－	－	－	－	2	2	2	4	
－	－	－	－	－	1	3	6	
－	－	－	－	3	1	9	5	Se 05
－	－	－	－	－	－	3	2	
－	－	－	－	3	1	6	3	
－	－	－	－	－	1	2	7	Se 06
－	－	－	－	－	1	－	6	
－	－	－	－	－	－	2	1	
－	－	－	－	－	1	－	－	Se 07
－	－	－	－	－	1	－	－	
－	－	－	－	－	－	－	－	
－	－	－	－	－	－	－	－	Se 08
－	－	－	－	－	－	－	－	
－	－	－	－	－	－	－	－	
－	－	－	－	1	－	1	4	Se 09
－	－	－	－	－	－	－	3	
－	－	－	－	1	－	1	1	
－	－	－	－	1	－	－	9	Se 10
－	－	－	－	1	－	－	3	
－	－	－	－	－	－	－	6	
－	－	－	－	－	1	5	8	Se 11
－	－	－	－	－	－	－	－	
－	－	－	－	－	1	5	8	
－	－	－	－	－	2	5	6	Se 12
・	・	・	・	・	・	・	・	
－	－	－	－	－	2	5	6	
1	－	3	3	2	4	3	4	Se 13
1	－	2	3	1	2	3	3	
－	－	1	－	1	2	－	1	
－	－	－	1	－	2	1	3	Se 14
－	－	－	－	－	2	－	2	
－	－	－	1	－	－	1	1	
－	－	－	－	－	－	1	2	Se 15
－	－	－	－	－	－	1	2	
－	－	－	－	－	－	－	－	
5	1	3	－	3	11	14	24	Se 16
2	－	2	－	1	7	13	19	
3	1	1	－	2	4	1	5	
－	－	－	－	－	2	1	3	Se 17
－	－	－	－	－	1	1	3	
－	－	－	－	－	1	－	－	

第６表　（８－２）　死亡数，死因（選択死因

選択死因分類コード	死因・性		４０～４４	４５～４９	５０～５４	５５～５９	６０～６４	６５～６９
	全死因		541	1 125	1 491	2 025	3 002	5 507
		男	333	690	946	1 330	2 100	3 790
		女	208	435	545	695	902	1 717
Se 01	結核		－	2	－	2	－	1
		男	－	2	－	2	－	1
		女	－	－	－	－	－	－
Se 02	悪性新生物＜腫瘍＞		172	399	603	928	1 466	2 735
		男	70	174	308	498	933	1 780
		女	102	225	295	430	533	955
Se 03	(再掲) 食道の悪性新生物＜腫瘍＞		3	2	16	39	75	109
		男	3	2	10	34	62	90
		女	－	－	6	5	13	19
Se 04	胃の悪性新生物＜腫瘍＞		13	27	50	80	153	296
		男	10	18	35	52	115	219
		女	3	9	15	28	38	77
Se 05	結腸の悪性新生物＜腫瘍＞		12	35	56	84	111	250
		男	4	21	35	52	81	152
		女	8	14	21	32	30	98
Se 06	直腸Ｓ状結腸移行部及び直腸の悪性新生物＜腫瘍＞		6	25	37	49	79	167
		男	4	20	29	33	52	114
		女	2	5	8	16	27	53
Se 07	肝及び肝内胆管の悪性新生物＜腫瘍＞		4	19	30	60	98	159
		男	1	15	23	51	76	129
		女	3	4	7	9	22	30
Se 08	胆のう及びその他の胆道の悪性新生物＜腫瘍＞		2	8	5	13	40	116
		男	2	4	2	9	25	75
		女	－	4	3	4	15	41
Se 09	膵の悪性新生物＜腫瘍＞		8	32	51	90	164	310
		男	3	19	43	56	100	188
		女	5	13	8	34	64	122
Se 10	気管，気管支及び肺の悪性新生物＜腫瘍＞		22	46	72	141	276	550
		男	15	34	51	107	214	422
		女	7	12	21	34	62	128
Se 11	乳房の悪性新生物＜腫瘍＞		26	70	89	130	99	131
		男	－	－	1	－	1	－
		女	26	70	88	130	98	131
Se 12	子宮の悪性新生物＜腫瘍＞		23	34	40	46	39	63
		男	・	・	・	・	・	・
		女	23	34	40	46	39	63
Se 13	白血病		7	9	14	23	37	50
		男	5	3	8	13	24	36
		女	2	6	6	10	13	14
Se 14	糖尿病		6	13	18	22	25	60
		男	4	11	12	19	20	42
		女	2	2	6	3	5	18
Se 15	高血圧性疾患		2	8	8	6	23	30
		男	1	7	7	4	20	23
		女	1	1	1	2	3	7
Se 16	心疾患（高血圧性を除く）		70	145	183	254	326	623
		男	50	111	146	209	259	468
		女	20	34	37	45	67	155
Se 17	(再掲) 急性心筋梗塞		16	37	44	81	96	152
		男	13	34	36	71	78	117
		女	3	3	8	10	18	35

分類）・性・年齢（５歳階級）別

令和２年６月（単位：人）

７０ ～ ７４	７５ ～ ７９	８０ ～ ８４	８５ ～ ８９	９０ ～ ９４	９５ ～ ９９	１００歳以上	不　　詳	選択死因 分類コード
9 187	11 930	15 638	19 786	17 466	8 438	2 184	41	
6 226	7 753	9 069	9 589	6 422	1 886	282	29	
2 961	4 177	6 569	10 197	11 044	6 552	1 902	12	
7	13	24	45	42	21	1	－	Se 01
7	9	15	22	23	5	1	－	
－	4	9	23	19	16	－	－	
4 465	5 078	5 300	4 980	2 997	862	113	2	Se 02
2 954	3 354	3 211	2 679	1 349	295	22	1	
1 511	1 724	2 089	2 301	1 648	567	91	1	
165	161	150	98	38	4	1	1	Se 03
137	144	128	76	23	－	1	－	
28	17	22	22	15	4	－	1	
516	563	631	560	326	101	18	1	Se 04
387	414	435	343	150	40	4	1	
129	149	196	217	176	61	14	－	
385	413	485	475	357	115	19	－	Se 05
246	232	252	203	111	24	2	－	
139	181	233	272	246	91	17	－	
190	202	181	148	102	32	6	－	Se 06
144	147	98	79	34	9	1	－	
46	55	83	69	68	23	5	－	
278	316	407	390	205	46	4	－	Se 07
204	227	276	207	97	9	1	－	
74	89	131	183	108	37	3	－	
159	241	291	292	207	68	13	－	Se 08
108	156	156	130	77	19	－	－	
51	85	135	162	130	49	13	－	
511	546	514	471	244	52	8	－	Se 09
287	292	245	181	84	7	1	－	
224	254	269	290	160	45	7	－	
1 023	1 166	1 077	960	551	133	12	－	Se 10
759	884	743	632	303	58	4	－	
264	282	334	328	248	75	8	－	
168	145	118	111	77	42	8	－	Se 11
2	－	－	3	－	1	－	－	
166	145	118	108	77	41	8	－	
69	59	58	56	39	8	2	－	Se 12
・	・	・	・	・	・	・	・	
69	59	58	56	39	8	2	－	
113	155	137	102	53	13	－	－	Se 13
79	106	87	49	28	2	－	－	
34	49	50	53	25	11	－	－	
115	164	169	189	133	55	13	－	Se 14
78	105	95	91	41	9	2	－	
37	59	74	98	92	46	11	－	
49	48	90	129	143	109	34	1	Se 15
35	24	42	38	36	19	3	1	
14	24	48	91	107	90	31	－	
1 025	1 368	2 020	3 056	2 994	1 491	328	4	Se 16
720	847	1 089	1 331	951	291	50	2	
305	521	931	1 725	2 043	1 200	278	2	
215	268	304	377	288	110	11	1	Se 17
153	167	183	182	82	18	1	1	
62	101	121	195	206	92	10	－	

第６表　（８－３）　死亡数，死因（選択死因

選択死因分類コード	死因・性	総数 実数	総数 対前年増減率(%)	0歳	1歳	2歳	3歳	4歳
Se 18	その他の虚血性心疾患	2 397	8.2	－	－	－	－	－
	男	1 456	6.3	－	－	－	－	－
	女	941	11.2	－	－	－	－	－
Se 19	不整脈及び伝導障害	2 041	△ 2.7	－	－	－	－	－
	男	1 020	1.0	－	－	－	－	－
	女	1 021	△ 6.2	－	－	－	－	－
Se 20	心不全	5 866	△ 5.2	－	－	－	－	－
	男	2 303	△ 3.1	－	－	－	－	－
	女	3 563	△ 6.5	－	－	－	－	－
Se 21	脳血管疾患	7 311	△ 5.7	－	－	1	－	－
	男	3 599	△ 3.4	－	－	－	－	－
	女	3 712	△ 7.9	－	－	1	－	－
	（再掲）							
Se 22	くも膜下出血	833	△ 2.0	－	－	1	－	－
	男	316	1.6	－	－	－	－	－
	女	517	△ 4.1	－	－	1	－	－
Se 23	脳内出血	2 195	△ 8.3	－	－	－	－	－
	男	1 212	△ 5.5	－	－	－	－	－
	女	983	△11.4	－	－	－	－	－
Se 24	脳梗塞	4 081	△ 5.7	－	－	－	－	－
	男	1 973	△ 3.7	－	－	－	－	－
	女	2 108	△ 7.5	－	－	－	－	－
Se 25	大動脈瘤及び解離	1 246	△ 3.1	－	－	－	－	－
	男	634	△ 4.1	－	－	－	－	－
	女	612	△ 2.1	－	－	－	－	－
Se 26	肺炎	4 916	△24.3	－	－	－	－	－
	男	2 766	△22.9	－	－	－	－	－
	女	2 150	△26.0	－	－	－	－	－
Se 27	慢性閉塞性肺疾患	1 169	△11.2	－	－	－	－	－
	男	962	△ 8.8	－	－	－	－	－
	女	207	△21.0	－	－	－	－	－
Se 28	喘息	68	△31.3	－	－	－	－	－
	男	33	△23.3	－	－	－	－	－
	女	35	△37.5	－	－	－	－	－
Se 29	肝疾患	1 325	5.4	－	－	－	－	－
	男	873	6.9	－	－	－	－	－
	女	452	2.7	－	－	－	－	－
Se 30	腎不全	1 875	△ 4.8	－	－	－	－	－
	男	954	△ 3.0	－	－	－	－	－
	女	921	△ 6.7	－	－	－	－	－
Se 31	老衰	9 856	10.7	－	－	－	－	－
	男	2 658	13.9	－	－	－	－	－
	女	7 198	9.5	－	－	－	－	－
Se 32	不慮の事故	2 221	△ 6.2	4	2	1	－	1
	男	1 282	△ 5.5	3	2	－	－	－
	女	939	△ 7.2	1	－	1	－	1
	（再掲）							
Se 33	交通事故	251	△ 8.4	－	－	1	－	－
	男	184	△ 7.1	－	－	－	－	－
	女	67	△11.8	－	－	1	－	－
Se 34	自殺	1 496	△ 6.0	－	－	－	－	－
	男	1 016	△ 8.7	－	－	－	－	－
	女	480	0.2	－	－	－	－	－

分類）・性・年齢（５歳階級）別

令和２年６月（単位：人）

０ ～ ４	５ ～ ９	１０ ～ １４	１５ ～ １９	２０ ～ ２４	２５ ～ ２９	３０ ～ ３４	３５ ～ ３９	選択死因分類コード
-	-	-	-	-	1	2	5	Se 18
-	-	-	-	-	1	2	5	
-	-	-	-	-	-	-	-	
-	1	1	-	1	6	6	8	Se 19
-	-	1	-	-	4	6	7	
-	1	-	-	1	2	-	1	
-	-	-	-	2	2	3	2	Se 20
-	-	-	-	1	1	2	1	
-	-	-	-	1	1	1	1	
1	-	-	1	4	4	10	25	Se 21
-	-	-	-	2	2	8	18	
1	-	-	1	2	2	2	7	
1	-	-	-	2	2	5	9	Se 22
-	-	-	-	1	1	4	5	
1	-	-	-	1	1	1	4	
-	-	-	-	-	2	4	14	Se 23
-	-	-	-	-	1	3	13	
-	-	-	-	-	1	1	1	
-	-	-	1	1	-	1	2	Se 24
-	-	-	-	-	-	1	-	
-	-	-	1	1	-	-	2	
-	-	-	-	-	1	1	2	Se 25
-	-	-	-	-	-	1	2	
-	-	-	-	-	1	-	-	
-	2	-	-	-	-	1	4	Se 26
-	1	-	-	-	-	-	3	
-	1	-	-	-	-	1	1	
-	-	-	-	-	-	-	-	Se 27
-	-	-	-	-	-	-	-	
-	-	-	-	-	-	-	-	
-	1	-	-	-	-	-	-	Se 28
-	1	-	-	-	-	-	-	
-	-	-	-	-	-	-	-	
-	-	-	-	-	1	7	17	Se 29
-	-	-	-	-	-	2	13	
-	-	-	-	-	1	5	4	
-	-	1	1	-	-	-	2	Se 30
-	-	1	-	-	-	-	1	
-	-	-	1	-	-	-	1	
-	-	-	-	-	-	-	-	Se 31
-	-	-	-	-	-	-	-	
-	-	-	-	-	-	-	-	
8	7	4	16	17	14	18	19	Se 32
5	5	4	13	12	10	16	14	
3	2	-	3	5	4	2	5	
1	2	1	7	9	8	9	5	Se 33
-	1	1	6	7	7	8	4	
1	1	-	1	2	1	1	1	
-	-	15	56	87	76	88	95	Se 34
-	-	10	32	57	52	65	71	
-	-	5	24	30	24	23	24	

第６表　（８－４）　死亡数，死因（選択死因

選択死因分類コード	死因・性	４０～４４	４５～４９	５０～５４	５５～５９	６０～６４	６５～６９
Se 18	その他の虚血性心疾患	21	37	61	76	96	175
	男	16	28	54	65	79	133
	女	5	9	7	11	17	42
Se 19	不整脈及び伝導障害	11	33	25	41	44	82
	男	8	26	18	35	35	57
	女	3	7	7	6	9	25
Se 20	心不全	15	23	33	33	55	141
	男	8	14	24	21	42	108
	女	7	9	9	12	13	33
Se 21	脳血管疾患	36	101	128	143	193	311
	男	32	66	77	94	140	217
	女	4	35	51	49	53	94
Se 22	（再掲）くも膜下出血	18	42	49	47	53	69
	男	15	31	21	24	27	39
	女	3	11	28	23	26	30
Se 23	脳内出血	15	49	57	75	91	134
	男	15	32	43	53	73	94
	女	－	17	14	22	18	40
Se 24	脳梗塞	3	10	12	20	39	95
	男	2	3	8	16	32	77
	女	1	7	4	4	7	18
Se 25	大動脈瘤及び解離	7	18	20	23	47	76
	男	7	14	17	18	38	54
	女	－	4	3	5	9	22
Se 26	肺炎	6	7	9	30	52	121
	男	3	5	5	23	44	100
	女	3	2	4	7	8	21
Se 27	慢性閉塞性肺疾患	－	－	1	3	13	62
	男	－	－	1	3	13	57
	女	－	－	－	－	－	5
Se 28	喘息	－	4	1	1	2	6
	男	－	2	1	1	2	3
	女	－	2	－	－	－	3
Se 29	肝疾患	28	64	72	98	110	172
	男	22	49	57	80	85	133
	女	6	15	15	18	25	39
Se 30	腎不全	3	6	6	11	28	71
	男	1	4	5	6	20	55
	女	2	2	1	5	8	16
Se 31	老衰	－	－	－	－	5	10
	男	－	－	－	－	4	4
	女	－	－	－	－	1	6
Se 32	不慮の事故	21	32	45	51	71	137
	男	18	21	37	40	56	100
	女	3	11	8	11	15	37
Se 33	（再掲）交通事故	8	9	14	12	22	26
	男	7	5	12	12	17	22
	女	1	4	2	－	5	4
Se 34	自殺	89	146	129	103	110	100
	男	55	104	94	74	77	66
	女	34	42	35	29	33	34

分類）・性・年齢（５歳階級）別

令和２年６月（単位：人）

７０ ～ ７４	７５ ～ ７９	８０ ～ ８４	８５ ～ ８９	９０ ～ ９４	９５ ～ ９９	１００歳以上	不　　詳	選択死因分類コード
285	325	417	433	336	107	19	1	Se 18
211	217	240	232	140	31	2	－	
74	108	177	201	196	76	17	1	
173	177	314	455	428	186	49	－	Se 19
118	117	195	206	137	37	13	－	
55	60	119	249	291	149	36	－	
246	430	781	1 413	1 557	918	210	2	Se 20
169	243	380	581	495	183	29	1	
77	187	401	832	1 062	735	181	1	
570	851	1 245	1 583	1 359	617	128	1	Se 21
394	543	690	742	456	105	12	1	
176	308	555	841	903	512	116	－	
78	102	110	123	88	31	4	－	Se 22
32	37	31	31	15	2	－	－	
46	65	79	92	73	29	4	－	
227	295	419	389	317	94	13	－	Se 23
164	184	230	171	110	26	－	－	
63	111	189	218	207	68	13	－	
242	427	677	1 034	921	486	109	1	Se 24
185	308	411	523	318	76	12	1	
57	119	266	511	603	410	97	－	
125	191	205	252	201	64	13	－	Se 25
76	115	109	94	72	16	1	－	
49	76	96	158	129	48	12	－	
248	466	834	1 266	1 210	556	104	－	Se 26
186	341	565	752	549	172	17	－	
62	125	269	514	661	384	87	－	
114	200	248	288	170	61	9	－	Se 27
106	166	203	238	128	42	5	－	
8	34	45	50	42	19	4	－	
11	9	6	8	9	6	4	－	Se 28
5	7	3	3	4	－	1	－	
6	2	3	5	5	6	3	－	
178	180	169	136	60	30	3	－	Se 29
126	114	96	66	21	9	－	－	
52	66	73	70	39	21	3	－	
135	181	313	495	421	165	36	－	Se 30
95	122	192	239	162	42	9	－	
40	59	121	256	259	123	27	－	
74	225	819	1 987	3 271	2 456	1 008	1	Se 31
45	130	387	682	896	396	113	1	
29	95	432	1 305	2 375	2 060	895	－	
190	256	343	426	368	138	40	－	Se 32
123	162	210	217	169	46	4	－	
67	94	133	209	199	92	36	－	
29	25	31	20	12	1	－	－	Se 33
16	17	21	12	9	－	－	－	
13	8	10	8	3	1	－	－	
139	96	68	54	34	6	1	4	Se 34
95	61	41	31	22	4	1	4	
44	35	27	23	12	2	－	－	

第６表　（８－５）　死亡数，死因（選択死因

選択死因分類コード	死因・性	総数 実数	総数 対前年増減率(%)	0歳	1歳	2歳	3歳	4歳
	全死因	681 968	△ 2.2	765	107	61	52	39
	男	350 980	△ 1.8	401	59	41	25	25
	女	330 988	△ 2.7	364	48	20	27	14
Se 01	結核	981	△ 6.7	－	－	－	－	－
	男	551	△ 8.6	－	－	－	－	－
	女	430	△ 4.2	－	－	－	－	－
Se 02	悪性新生物＜腫瘍＞	185 653	0.4	4	5	7	12	7
	男	108 534	0.3	1	2	4	7	3
	女	77 119	0.6	3	3	3	5	4
	(再掲)							
Se 03	食道の悪性新生物＜腫瘍＞	5 526	△ 3.2	－	－	－	－	－
	男	4 536	△ 3.8	－	－	－	－	－
	女	990	△ 0.5	－	－	－	－	－
Se 04	胃の悪性新生物＜腫瘍＞	20 657	△ 2.5	－	－	－	－	－
	男	13 511	△ 2.1	－	－	－	－	－
	女	7 146	△ 3.2	－	－	－	－	－
Se 05	結腸の悪性新生物＜腫瘍＞	17 662	1.9	－	－	－	－	－
	男	8 814	3.9	－	－	－	－	－
	女	8 848	△ 0.0	－	－	－	－	－
Se 06	直腸Ｓ状結腸移行部及び直腸の悪性新生物＜腫瘍＞	7 653	△ 1.4	－	－	－	－	－
	男	4 795	△ 1.9	－	－	－	－	－
	女	2 858	△ 0.5	－	－	－	－	－
Se 07	肝及び肝内胆管の悪性新生物＜腫瘍＞	12 147	△ 3.7	1	2	－	－	1
	男	7 950	△ 4.3	－	－	－	－	－
	女	4 197	△ 2.7	1	2	－	－	1
Se 08	胆のう及びその他の胆道の悪性新生物＜腫瘍＞	8 831	△ 0.2	－	－	－	－	－
	男	4 589	△ 0.7	－	－	－	－	－
	女	4 242	0.4	－	－	－	－	－
Se 09	膵の悪性新生物＜腫瘍＞	18 327	3.2	－	－	－	－	－
	男	9 242	4.4	－	－	－	－	－
	女	9 085	1.9	－	－	－	－	－
Se 10	気管，気管支及び肺の悪性新生物＜腫瘍＞	37 147	0.1	－	－	－	－	－
	男	26 220	△ 0.1	－	－	－	－	－
	女	10 927	0.4	－	－	－	－	－
Se 11	乳房の悪性新生物＜腫瘍＞	7 317	△ 0.4	－	－	－	－	－
	男	63	53.7	－	－	－	－	－
	女	7 254	△ 0.7	－	－	－	－	－
Se 12	子宮の悪性新生物＜腫瘍＞	3 309	△ 0.5	－	－	－	－	－
	男	・	・	・	・	・	・	・
	女	3 309	△ 0.5	－	－	－	－	－
Se 13	白血病	4 362	3.0	2	1	3	6	2
	男	2 632	1.4	1	－	2	3	1
	女	1 730	5.6	1	1	1	3	1
Se 14	糖尿病	7 058	△ 1.9	－	－	－	－	－
	男	3 992	0.4	－	－	－	－	－
	女	3 066	△ 4.8	－	－	－	－	－
Se 15	高血圧性疾患	5 073	1.2	－	－	－	－	－
	男	2 101	0.5	－	－	－	－	－
	女	2 972	1.6	－	－	－	－	－
Se 16	心疾患（高血圧性を除く）	104 425	△ 4.4	22	6	3	3	2
	男	50 437	△ 2.7	11	3	2	－	2
	女	53 988	△ 5.9	11	3	1	3	－
	(再掲)							
Se 17	急性心筋梗塞	15 331	△ 9.9	－	－	－	－	－
	男	8 988	△ 7.8	－	－	－	－	－
	女	6 343	△12.7	－	－	－	－	－

分類）・性・年齢（５歳階級）別

累計（令和２年１月～６月）（単位：人）

０ ～ ４	５ ～ ９	１０ ～ １４	１５ ～ １９	２０ ～ ２４	２５ ～ ２９	３０ ～ ３４	３５ ～ ３９	選択死因分類コード
1 024	160	216	549	978	1 027	1 370	2 145	
551	85	126	356	682	712	937	1 392	
473	75	90	193	296	315	433	753	
－	－	－	－	－	－	－	1	Se 01
－	－	－	－	－	－	－	1	
－	－	－	－	－	－	－	－	
35	36	33	56	92	120	253	492	Se 02
17	20	17	38	57	71	107	198	
18	16	16	18	35	49	146	294	
－	－	－	－	1	1	3	4	Se 03
－	－	－	－	1	－	1	2	
－	－	－	－	－	1	2	2	
－	－	－	－	4	14	28	53	Se 04
－	－	－	－	4	8	14	26	
－	－	－	－	－	6	14	27	
－	－	－	－	4	7	31	44	Se 05
－	－	－	－	1	4	13	19	
－	－	－	－	3	3	18	25	
－	－	－	－	2	3	7	39	Se 06
－	－	－	－	2	3	3	22	
－	－	－	－	－	－	4	17	
4	1	2	－	1	5	2	12	Se 07
－	1	2	－	1	2	1	9	
4	－	－	－	－	3	1	3	
－	－	－	－	－	－	2	6	Se 08
－	－	－	－	－	－	1	5	
－	－	－	－	－	－	1	1	
－	－	－	－	2	3	9	16	Se 09
－	－	－	－	－	2	6	14	
－	－	－	－	2	1	3	2	
－	－	－	－	1	3	5	30	Se 10
－	－	－	－	1	2	4	15	
－	－	－	－	－	1	1	15	
－	－	－	－	－	5	37	62	Se 11
－	－	－	－	－	－	－	－	
－	－	－	－	－	5	37	62	
－	－	－	－	1	4	21	50	Se 12
・	・	・	・	・	・	・	・	
－	－	－	－	1	4	21	50	
14	8	9	17	22	22	20	24	Se 13
7	4	4	11	14	14	11	14	
7	4	5	6	8	8	9	10	
－	－	－	1	2	10	10	26	Se 14
－	－	－	－	2	8	6	17	
－	－	－	1	－	2	4	9	
－	－	－	－	－	1	4	9	Se 15
－	－	－	－	－	1	4	9	
－	－	－	－	－	－	－	－	
36	10	17	18	38	68	106	211	Se 16
18	3	12	11	31	56	92	161	
18	7	5	7	7	12	14	50	
－	－	－	1	2	5	9	32	Se 17
－	－	－	－	2	4	9	24	
－	－	－	1	－	1	－	8	

第６表　（８－６）　死亡数，死因（選択死因

選択死因分類コード	死因・性		４０～４４	４５～４９	５０～５４	５５～５９	６０～６４	６５～６９
	全死因		3 754	7 029	9 647	13 464	20 194	36 692
		男	2 408	4 399	6 165	9 049	13 976	25 661
		女	1 346	2 630	3 482	4 415	6 218	11 031
Se 01	結核		4	5	3	6	11	29
		男	4	5	3	6	10	21
		女	－	－	－	－	1	8
Se 02	悪性新生物＜腫瘍＞		1 109	2 354	3 679	5 628	9 112	17 272
		男	445	1 007	1 754	3 068	5 649	11 420
		女	664	1 347	1 925	2 560	3 463	5 852
	(再掲)							
Se 03	食道の悪性新生物＜腫瘍＞		15	41	115	205	419	703
		男	11	23	85	168	357	615
		女	4	18	30	37	62	88
Se 04	胃の悪性新生物＜腫瘍＞		99	188	292	478	917	1 954
		男	54	114	201	333	639	1 429
		女	45	74	91	145	278	525
Se 05	結腸の悪性新生物＜腫瘍＞		92	204	322	508	776	1 574
		男	47	107	168	294	482	995
		女	45	97	154	214	294	579
Se 06	直腸Ｓ状結腸移行部及び直腸の悪性新生物＜腫瘍＞		52	136	212	341	551	984
		男	33	89	130	233	390	702
		女	19	47	82	108	161	282
Se 07	肝及び肝内胆管の悪性新生物＜腫瘍＞		37	94	150	292	546	1 082
		男	27	73	114	249	451	869
		女	10	21	36	43	95	213
Se 08	胆のう及びその他の胆道の悪性新生物＜腫瘍＞		12	36	56	128	288	631
		男	10	13	28	73	181	406
		女	2	23	28	55	107	225
Se 09	膵の悪性新生物＜腫瘍＞		77	179	344	609	1 000	1 810
		男	40	107	228	376	614	1 089
		女	37	72	116	233	386	721
Se 10	気管，気管支及び肺の悪性新生物＜腫瘍＞		102	250	434	827	1 641	3 515
		男	65	167	305	632	1 288	2 737
		女	37	83	129	195	353	778
Se 11	乳房の悪性新生物＜腫瘍＞		189	378	535	640	661	817
		男	－	1	2	2	2	8
		女	189	377	533	638	659	809
Se 12	子宮の悪性新生物＜腫瘍＞		106	188	253	266	296	369
		男	・	・	・	・	・	・
		女	106	188	253	266	296	369
Se 13	白血病		43	74	104	139	203	412
		男	24	46	62	87	142	287
		女	19	28	42	52	61	125
Se 14	糖尿病		29	97	109	195	282	488
		男	21	77	91	156	218	369
		女	8	20	18	39	64	119
Se 15	高血圧性疾患		12	38	43	70	129	202
		男	11	29	39	60	107	163
		女	1	9	4	10	22	39
Se 16	心疾患（高血圧性を除く）		449	883	1 307	1 804	2 509	4 484
		男	359	710	1 072	1 496	1 966	3 438
		女	90	173	235	308	543	1 046
	(再掲)							
Se 17	急性心筋梗塞		121	209	343	509	653	1 044
		男	106	181	306	436	527	817
		女	15	28	37	73	126	227

分類）・性・年齢（５歳階級）別

累計（令和２年１月～６月）（単位：人）

７０ ～ ７４	７５ ～ ７９	８０ ～ ８４	８５ ～ ８９	９０ ～ ９４	９５ ～ ９９	１００歳以上	不　詳	選択死因分類コード
60 580	81 396	108 479	137 701	122 056	58 665	14 650	192	
41 474	52 532	62 985	67 394	44 585	13 308	2 053	150	
19 106	28 864	45 494	70 307	77 471	45 357	12 597	42	
48	85	168	265	242	99	15	－	Se 01
40	60	110	133	122	33	3	－	
8	25	58	132	120	66	12	－	
27 256	30 938	32 460	30 478	18 333	5 266	636	15	Se 02
18 116	20 220	19 763	16 599	8 160	1 671	124	13	
9 140	10 718	12 697	13 879	10 173	3 595	512	2	
1 089	1 073	902	629	268	52	5	1	Se 03
953	917	729	474	172	26	2	－	
136	156	173	155	96	26	3	1	
3 087	3 389	3 805	3 561	2 102	610	73	3	Se 04
2 291	2 490	2 592	2 141	960	199	14	2	
796	899	1 213	1 420	1 142	411	59	1	
2 292	2 674	2 887	3 043	2 293	800	110	1	Se 05
1 432	1 515	1 521	1 293	732	176	14	1	
860	1 159	1 366	1 750	1 561	624	96	－	
1 246	1 216	1 153	949	571	166	25	－	Se 06
857	860	715	480	233	40	3	－	
389	356	438	469	338	126	22	－	
1 766	2 030	2 418	2 240	1 170	272	23	－	Se 07
1 339	1 436	1 534	1 225	530	83	4	－	
427	594	884	1 015	640	189	19	－	
1 007	1 450	1 737	1 831	1 202	382	62	1	Se 08
627	892	941	854	444	104	9	1	
380	558	796	977	758	278	53	－	
3 015	3 405	3 263	2 683	1 487	387	36	2	Se 09
1 795	1 832	1 520	1 068	477	69	3	2	
1 220	1 573	1 743	1 615	1 010	318	33	－	
6 242	7 123	6 693	6 036	3 311	841	87	6	Se 10
4 728	5 286	4 793	3 960	1 865	345	21	6	
1 514	1 837	1 900	2 076	1 446	496	66	－	
1 017	842	724	657	474	235	44	－	Se 11
6	9	10	9	9	3	2	－	
1 011	833	714	648	465	232	42	－	
408	347	361	348	223	62	6	－	Se 12
・	・	・	・	・	・	・	・	
408	347	361	348	223	62	6	－	
662	796	762	634	317	72	8	－	Se 13
435	517	452	331	141	26	3	－	
227	279	310	303	176	46	5	－	
762	1 041	1 223	1 402	952	366	61	2	Se 14
558	671	728	682	307	74	5	2	
204	370	495	720	645	292	56	－	
320	463	678	966	1 172	736	226	4	Se 15
233	272	332	350	322	139	27	3	
87	191	346	616	850	597	199	1	
7 572	10 895	15 818	22 730	22 101	10 890	2 462	17	Se 16
5 381	6 907	8 606	10 189	7 310	2 251	358	10	
2 191	3 988	7 212	12 541	14 791	8 639	2 104	7	
1 704	2 154	2 491	3 010	2 197	727	119	1	Se 17
1 269	1 434	1 410	1 430	838	172	22	1	
435	720	1 081	1 580	1 359	555	97	－	

第６表　（８－７）　死亡数，死因（選択死因

選択死因分類コード	死因・性	総数 実数	総数 対前年増減率(%)	0歳	1歳	2歳	3歳	4歳
Se 18	その他の虚血性心疾患	18 859	0.4	1	－	－	－	－
	男	11 423	1.4	1	－	－	－	－
	女	7 436	△ 1.2	－	－	－	－	－
Se 19	不整脈及び伝導障害	15 637	△ 4.5	2	1	－	－	－
	男	7 831	△ 1.4	1	1	－	－	－
	女	7 806	△ 7.5	1	－	－	－	－
Se 20	心不全	42 742	△ 4.5	－	2	2	－	1
	男	17 193	△ 3.2	－	1	2	－	1
	女	25 549	△ 5.3	－	1	－	－	－
Se 21	脳血管疾患	51 967	△ 4.8	2	2	2	－	1
	男	25 426	△ 4.6	－	2	1	－	1
	女	26 541	△ 5.0	2	－	1	－	－
	（再掲）							
Se 22	くも膜下出血	5 736	△ 3.9	－	1	2	－	1
	男	2 111	△ 4.5	－	1	1	－	1
	女	3 625	△ 3.5	－	－	1	－	－
Se 23	脳内出血	16 237	△ 4.7	－	1	－	－	－
	男	8 987	△ 3.6	－	1	－	－	－
	女	7 250	△ 6.1	－	－	－	－	－
Se 24	脳梗塞	28 550	△ 5.2	－	－	－	－	－
	男	13 666	△ 5.1	－	－	－	－	－
	女	14 884	△ 5.3	－	－	－	－	－
Se 25	大動脈瘤及び解離	9 540	△ 1.2	－	－	－	－	－
	男	4 808	0.6	－	－	－	－	－
	女	4 732	△ 2.8	－	－	－	－	－
Se 26	肺炎	42 471	△14.9	9	2	1	－	1
	男	24 150	△13.1	4	1	1	－	－
	女	18 321	△17.1	5	1	－	－	1
Se 27	慢性閉塞性肺疾患	8 167	△10.4	1	－	－	－	－
	男	6 790	△ 9.7	1	－	－	－	－
	女	1 377	△13.8	－	－	－	－	－
Se 28	喘息	648	△20.4	－	－	－	－	－
	男	258	△18.6	－	－	－	－	－
	女	390	△21.5	－	－	－	－	－
Se 29	肝疾患	8 684	△ 0.5	1	1	－	－	－
	男	5 712	0.4	1	1	－	－	－
	女	2 972	△ 2.2	－	－	－	－	－
Se 30	腎不全	13 754	0.7	－	1	－	－	－
	男	7 114	2.9	－	－	－	－	－
	女	6 640	△ 1.6	－	1	－	－	－
Se 31	老衰	63 926	7.9	－	－	－	－	－
	男	17 046	11.2	－	－	－	－	－
	女	46 880	6.8	－	－	－	－	－
Se 32	不慮の事故	18 821	△ 7.3	33	18	5	7	3
	男	10 742	△ 6.0	21	11	4	3	2
	女	8 079	△ 8.9	12	7	1	4	1
	（再掲）							
Se 33	交通事故	1 800	△ 6.7	2	6	3	3	2
	男	1 254	△ 6.8	1	2	2	2	2
	女	546	△ 6.7	1	4	1	1	－
Se 34	自殺	8 990	△ 9.9	－	－	－	－	－
	男	6 329	△10.3	－	－	－	－	－
	女	2 661	△ 8.7	－	－	－	－	－

分類）・性・年齢（５歳階級）別

累計（令和２年１月～６月）（単位：人）

０ ～ ４	５ ～ ９	１０ ～ １４	１５ ～ １９	２０ ～ ２４	２５ ～ ２９	３０ ～ ３４	３５ ～ ３９	選択死因分類コード
1	1	2	1	2	9	19	57	Se 18
1	-	2	1	2	8	16	46	
-	1	-	-	-	1	3	11	
3	2	4	7	21	24	30	55	Se 19
2	1	3	4	17	19	27	40	
1	1	1	3	4	5	3	15	
5	1	1	3	7	20	23	32	Se 20
4	-	-	2	5	15	17	25	
1	1	1	1	2	5	6	7	
7	2	5	4	16	22	49	152	Se 21
4	1	-	1	12	14	35	113	
3	1	5	3	4	8	14	39	
4	-	3	1	6	9	18	61	Se 22
3	-	-	1	4	5	10	42	
1	-	3	-	2	4	8	19	
1	2	2	1	8	11	28	81	Se 23
1	1	-	-	7	7	23	65	
-	1	2	1	1	4	5	16	
-	-	-	2	1	1	1	7	Se 24
-	-	-	-	-	1	1	4	
-	-	-	2	1	-	-	3	
-	-	1	2	2	3	5	16	Se 25
-	-	1	2	1	2	4	13	
-	-	-	-	1	1	1	3	
13	7	3	-	5	2	12	28	Se 26
6	3	-	-	4	2	7	22	
7	4	3	-	1	-	5	6	
1	-	-	-	-	-	-	2	Se 27
1	-	-	-	-	-	-	-	
-	-	-	-	-	-	-	2	
-	1	1	-	2	-	2	3	Se 28
-	1	1	-	1	-	2	1	
-	-	-	-	1	-	-	2	
2	-	2	-	1	5	28	89	Se 29
2	-	2	-	1	2	20	65	
-	-	-	-	-	3	8	24	
1	2	1	1	1	1	6	9	Se 30
-	1	1	-	1	1	4	6	
1	1	-	1	-	-	2	3	
-	-	-	-	-	-	-	-	Se 31
-	-	-	-	-	-	-	-	
-	-	-	-	-	-	-	-	
66	23	22	95	130	110	111	141	Se 32
41	15	15	70	105	85	91	107	
25	8	7	25	25	25	20	34	
16	9	6	51	78	53	41	47	Se 33
9	6	4	40	67	48	40	41	
7	3	2	11	11	5	1	6	
-	-	56	267	515	497	512	581	Se 34
-	-	30	169	359	353	398	442	
-	-	26	98	156	144	114	139	

第６表　（８－８）　死亡数，死因（選択死因

選択死因分類コード	死因・性	４０～４４	４５～４９	５０～５４	５５～５９	６０～６４	６５～６９
Se 18	その他の虚血性心疾患	94	229	408	508	733	1 257
	男	81	194	339	436	611	989
	女	13	35	69	72	122	268
Se 19	不整脈及び伝導障害	90	174	192	316	377	725
	男	70	140	149	268	287	582
	女	20	34	43	48	90	143
Se 20	心不全	88	147	211	310	480	992
	男	60	107	158	230	341	724
	女	28	40	53	80	139	268
Se 21	脳血管疾患	320	667	875	1 027	1 402	2 418
	男	236	456	569	703	1 001	1 710
	女	84	211	306	324	401	708
Se 22	（再掲）くも膜下出血	134	288	304	296	334	480
	男	92	180	143	153	181	239
	女	42	108	161	143	153	241
Se 23	脳内出血	164	324	454	554	760	1 151
	男	131	245	346	417	577	856
	女	33	79	108	137	183	295
Se 24	脳梗塞	17	43	77	144	262	699
	男	12	22	57	114	210	560
	女	5	21	20	30	52	139
Se 25	大動脈瘤及び解離	54	123	172	239	360	566
	男	49	100	146	193	278	370
	女	5	23	26	46	82	196
Se 26	肺炎	54	98	151	231	482	1 051
	男	35	73	115	176	386	852
	女	19	25	36	55	96	199
Se 27	慢性閉塞性肺疾患	2	9	18	42	92	328
	男	2	6	11	38	77	293
	女	－	3	7	4	15	35
Se 28	喘息	7	13	13	6	17	29
	男	3	6	6	3	7	18
	女	4	7	7	3	10	11
Se 29	肝疾患	203	377	543	648	719	971
	男	157	291	437	547	572	753
	女	46	86	106	101	147	218
Se 30	腎不全	16	34	77	96	202	467
	男	8	26	62	73	139	349
	女	8	8	15	23	63	118
Se 31	老衰	－	－	－	－	20	81
	男	－	－	－	－	15	52
	女	－	－	－	－	5	29
Se 32	不慮の事故	166	271	355	451	588	1 080
	男	138	201	261	347	450	784
	女	28	70	94	104	138	296
Se 33	（再掲）交通事故	59	77	103	82	108	160
	男	51	64	83	68	87	118
	女	8	13	20	14	21	42
Se 34	自殺	650	848	745	705	663	642
	男	497	601	543	521	488	431
	女	153	247	202	184	175	211

分類）・性・年齢（５歳階級）別

累計（令和２年１月～６月）（単位：人）

７０ ～ ７４	７５ ～ ７９	８０ ～ ８４	８５ ～ ８９	９０ ～ ９４	９５ ～ ９９	１００歳以上	不　詳	選択死因分類コード
2 104	2 750	3 418	3 620	2 568	891	176	11	Se 18
1 557	1 847	1 982	1 915	1 098	258	34	6	
547	903	1 436	1 705	1 470	633	142	5	
1 186	1 554	2 446	3 443	3 258	1 449	280	1	Se 19
819	982	1 379	1 622	1 087	289	44	-	
367	572	1 067	1 821	2 171	1 160	236	1	
1 811	3 288	5 762	9 885	11 421	6 598	1 653	4	Se 20
1 236	1 970	2 993	4 181	3 568	1 326	228	3	
575	1 318	2 769	5 704	7 853	5 272	1 425	1	
4 139	6 087	8 623	11 385	9 644	4 267	848	8	Se 21
2 857	3 837	4 709	5 156	3 083	815	108	6	
1 282	2 250	3 914	6 229	6 561	3 452	740	2	
634	755	788	859	560	176	23	3	Se 22
266	266	210	193	102	20	-	1	
368	489	578	666	458	156	23	2	
1 709	2 195	2 791	3 083	2 109	707	98	4	Se 23
1 226	1 373	1 470	1 340	727	157	14	4	
483	822	1 321	1 743	1 382	550	84	-	
1 650	2 972	4 801	7 149	6 747	3 275	701	1	Se 24
1 277	2 108	2 896	3 505	2 191	616	91	1	
373	864	1 905	3 644	4 556	2 659	610	-	
1 013	1 337	1 615	2 026	1 460	480	61	5	Se 25
615	765	790	858	493	112	11	5	
398	572	825	1 168	967	368	50	-	
2 220	4 149	7 156	10 804	10 200	4 750	1 052	3	Se 26
1 712	2 993	4 813	6 332	4 839	1 547	231	2	
508	1 156	2 343	4 472	5 361	3 203	821	1	
749	1 276	1 719	2 057	1 402	399	70	1	Se 27
673	1 097	1 500	1 701	1 093	261	36	1	
76	179	219	356	309	138	34	-	
38	67	96	134	128	76	15	-	Se 28
17	43	40	56	43	6	4	-	
21	24	56	78	85	70	11	-	
1 094	1 150	1 196	981	516	140	19	-	Se 29
775	777	633	443	189	43	3	-	
319	373	563	538	327	97	16	-	
885	1 431	2 415	3 495	3 139	1 257	218	-	Se 30
635	917	1 473	1 758	1 277	328	55	-	
250	514	942	1 737	1 862	929	163	-	
447	1 540	5 262	12 993	21 094	16 281	6 203	5	Se 31
268	829	2 369	4 656	5 469	2 688	697	3	
179	711	2 893	8 337	15 625	13 593	5 506	2	
1 648	2 384	3 131	3 789	2 894	1 115	243	8	Se 32
1 086	1 514	1 811	1 967	1 278	328	41	7	
562	870	1 320	1 822	1 616	787	202	1	
182	230	241	165	84	7	1	-	Se 33
112	131	146	92	43	4	-	-	
70	99	95	73	41	3	1	-	
720	618	466	297	157	32	4	15	Se 34
499	387	301	184	91	19	2	14	
221	231	165	113	66	13	2	1	

第７表　　感染症による死亡数，

感染症分類コード	死因	６月			累計（１月～６月）		
		令和２年	令和元年	差引増減	令和２年	令和元年	差引増減
In 101	エボラ出血熱	－	－	－	－	－	－
In 102	クリミア・コンゴ出血熱	－	－	－	－	－	－
In 103	痘そう	－	－	－	－	－	－
In 104	南米出血熱	－	－	－	－	－	－
In 105	ペスト	－	－	－	－	－	－
In 106	マールブルグ病	－	－	－	－	－	－
In 107	ラッサ熱	－	－	－	－	－	－
In 201	急性灰白髄炎	－	－	－	－	－	－
In 202	結核	158	158	0	981	1 052	△ 71
In 203	ジフテリア	－	－	－	－	－	－
In 204	重症急性呼吸器症候群(病原体がベータコロナウイルス属ＳＡＲＳコロナウイルスであるものに限る。)	－	－	－	－	－	－
In 205	鳥インフルエンザ（特定鳥インフルエンザ(Ｈ５Ｎ１)に限る。)	－	－	－	－	－	－
In 206	鳥インフルエンザ（特定鳥インフルエンザ(Ｈ７Ｎ９)に限る。)	－	－	－	－	－	－
In 207	中東呼吸器症候群（病原体がベータコロナウイルス属ＭＥＲＳコロナウイルスであるものに限る。)	－	－	－	－	－	－
In 301	コレラ	－	－	－	－	－	－
In 302	細菌性赤痢	－	－	－	－	1	△ 1
In 303	腸管出血性大腸菌感染症	2	－	2	3	2	1
In 304	腸チフス	－	－	－	－	－	－
In 305	パラチフス	－	－	－	－	－	－
In 401	Ｅ型肝炎	2	－	2	3	1	2
In 402	ウエストナイル熱	－	－	－	－	－	－
In 403	Ａ型肝炎	－	－	－	－	－	－
In 404	エキノコックス症	－	－	－	1	1	0
In 405	黄熱	－	－	－	－	－	－
In 406	オウム病	－	－	－	－	－	－
In 407	オムスク出血熱	－	－	－	－	－	－
In 408	回帰熱	－	－	－	－	－	－
In 409	キャサヌル森林病	－	－	－	－	－	－
In 410	Ｑ熱	－	－	－	－	－	－
In 411	狂犬病	－	－	－	－	－	－
In 412	コクシジオイデス症	－	－	－	－	－	－
In 413	サル痘	－	－	－	－	－	－
In 414	腎症候性出血熱	－	－	－	－	－	－
In 415	西部ウマ脳炎	－	－	－	－	－	－
In 416	ダニ媒介脳炎	－	－	－	－	－	－
In 417	炭疽	－	－	－	－	－	－
In 418	つつが虫病	－	－	－	－	1	△ 1
In 419	デング熱	－	－	－	－	－	－
In 420	東部ウマ脳炎	－	－	－	－	－	－
In 421	鳥インフルエンザ（特定鳥インフルエンザを除く。)	－	－	－	－	－	－
In 422	ニパウイルス感染症	－	－	－	－	－	－
In 423	日本紅斑熱	1	2	△ 1	4	5	△ 1
In 424	日本脳炎	－	－	－	1	－	1
In 425	ハンタウイルス肺症候群	－	－	－	－	－	－
In 426	Ｂウイルス病	－	－	－	－	－	－
In 427	鼻疽	－	－	－	－	－	－
In 428	ブルセラ症	－	－	－	－	－	－
In 429	ベネズエラウマ脳炎	－	－	－	－	－	－
In 430	ヘンドラウイルス感染症	－	－	－	－	－	－
In 431	発しんチフス	－	－	－	－	－	－
In 432	ボツリヌス症（乳児ボツリヌス症を除く。)	－	－	－	－	－	－
In 433	乳児ボツリヌス症	－	－	－	－	－	－
In 434	マラリア	－	－	－	－	－	－
In 435	野兎病	－	－	－	－	－	－
In 436	ライム病	－	－	－	－	－	－
In 437	リッサウイルス感染症	－	－	－	－	－	－

注：　感染症分類は、「感染症の予防及び感染症の患者に対する医療に関する法律」（平成10年法律第114号）等に規定された疾病であり、その名称及び範囲はＩＣＤ－１０（２０１３年版）とは一致しない場合がある。
　なお、「新型コロナウイルス感染症を指定感染症として定める等の政令」（令和２年政令第11号）により、令和２年２月分から「新型コロナウイルス感染症」を感染症分類に追加している。

死因（感染症分類）別－対前年比較－

令和２年（単位：人）

感染症分類コード	死因	６月			累計（１月～６月）		
		令和２年	令和元年	差引増減	令和２年	令和元年	差引増減
In 438	リフトバレー熱	－	－	－	－	－	－
In 439	類鼻疽	－	－	－	－	－	－
In 440	レジオネラ症	8	4	4	29	30	△ 1
In 441	レプトスピラ症	－	－	－	－	－	－
In 442	ロッキー山紅斑熱	－	－	－	－	－	－
In 443	チクングニア熱	－	－	－	－	－	－
In 444	重症熱性血小板減少症候群（病原体がフレボウイルス属ＳＦＴＳウイルスであるものに限る。）	2	6	△ 4	5	7	△ 2
In 445	ジカウイルス感染症	－	－	－	－	－	－
In 501	アメーバ赤痢	－	－	－	－	2	△ 2
In 502	ＲＳウイルス感染症	－	－	－	1	4	△ 3
In 503	咽頭結膜熱	－	－	－	－	－	－
In 504	インフルエンザ(鳥インフルエンザ及び新型インフルエンザ等感染症を除く。)	3	11	△ 8	931	3 209	△2278
In 505	急性ウイルス性肝炎(Ｅ型肝炎及びＡ型肝炎を除く。)	17	20	△ 3	109	137	△ 28
In 506	Ａ群溶血性連鎖球菌咽頭炎	－	－	－	－	－	－
In 507	感染性胃腸炎	155	147	8	1 193	1 168	25
In 508	急性出血性結膜炎	－	－	－	－	－	－
In 509	急性脳炎（ウエストナイル脳炎、西部ウマ脳炎、ダニ媒介脳炎、東部ウマ脳炎、日本脳炎、ベネズエラウマ脳炎及びリフトバレー熱を除く。）	7	7	0	42	39	3
In 510	クラミジア肺炎（オウム病を除く。）	1	－	1	2	1	1
In 511	クリプトスポリジウム症	－	－	－	－	－	－
In 512	クロイツフェルト・ヤコブ病	24	27	△ 3	151	137	14
In 513	劇症型溶血性連鎖球菌感染症	6	8	△ 2	29	25	4
In 514	後天性免疫不全症候群	3	2	1	24	16	8
In 515	細菌性髄膜炎（侵襲性インフルエンザ菌感染症、侵襲性髄膜炎菌感染症、侵襲性肺炎球菌感染症を除く。）	10	15	△ 5	79	69	10
In 516	ジアルジア症	－	－	－	－	－	－
In 517	水痘	1	2	△ 1	4	4	0
In 518	侵襲性髄膜炎菌感染症	－	－	－	－	－	－
In 519	性器クラミジア感染症	－	－	－	－	－	－
In 520	性器ヘルペスウイルス感染症	－	－	－	－	－	－
In 521	尖圭コンジローマ	－	－	－	－	－	－
In 522	先天性風しん症候群	－	－	－	－	1	△ 1
In 523	手足口病	－	1	△ 1	－	1	△ 1
In 524	伝染性紅斑	－	－	－	－	－	－
In 525	突発性発しん	－	－	－	－	－	－
In 526	梅毒	－	－	－	10	6	4
In 527	破傷風	－	－	－	3	－	3
In 528	バンコマイシン耐性黄色ブドウ球菌感染症	－	－	－	－	－	－
In 529	バンコマイシン耐性腸球菌感染症	－	－	－	－	－	－
In 530	百日咳	－	－	－	1	－	1
In 531	風しん	－	－	－	－	－	－
In 532	ペニシリン耐性肺炎球菌感染症	－	－	－	1	－	1
In 533	ヘルパンギーナ	－	－	－	－	－	－
In 534	マイコプラズマ肺炎	2	－	2	23	11	12
In 535	麻しん	－	－	－	－	1	△ 1
In 537	無菌性髄膜炎	2	3	△ 1	8	7	1
In 538	メチシリン耐性黄色ブドウ球菌感染症	33	49	△ 16	290	322	△ 32
In 539	薬剤耐性緑膿菌感染症	－	－	－	－	4	△ 4
In 540	流行性角結膜炎	－	－	－	－	－	－
In 541	流行性耳下腺炎	－	－	－	－	－	－
In 542	淋菌感染症	－	－	－	－	－	－
In 543	薬剤耐性アシネトバクター感染症	－	－	－	－	－	－
In 544	侵襲性インフルエンザ菌感染症	－	1	△ 1	－	3	△ 3
In 545	侵襲性肺炎球菌感染症	1	4	△ 3	41	50	△ 9
In 546	カルバペネム耐性腸内細菌科細菌感染症	－	－	－	－	－	－
In 547	播種性クリプトコックス症	4	2	2	11	16	△ 5
In 548	急性弛緩性麻痺（15歳未満発症）	－	－	－	－	－	－
In 601	新型インフルエンザ等感染症	－	－	－	－	－	－
	新型コロナウイルス感染症	59	…	…	911	…	…

付録　諸率の算出に用いた人口，月・性別人口（日本人人口）

		男 女 計	男	女
平成31年	1月	124 194 000	60 439 000	63 755 000
	2月	124 058 000	60 371 000	63 686 000
	3月	123 993 000	60 337 000	63 655 000
	4月	123 960 000	60 317 000	63 644 000
令和元年	5月	123 900 000	60 287 000	63 613 000
	6月	123 873 000	60 273 000	63 601 000
	7月	123 881 000	60 270 000	63 611 000
	8月	123 880 000	60 268 000	63 613 000
	9月	123 775 000	60 226 000	63 549 000
	10月	123 731 000	60 208 000	63 523 000
	11月	123 689 000	60 185 000	63 504 000
	12月	123 646 000	60 164 000	63 481 000
令和２年	1月	123 688 000	60 181 000	63 507 000
	2月	123 550 000	60 108 000	63 442 000
	3月	123 458 000	60 050 000	63 408 000
	4月	123 424 000	60 027 000	63 397 000
	5月	123 401 000	60 016 000	63 385 000
	6月	＊ 123 371 000	＊ 60 000 000	＊ 63 371 000
	7月			
	8月			
	9月			
	10月			
	11月			
	12月			

資料：「人口推計（各月1日現在）」（総務省統計局）

＊は暫定値であり、下記の方法により算出。

当月分の人口（暫定値）＝ 前月の推計人口（総務省統計局「人口推計」）
＋前月の自然増減（人口動態統計月報（概数））
＋前年前月の社会動態（法務省「出入国管理統計」）

参考　６～９月の熱中症による死亡者数

	6月	7月	8月	9月	6～9月合計	年間
平成19年	14	52	718	72	856	904
20年	7	300	206	24	537	569
21年	32	81	89	17	219	236
22年	20	657	765	242	1 684	1 731
23年	147	320	380	63	910	948
24年	11	295	336	50	692	727
25年	44	382	564	46	1 036	1 077
26年	41	216	199	33	489	529
27年	16	329	559	28	932	970
28年	19	201	314	52	586	621
29年	17	317	212	37	583	635
30年	40	1 077	378	36	1 531	1 581
令和元年	32	183	832	97	1 144	1 224
2年	64					

注：平成19年～令和元年は確定数、令和2年は概数である。

次の結果表は本月報には掲載していないが、厚生労働省ホームページ及び政府統計の総合窓口（e-Stat）に掲載している。

第１表　出生数，母の年齢（各歳）・出生順位・性別
第２表　出生数，都道府県（特別区－指定都市再掲）・出生順位別
第３表　母日本人の出生数，都道府県（特別区－指定都市再掲）・父の国籍・性別
第４表　父日本人の出生数，都道府県（特別区－指定都市再掲）・母の国籍・性別
第５表　死亡数，都道府県（特別区－指定都市再掲）・年齢（５歳階級）・性別
第６表　死亡数，死因（死因簡単分類）・性・年齢（５歳階級・小学生－中学生再掲）別
第７表　死亡数，死因（死因簡単分類）・性・都道府県（特別区－指定都市再掲）別
第８表　死亡数，都道府県（特別区－指定都市再掲）・死因（死因簡単分類）・性・年齢（５歳階級）別
第９表　感染症による死亡数，都道府県（特別区－指定都市再掲）・死因（感染症分類）別
第10表　婚姻件数（令和２年に結婚生活に入り届け出たもの），夫－妻の結婚生活に入ったときの年齢（５歳階級）・夫妻の初婚－再婚の組合せ別
第11表　離婚件数（令和２年に別居し届け出たもの），夫－妻の別居時の年齢（５歳階級）・同居期間別