

令和元年度生活困窮者就労準備支援事業費等補助金
社会福祉推進事業

主観的最低生活費の試算に関する調査研究事業

<報告書別冊>



三菱UFJリサーチ&コンサルティング

令和2年（2020年）3月

目次

1	本人年齢階級別のクロス集計結果	1
2	世帯類型別のクロス集計結果	47
3	級地別のクロス集計結果	89
4	世帯可処分所得階級別のクロス集計結果	127

1 本人年齢階級別のクロス集計結果

図表 1 本人性別

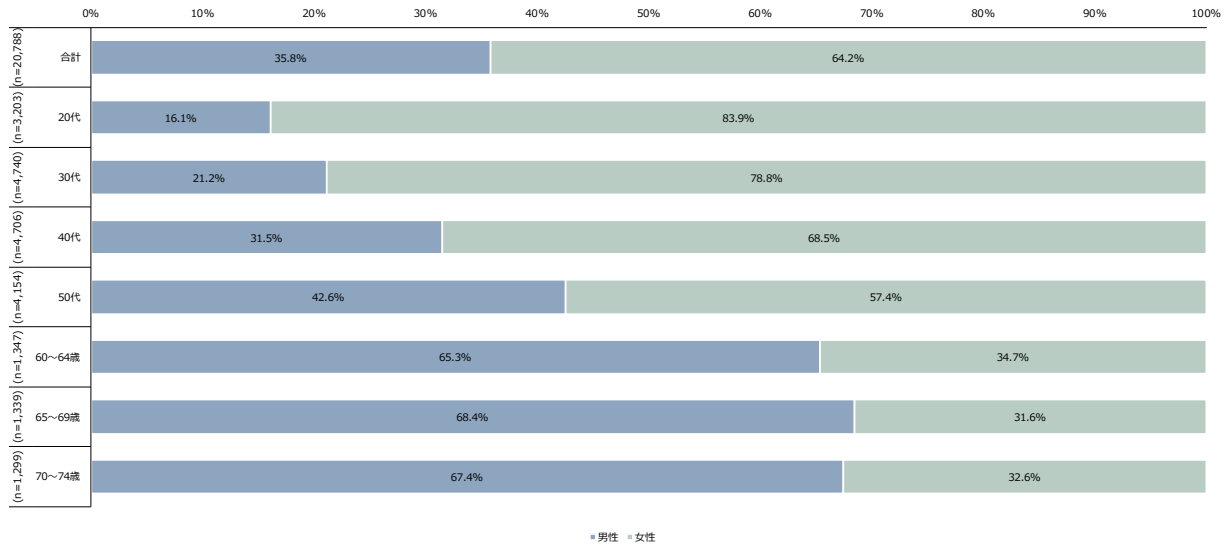

図表 2 世帯類型

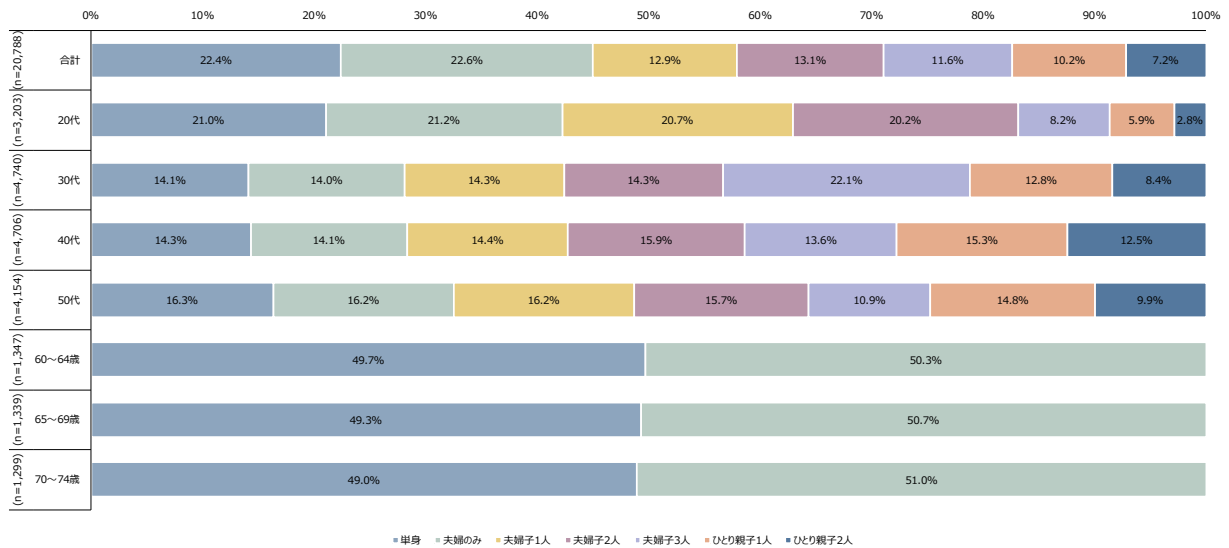

図表 3 級地



図表 4 世帯可処分所得

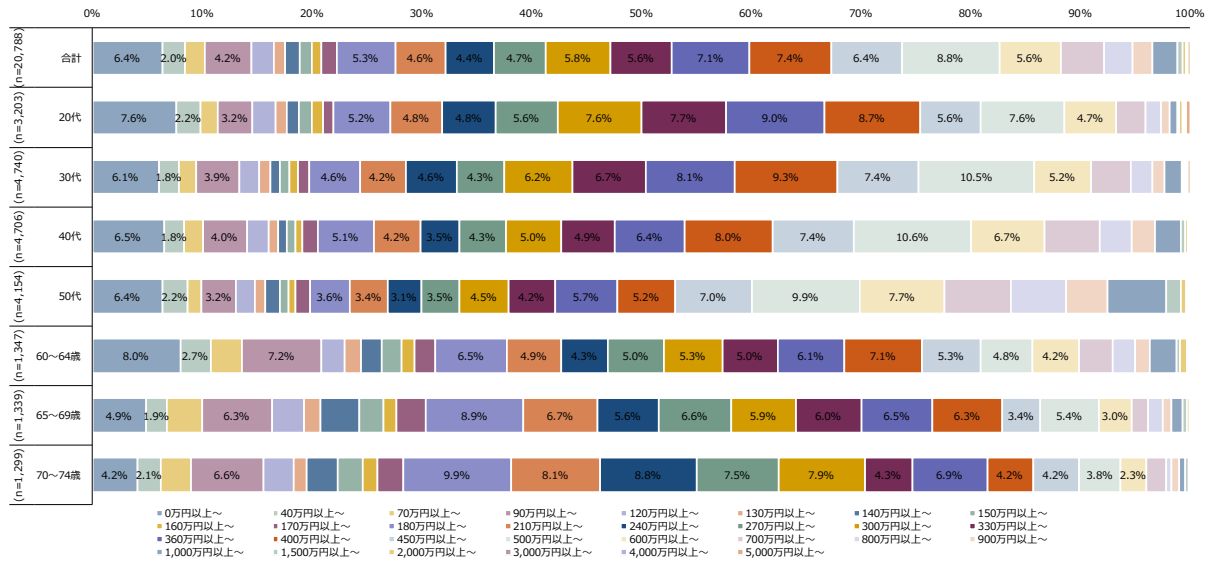

図表 5 食費 (月額、K)

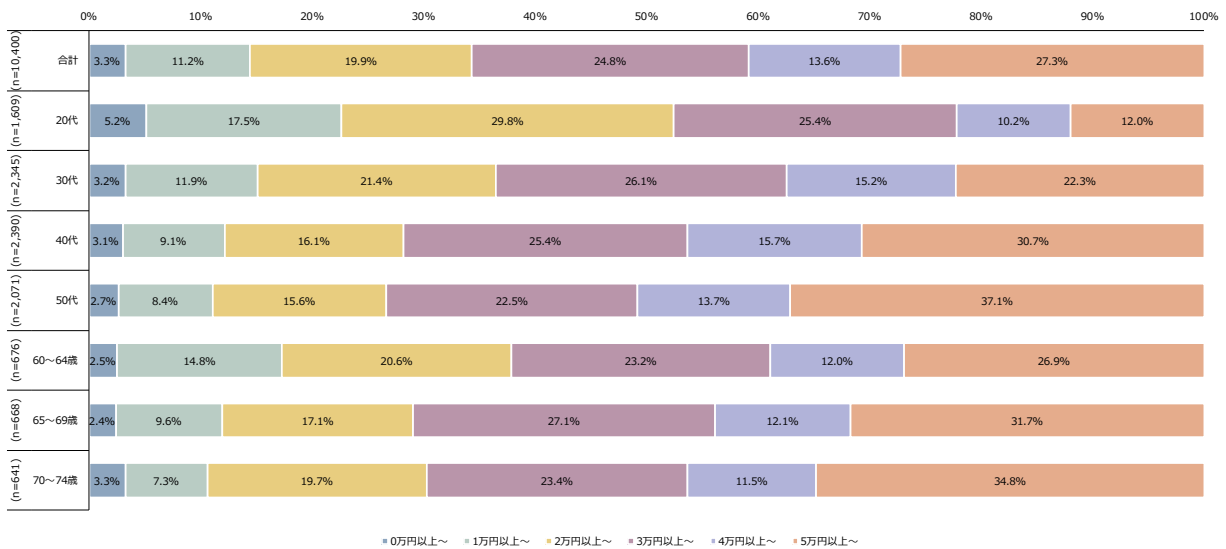

図表 6 酒類代 (月額、K)

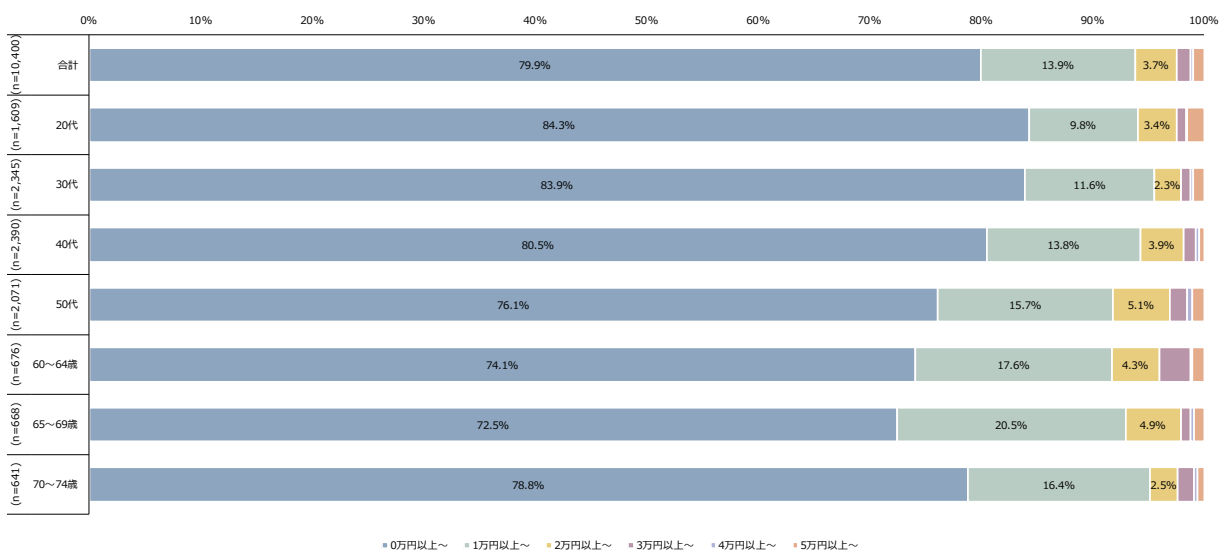

図表 7 外食費 (月額、K)

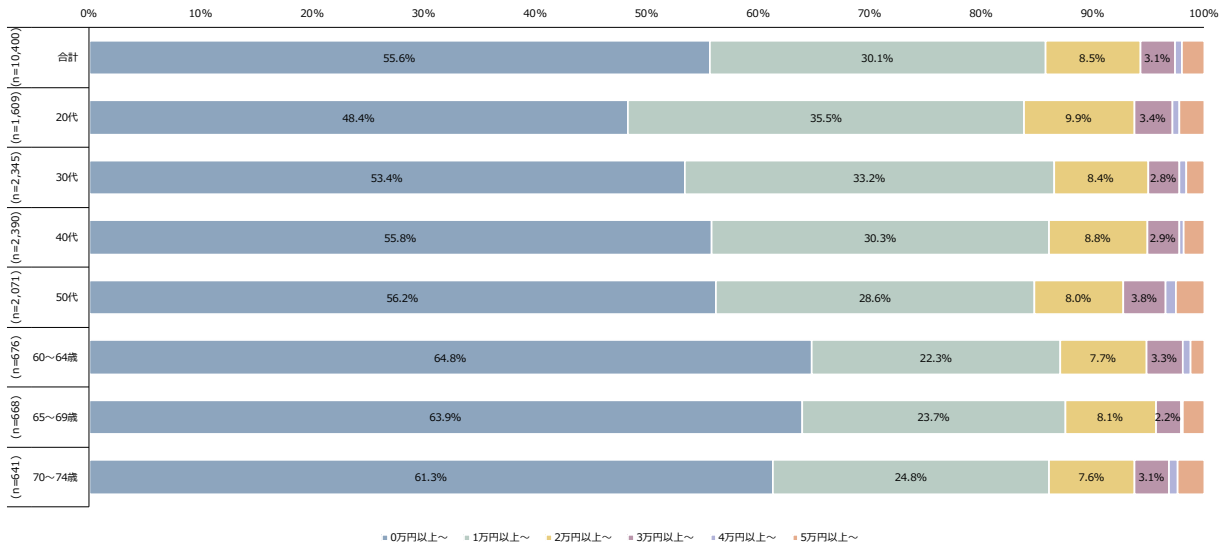

図表 8 住宅費 (月額、K)

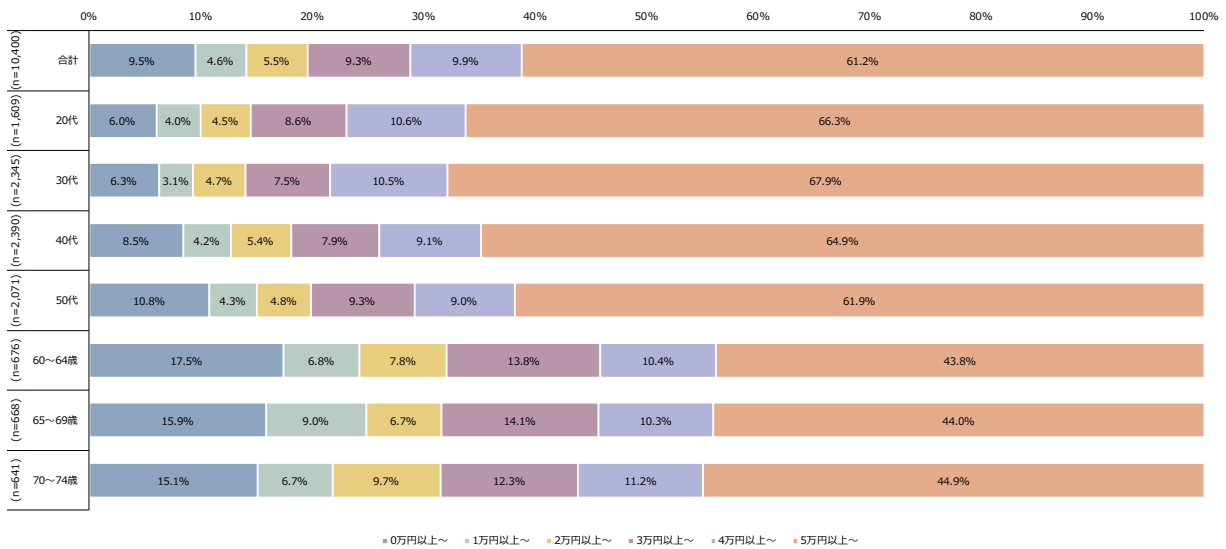

図表 9 光熱・水道費 (月額、K)

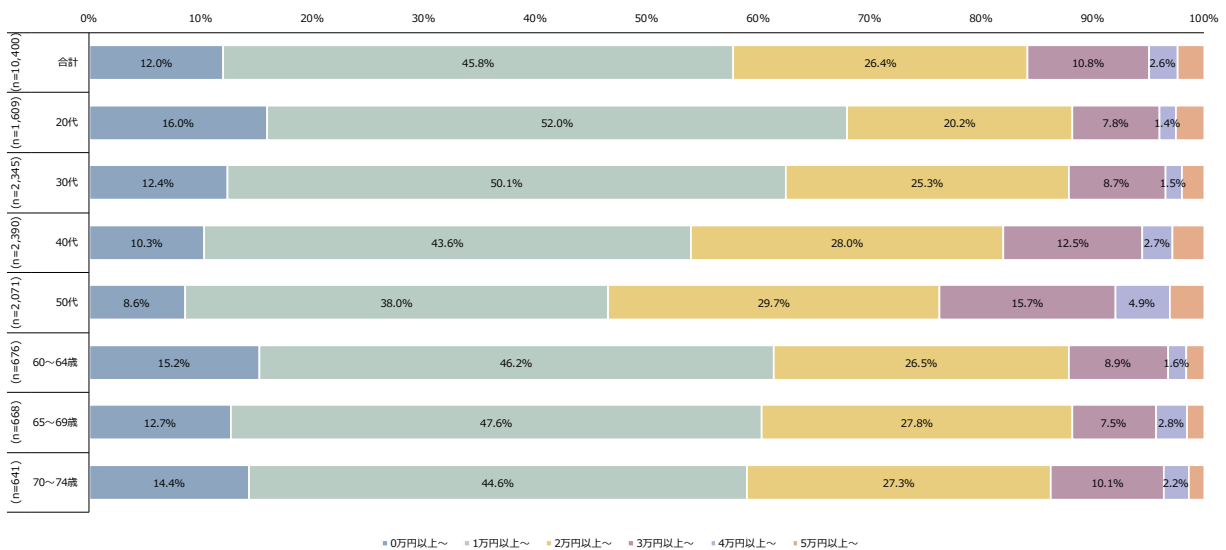

図表 10 家事用品費 (月額、K)

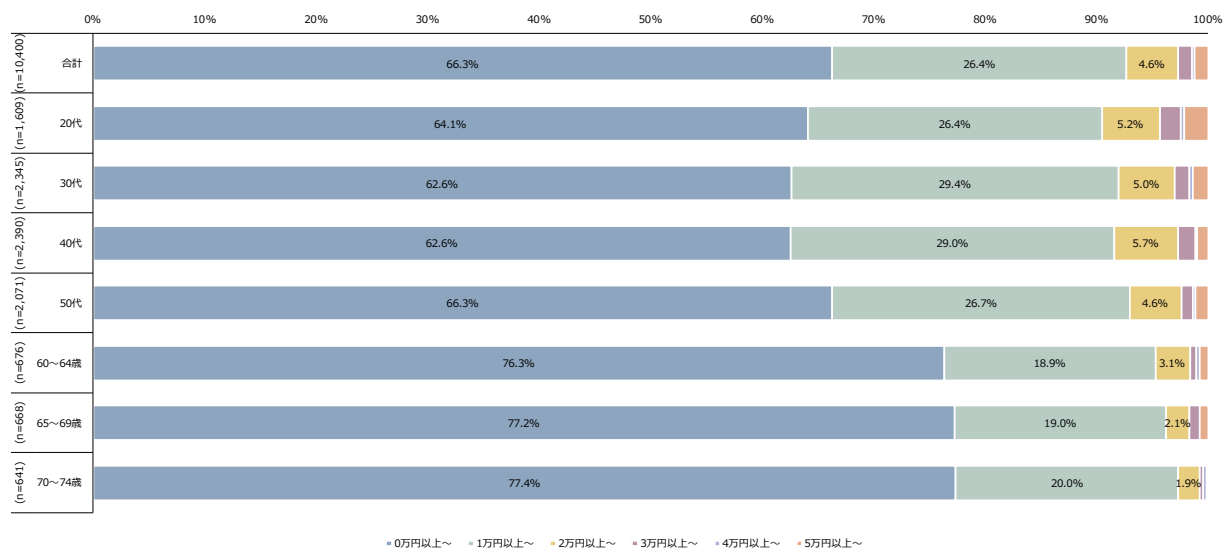

図表 11 交通費 (月額、K)

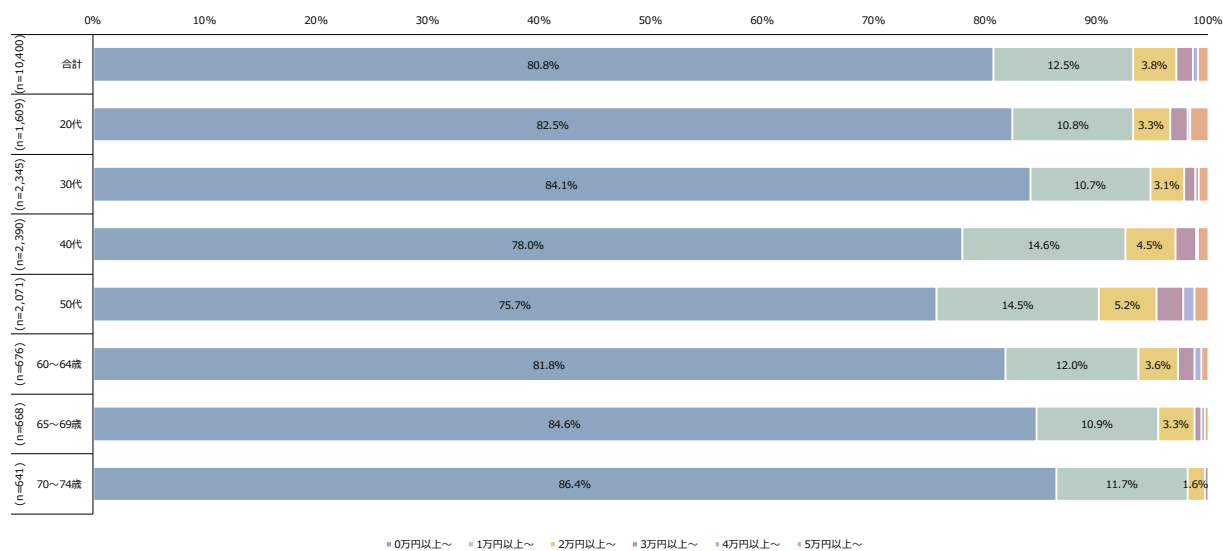

図表 12 車のガソリン代 (月額、K)

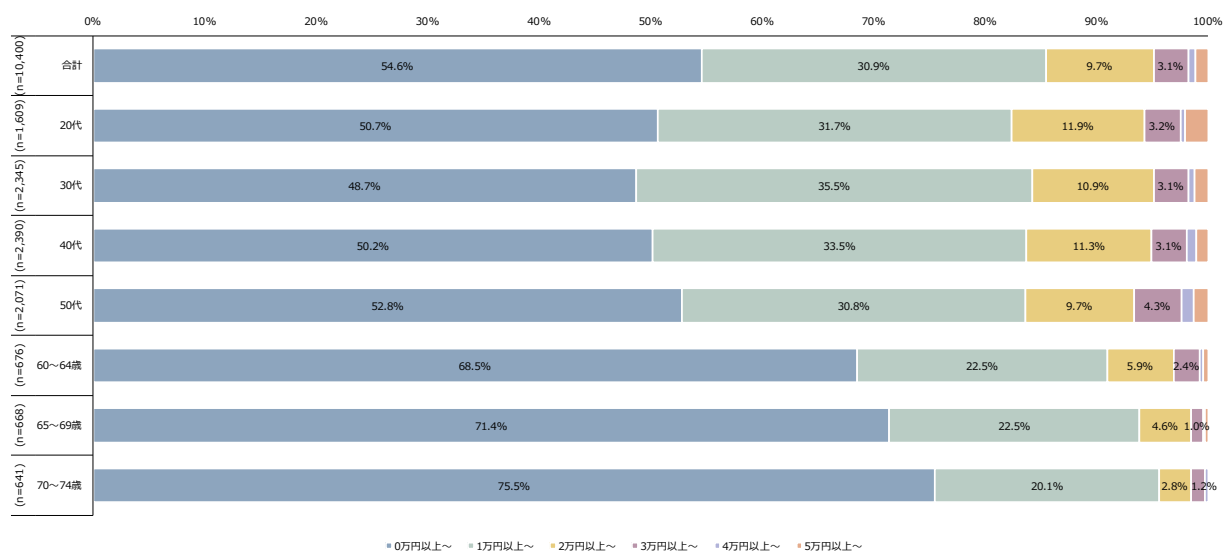

図表 13 通信費 (月額、K)

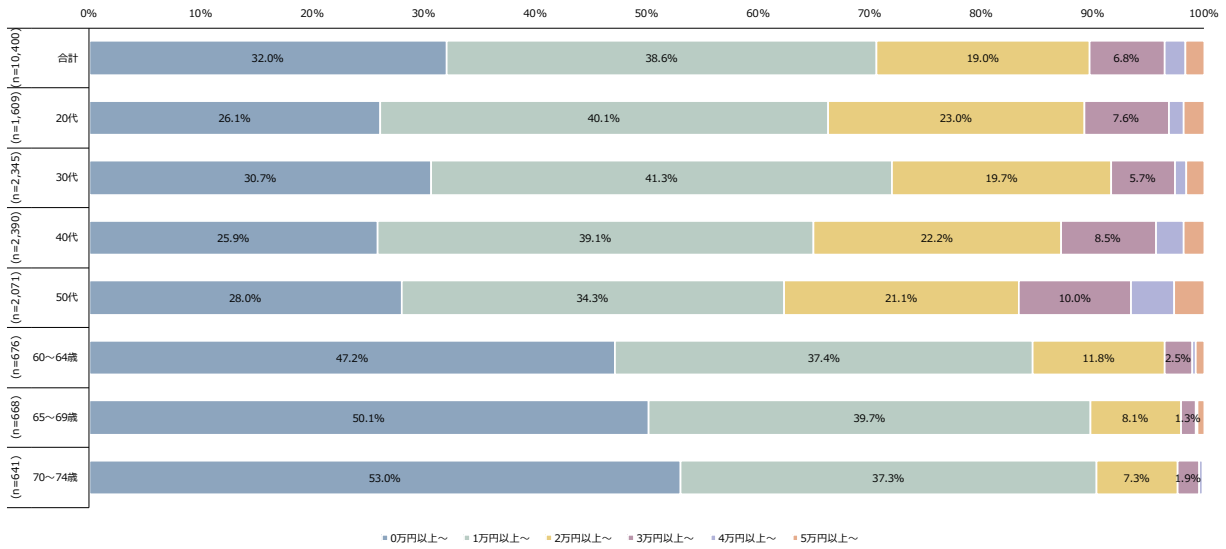

図表 14 教養娯楽費 (月額、K)

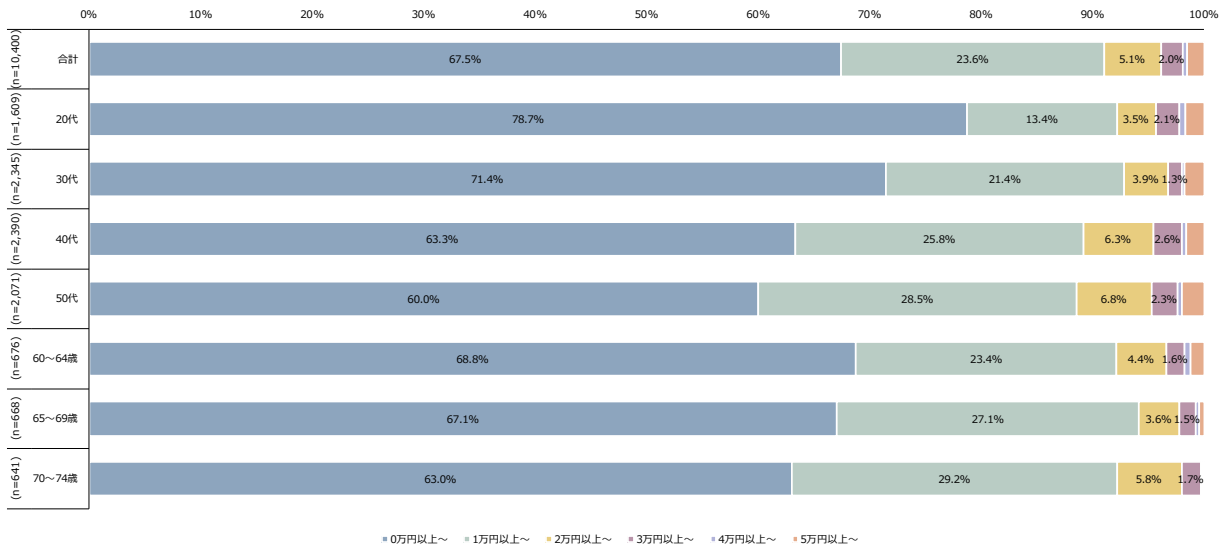

図表 15 理髪料・理美容用品費 (月額、K)

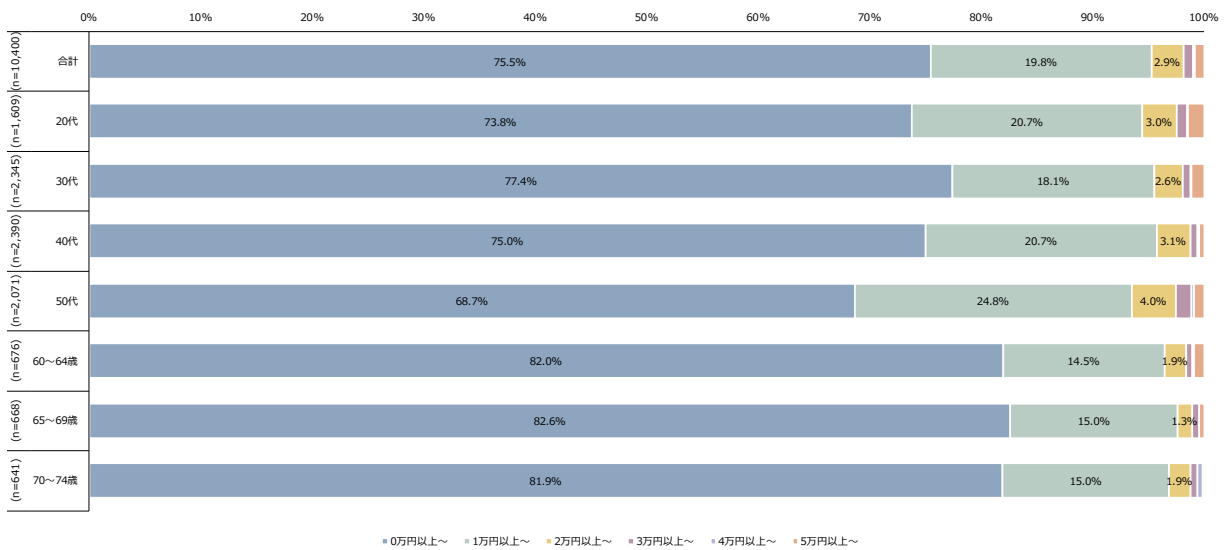

図表 16 たばこ代（月額、K）

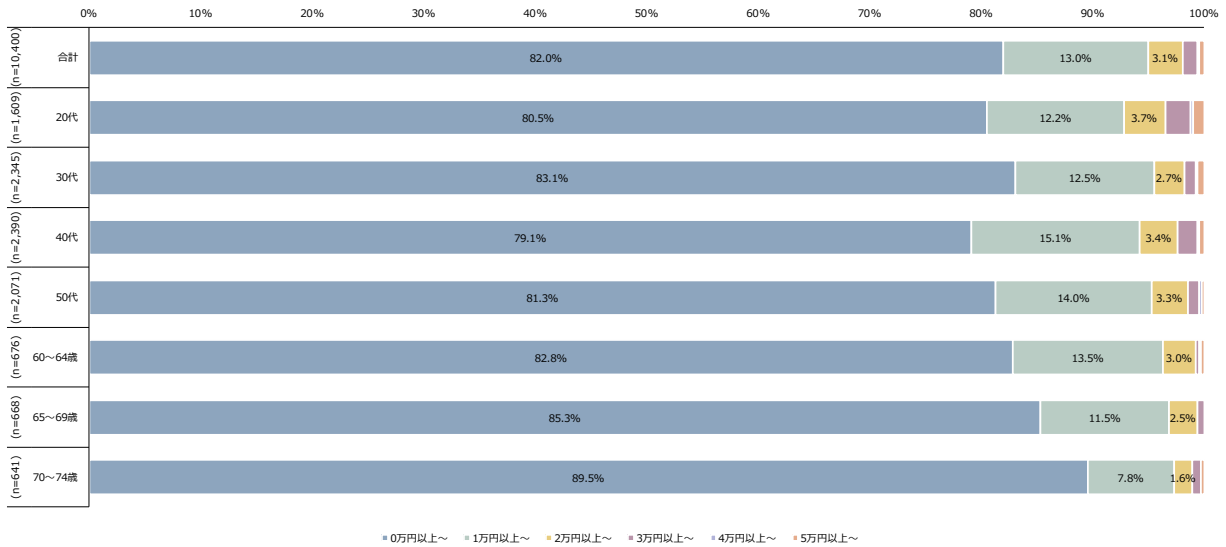

図表 17 診療代（月額、K）

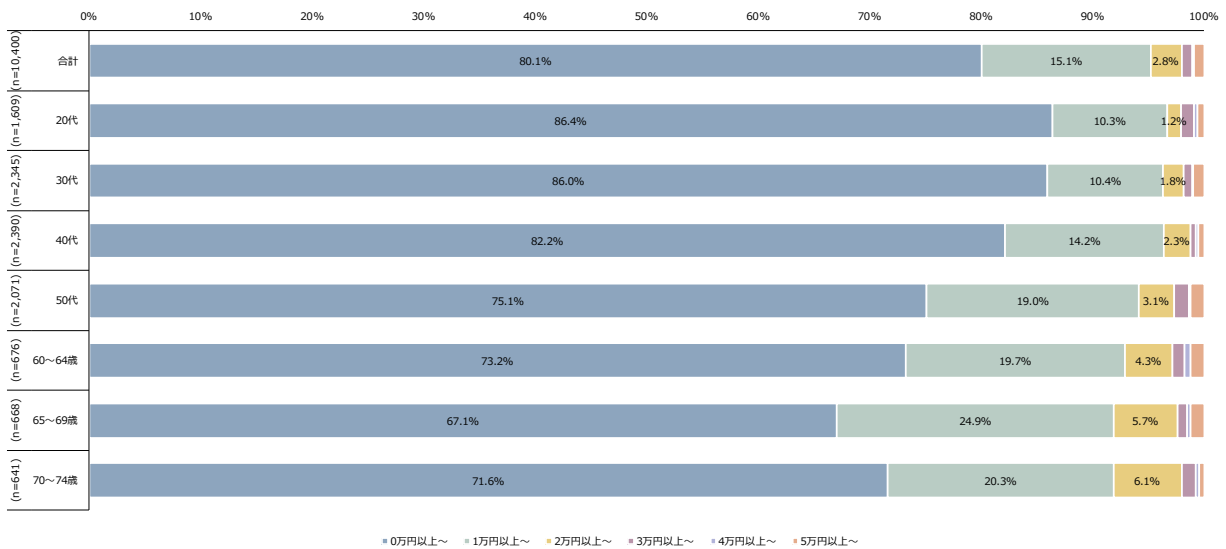

図表 18 介護保険サービスの利用料（月額、K）

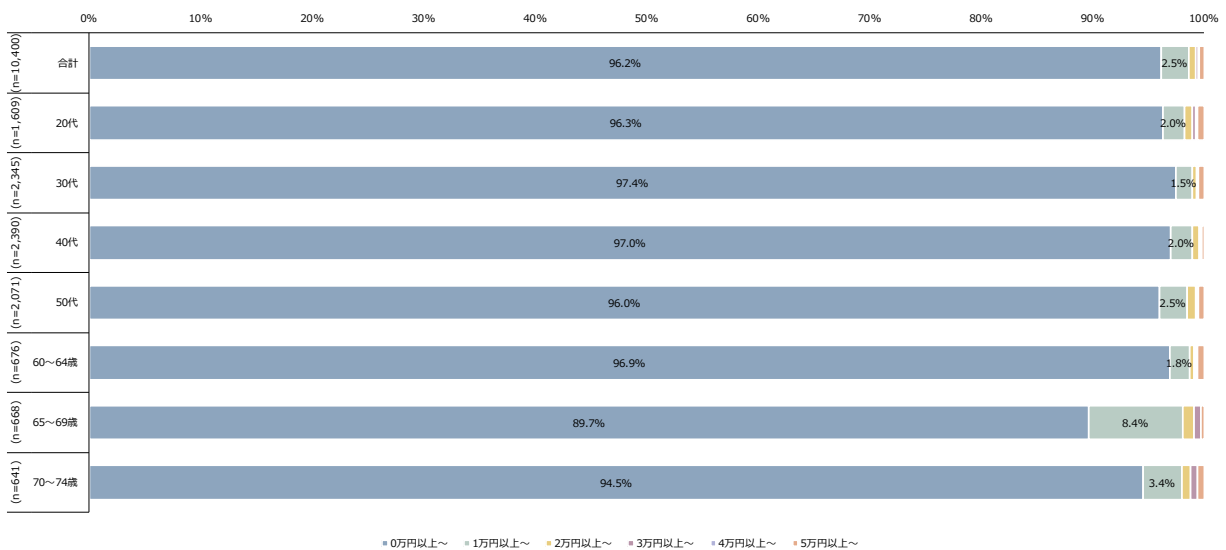

図表 19 医薬品や保健医療用品代等（月額、K）

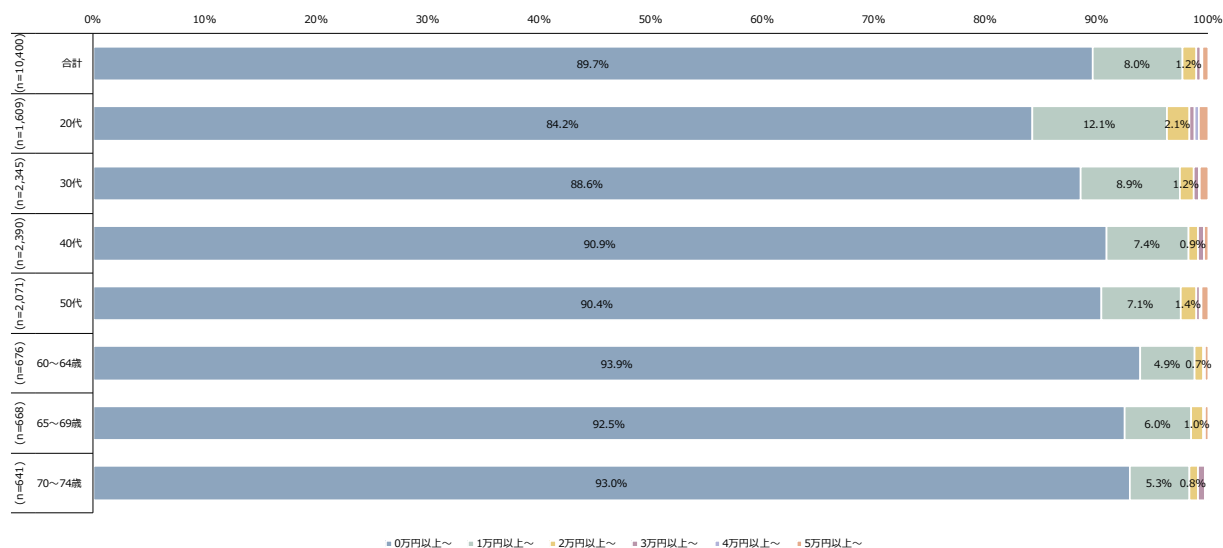

図表 20 保育所・認定こども園・幼稚園の費用（月額、K）

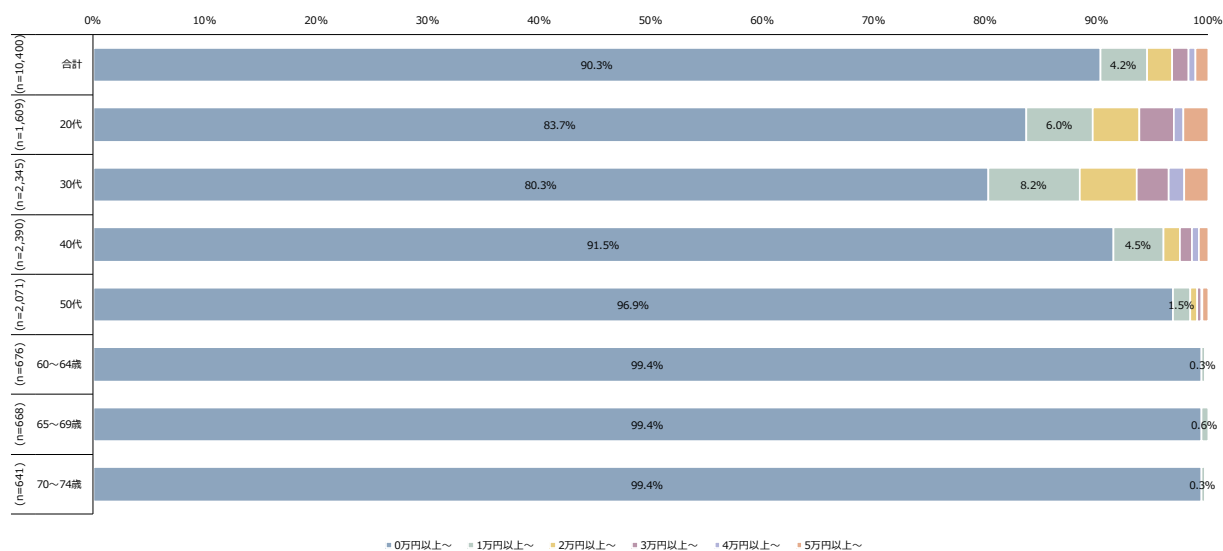

図表 21 学校等の給食費（月額、K）

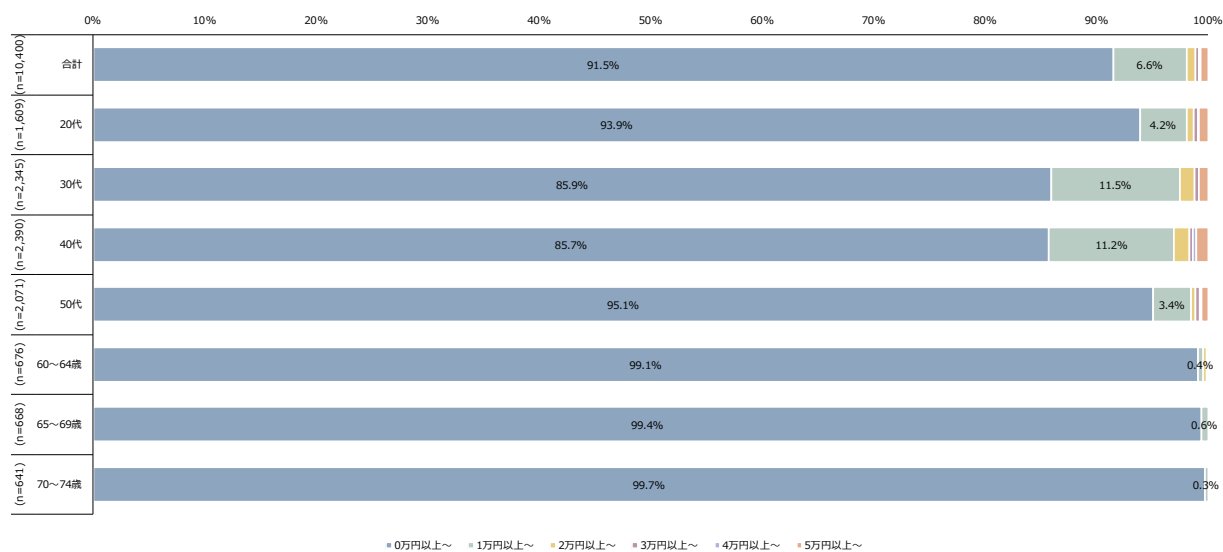

図表 22 こづかい (月額、K)

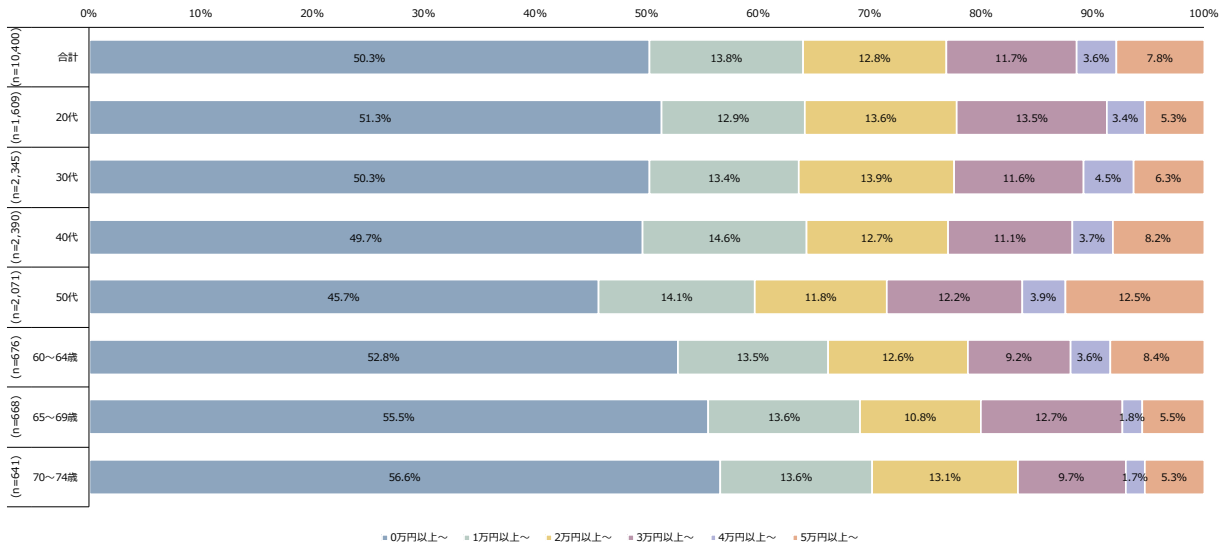

図表 23 交際費 (月額、K)

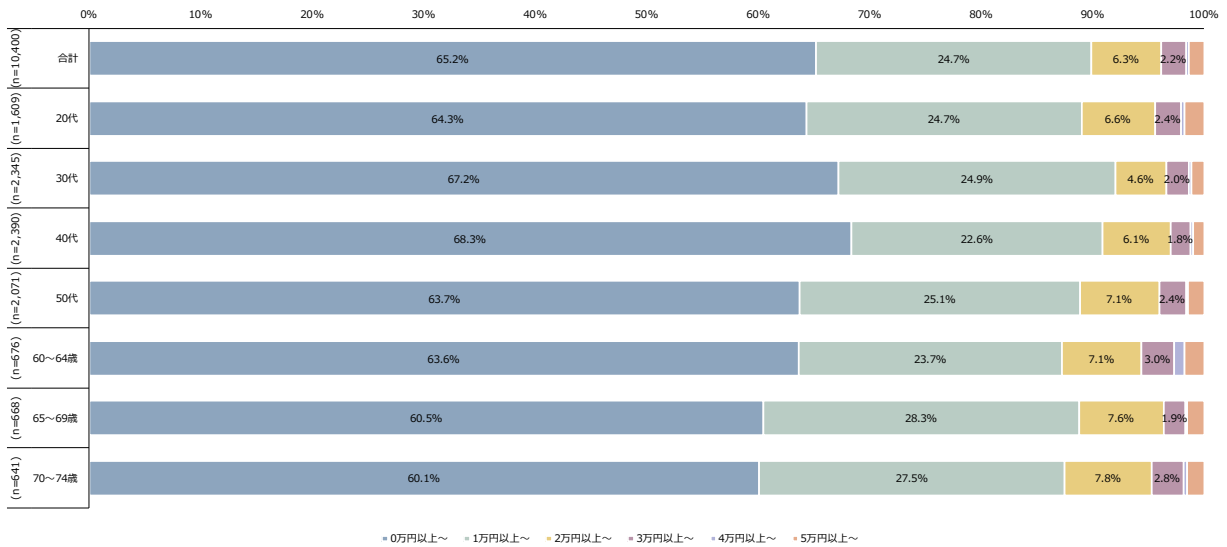

図表 24 月額合計 (K)

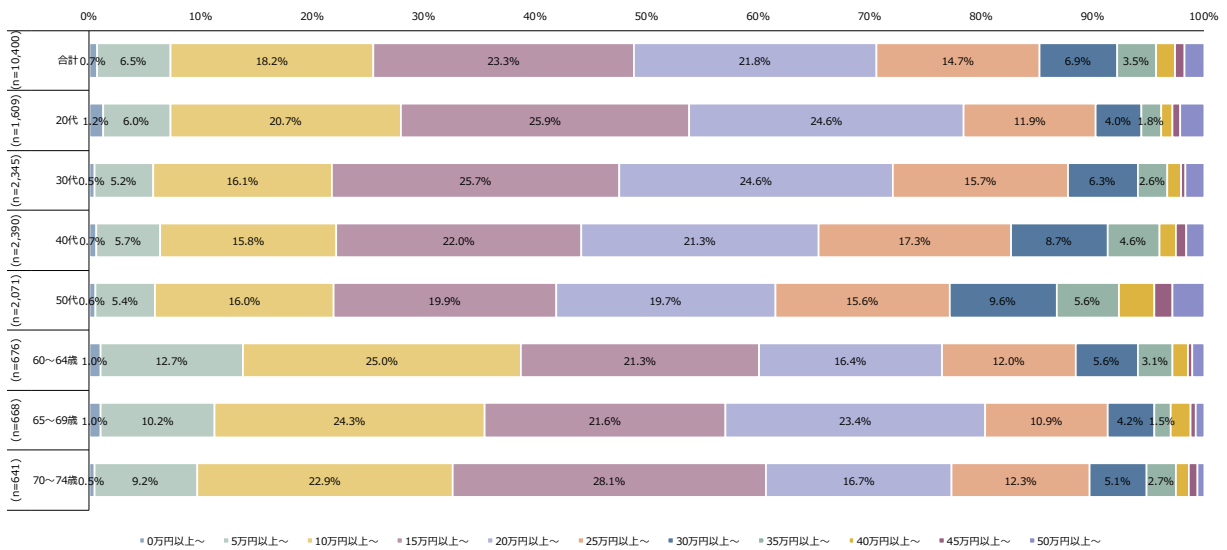

図表 25 食費 (月額、T)

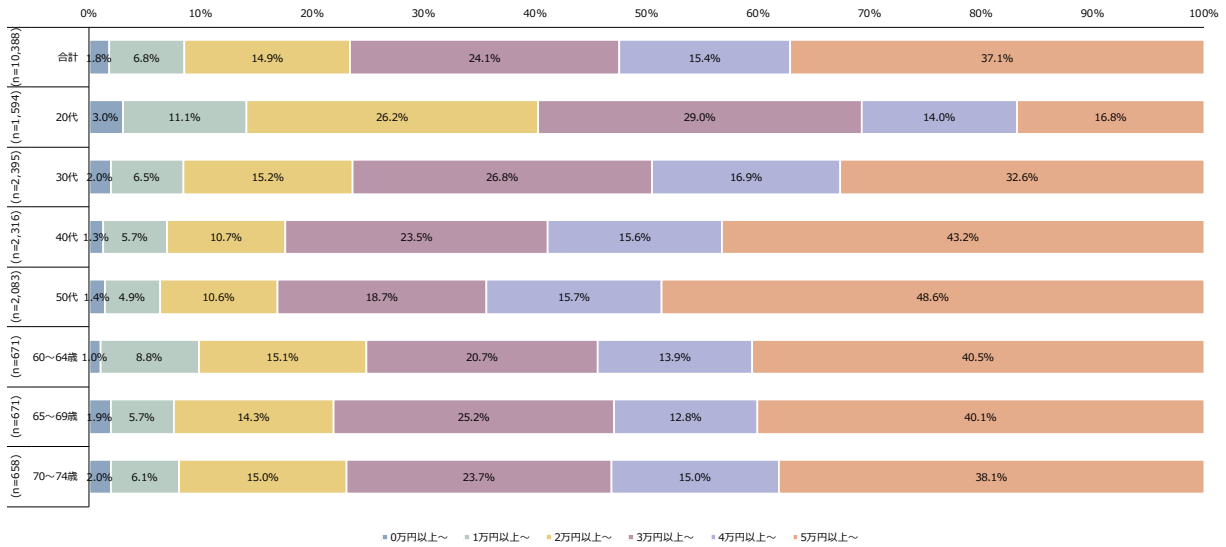

図表 26 酒類代 (月額、T)

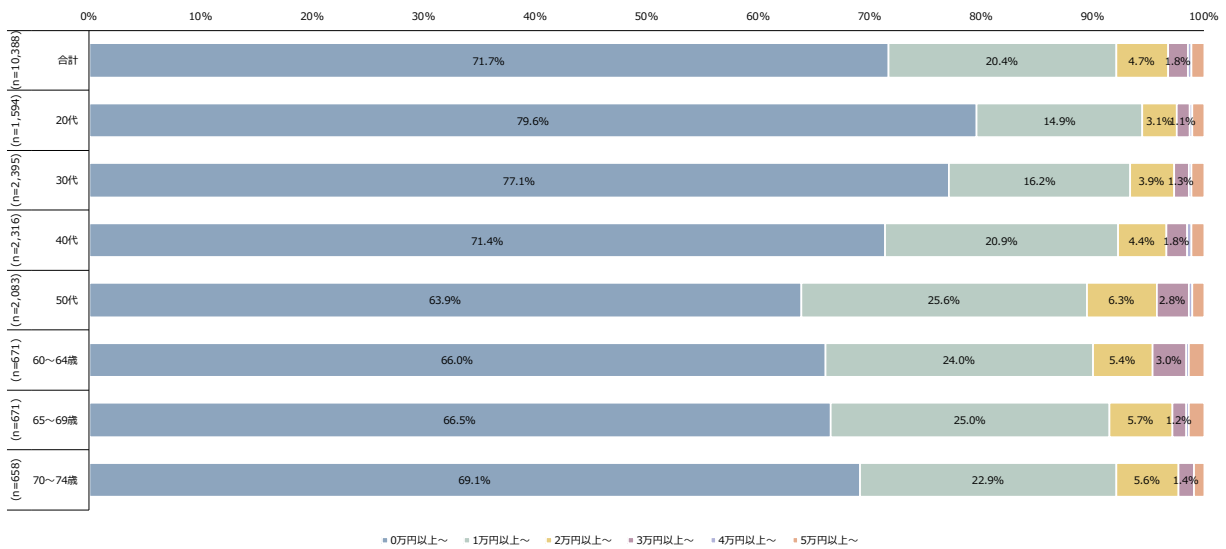

図表 27 外食費 (月額、T)

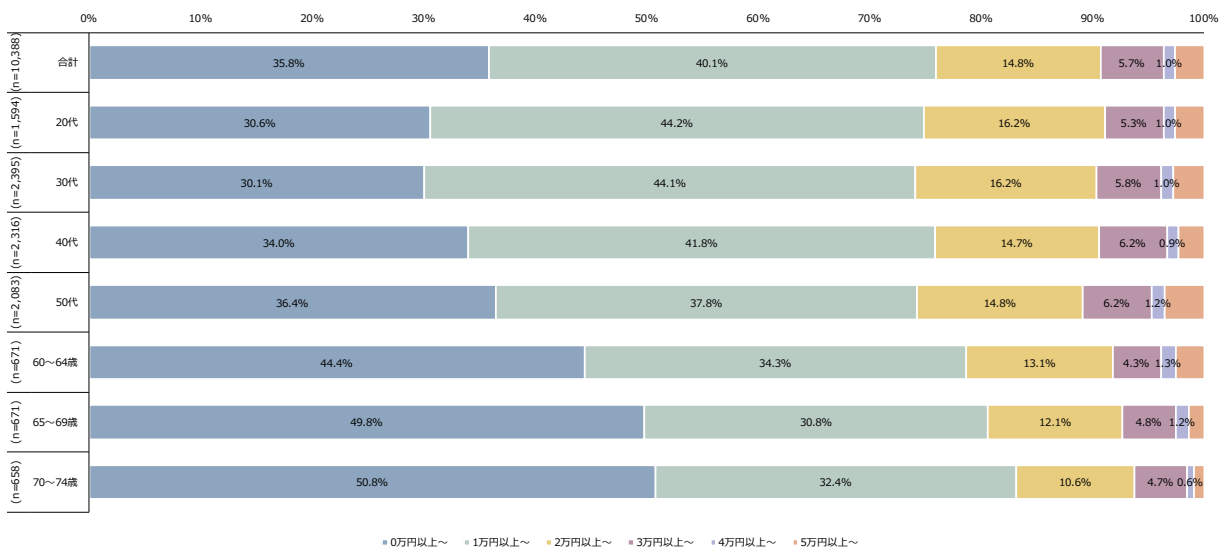

図表 28 住宅費 (月額、T)

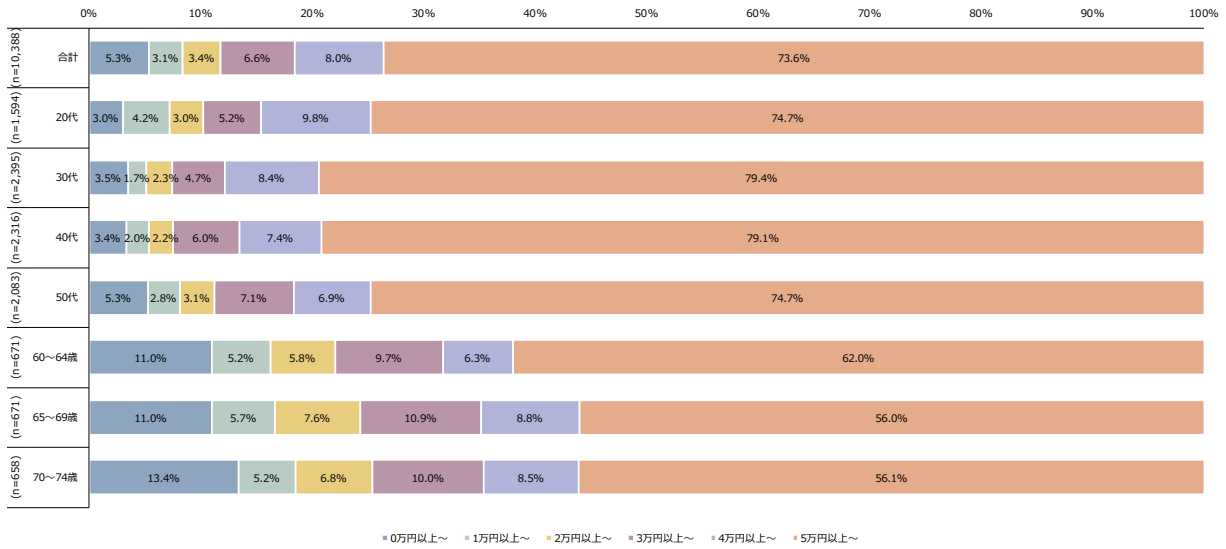

図表 29 光熱・水道費 (月額、T)

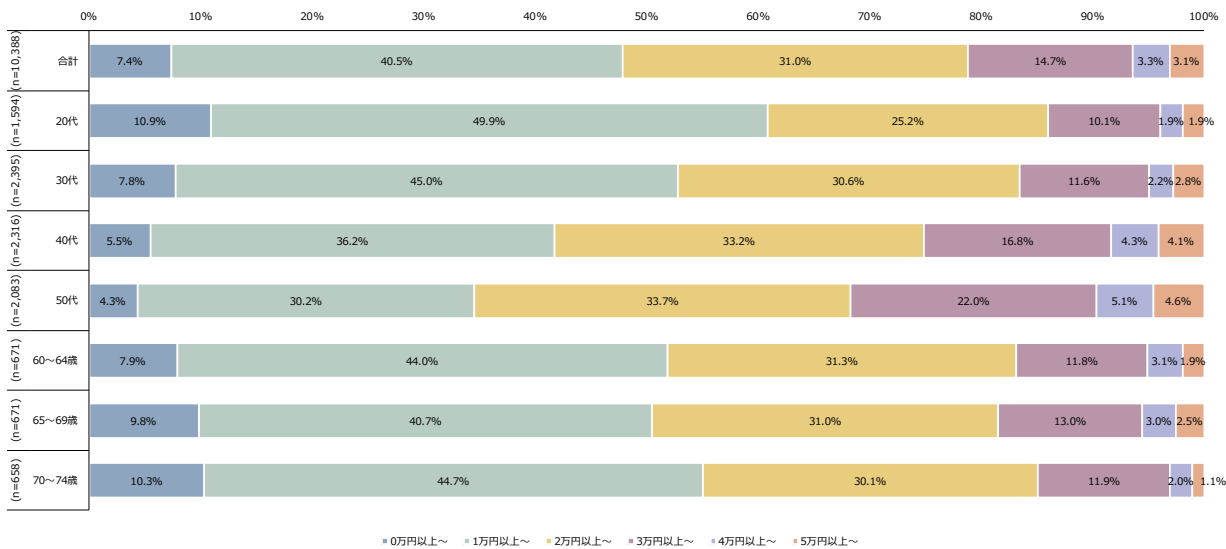

図表 30 家事用品費 (月額、T)

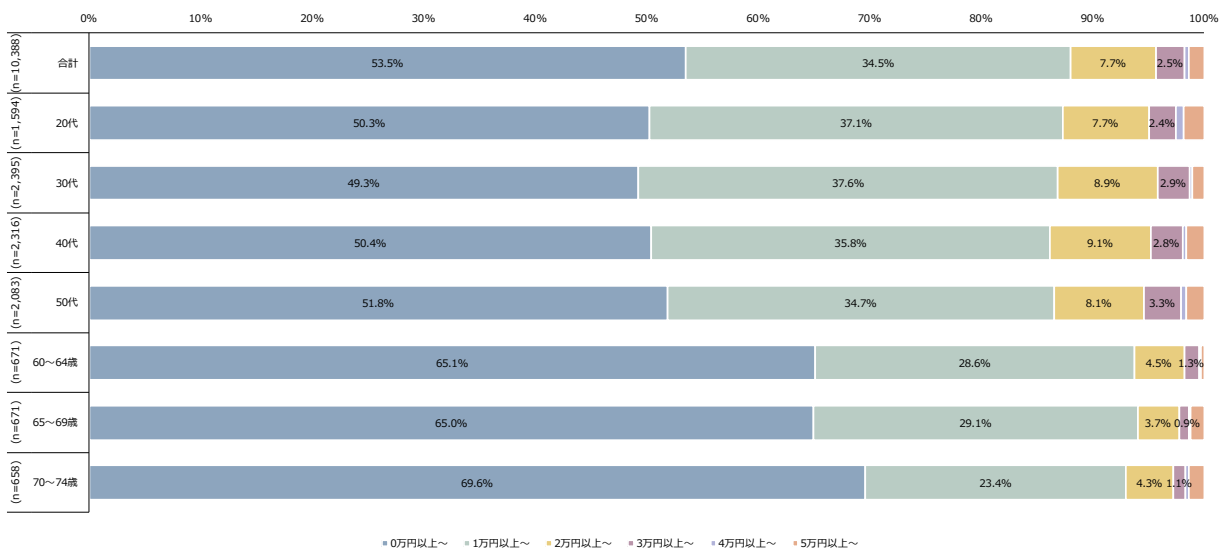

図表 31 交通費 (月額、T)

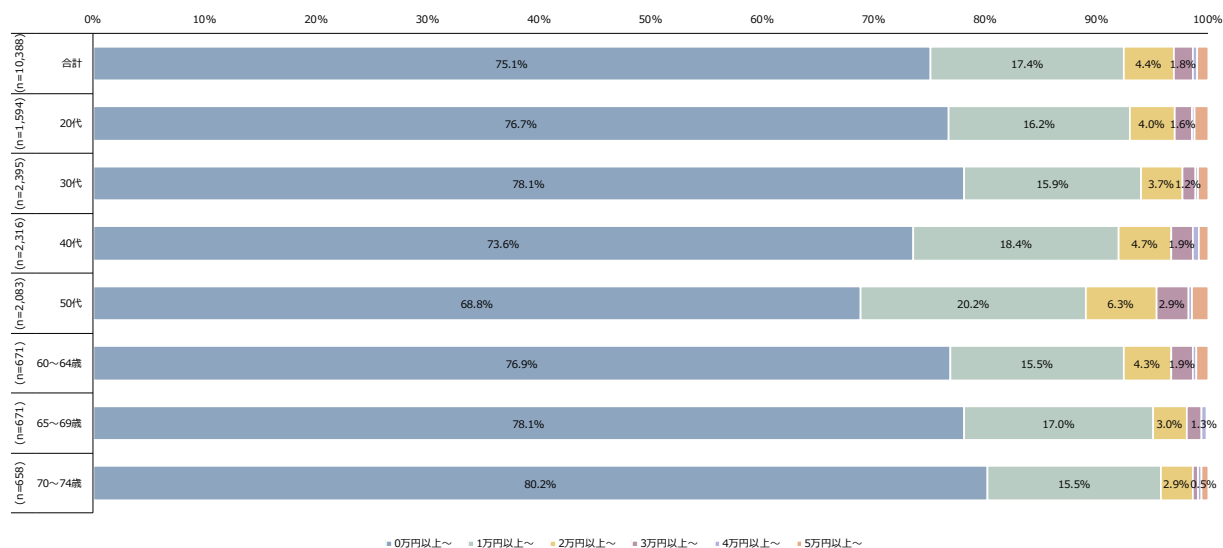

図表 32 車のガソリン代 (月額、T)

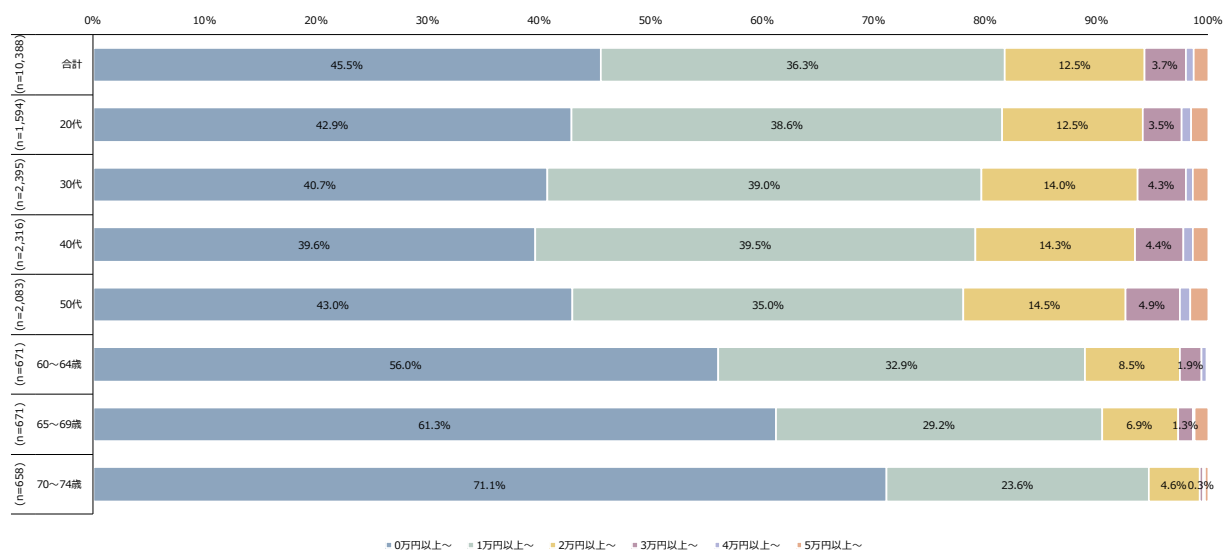

図表 33 通信費 (月額、T)

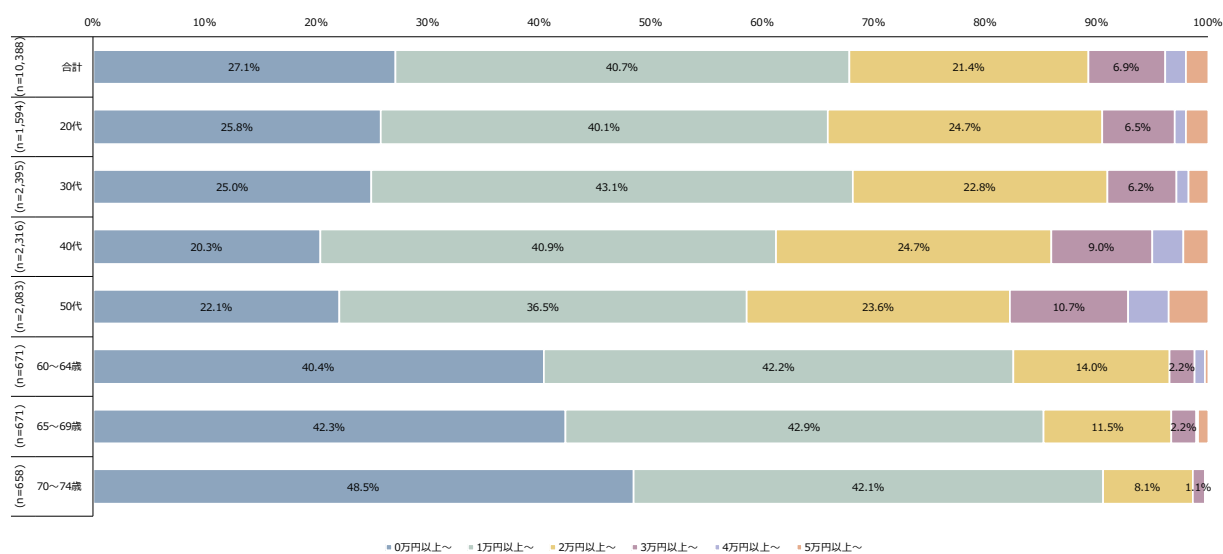

図表 34 教養娯楽費（月額、T）

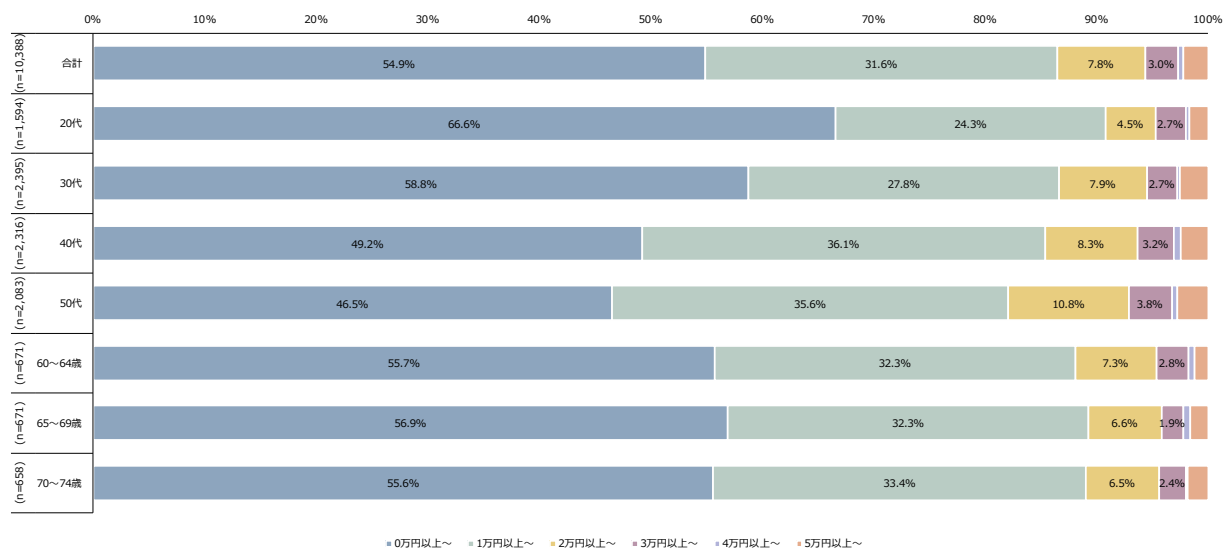

図表 35 理髪料・理美容用品費（月額、T）

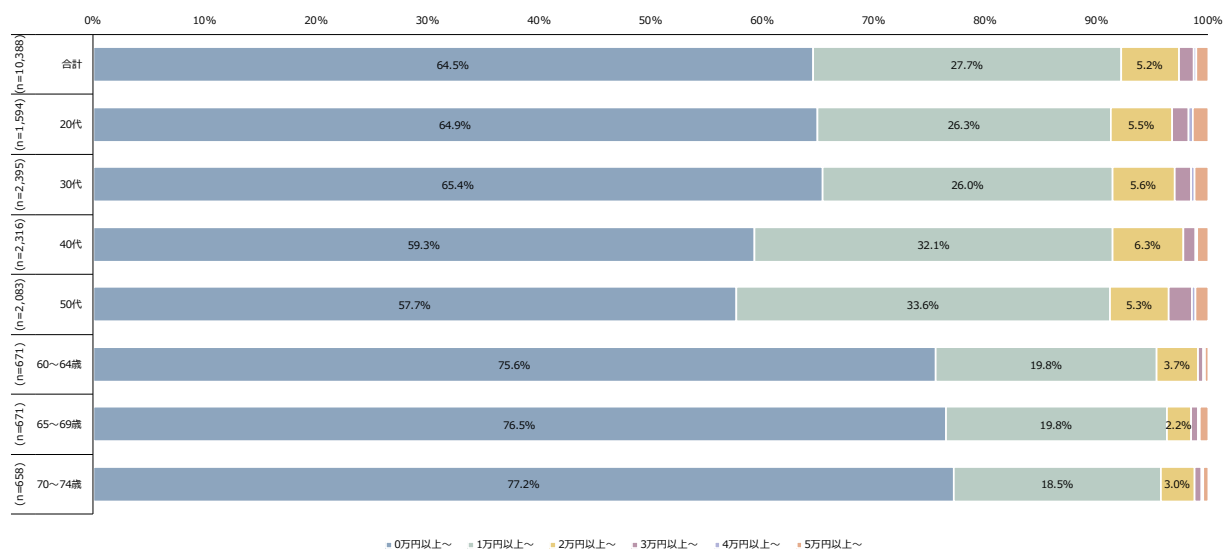

図表 36 たばこ代（月額、T）

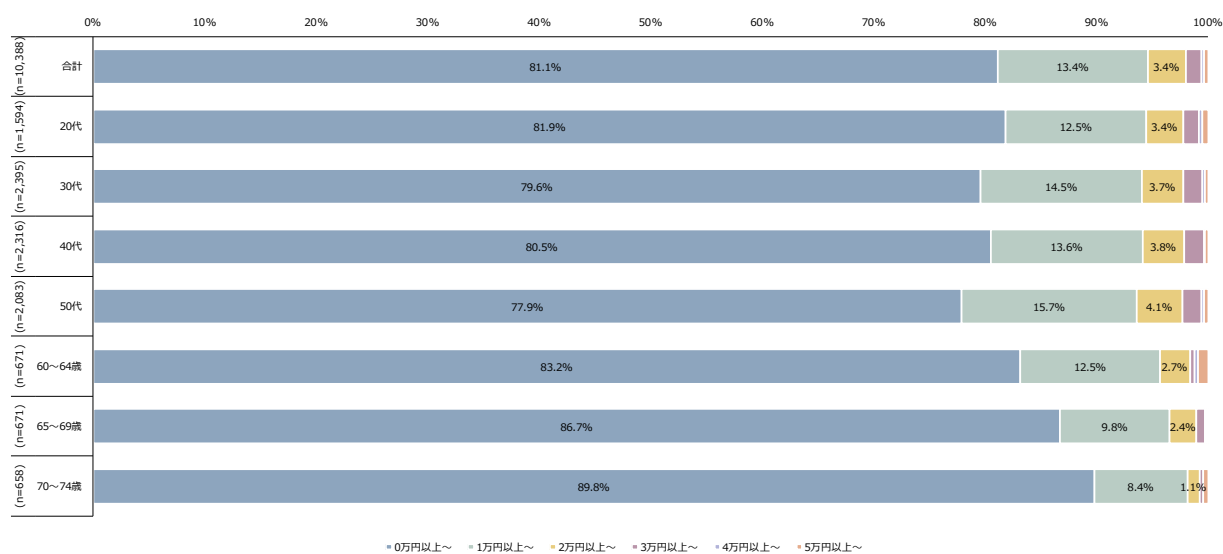

図表 37 診療代 (月額、T)

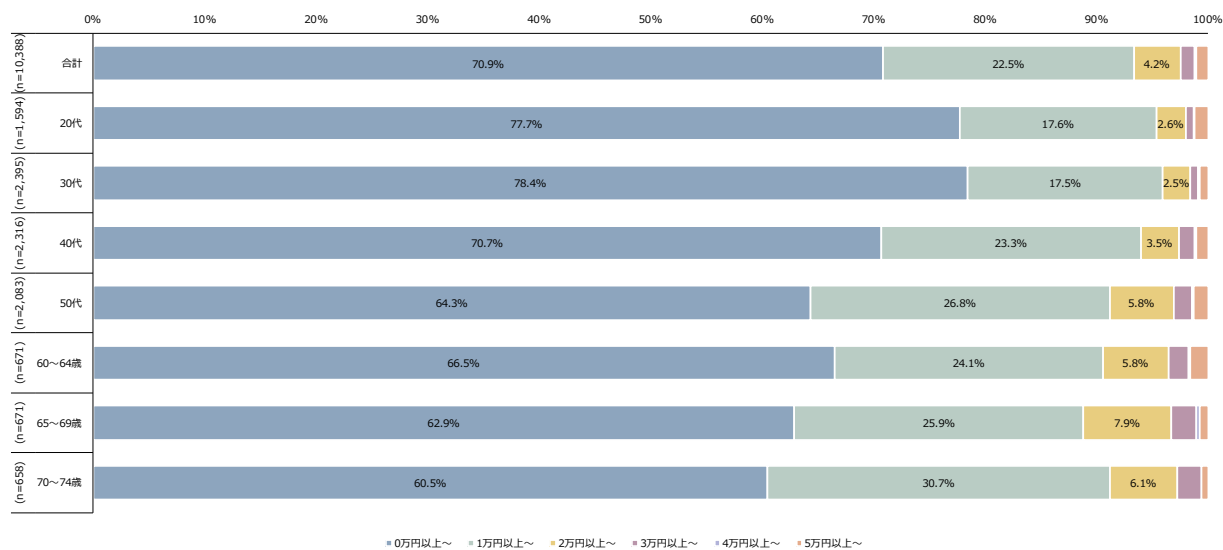

図表 38 介護保険サービスの利用料 (月額、T)

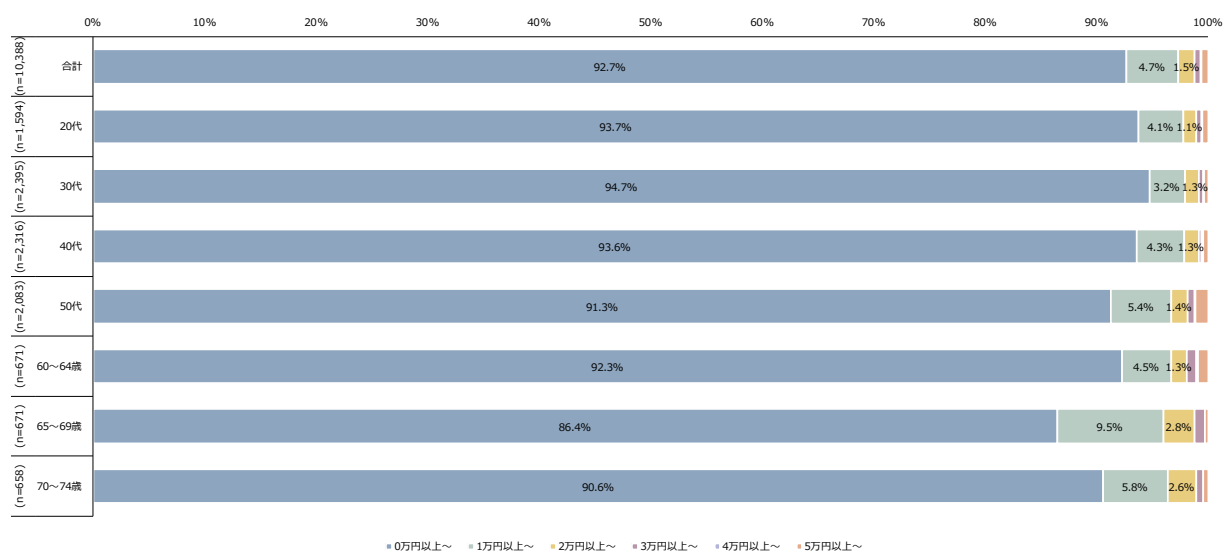

図表 39 医薬品や保健医療用品代等 (月額、T)

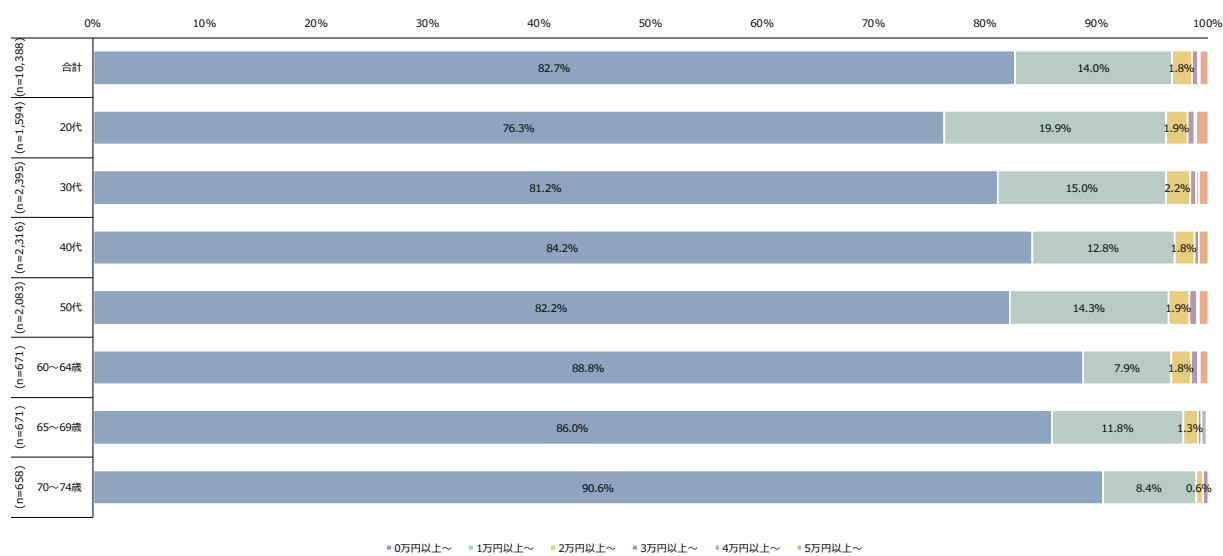

図表 40 保育所・認定こども園・幼稚園の費用（月額、T）

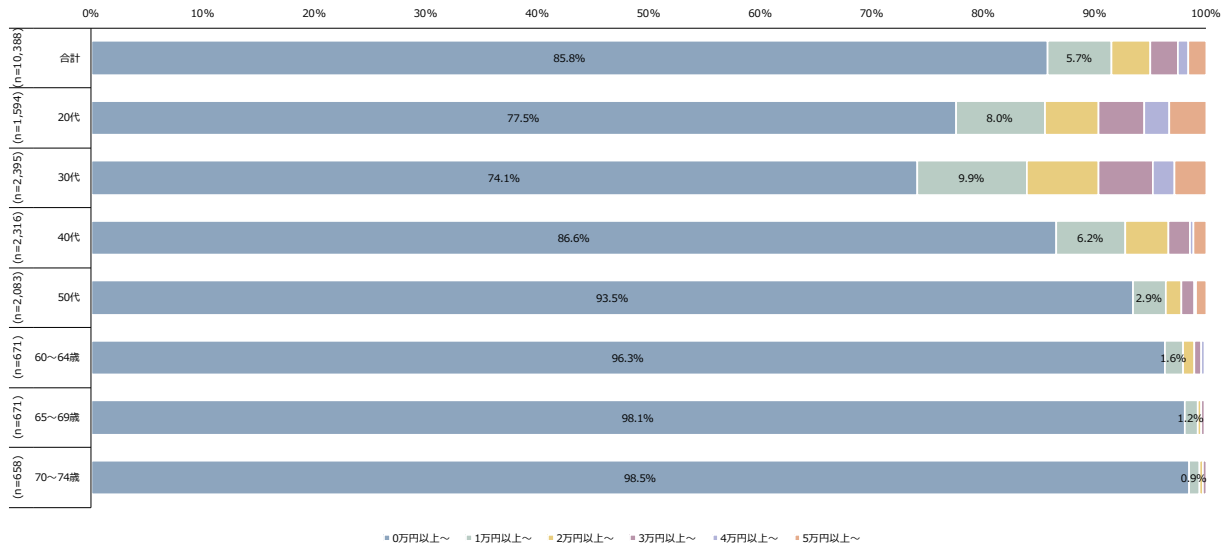

図表 41 学校等の給食費（月額、T）

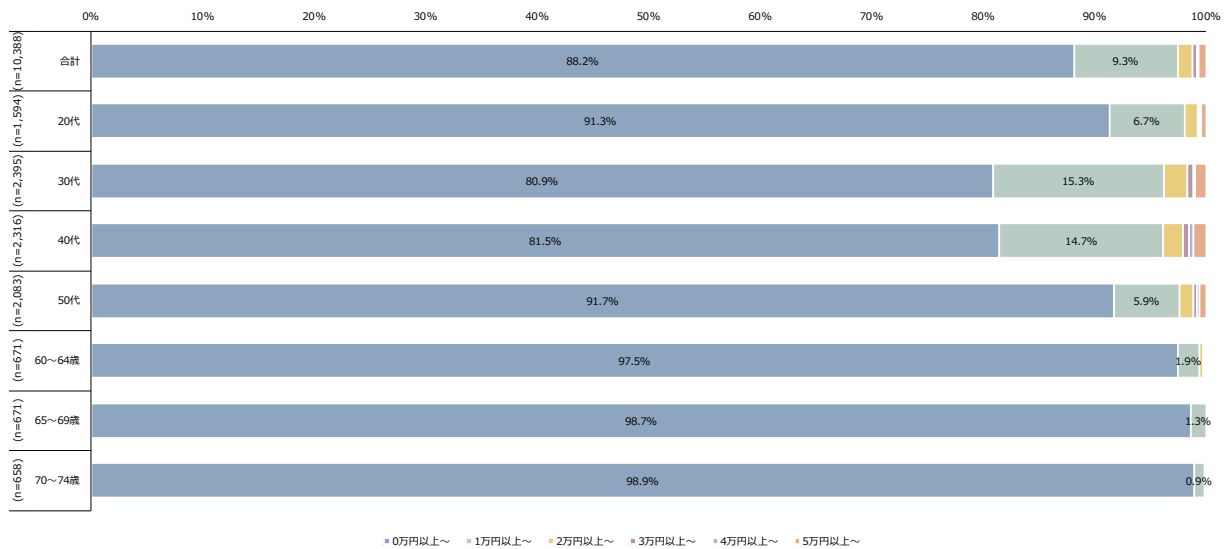

図表 42 こづかい（月額、T）

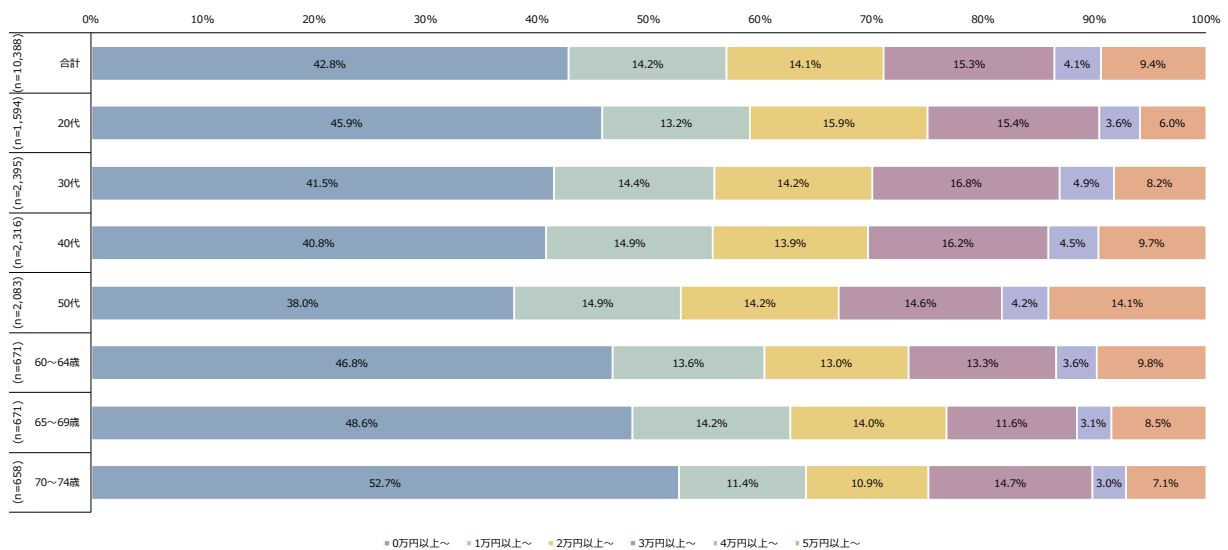

図表 43 交際費 (月額、T)

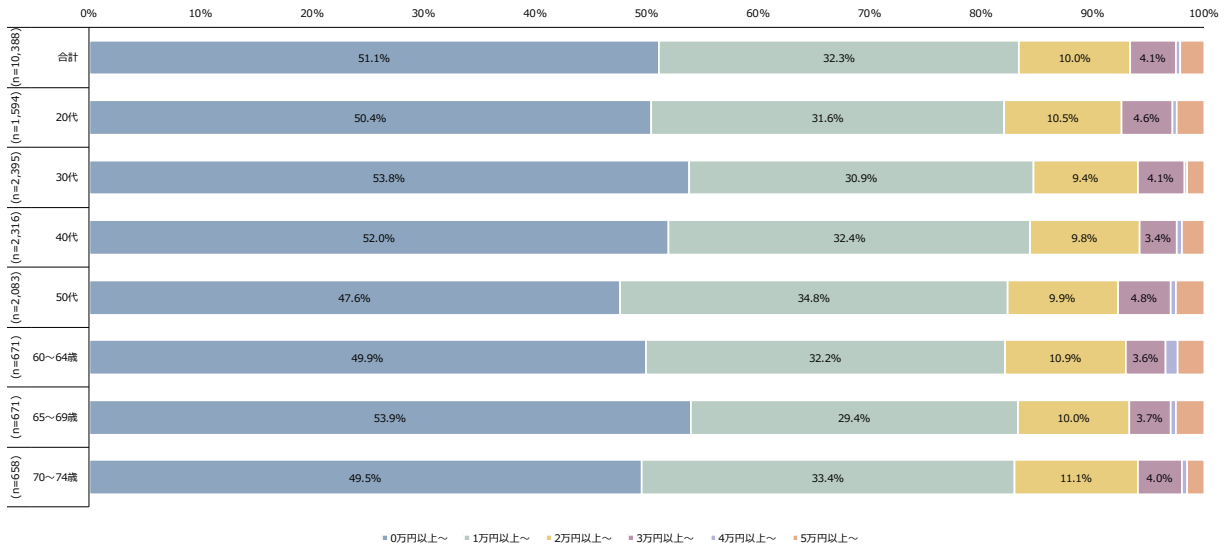

図表 44 月額合計 (T)

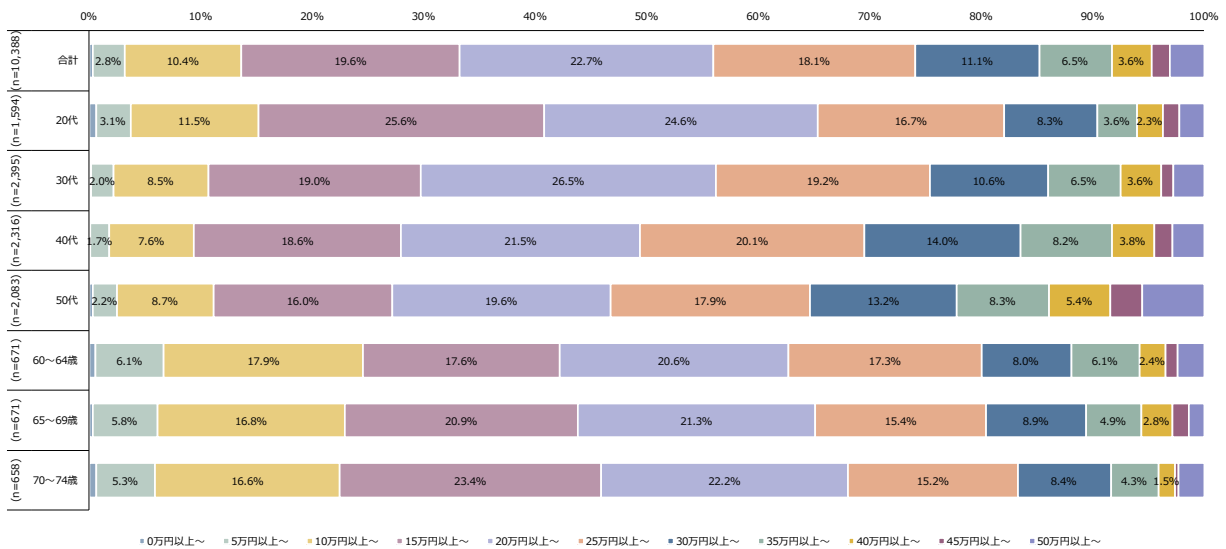

図表 45 衣服や下着等の被服や靴等の履物 (年額、K)

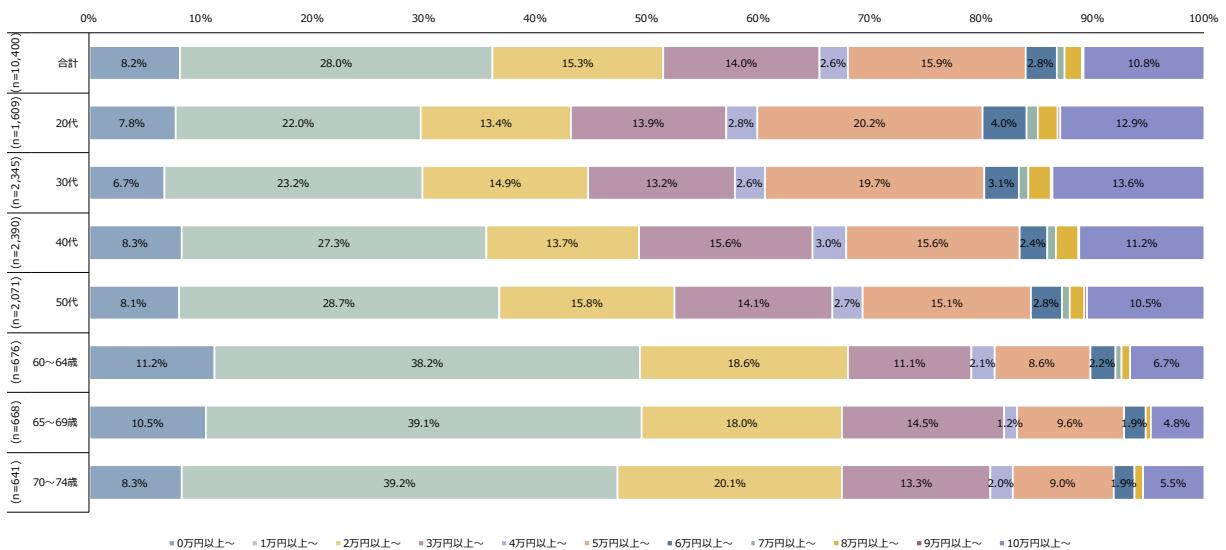

図表 46 傘、カバン、腕時計といった身の回りに必要なもの（年額、K）

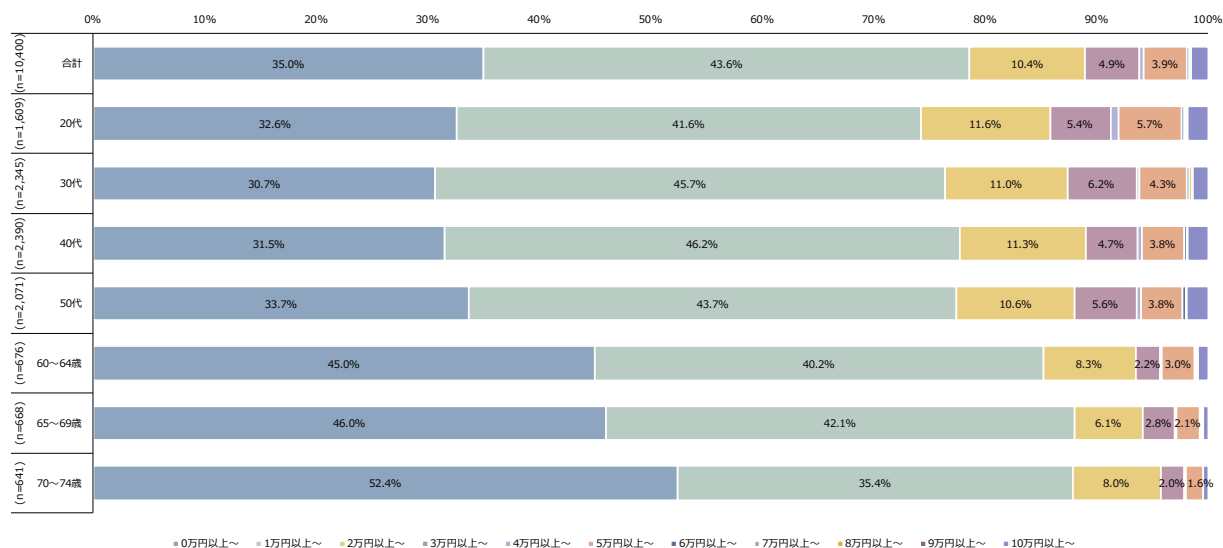

図表 47 照明器具やカーテン等の室内装備、布団や毛布等の寝具（年額、K）

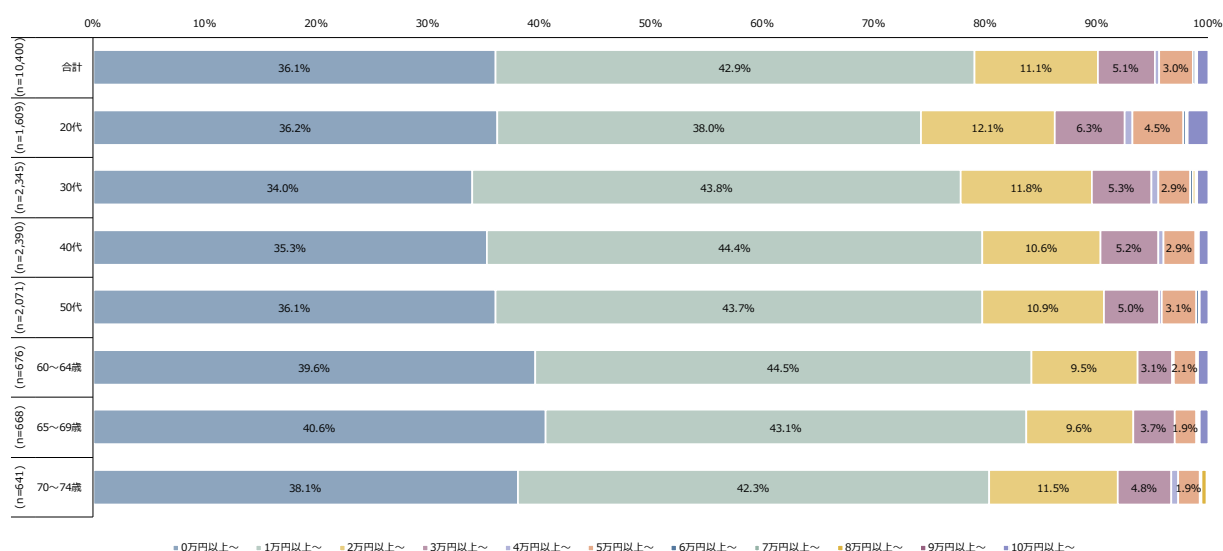

図表 48 テーブル・棚・ベッド等の家具及び冷蔵庫・洗濯機等の家電（年額、K）

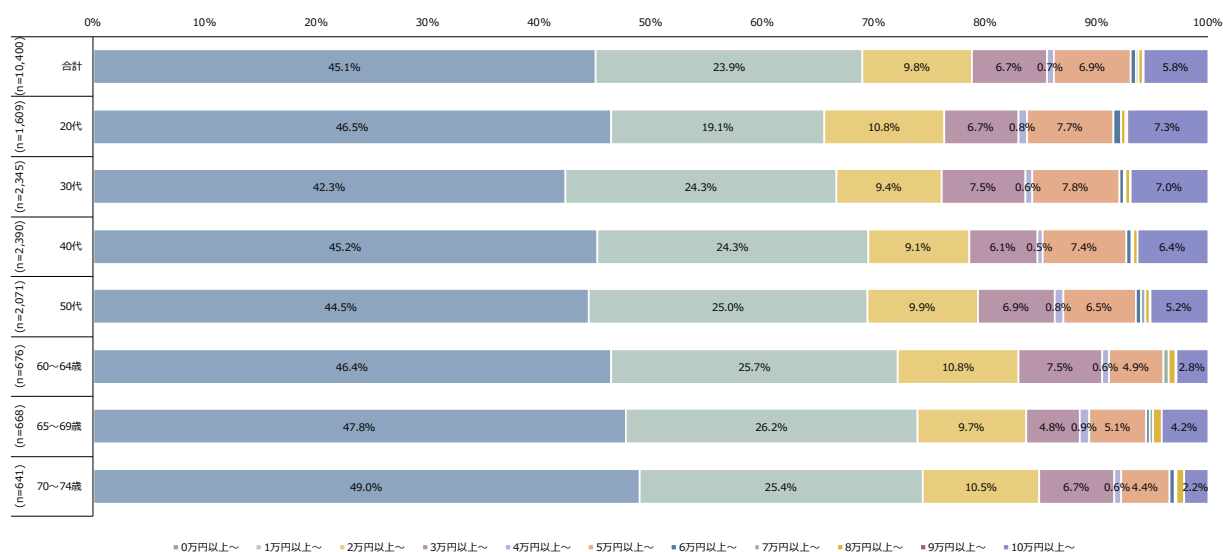

図表 49 テレビ・DVDプレーヤー・ビデオ等のAV機器及びパソコン・パソコン周辺機器等（年額、K）

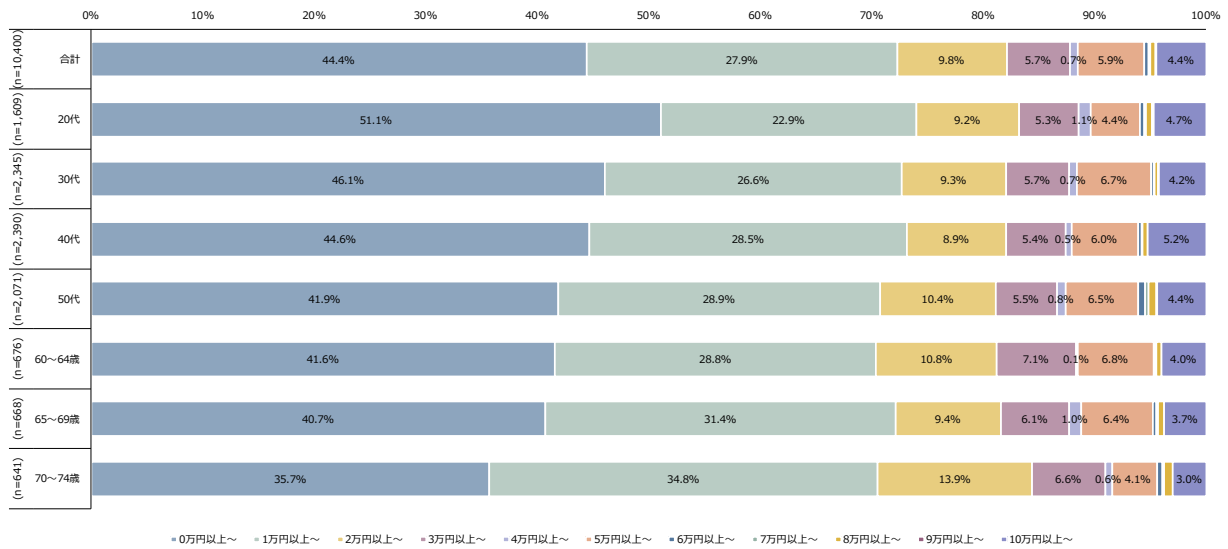

図表 50 学校の授業料（幼稚園は除く）や教科書・参考書代（年額、K）

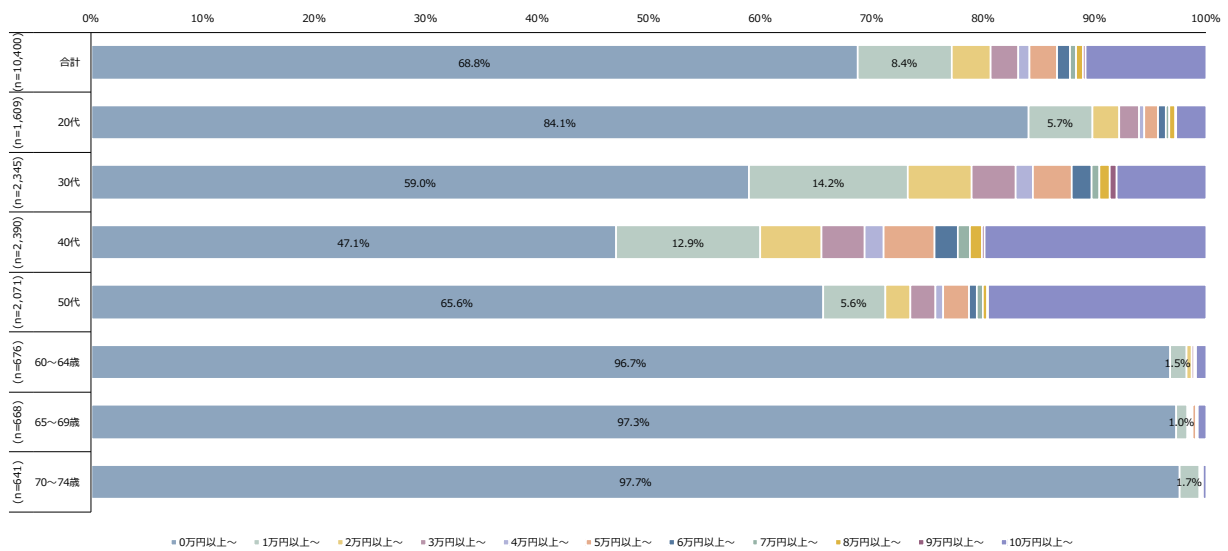

図表 51 学校外の教育費（塾や予備校等の費用）（年額、K）

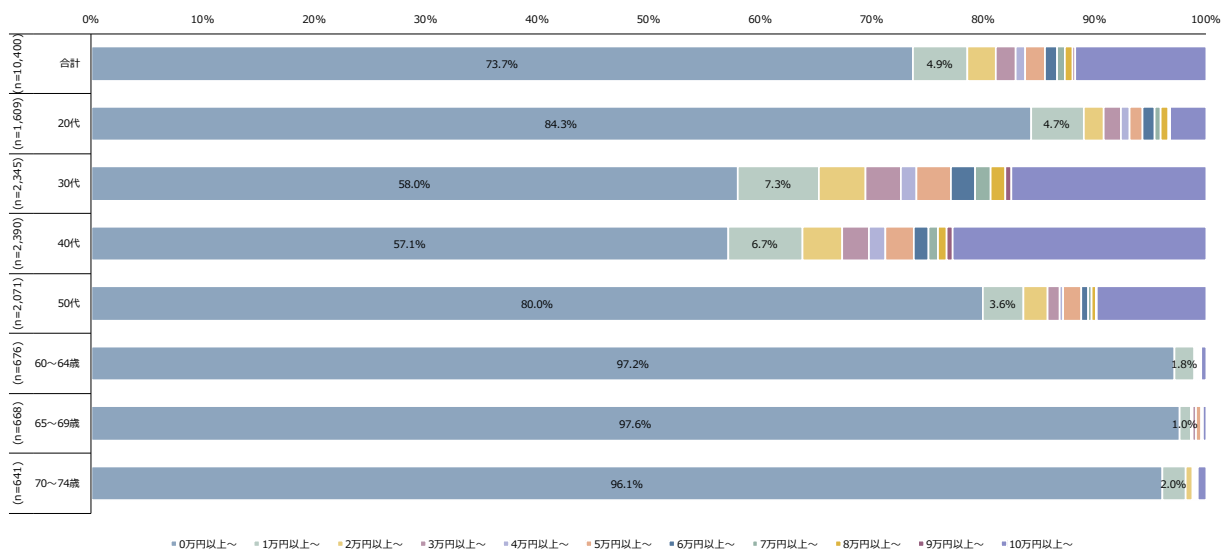

図表 52 旅行代金、映画・演劇・スポーツ等の観戦・観覧料（年額、K）

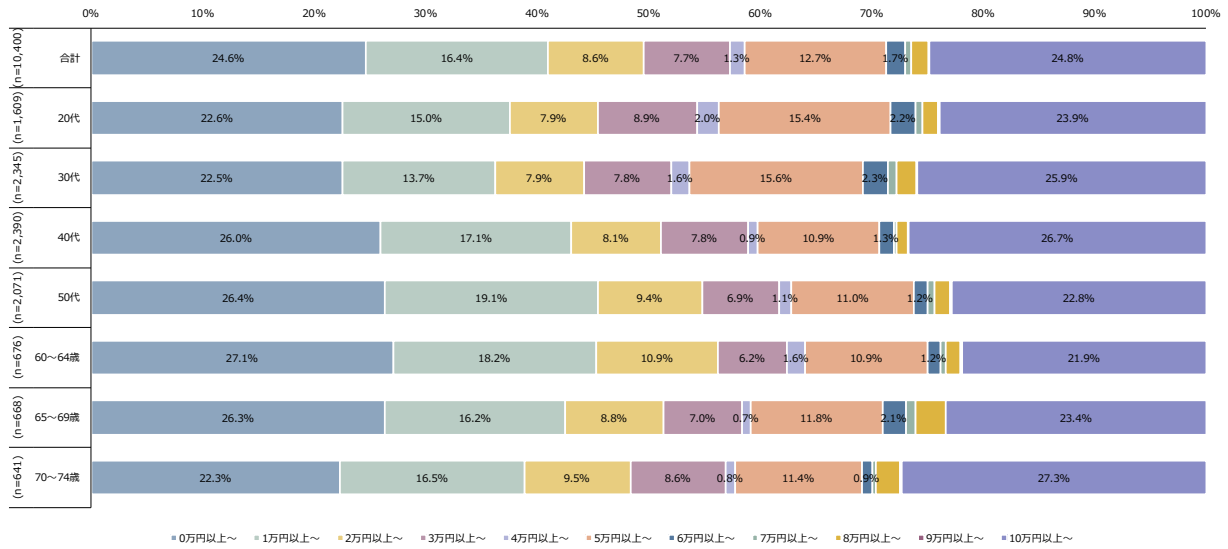

図表 53 冠婚葬祭費（年額、K）

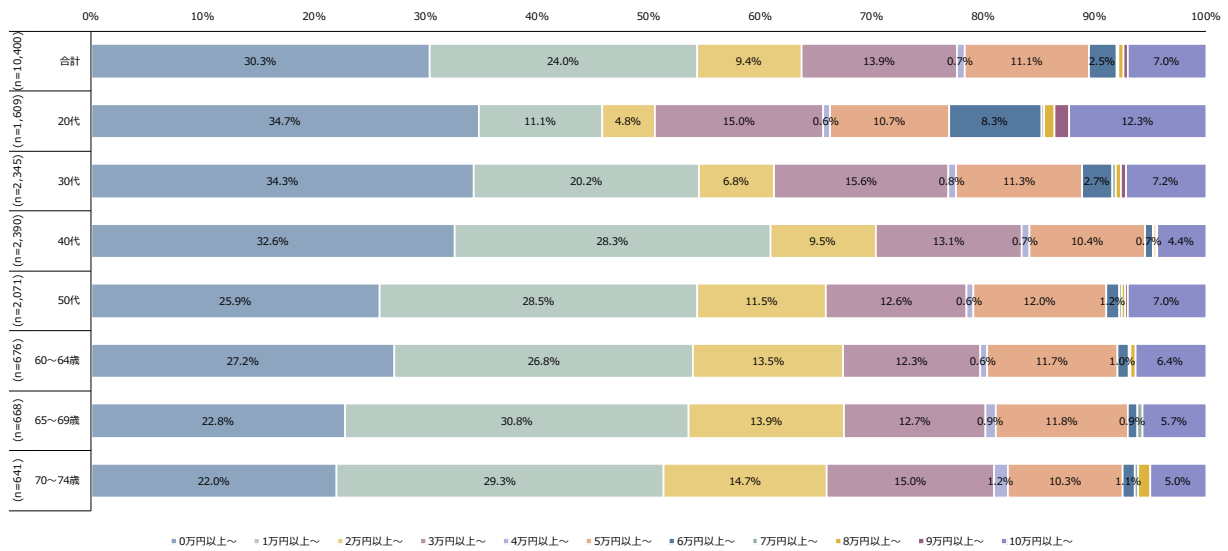

図表 54 非貯蓄型保険料（掛け捨て型の生命保険料、傷害保険等）（年額、K）

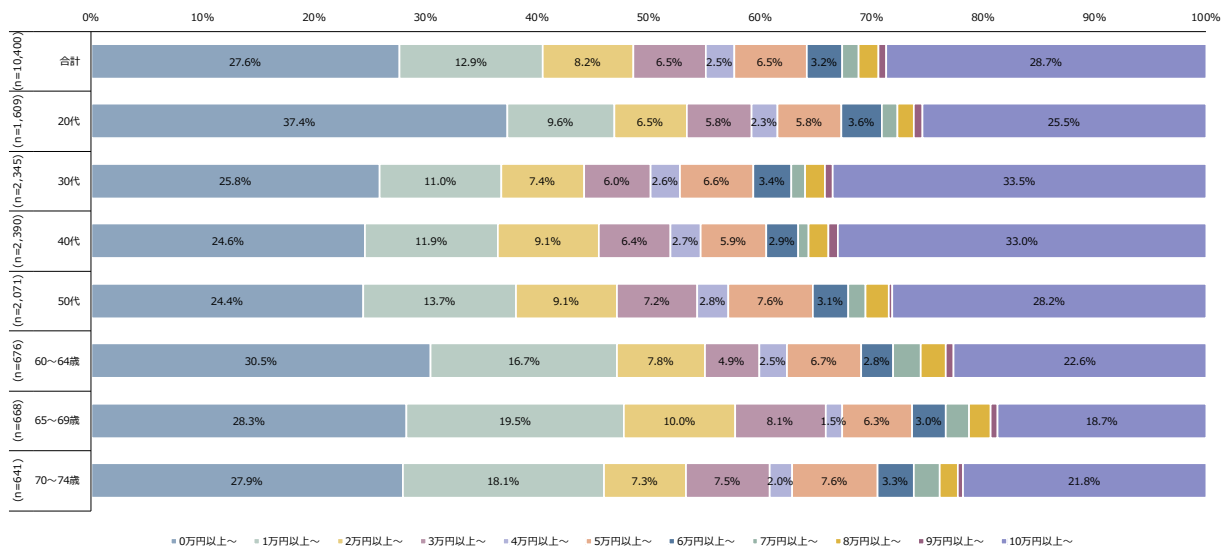

図表 55 自動車・バイク・自転車等の維持・修理にかかる費用（駐車場代、自動車保険料、車検代、修理代等）（年額、K）

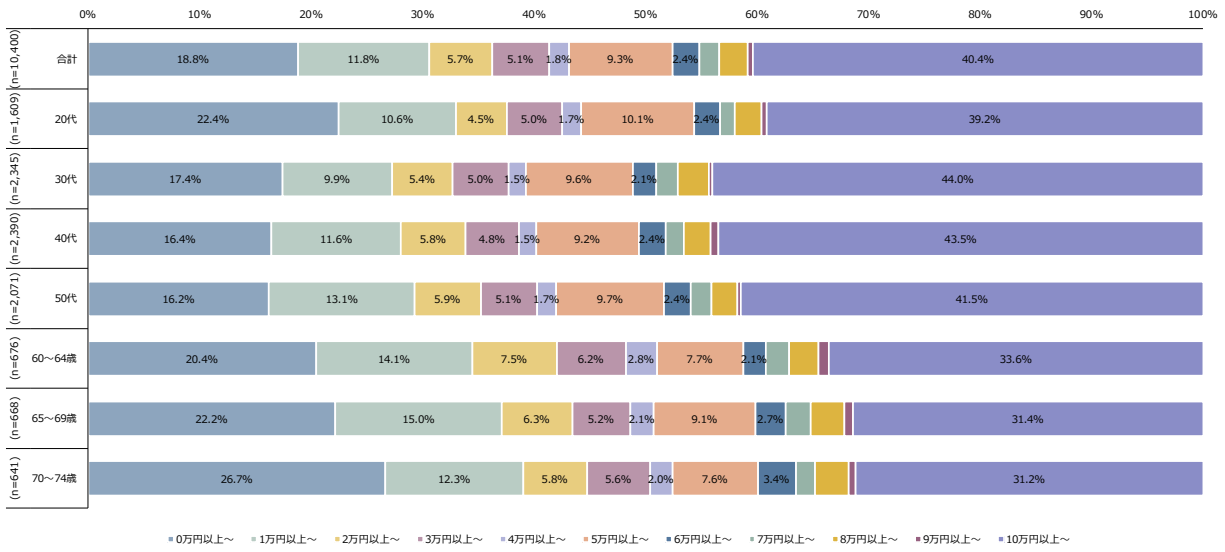

図表 56 年額合計 (K)



図表 57 総計 (月額合計×12+年額合計、K)

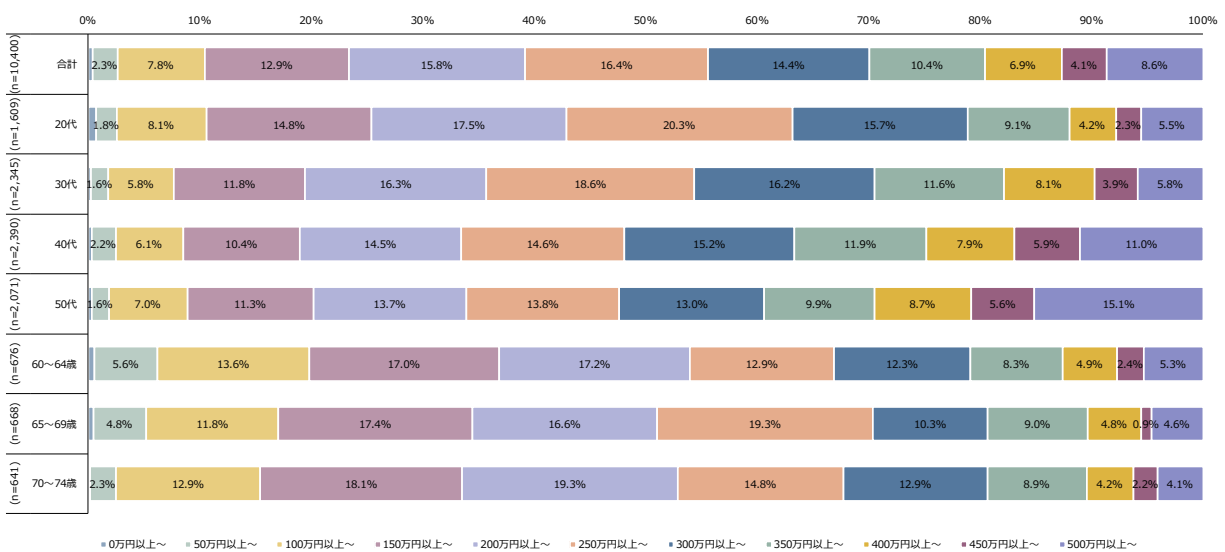

図表 58 衣服や下着等の被服や靴等の履物（年額、T）

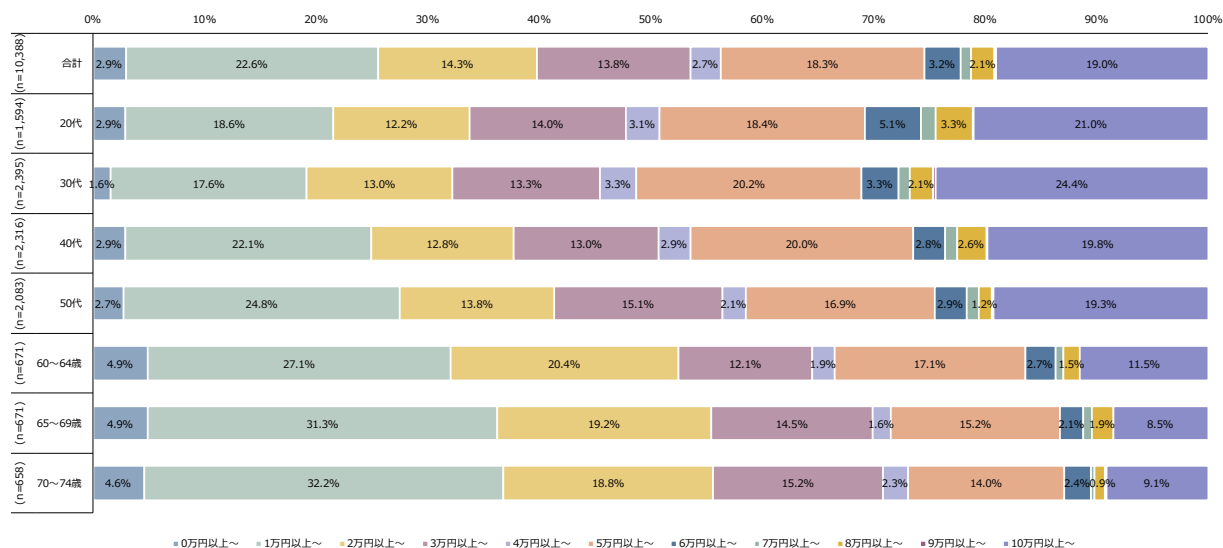

図表 59 傘、カバン、腕時計といった身の回りに必要なもの（年額、T）

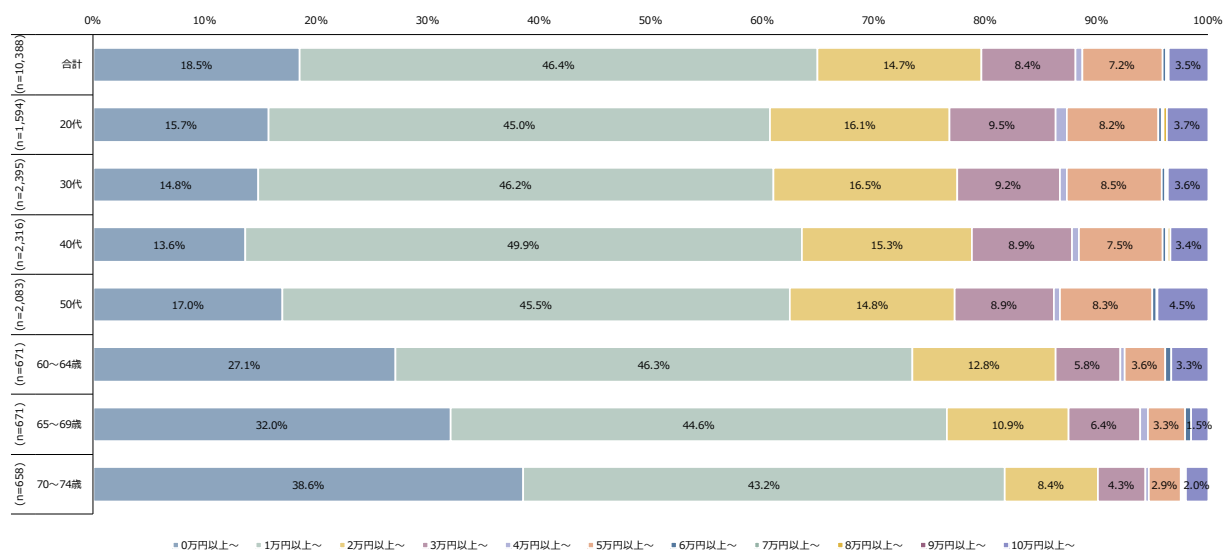

図表 60 照明器具やカーテン等の室内装備、布団や毛布等の寝具（年額、T）

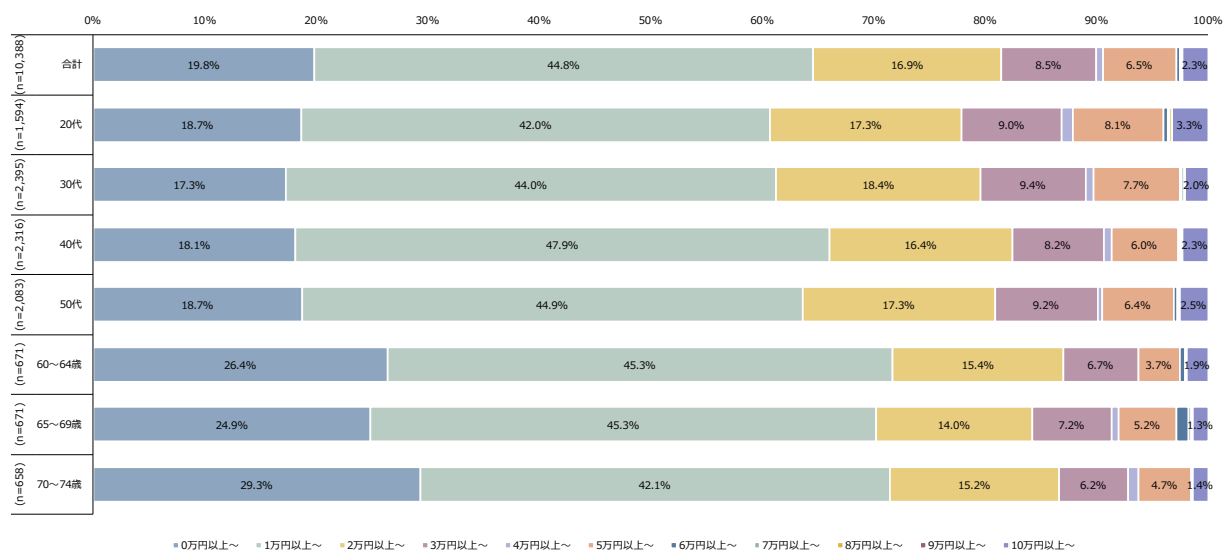

図表 61 テーブル・棚・ベッド等の家具及び冷蔵庫・洗濯機等の家電（年額、T）

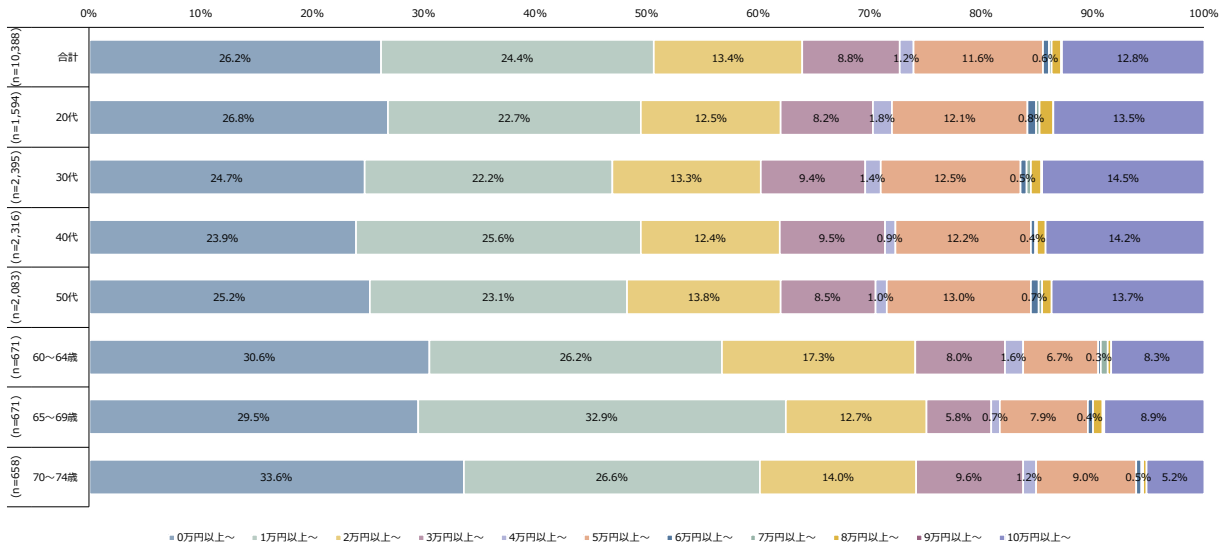

図表 62 テレビ・DVD プレーヤー・ビデオ等の AV 機器及びパソコン・パソコン周辺機器等（年額、T）

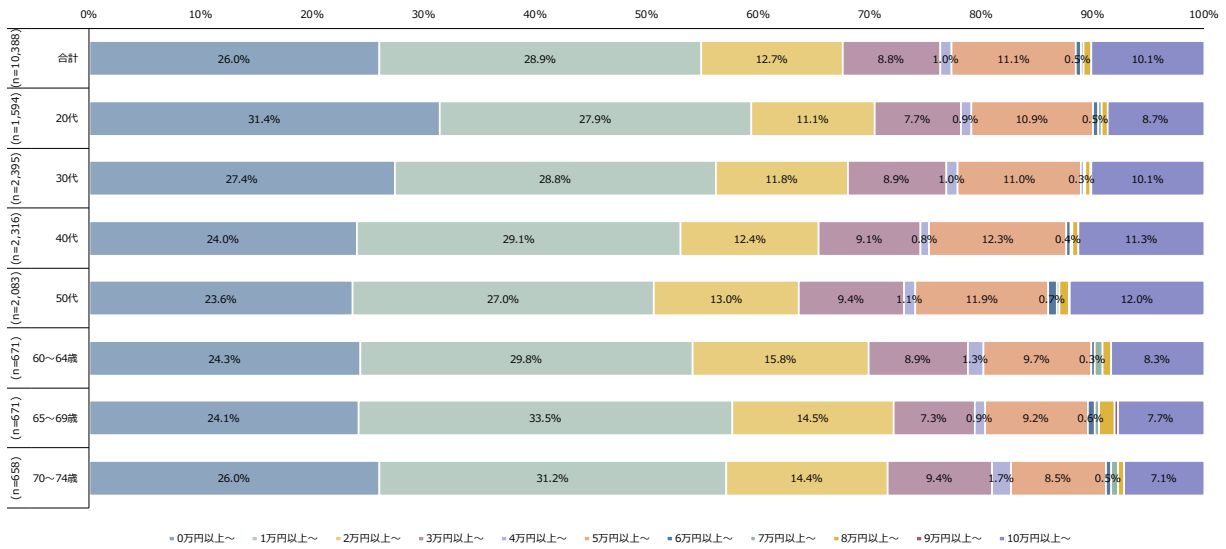

図表 63 学校の授業料（幼稚園は除く）や教科書・参考書代（年額、T）

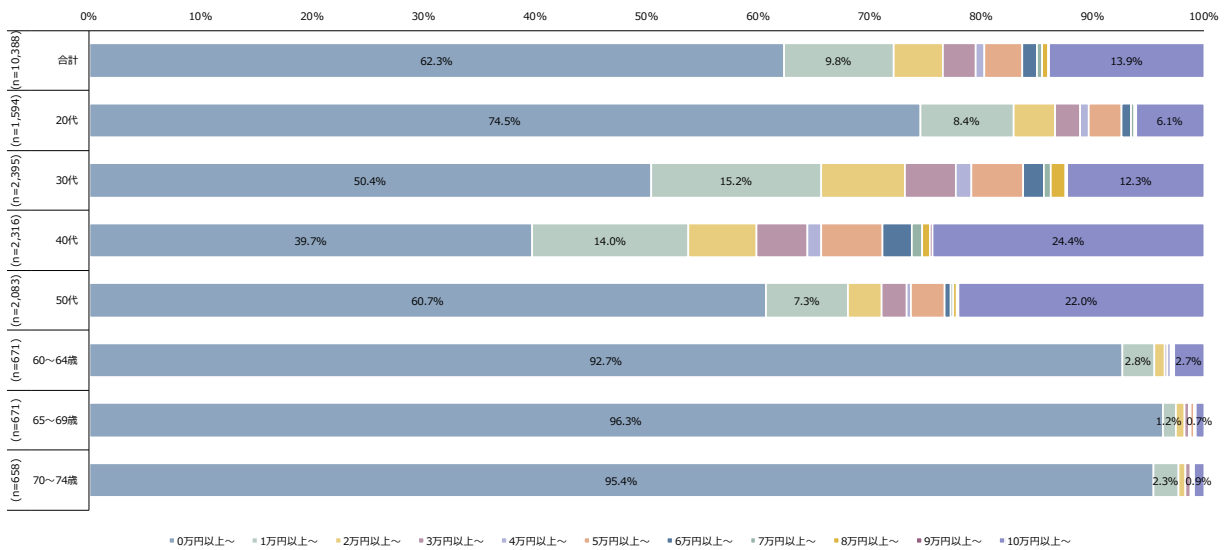

図表 64 学校外の教育費（塾や予備校等の費用）（年額、T）

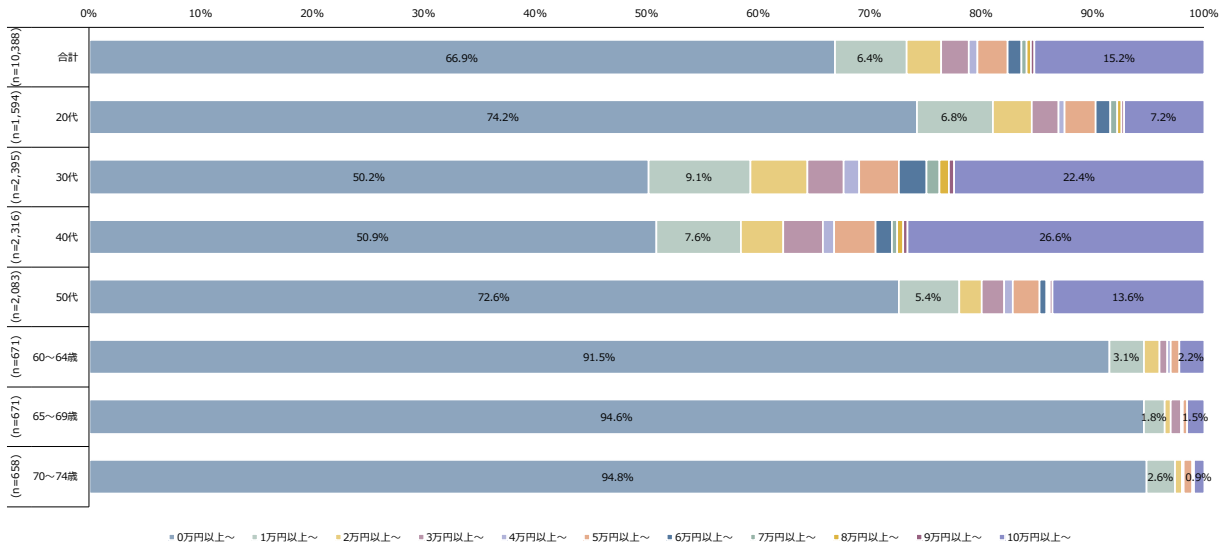

図表 65 旅行代金、映画・演劇・スポーツ等の観戦・観覧料（年額、T）



図表 66 冠婚葬祭費（年額、T）



図表 67 非貯蓄型保険料（掛け捨て型の生命保険料、傷害保険等）（年額、T）

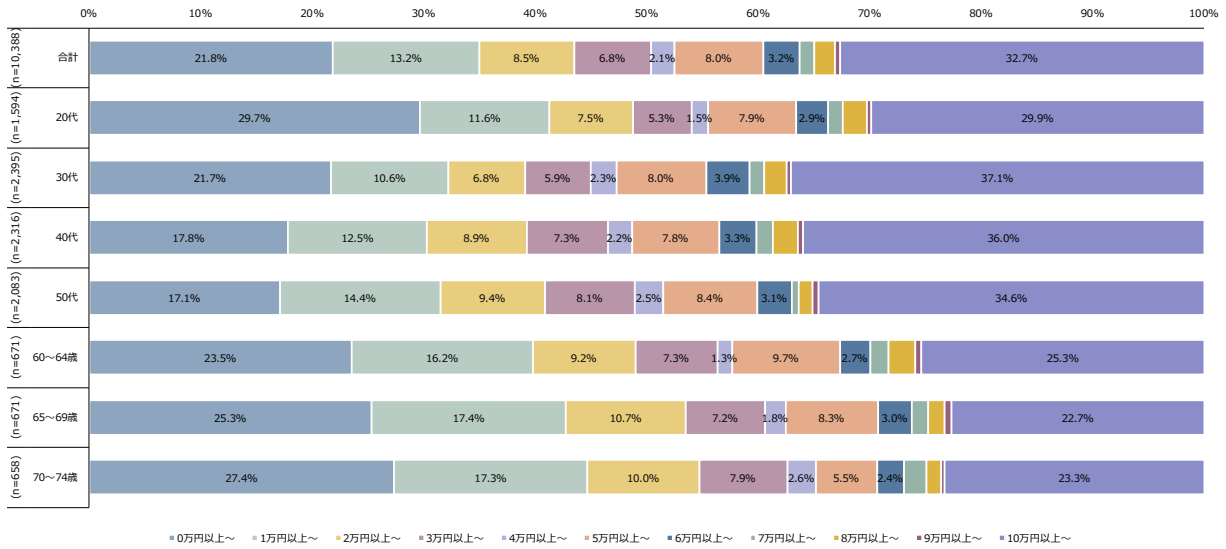

図表 68 自動車・バイク・自転車等の維持・修理にかかる費用（駐車場代、自動車保険料、車検代、修理代等）（年額、T）

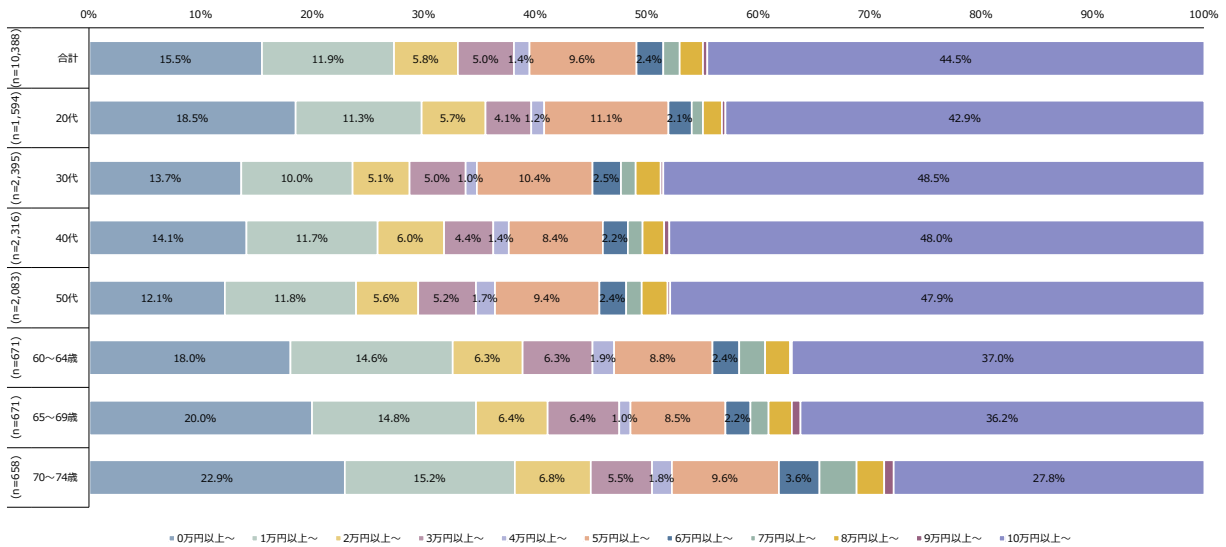

図表 69 年額合計 (T)

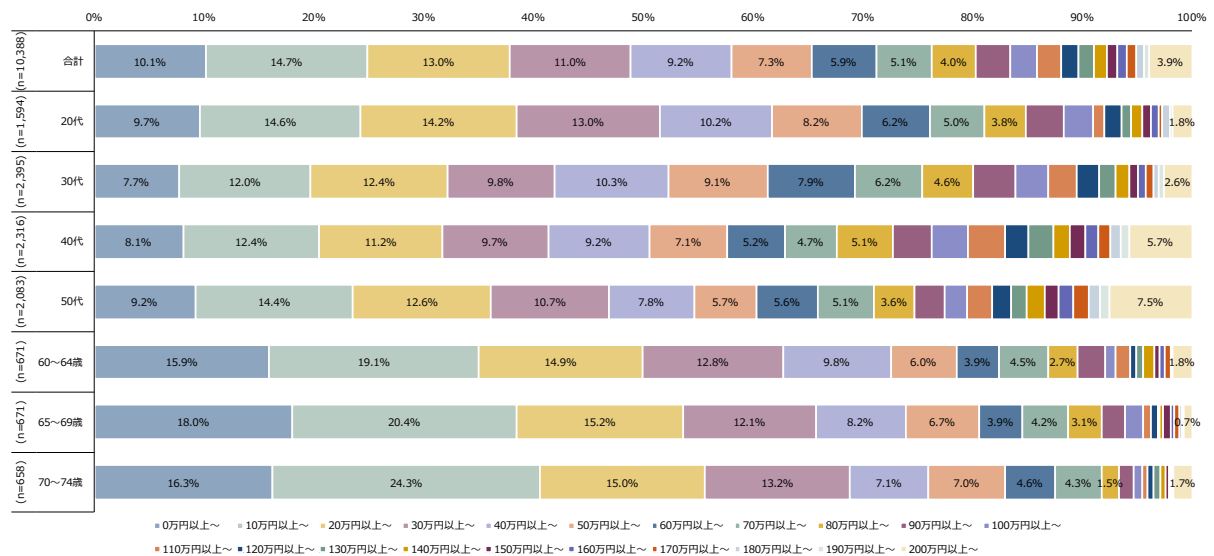

図表 70 総計 (月額合計×12+年額合計、T)

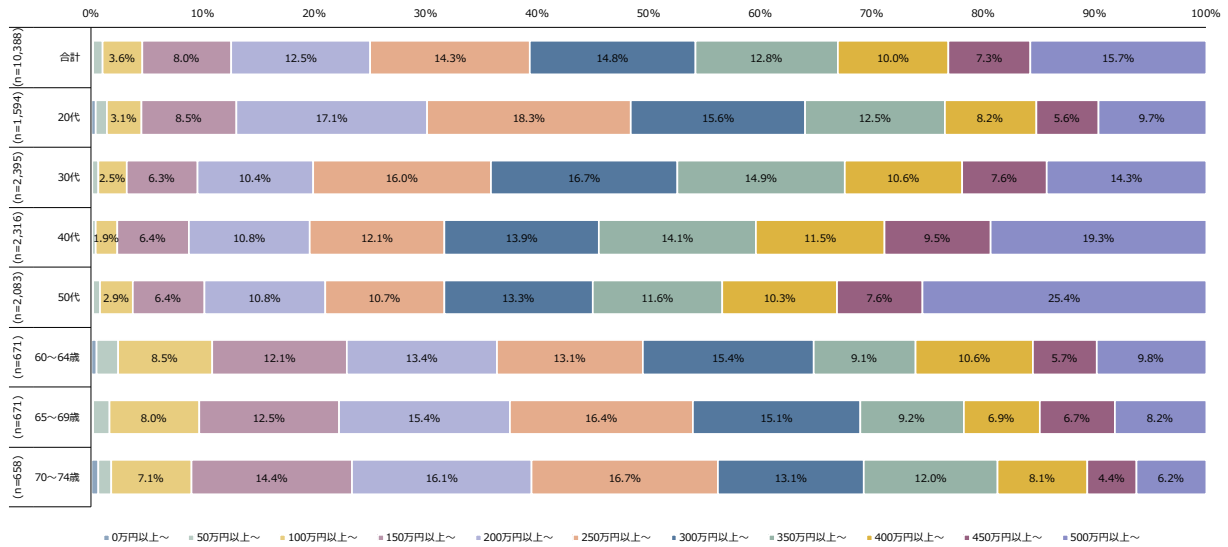

図表 71 月々の貯蓄状況

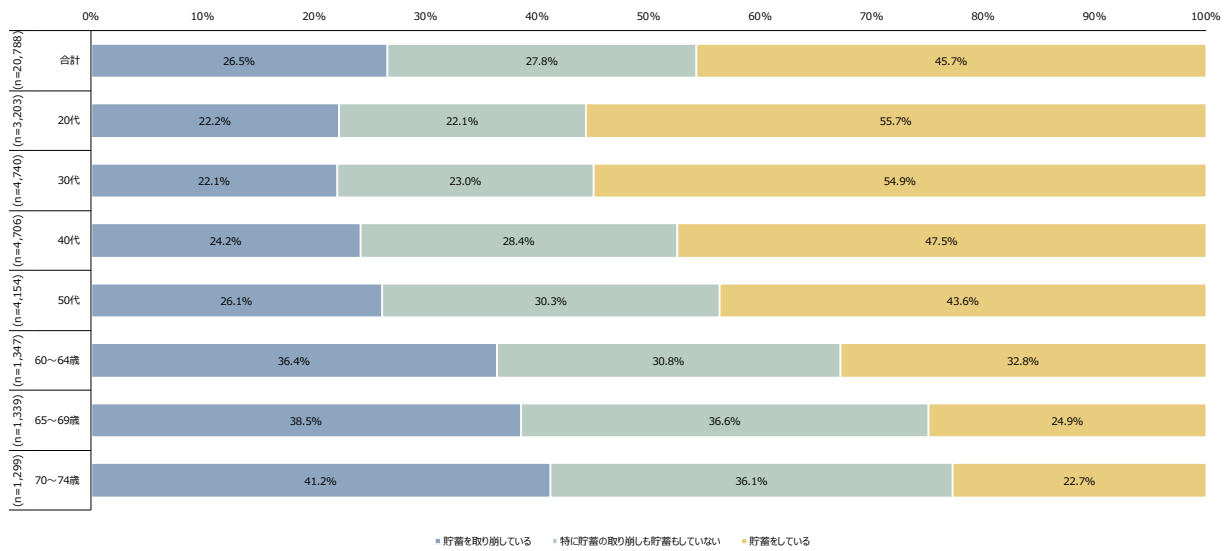

図表 72 貯蓄額・取り崩し額 (月額)

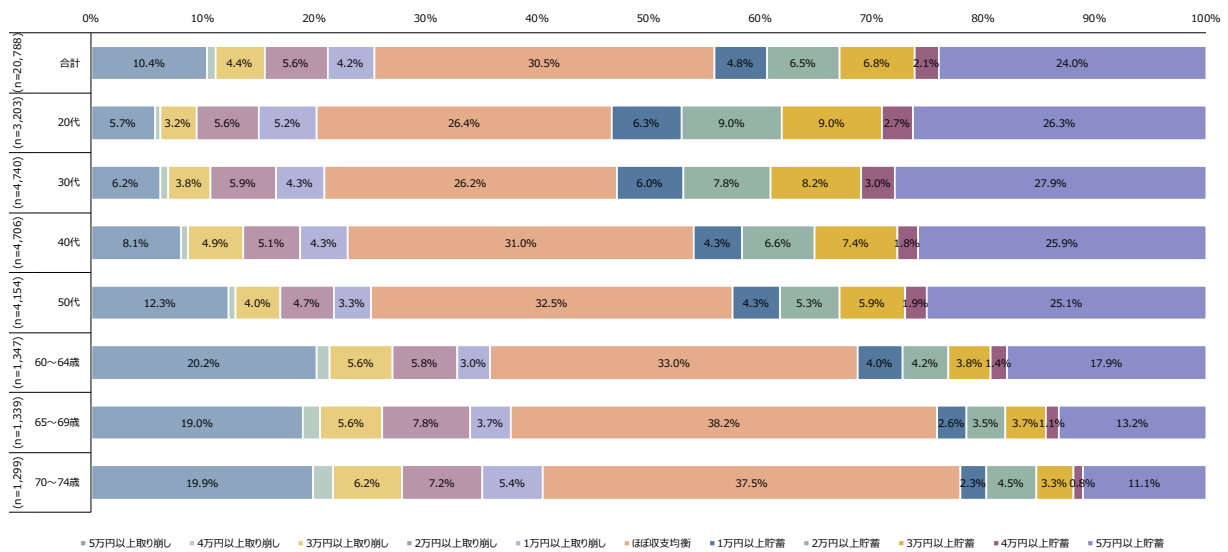

図表 73 住居

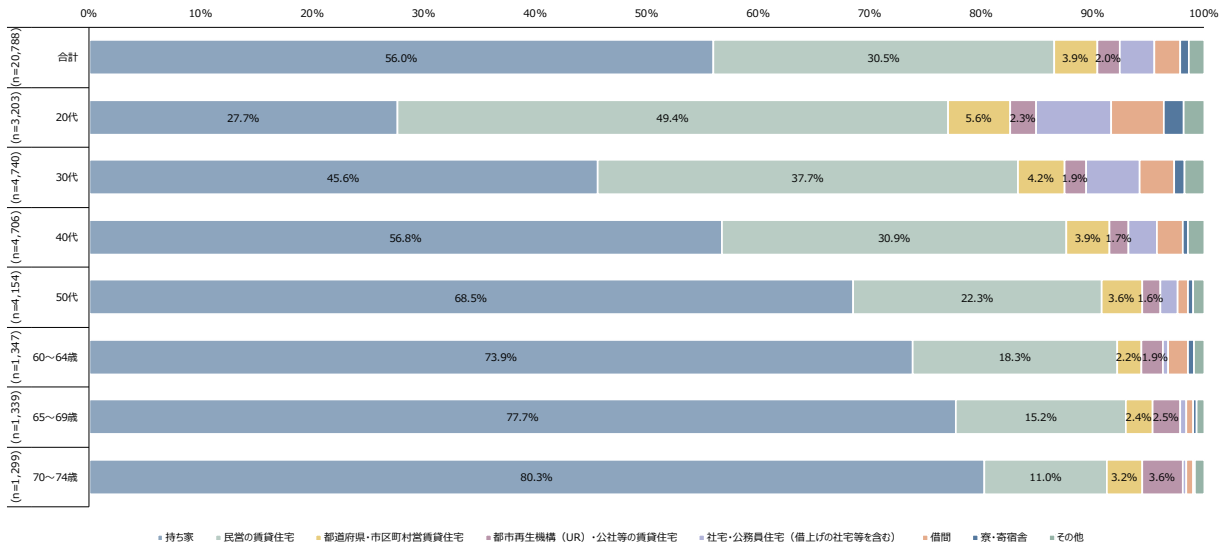

図表 74 住宅ローン返済額 (月額)

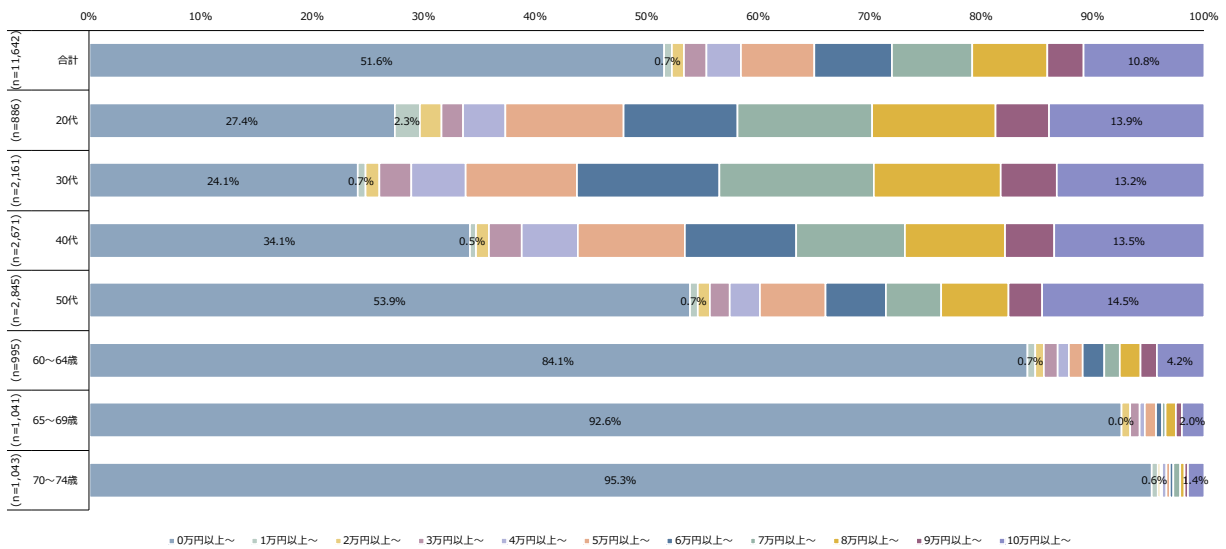

図表 75 家賃・寮費等 (月額)

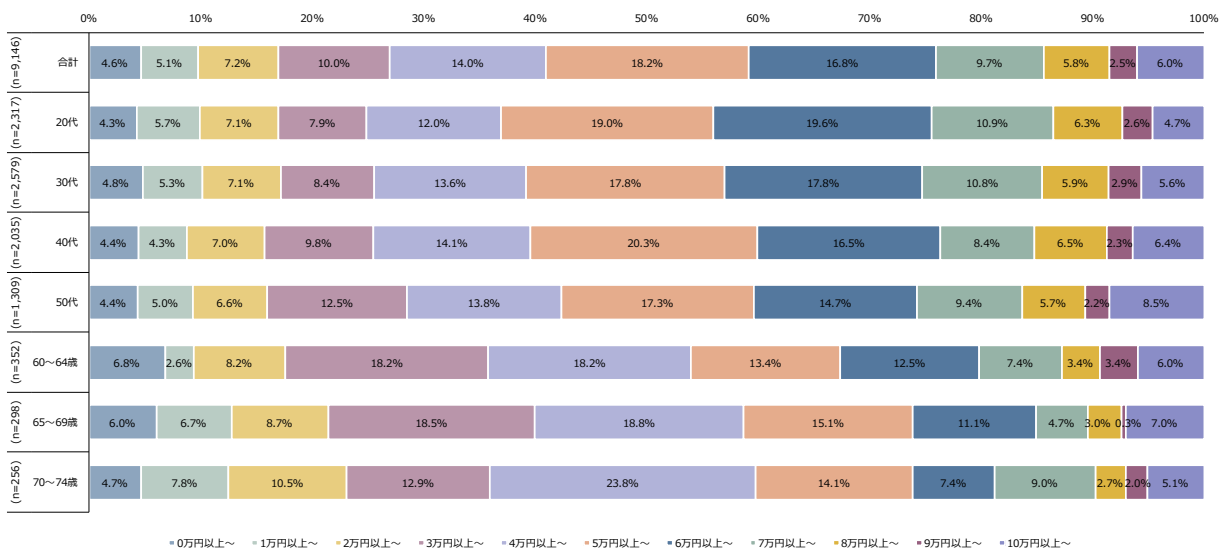

図表 76 自動車ローン返済額（月額）

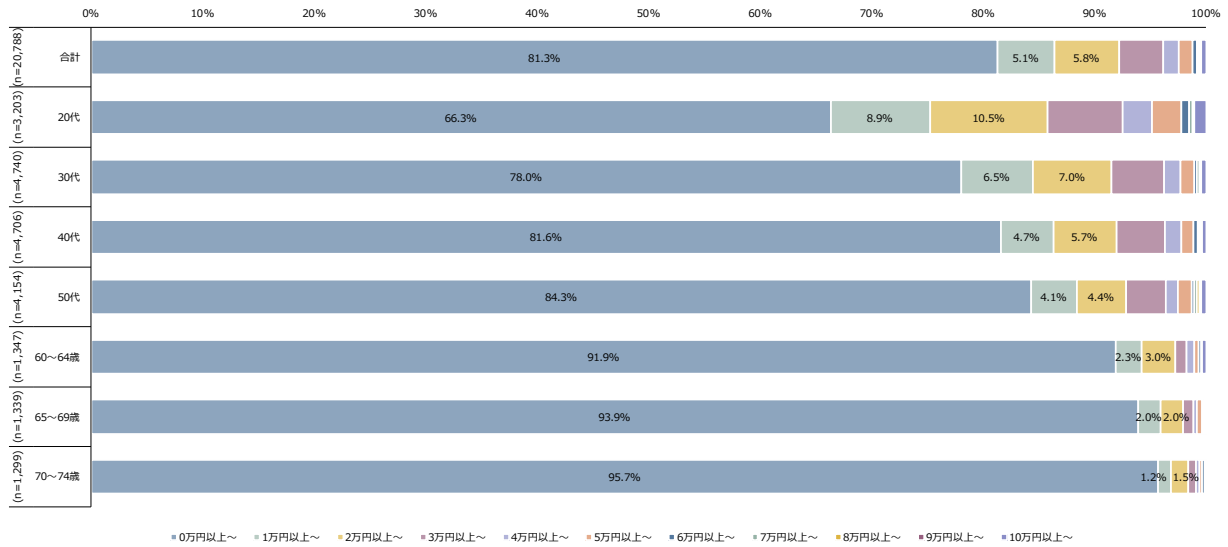

図表 77 奨学金・教育ローン返済額（月額）

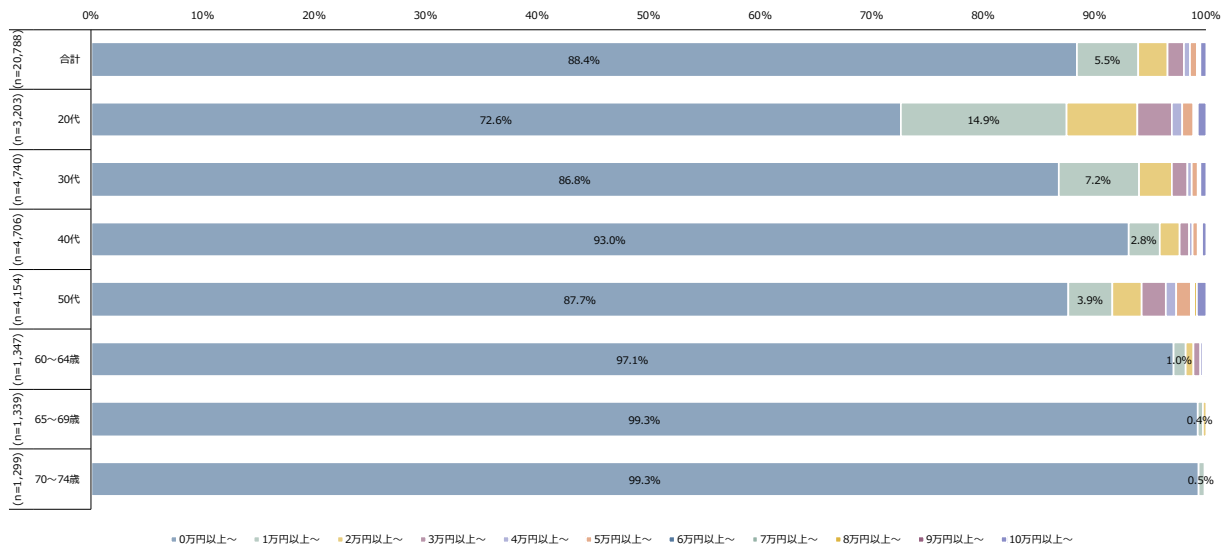

図表 78 その他の借入金返済額（月額）

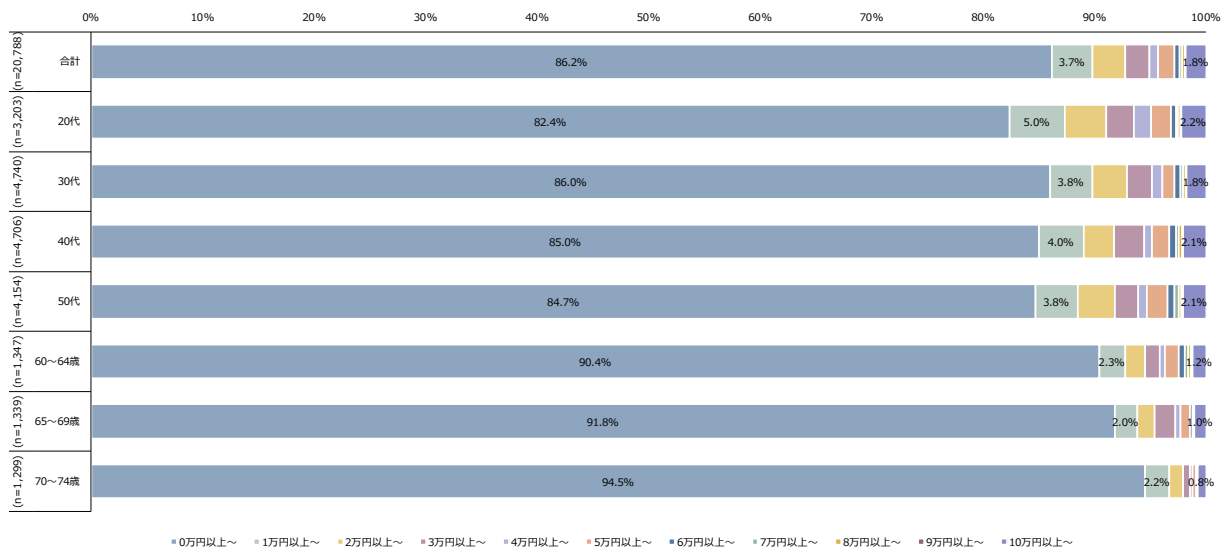

図表 79 保有している自動車台数

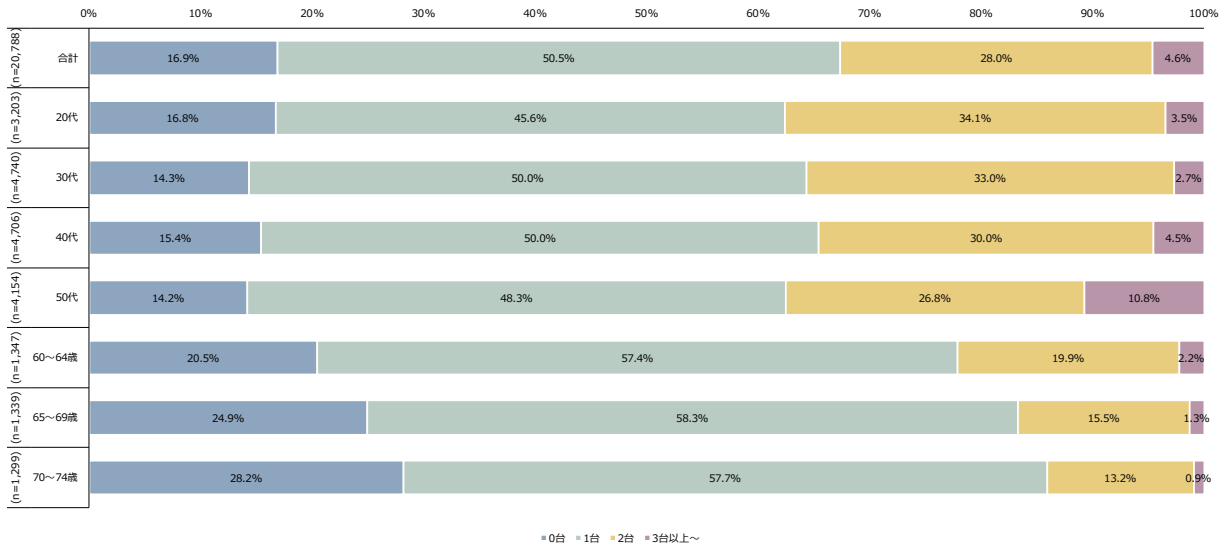

図表 80 通勤用として保有している自動車台数

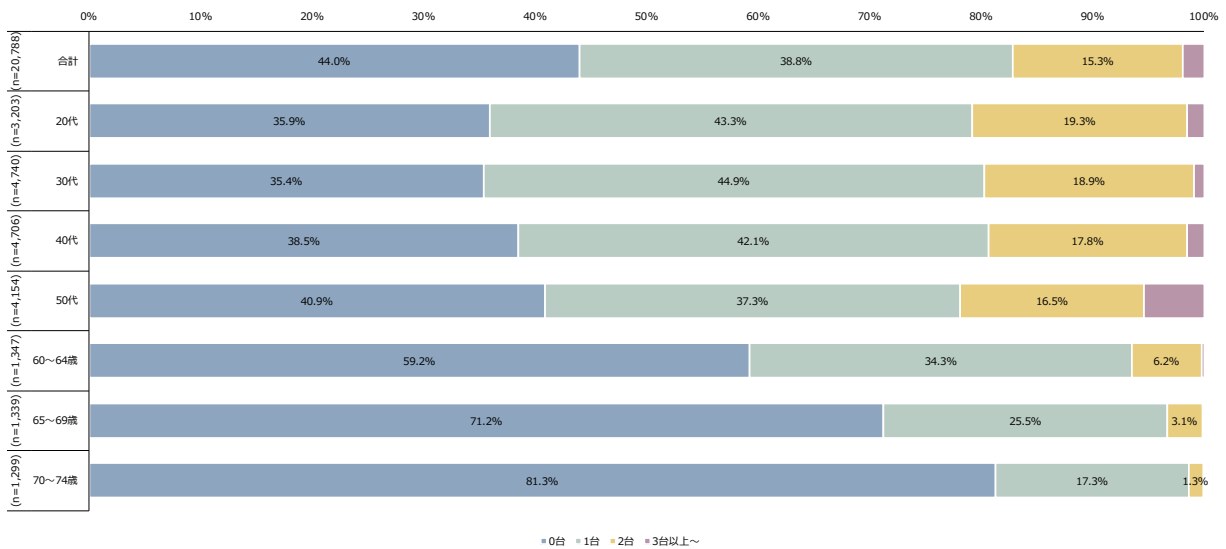

図表 81 保有しているバイク台数

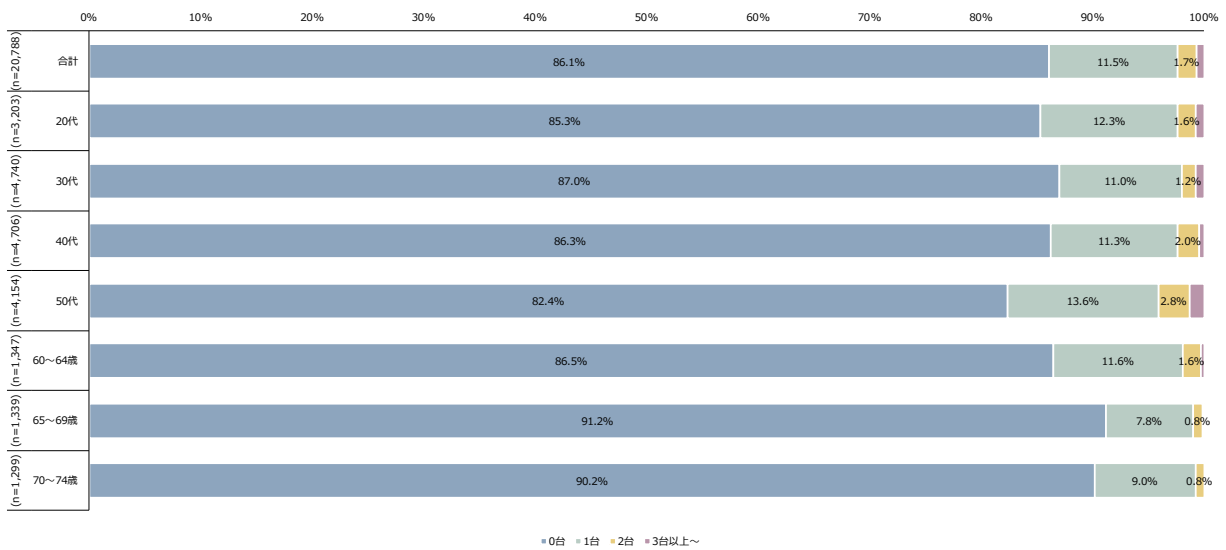

図表 82 通勤用として保有しているバイク台数

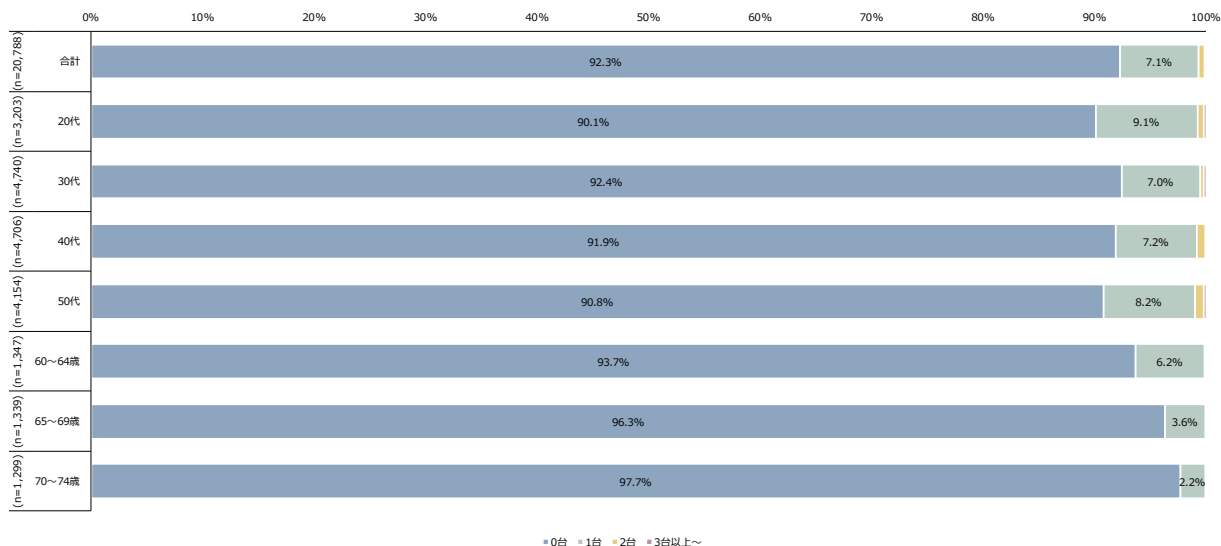

図表 83 通勤用自動車・バイクの買い替え費用（月額）

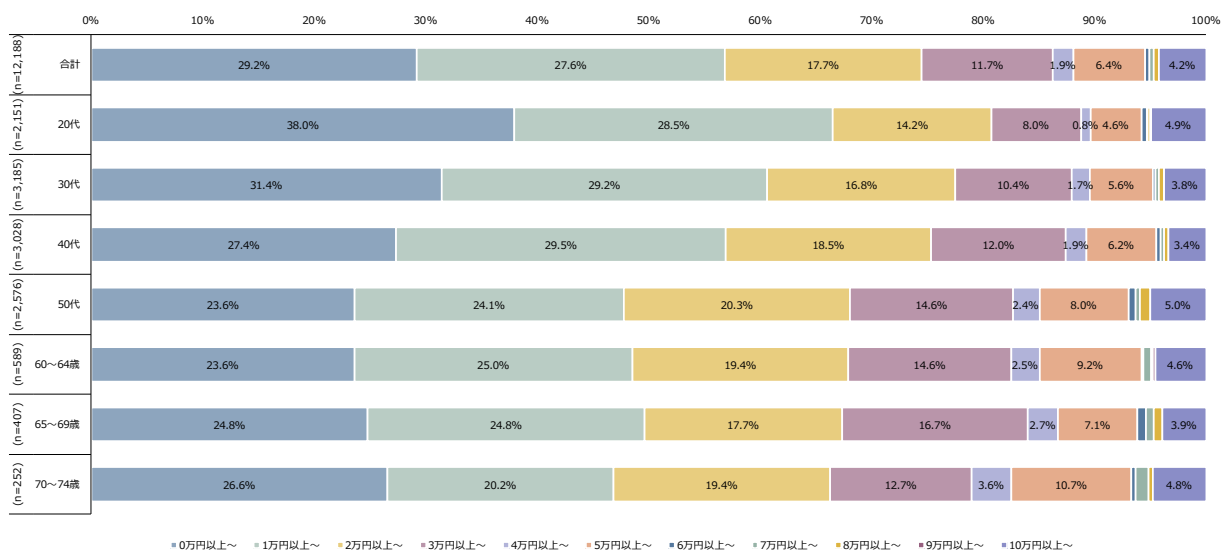

図表 84 最低限必要な可処分所得（月額）

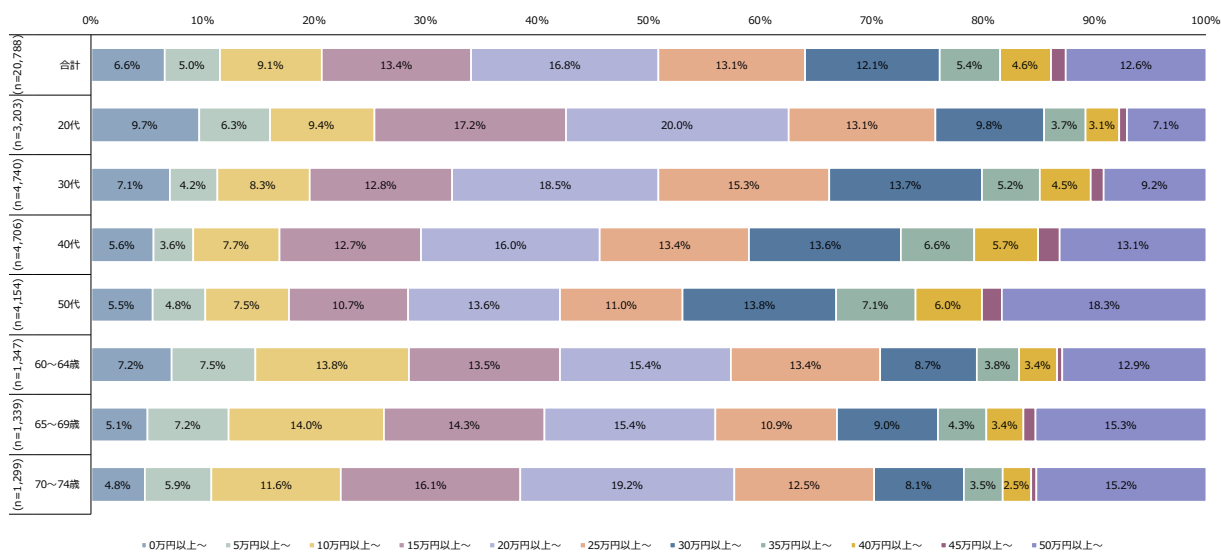

図表 85「きわめて悪い」と思う可処分所得（月額）

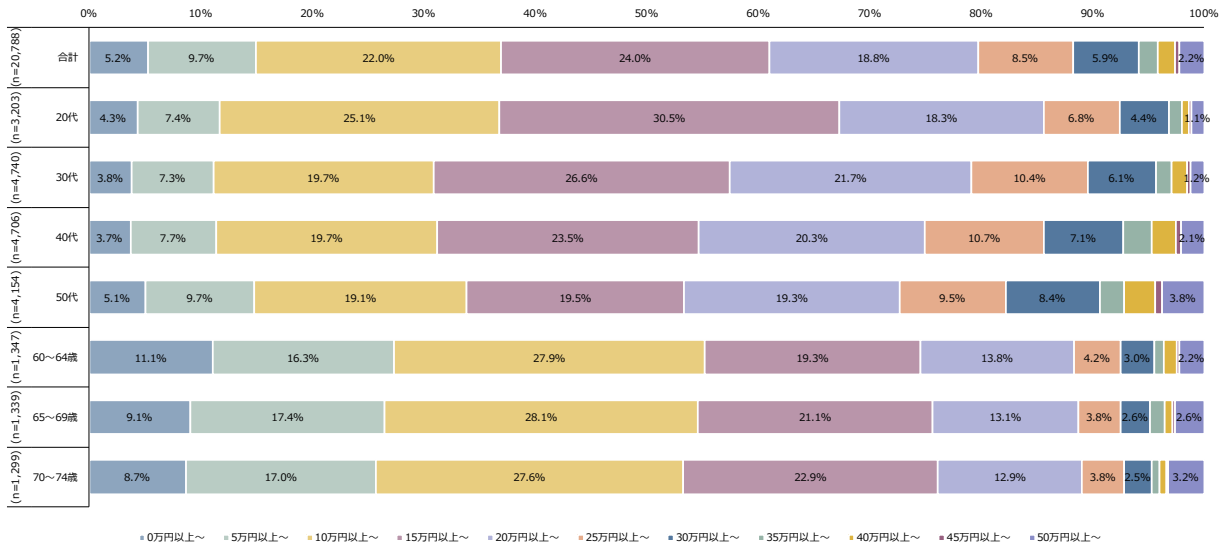

図表 86「悪い」と思う可処分所得（月額）

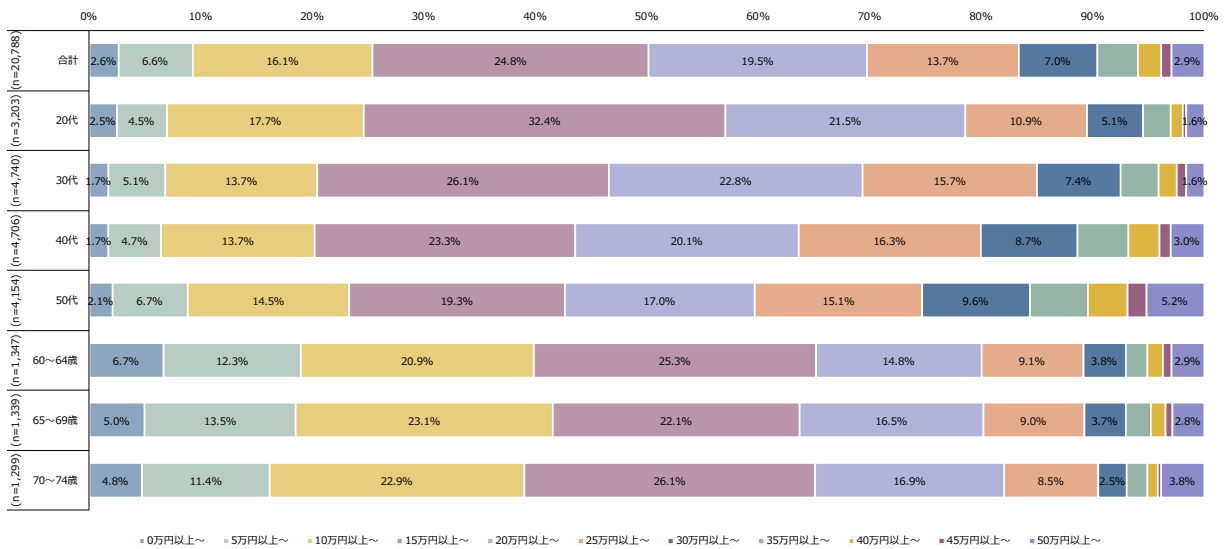

図表 87「不十分」と思う可処分所得（月額）

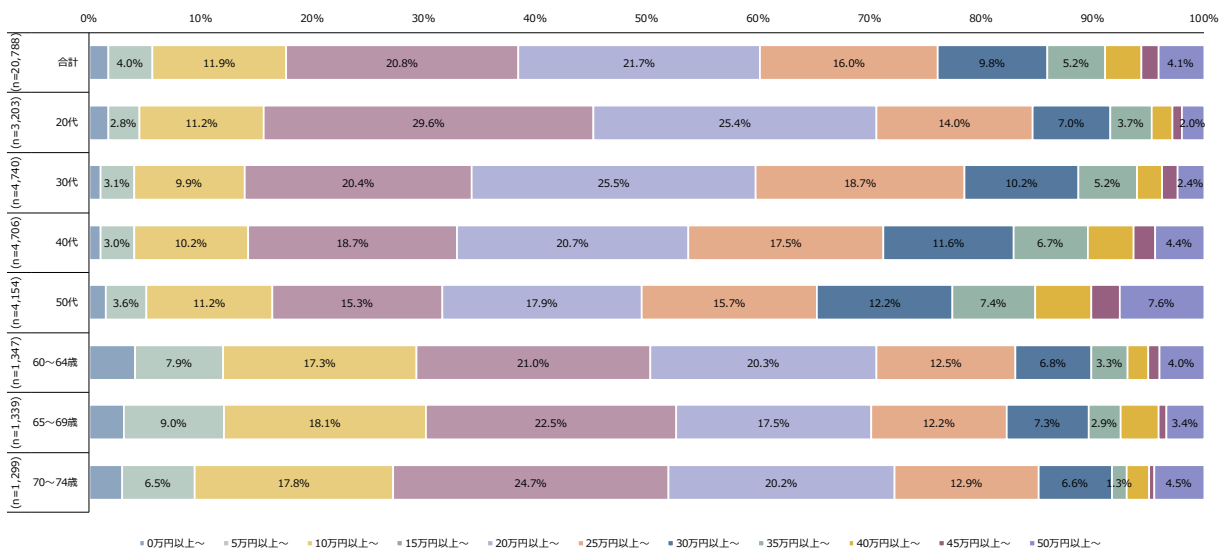

図表 88「十分」と思う可処分所得（月額）

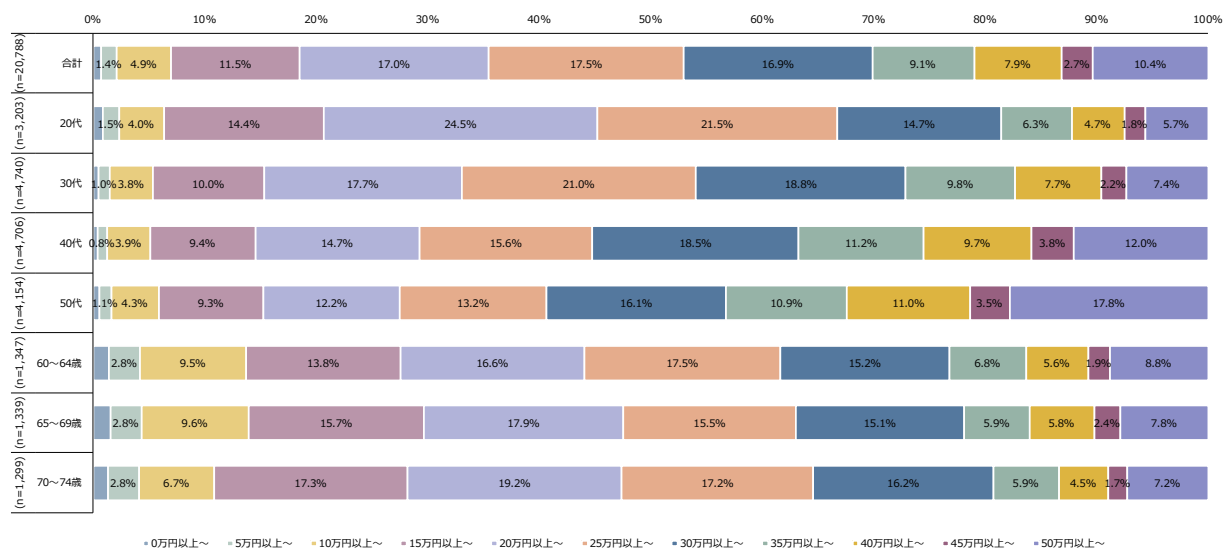

図表 89「良い」と思う可処分所得（月額）

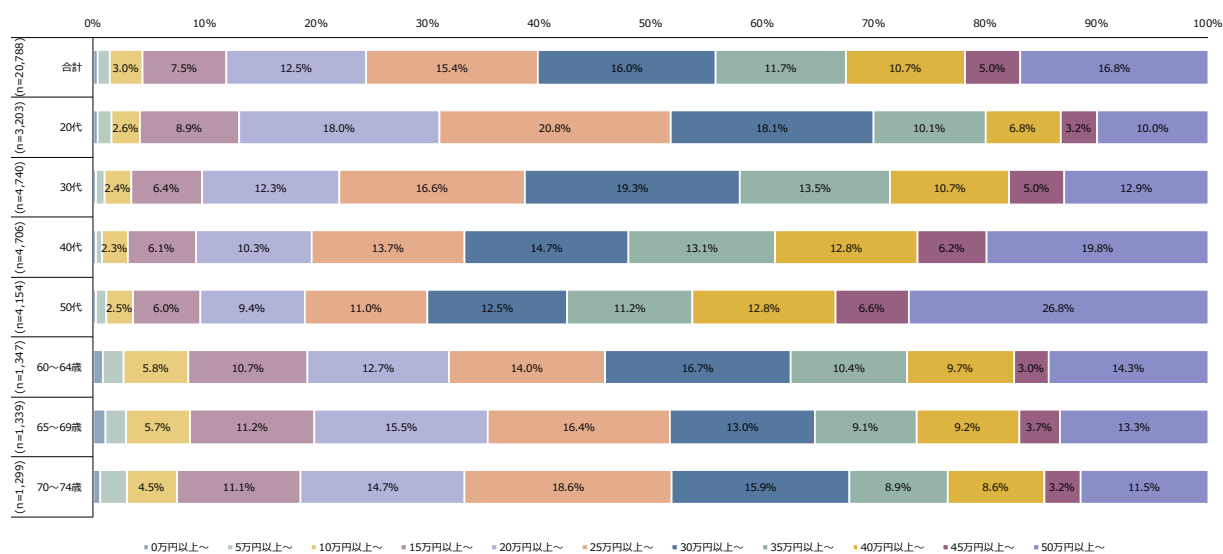

図表 90「きわめて良い」と思う可処分所得（月額）

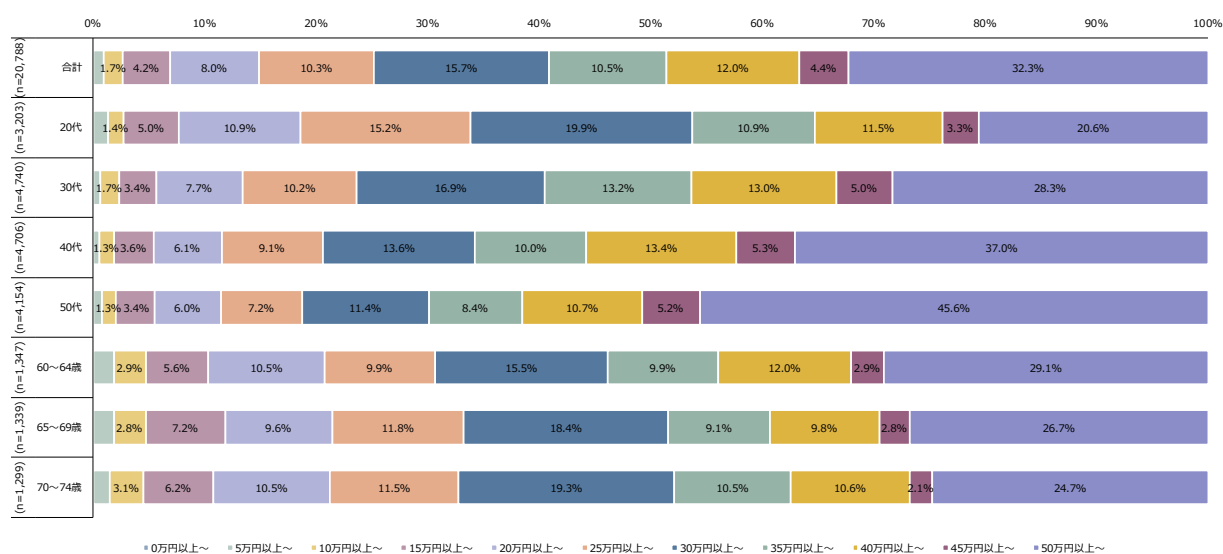

図表 91 主観的経済的地位

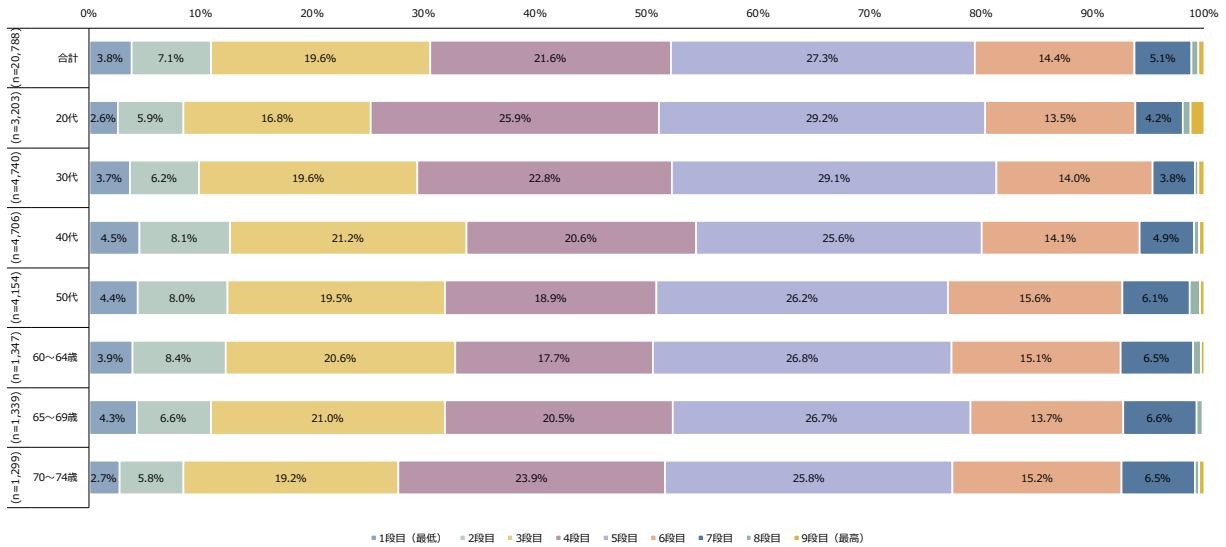

図表 92 不意の出費にも自分(たち)のお金で必要額を支払える

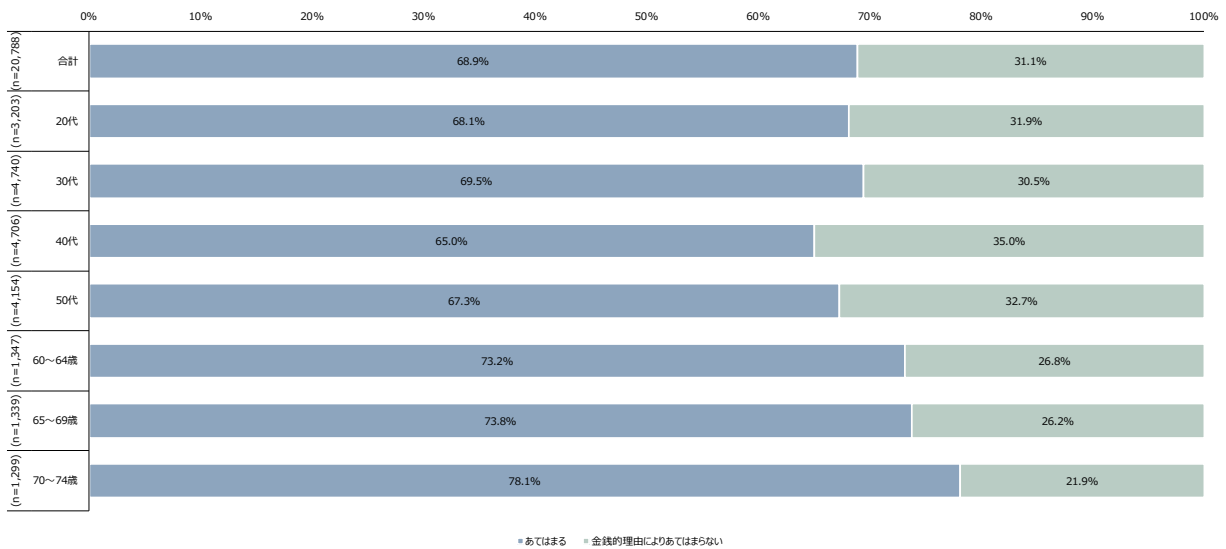

図表 93 年1回1週間ほど泊まりがけのお出かけ(実家、親戚・友人の家、別荘での泊まりを含む)ができる

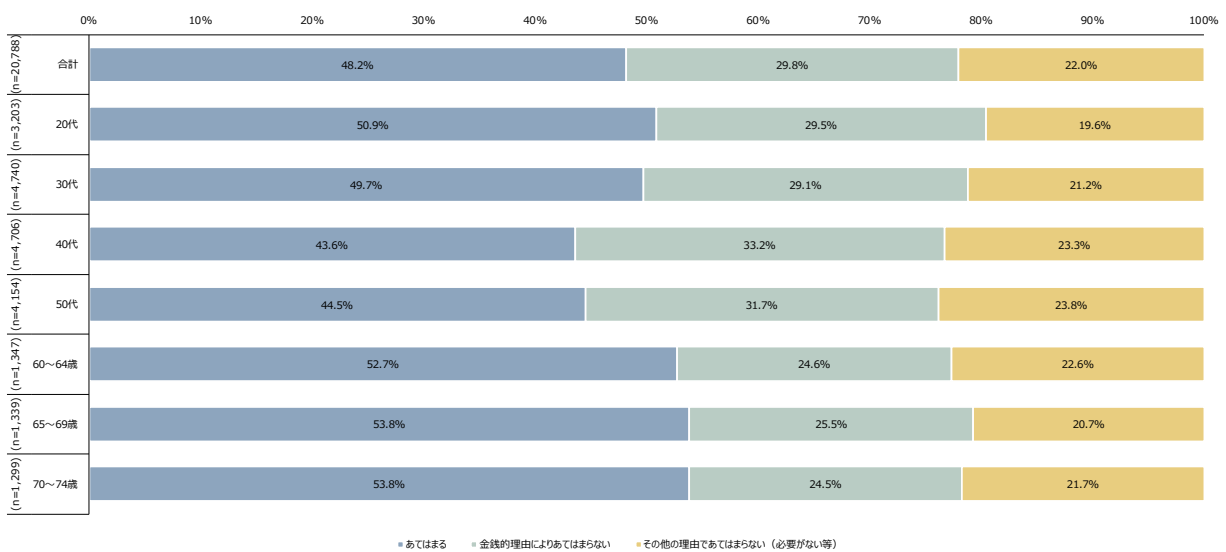

図表 94 過去 12 か月間、公共料金（水道・ガス・電気代等）の支払いを滞りなく済ませている

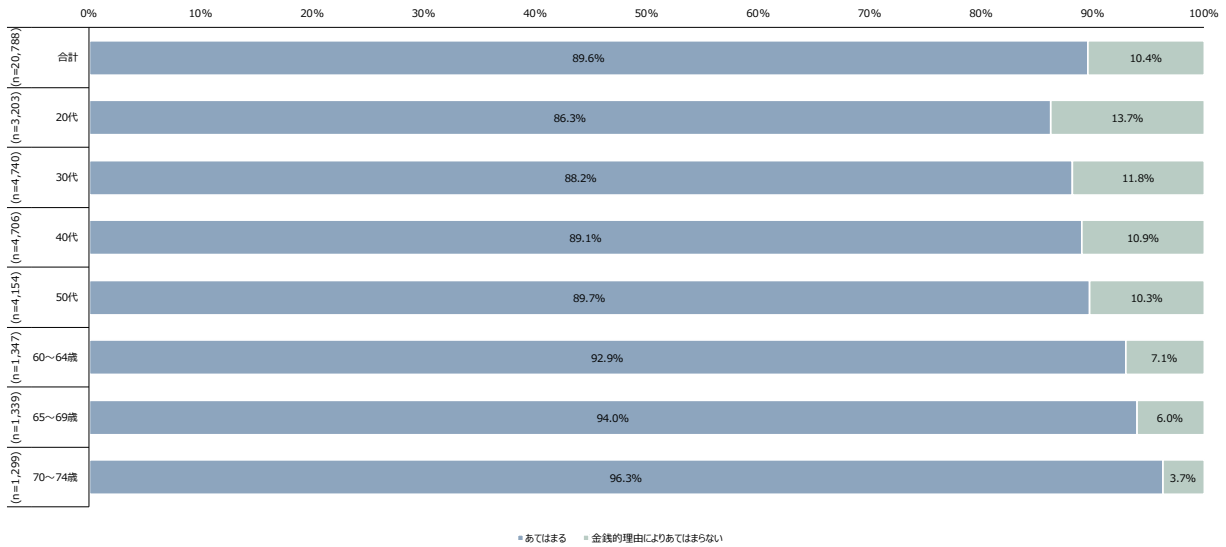

図表 95 2日に1回は、肉・魚（ベジタリアンの場合はそれらに相当するもの）を含む食事が摂れる

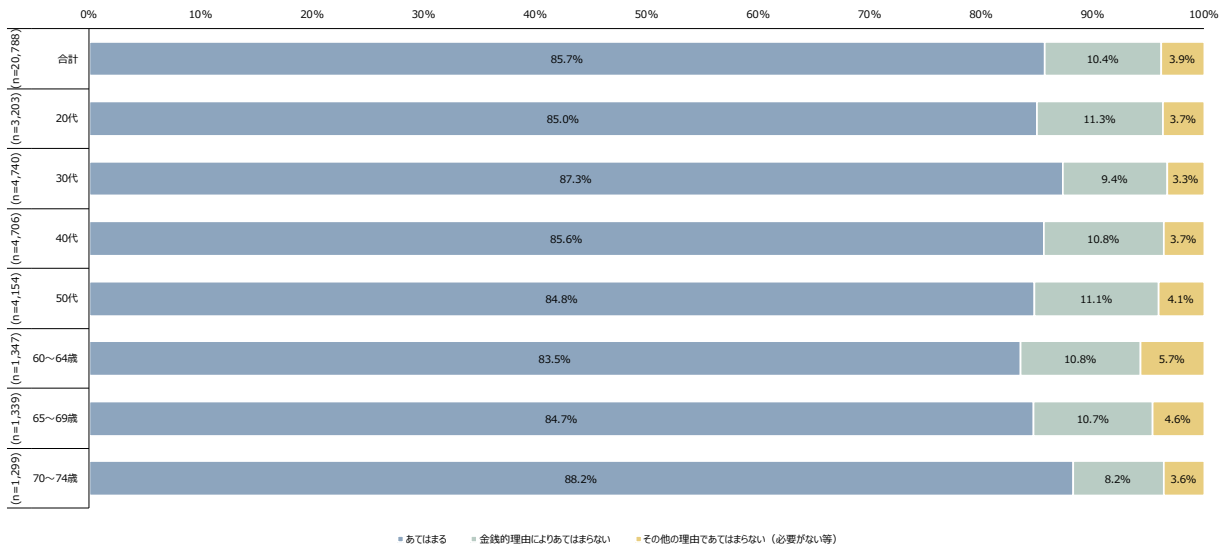

図表 96 冷暖房等で家の中を適切な温度に保つことができる

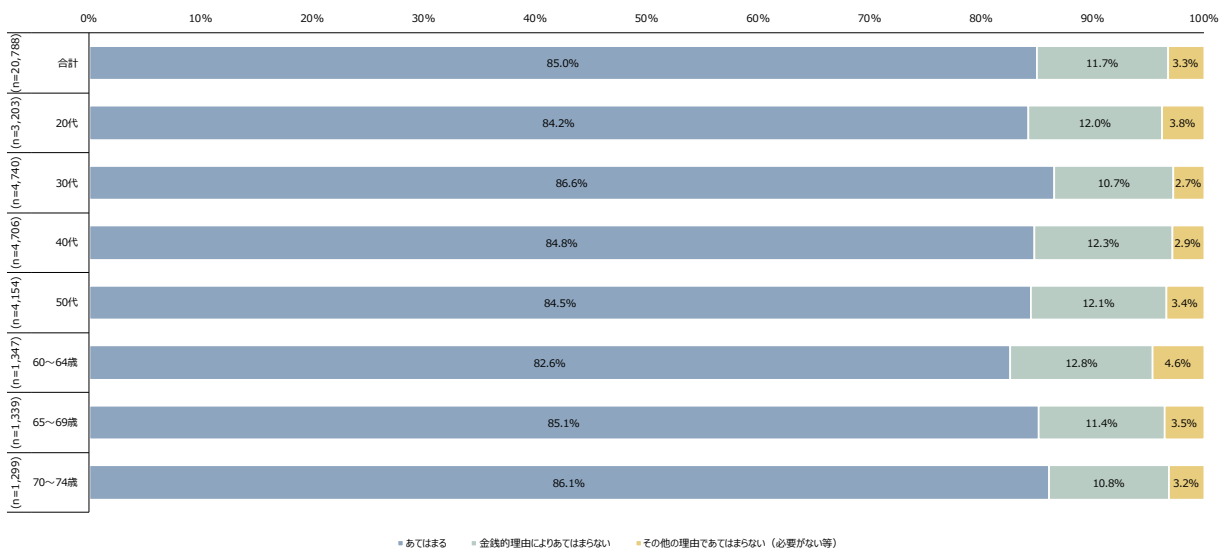

図表 97 自家用車がある

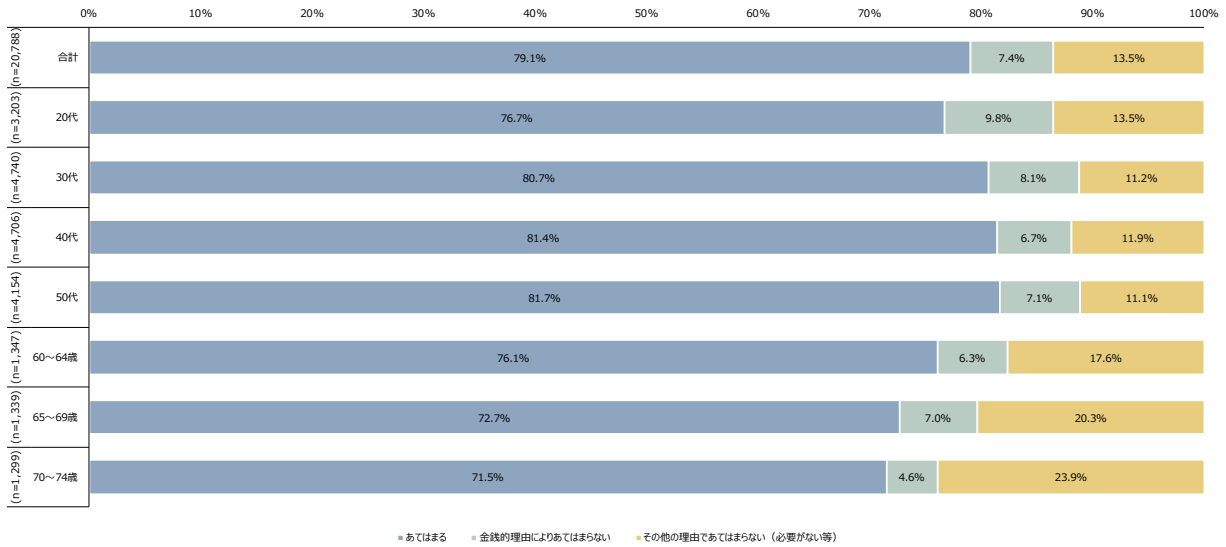

図表 98 着古した衣料の代わりに新品の衣料（中古の衣料を除く）を購入できる

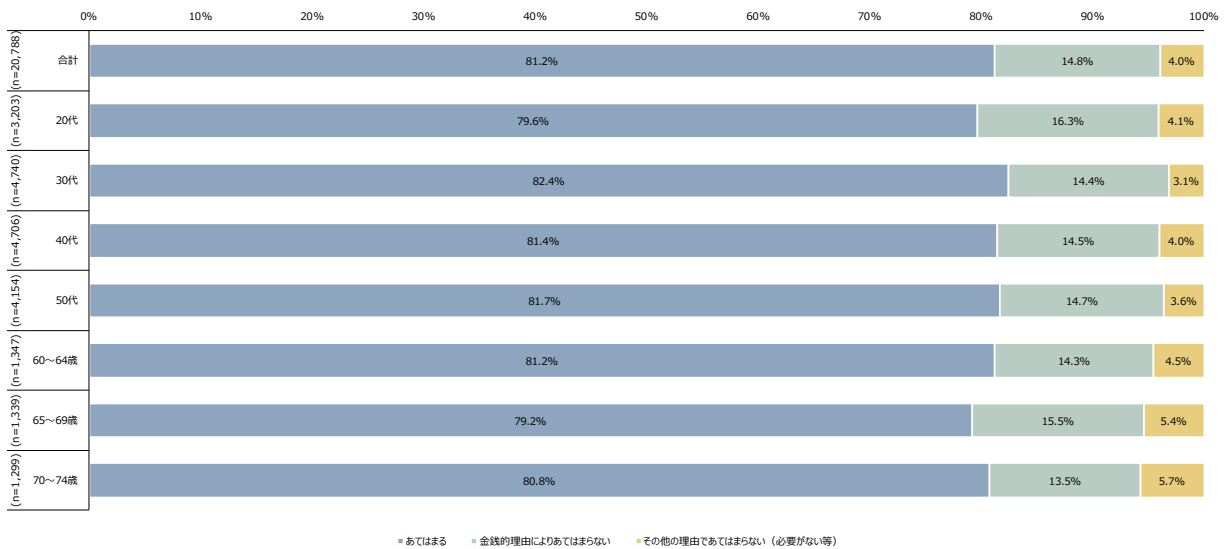

図表 99 状態の良い、毎日の生活・活動に適した靴が2足以上ある

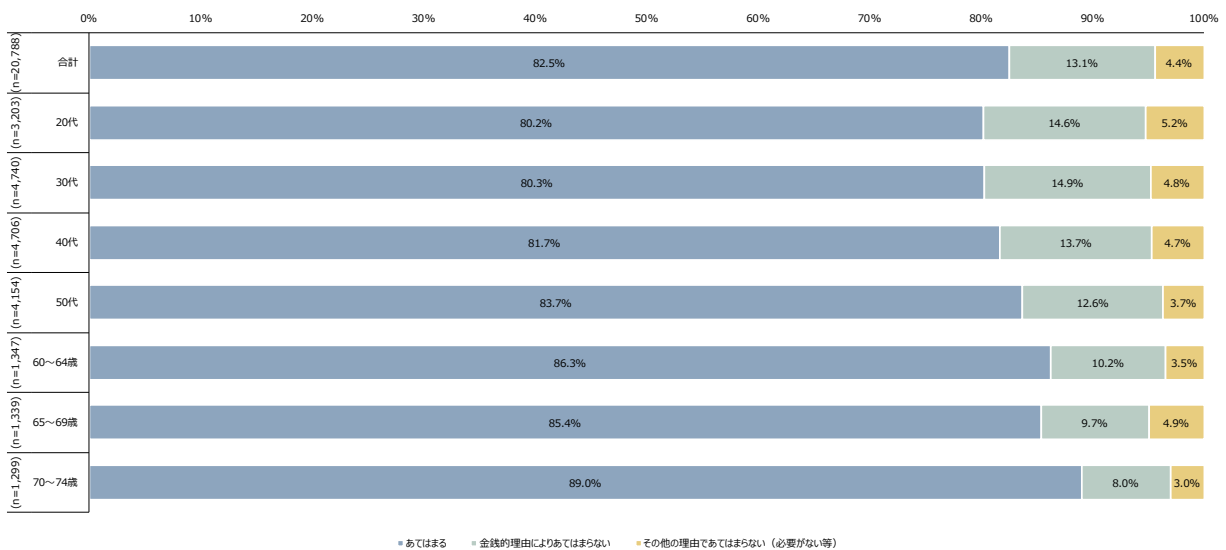

図表 100 ほとんどの週、自分の楽しみ（自分のために何か買う・するため）に使う少額のお金がある

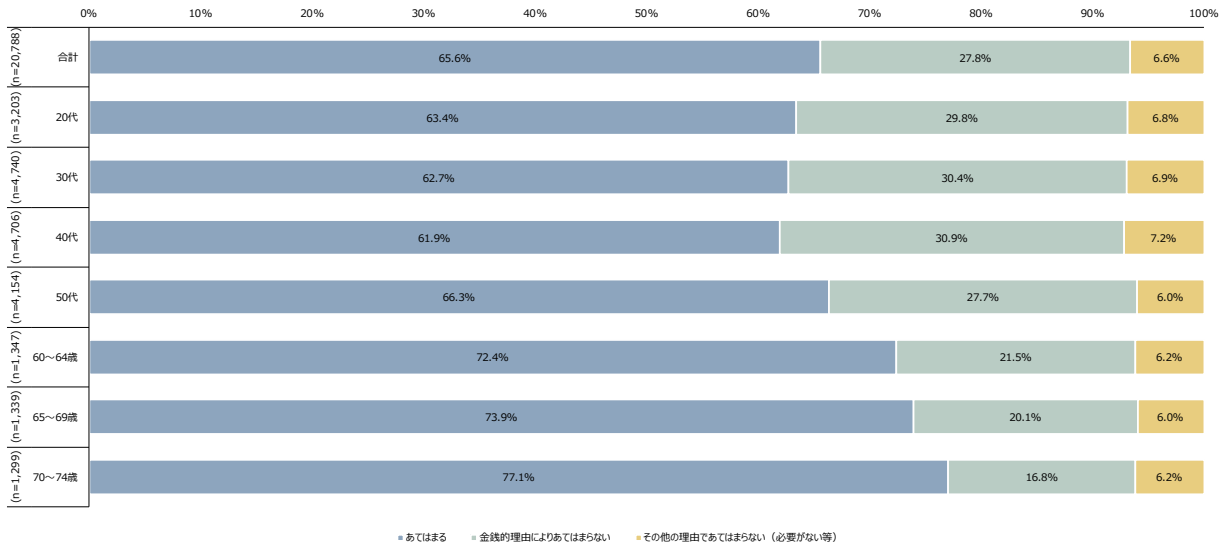

図表 101 余暇活動（有料のもの）に定期的に参加している

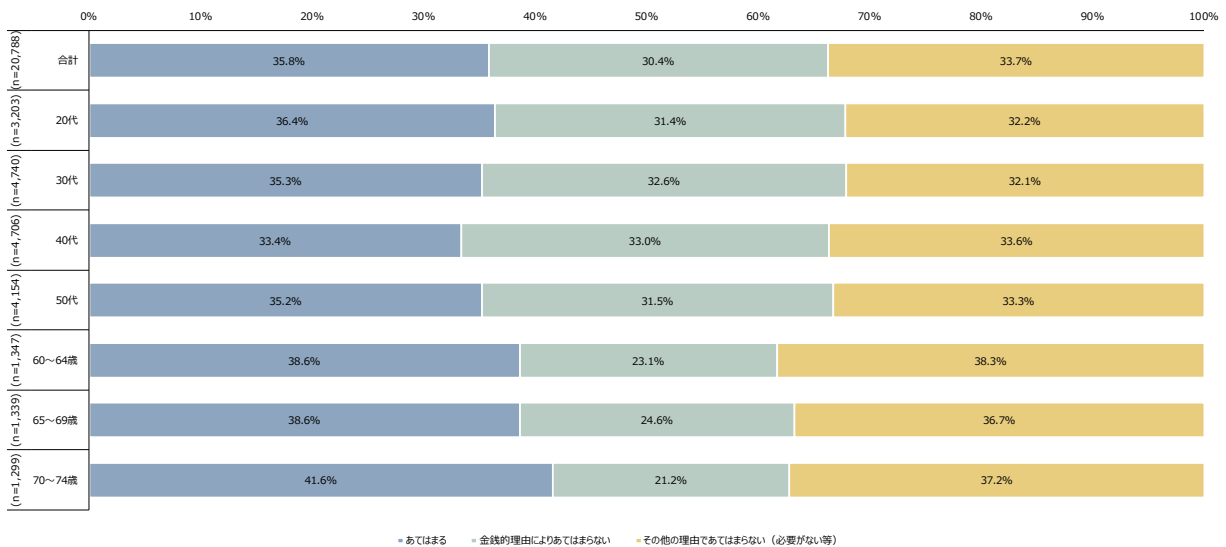

図表 102 少なくとも月 1 回は友人あるいは家族（親戚含む）と食事会や飲み会をしている

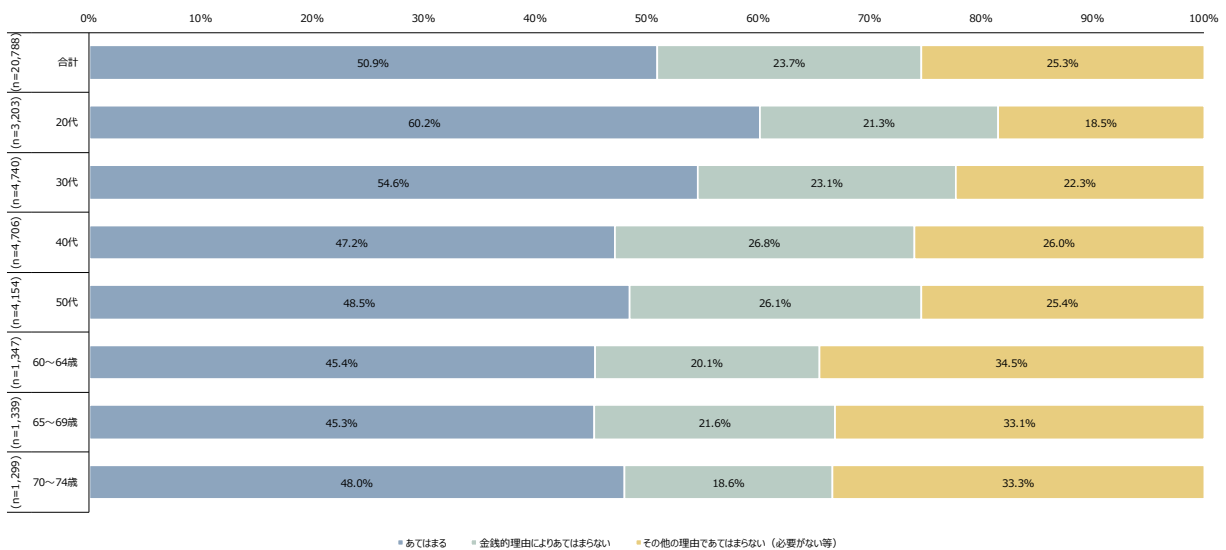

図表 103 電話（携帯電話、スマートフォンを含む）を持っている

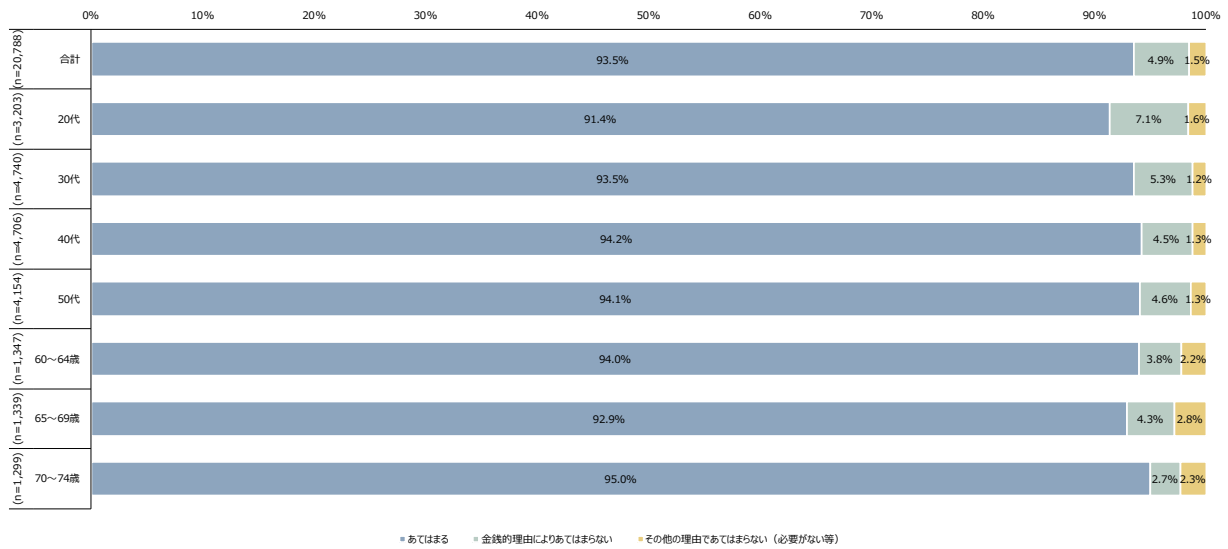

図表 104 家具（ベッド、ソファ、食器棚、鏡台等）が古くなったり壊れたりした場合、買い替えることができる

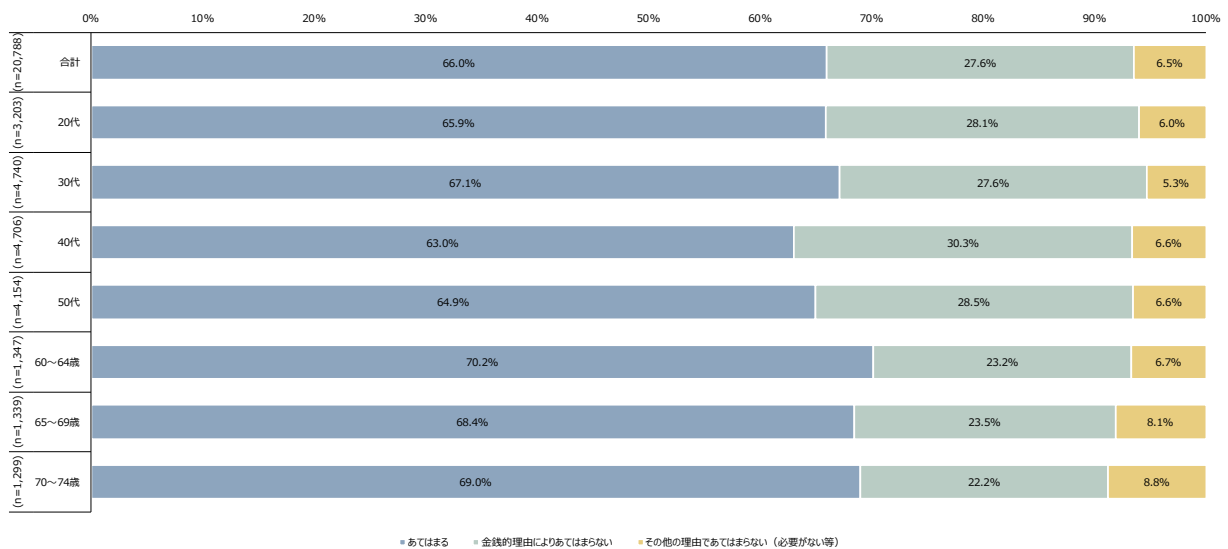

図表 105 家にカラーテレビがある

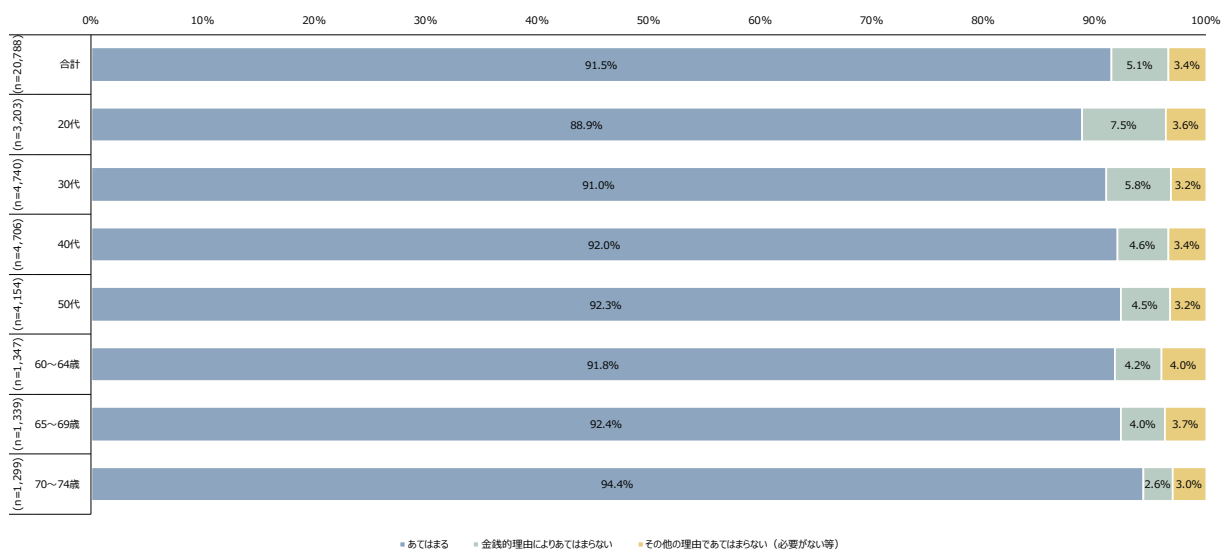

図表 106 家にパソコンがある

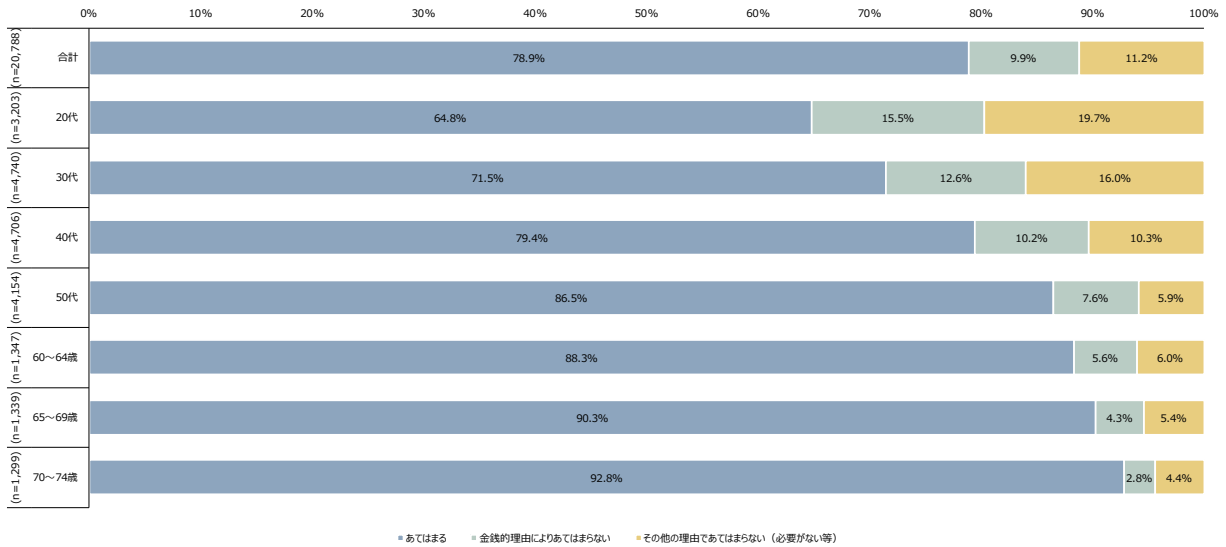

図表 107 家に洗濯機がある

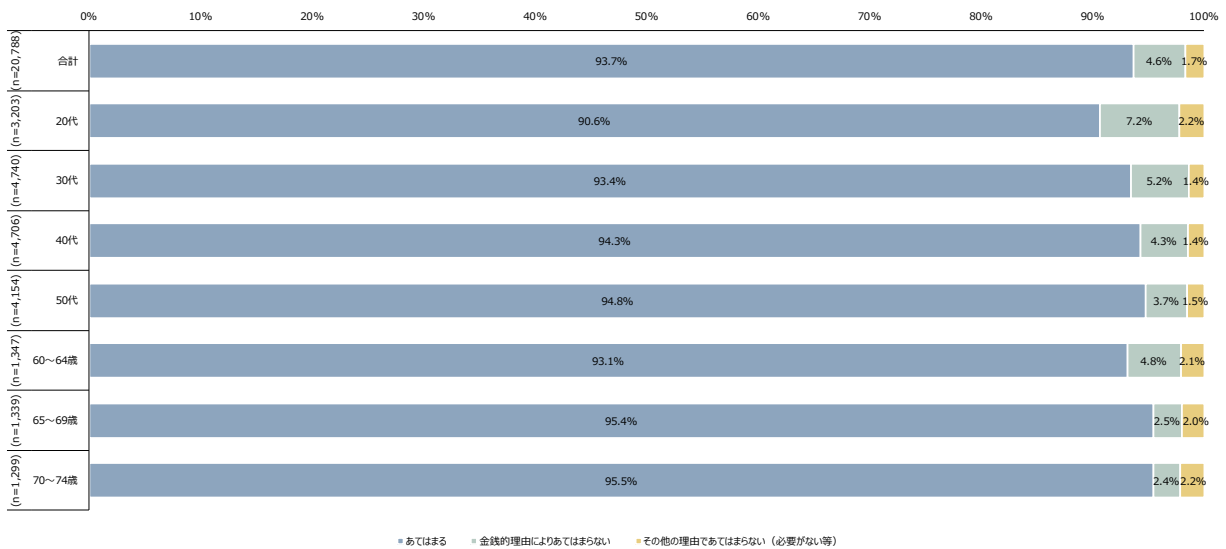

図表 108 必要なときに個人的に使えるインターネット (スマートフォン経由を含む) がある

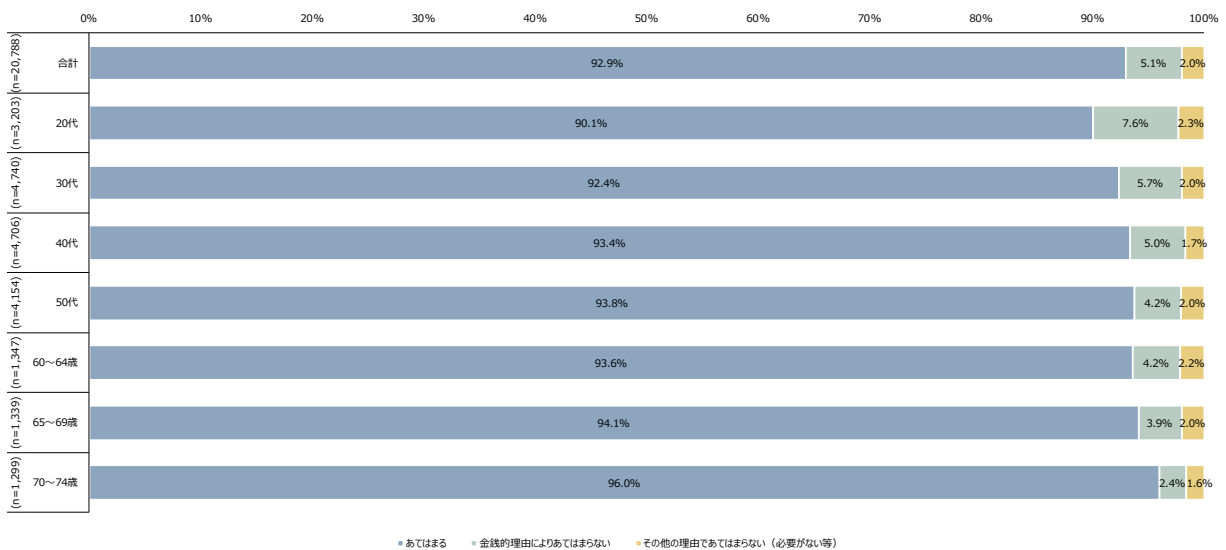

図表 109 配偶者年齢

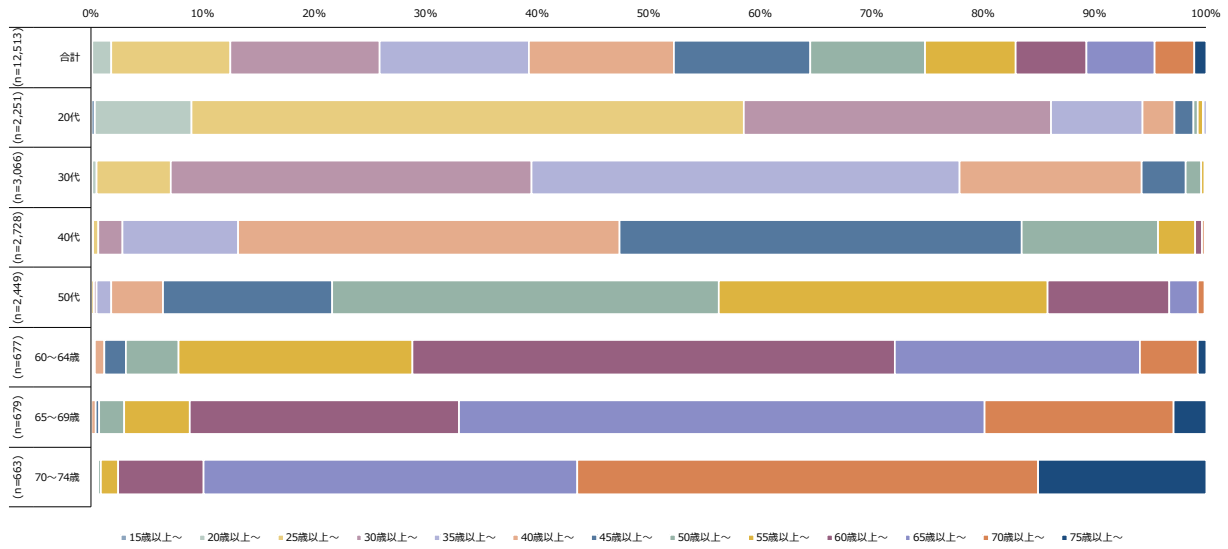

図表 110 子（1人目）年齢

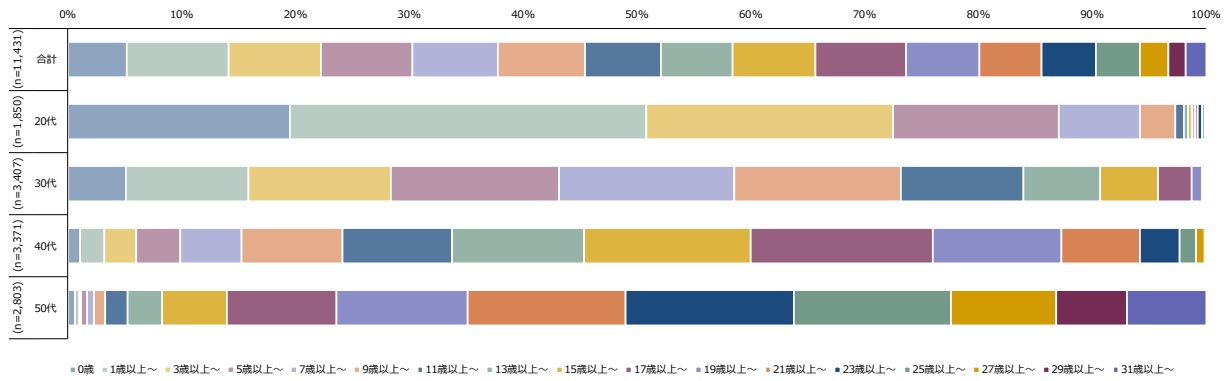

図表 111 子（2人目）年齢

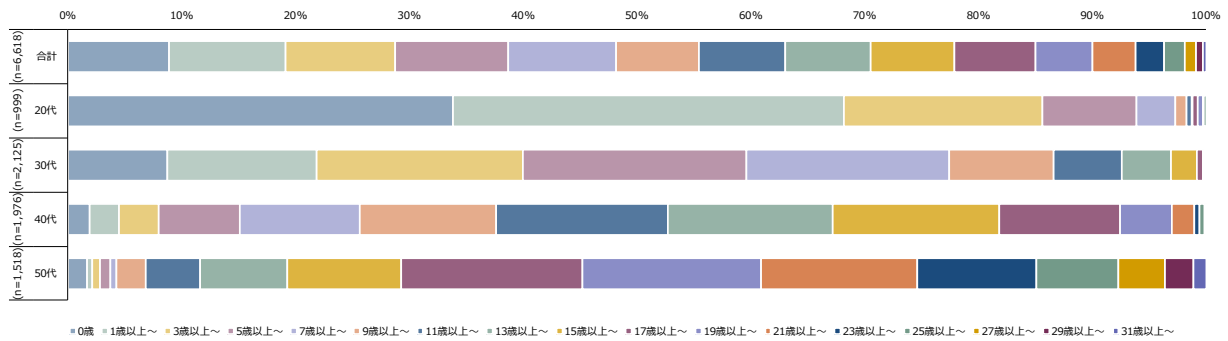

図表 112 子（3人目）年齢

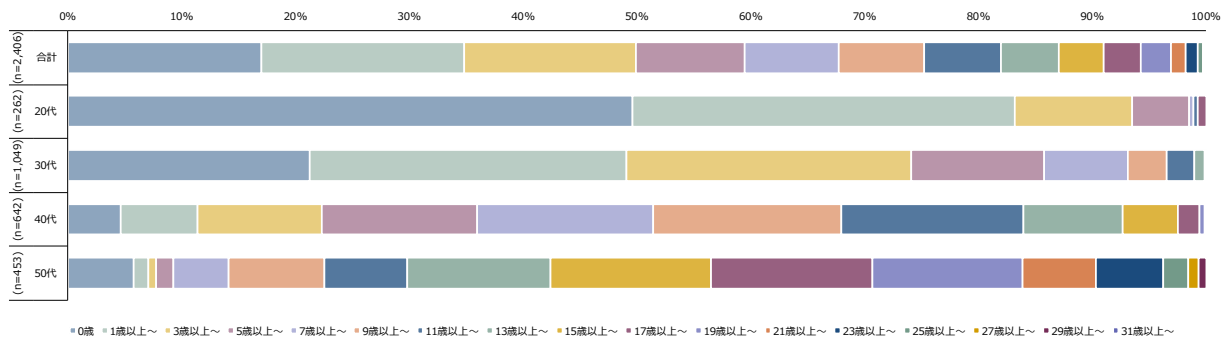

図表 113 配偶者性別

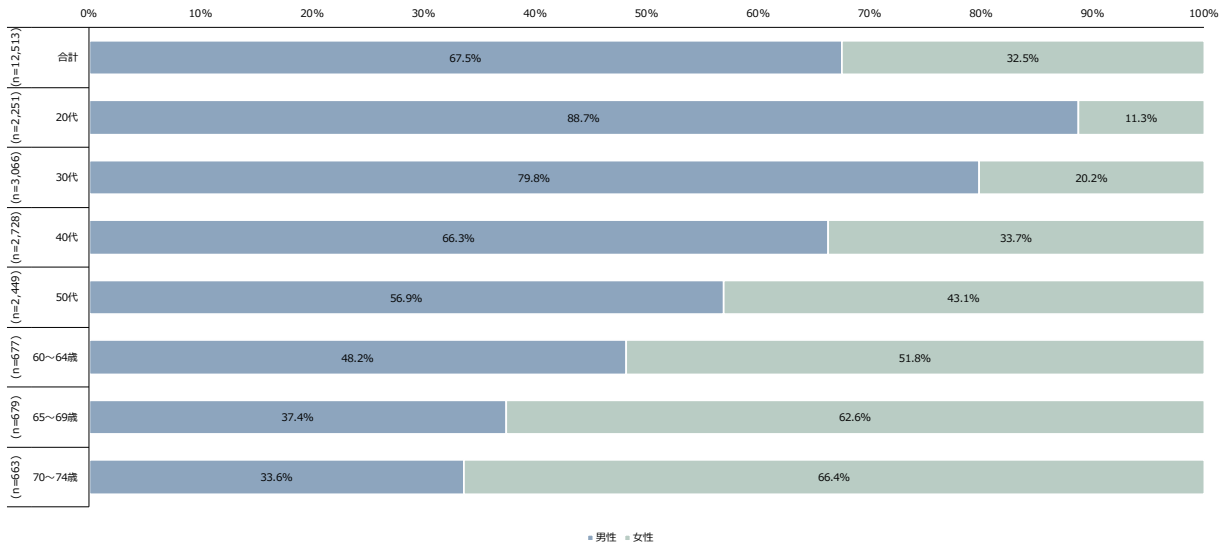

図表 114 子 (1人目) 性別

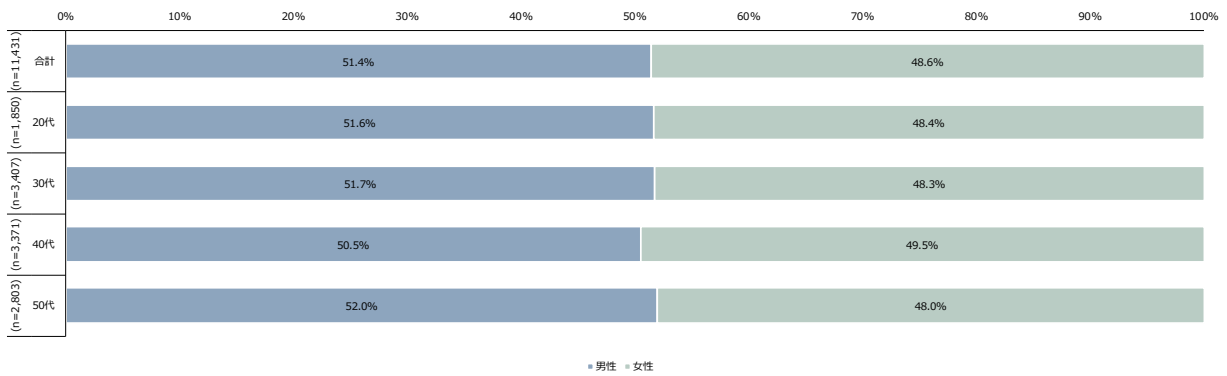

図表 115 子 (2人目) 性別

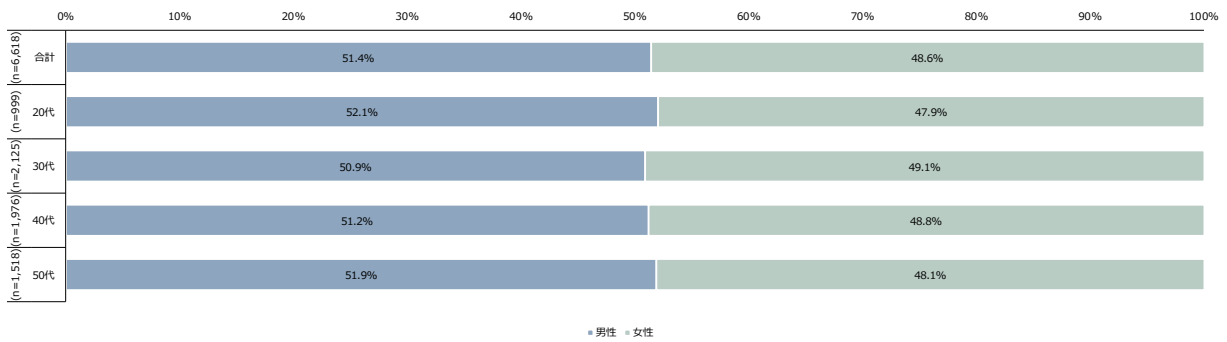

図表 116 子 (3人目) 性別

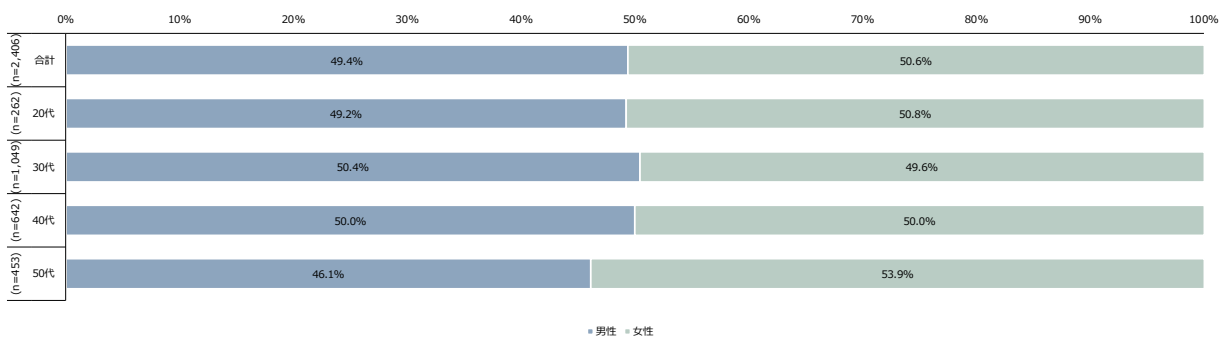

図表 117 本人就業状況

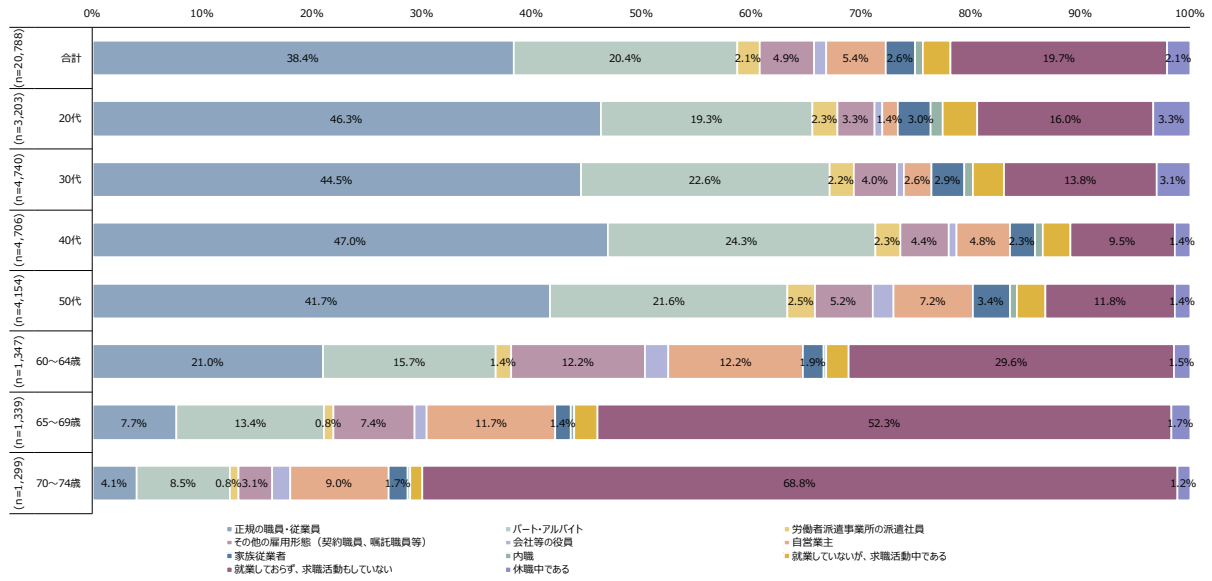

図表 118 配偶者就業状況

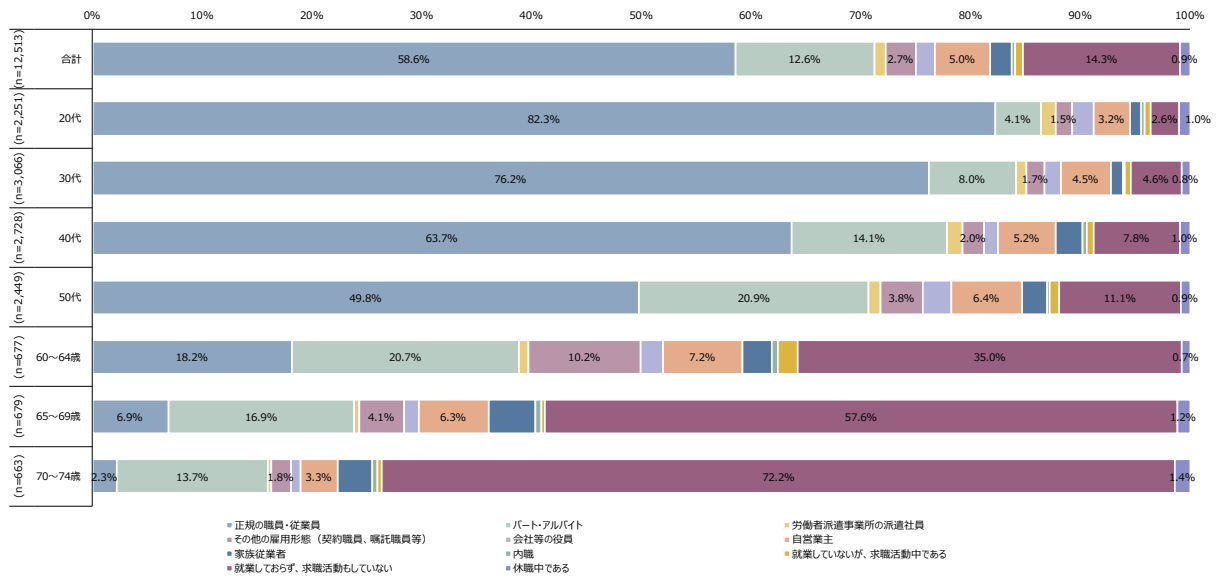

図表 119 子 (1人目) 就業状況

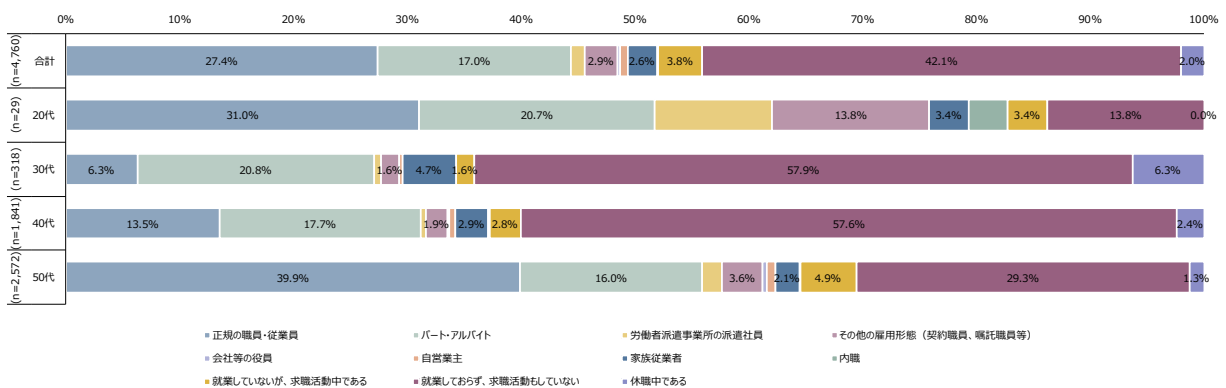

図表 120 子（2人目）就業状況

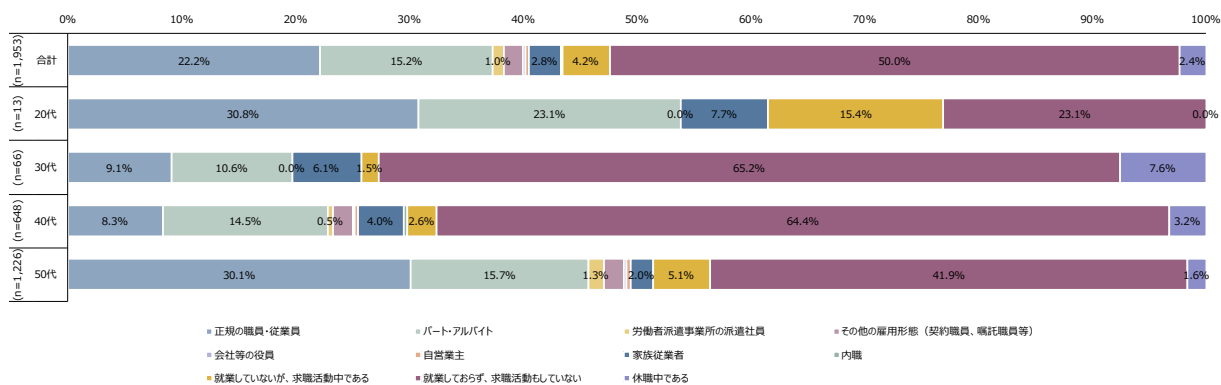

図表 121 子（3人目）就業状況

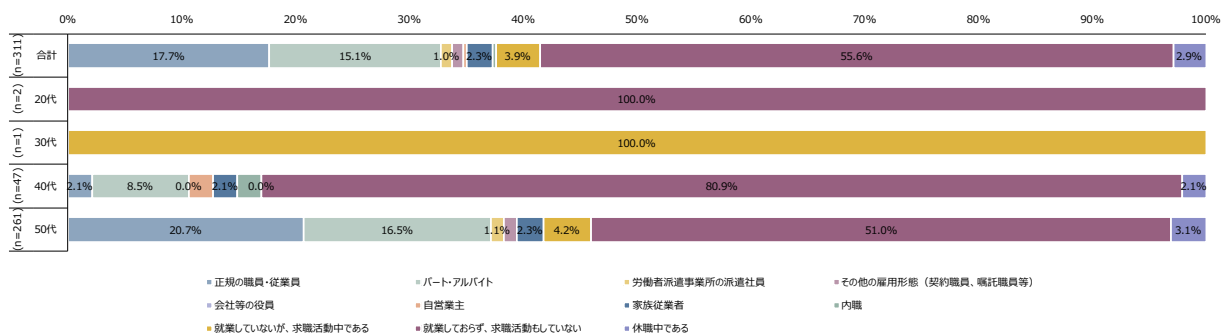

図表 122 子（1人目）学校等への通学状況

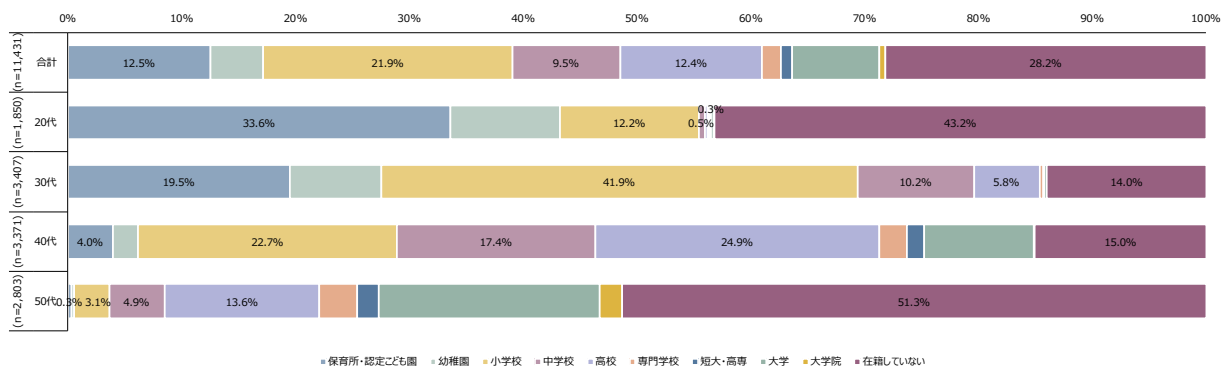

図表 123 子（2人目）学校等への通学状況

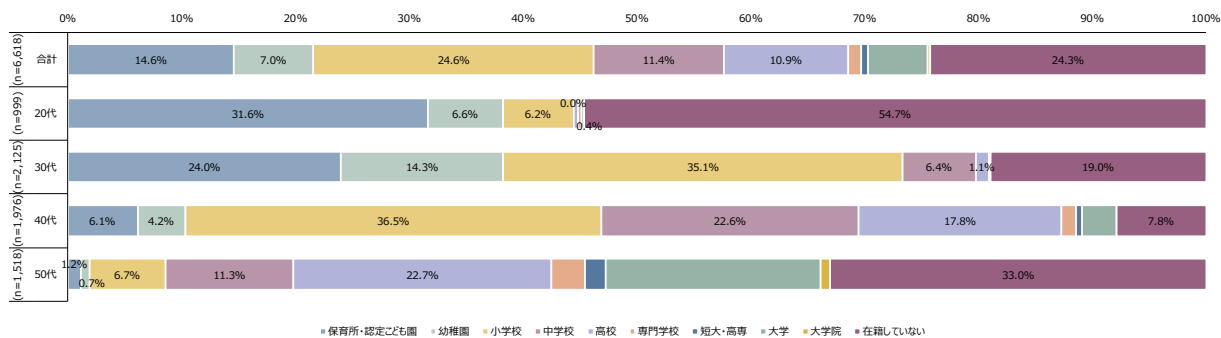

図表 124 子（3人目）学校等への通学状況

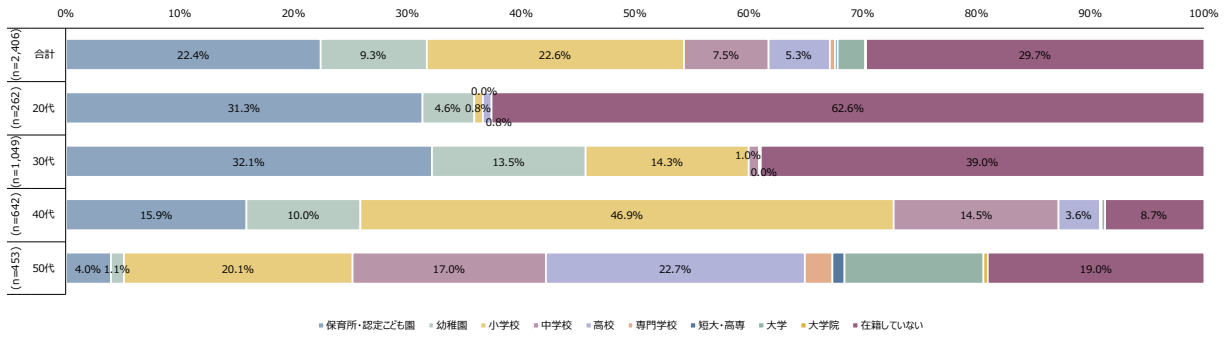

図表 125 子（1人目）通学先の設置主体

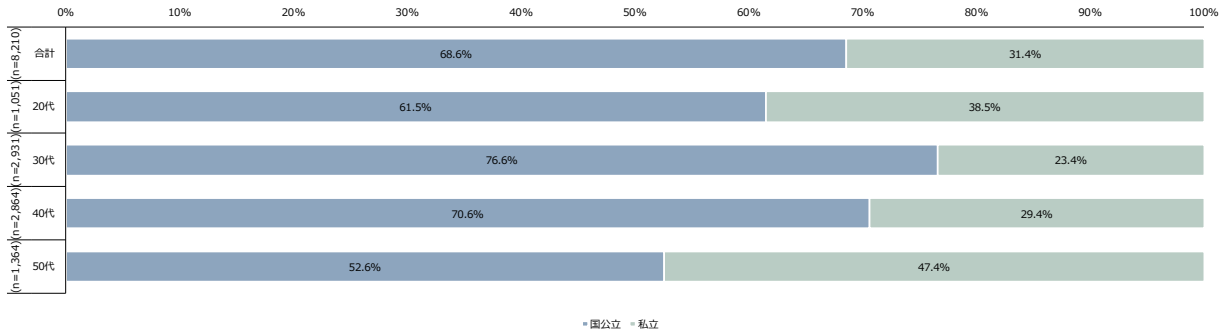

図表 126 子（2人目）通学先の設置主体

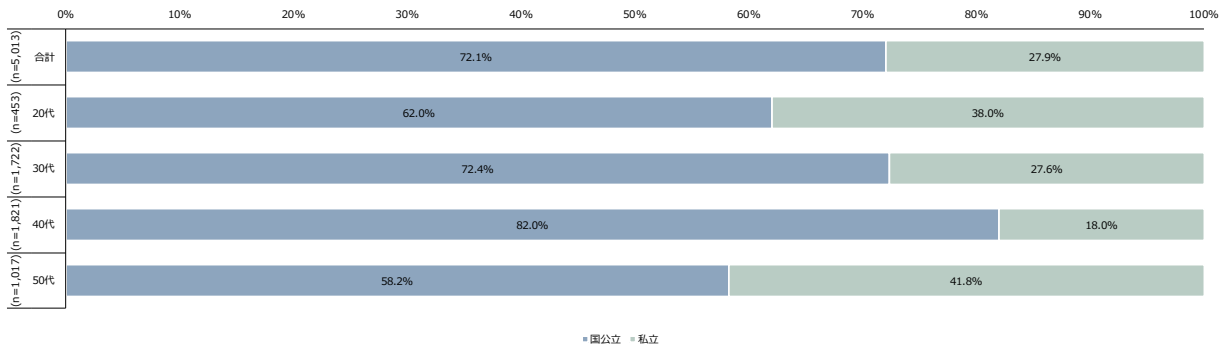

図表 127 子（3人目）通学先の設置主体

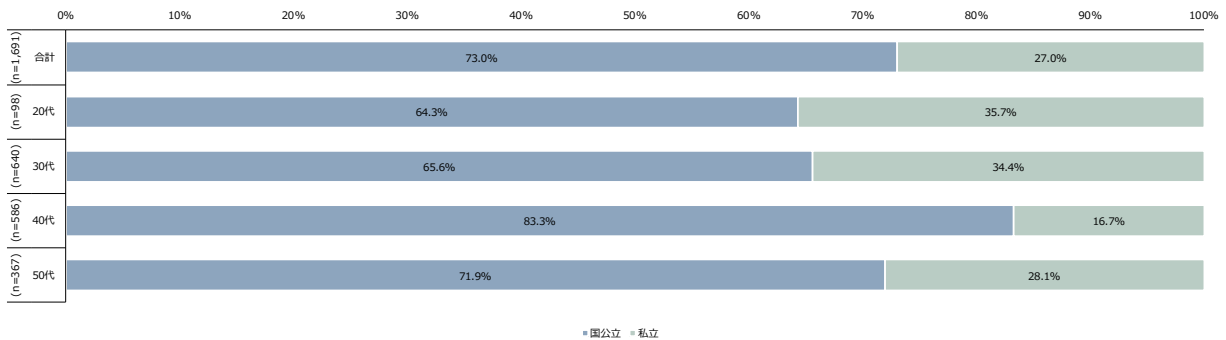

図表 128 子（1人目）塾・予備校等への在籍状況

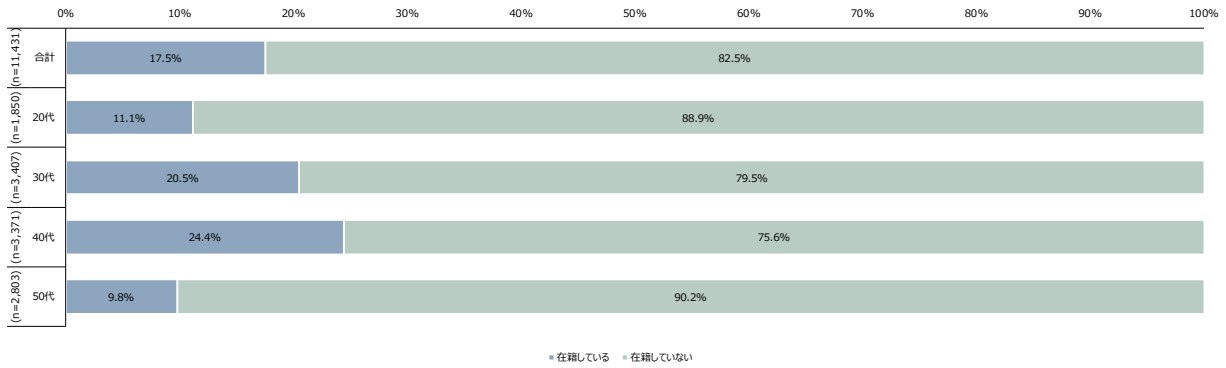

図表 129 子（2人目）塾・予備校等への在籍状況

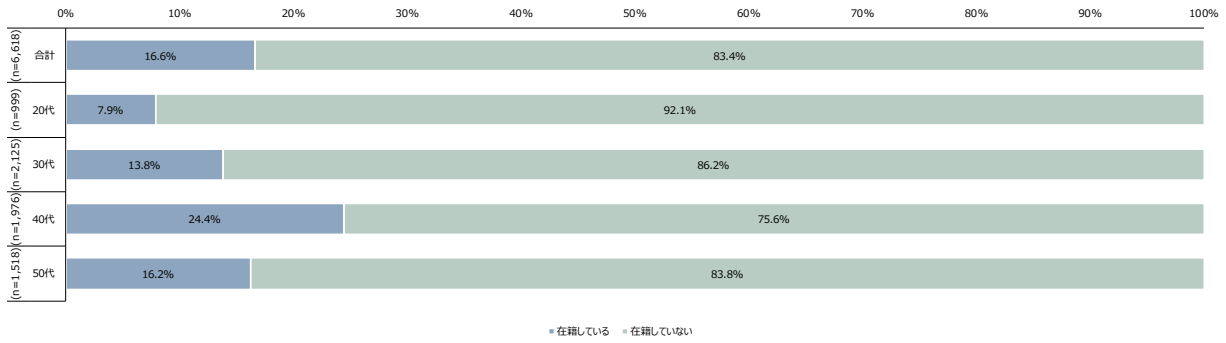

図表 130 子（3人目）塾・予備校等への在籍状況

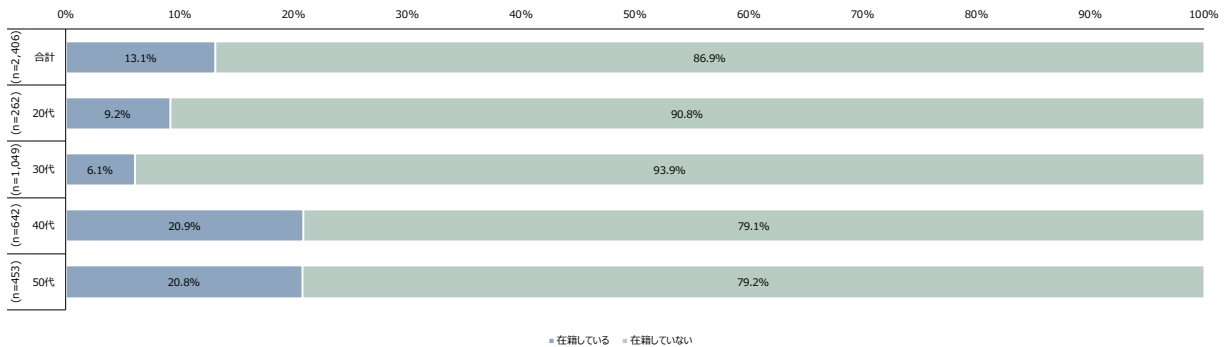

図表 131 本人最終学歴

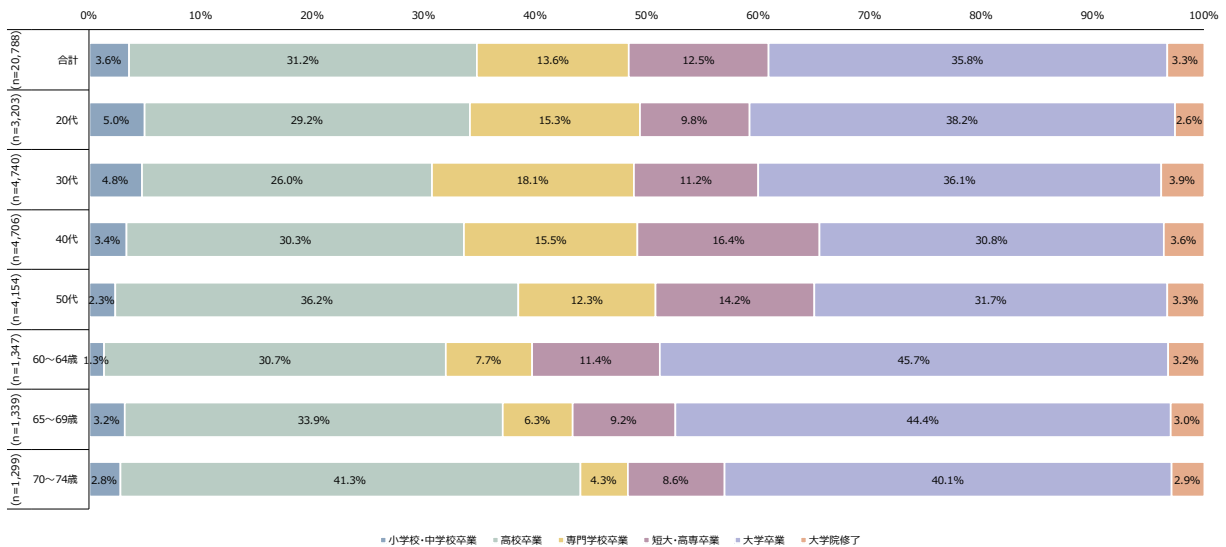

図表 132 配偶者最終学歴

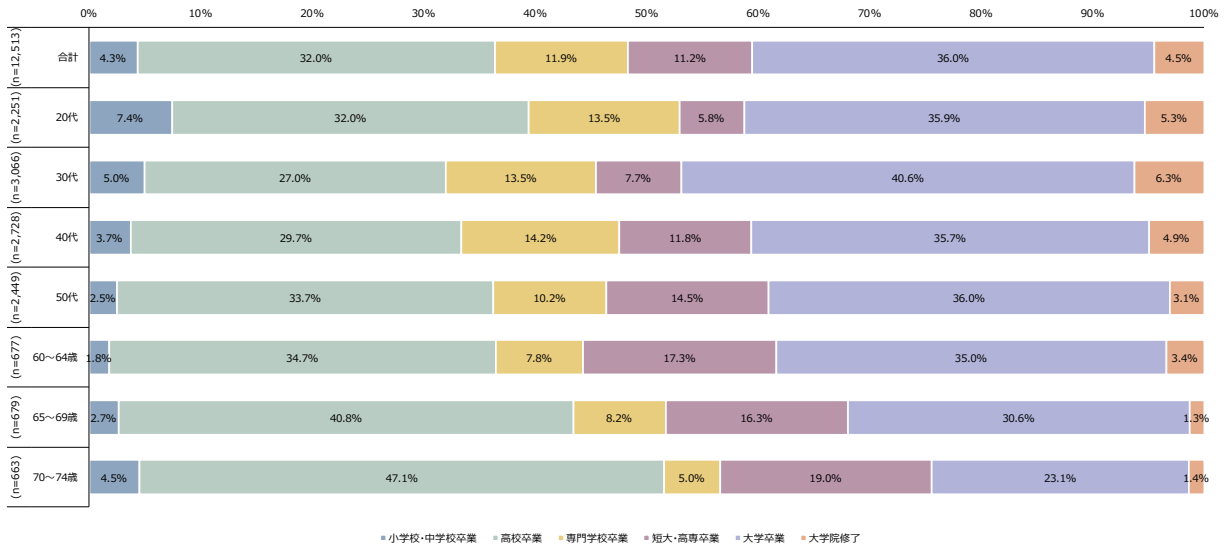

図表 133 子 (1人目) 最終学歴

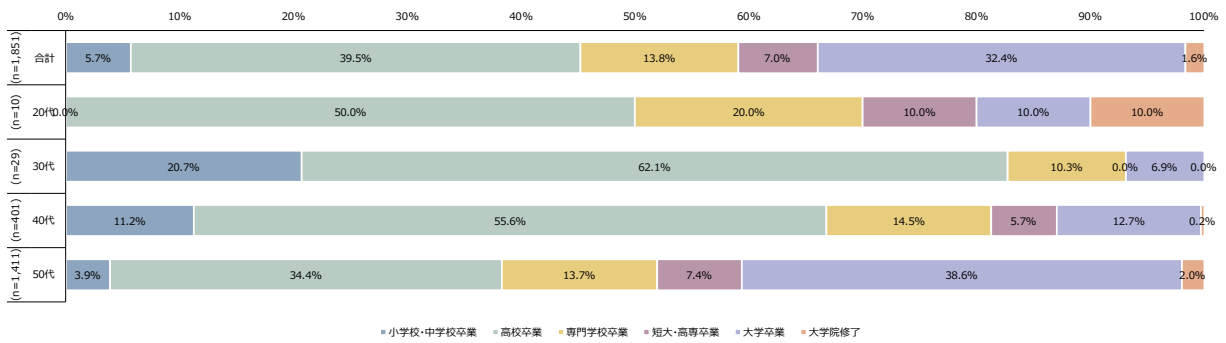

図表 134 子 (2人目) 最終学歴

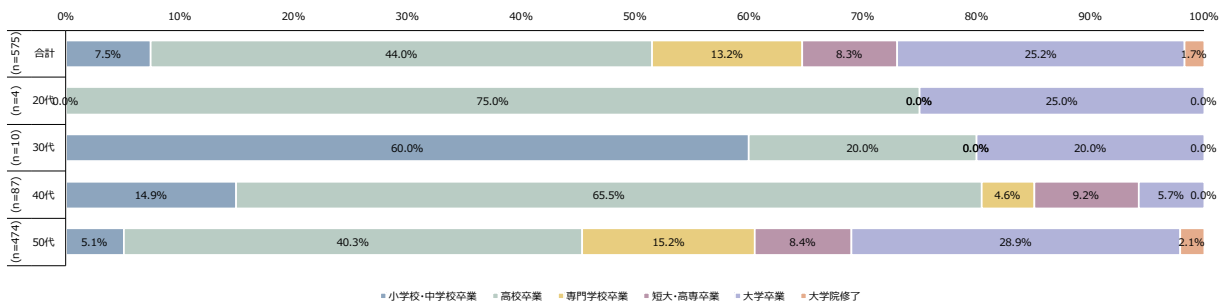

図表 135 子 (3人目) 最終学歴

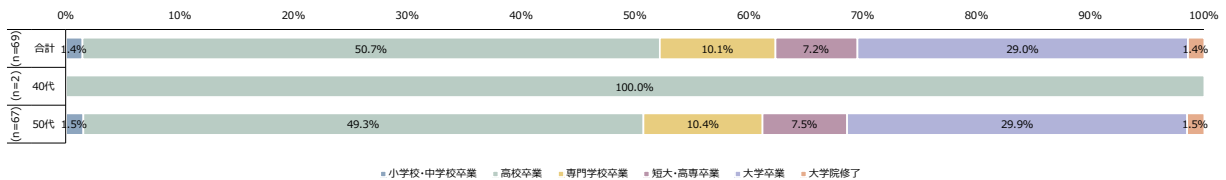

図表 136 本人健康問題・病気・障害

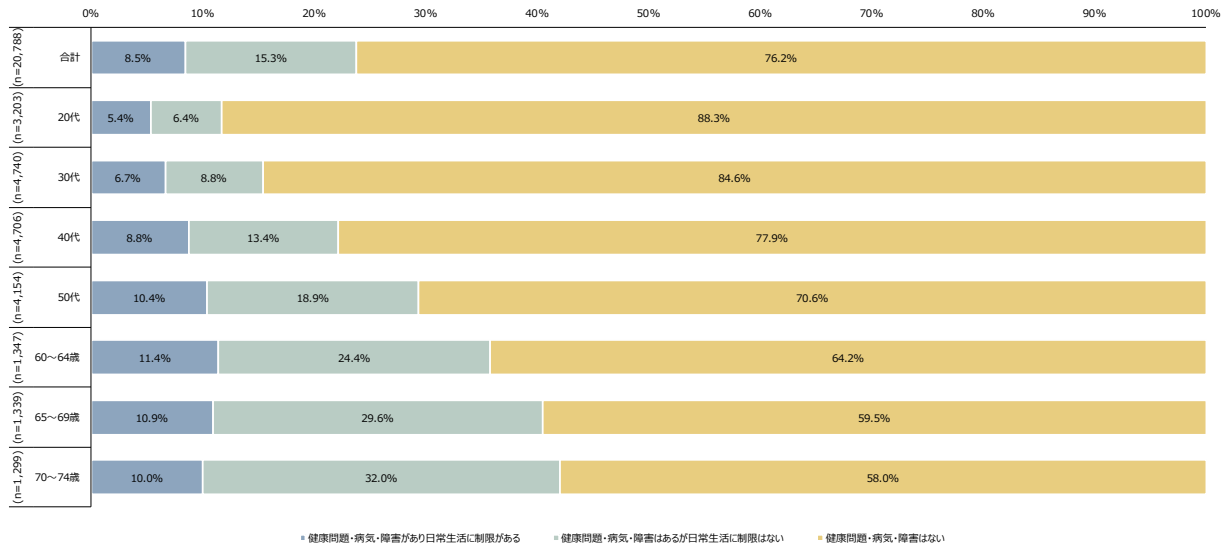

図表 137 配偶者健康問題・病気・障害

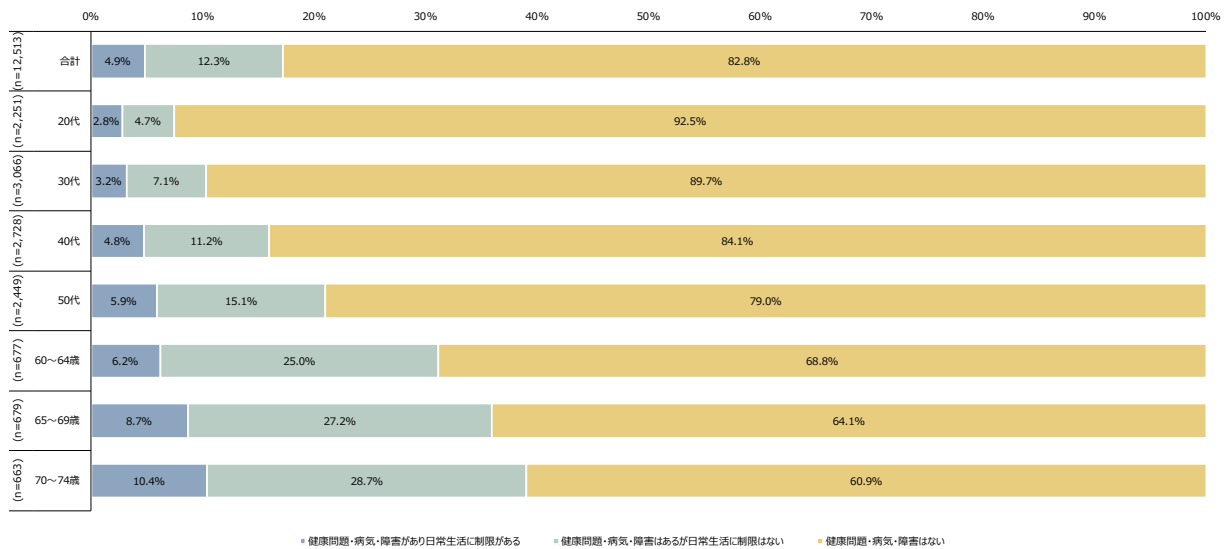

図表 138 子(1人目)健康問題・病気・障害

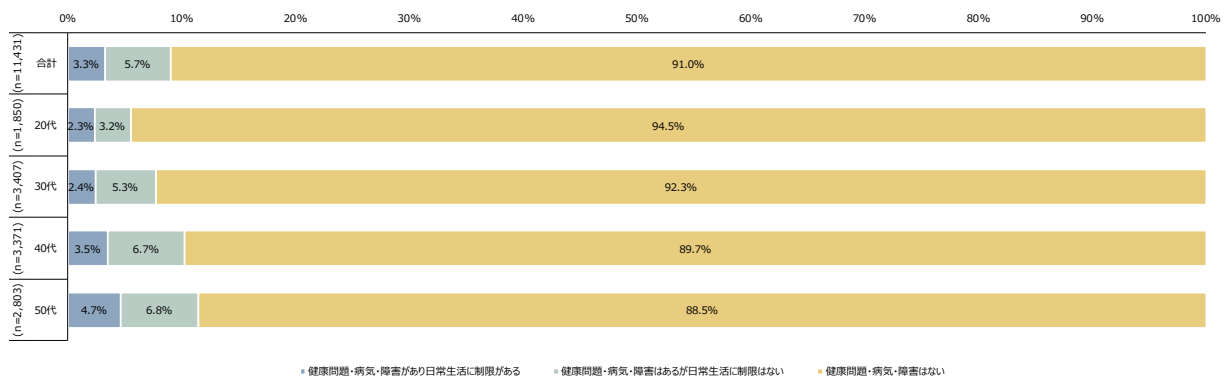

図表 139 子（2 人目）健康問題・病気・障害

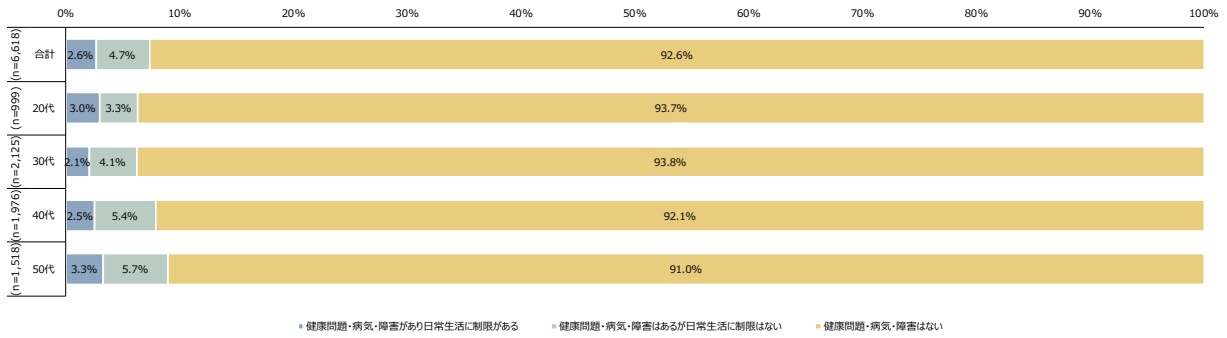

図表 140 子（3 人目）健康問題・病気・障害

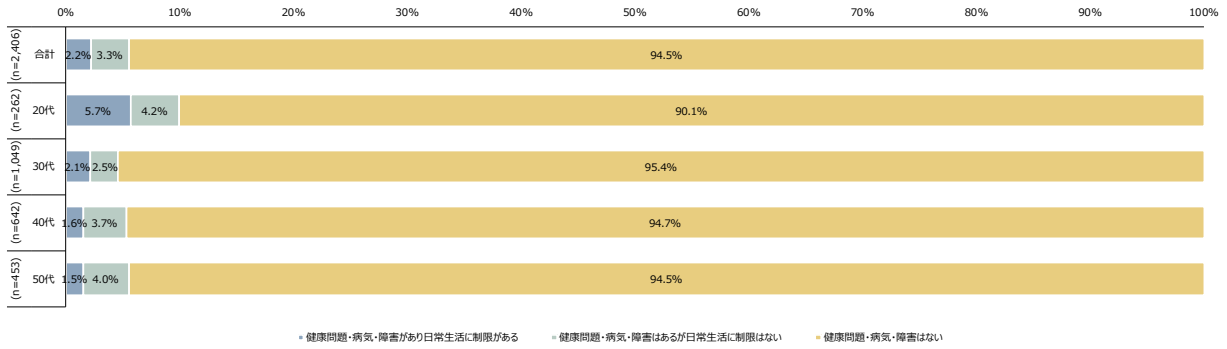

2 世帯類型別のクロス集計結果

図表 141 本人性別

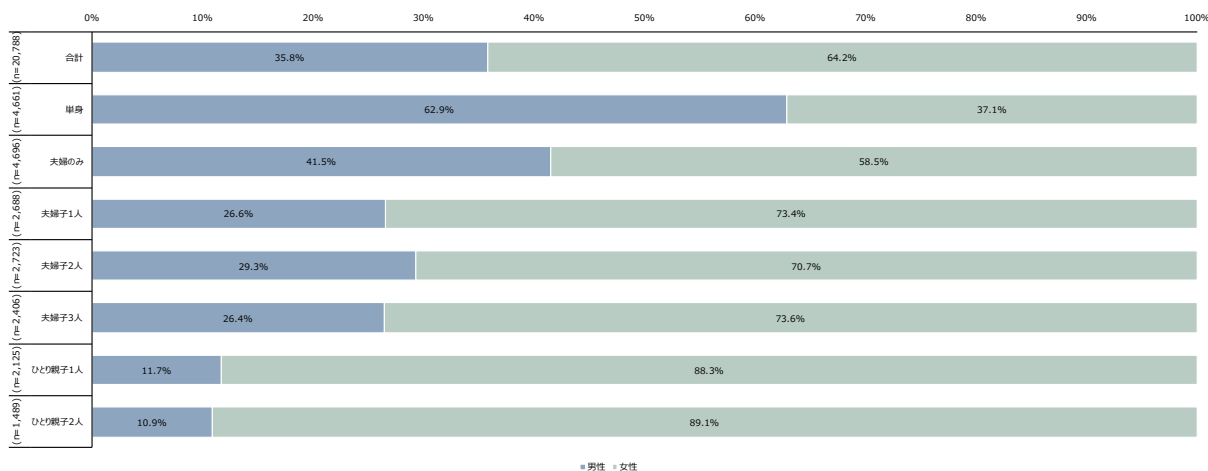

図表 142 本人年齢

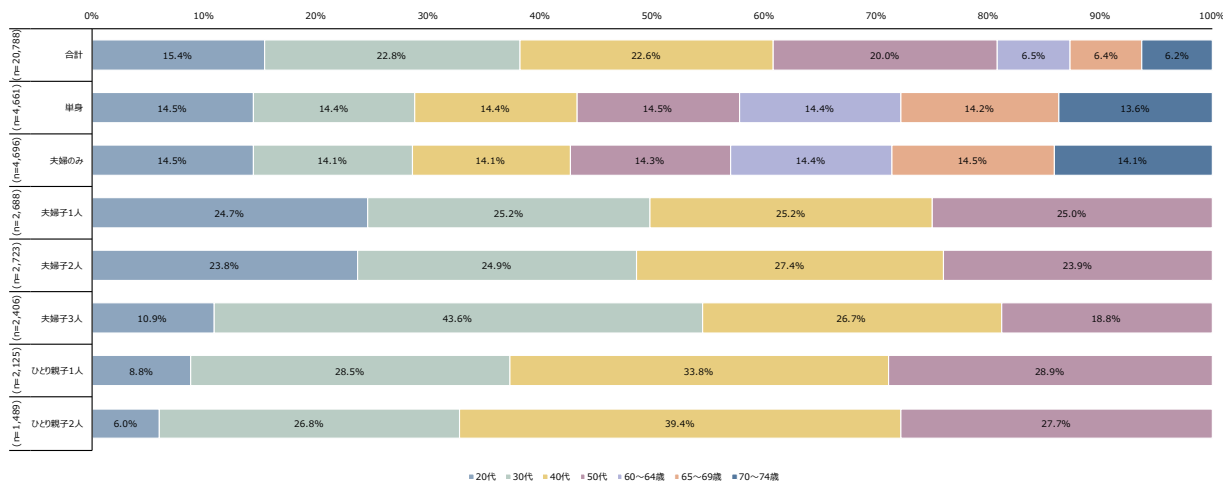

図表 143 級地

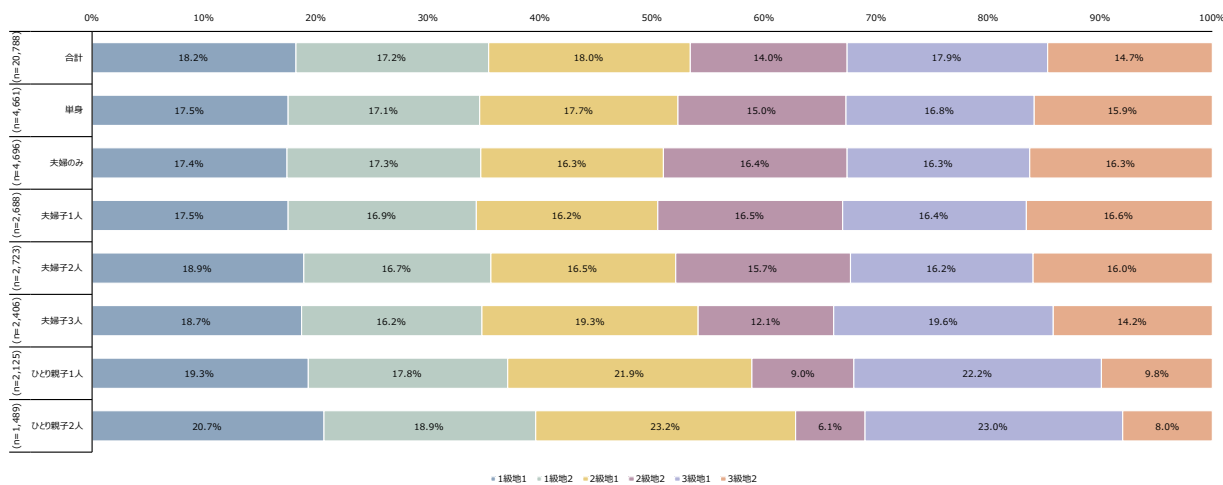

図表 144 世帯可処分所得

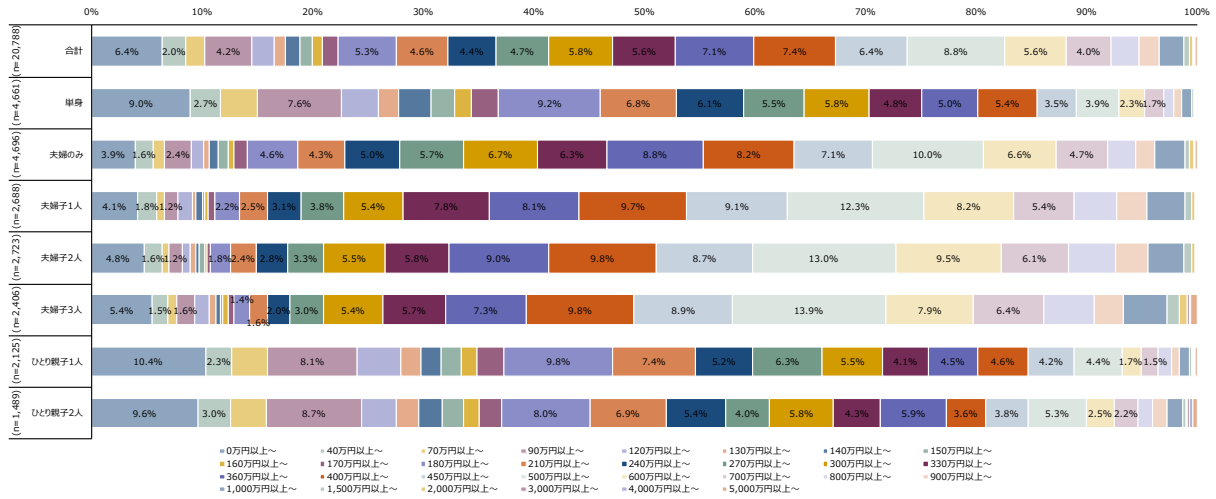

図表 145 食費 (月額、K)

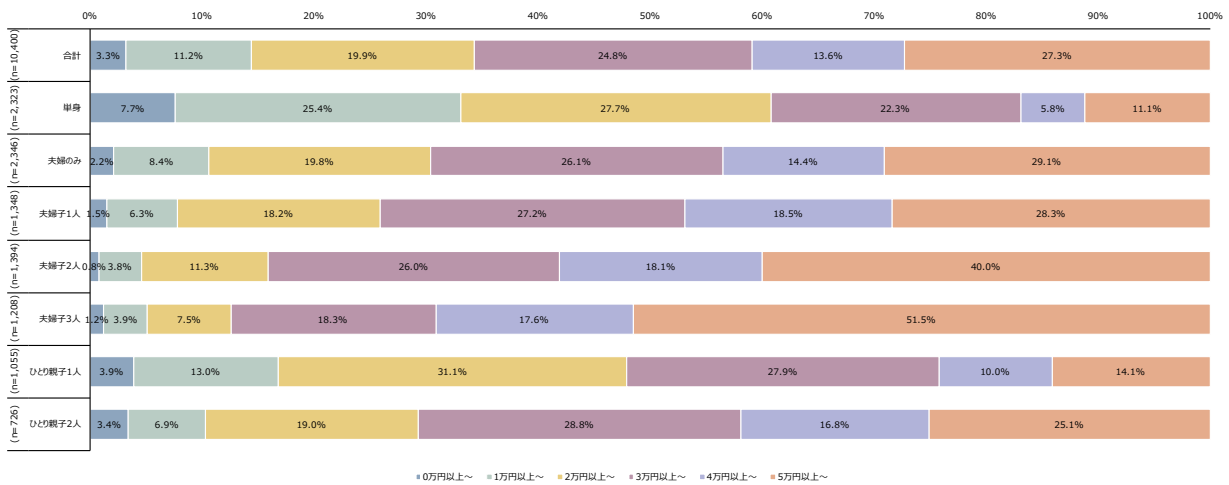

図表 146 酒類代 (月額、K)

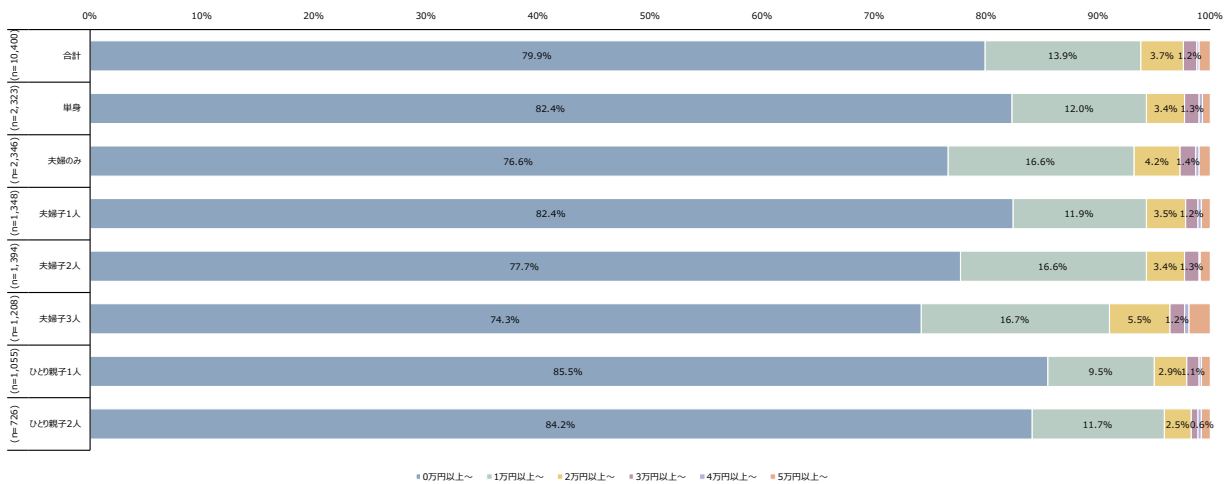

図表 147 外食費 (月額、K)

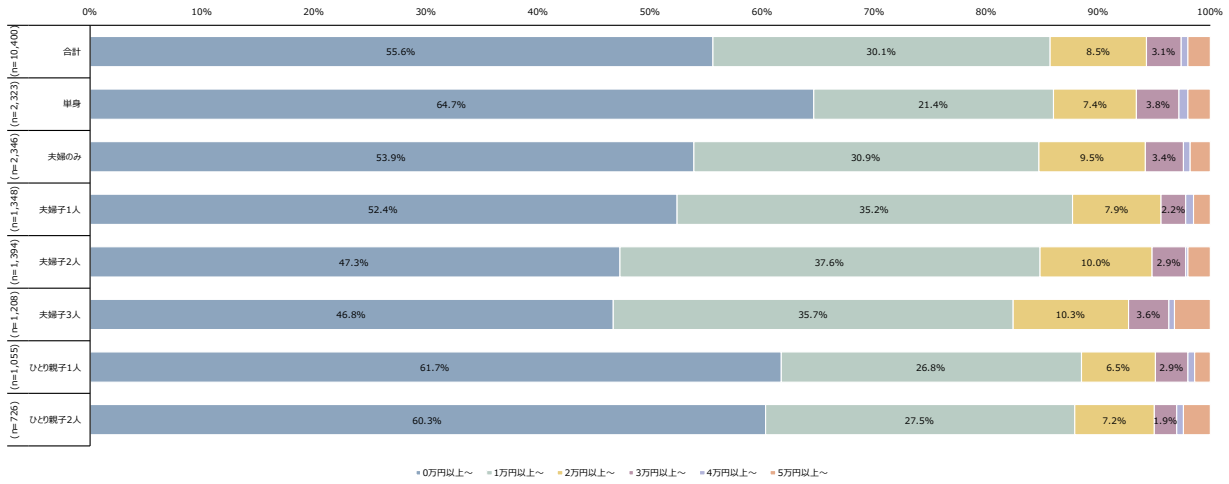

図表 148 住宅費 (月額、K)

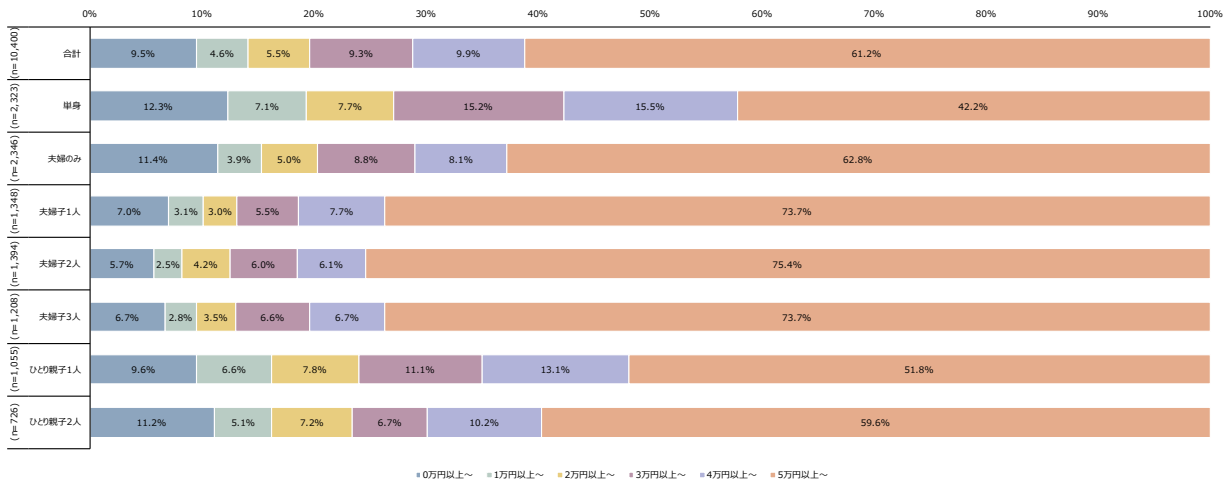

図表 149 光熱・水道費 (月額、K)

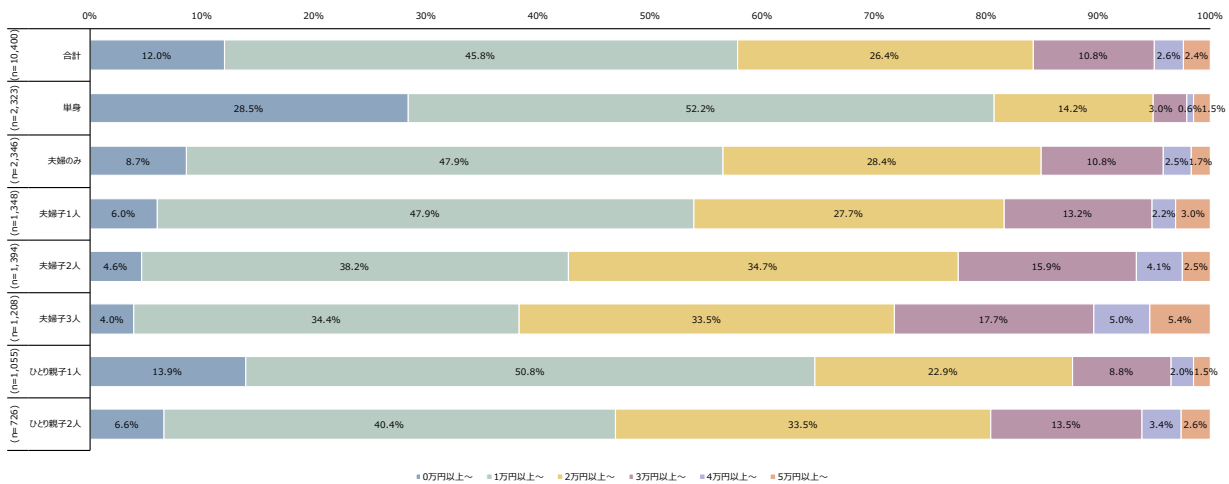

図表 150 家事用品費 (月額、K)

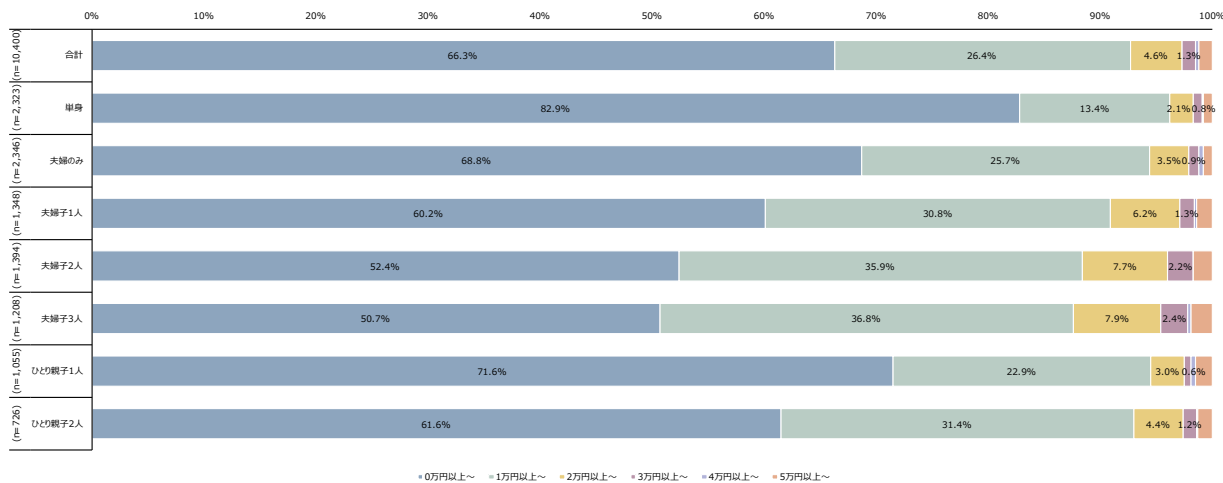

図表 151 交通費 (月額、K)

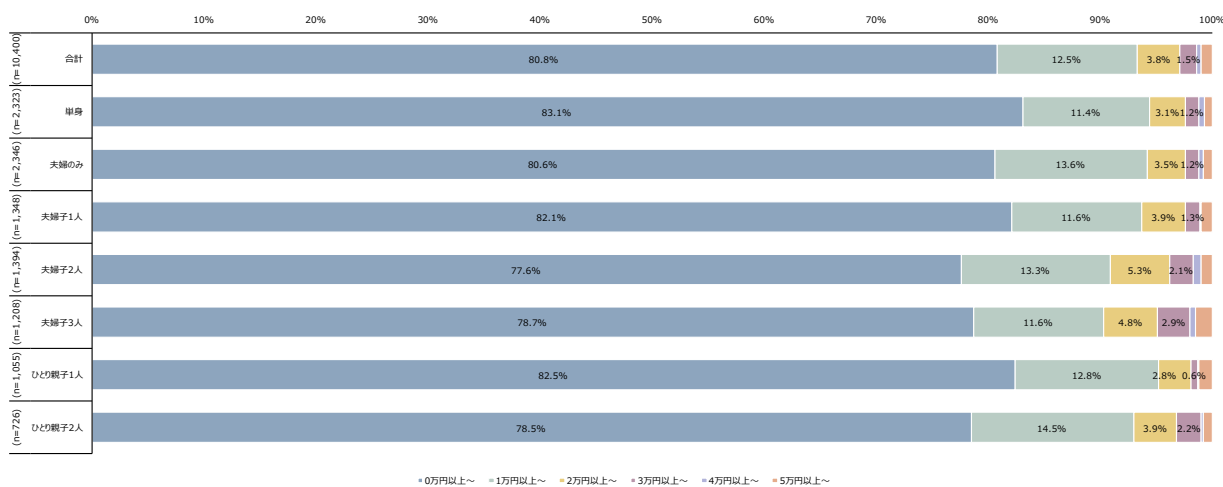

図表 152 車のガソリン代 (月額、K)

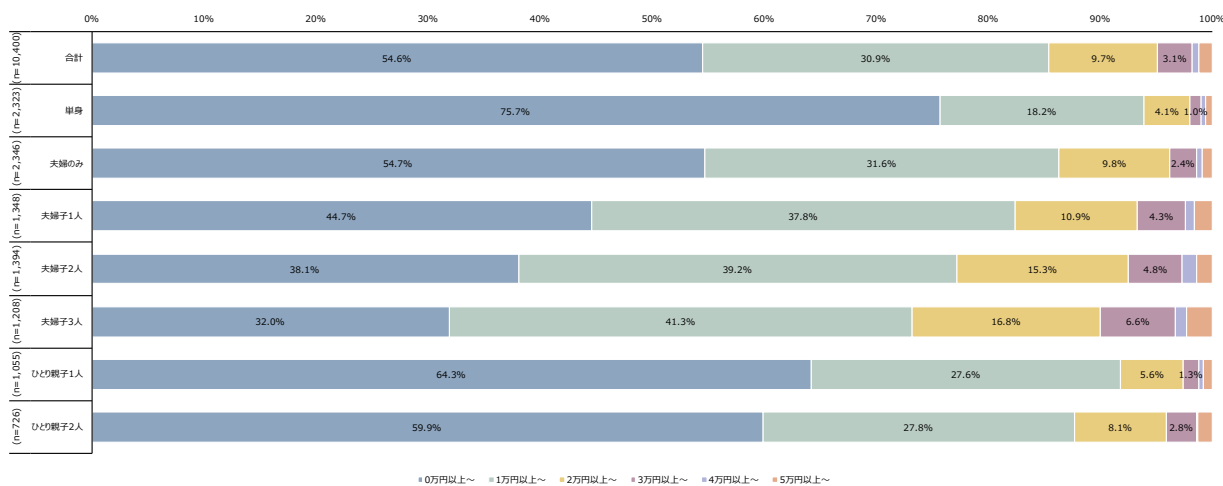

図表 153 通信費 (月額、K)

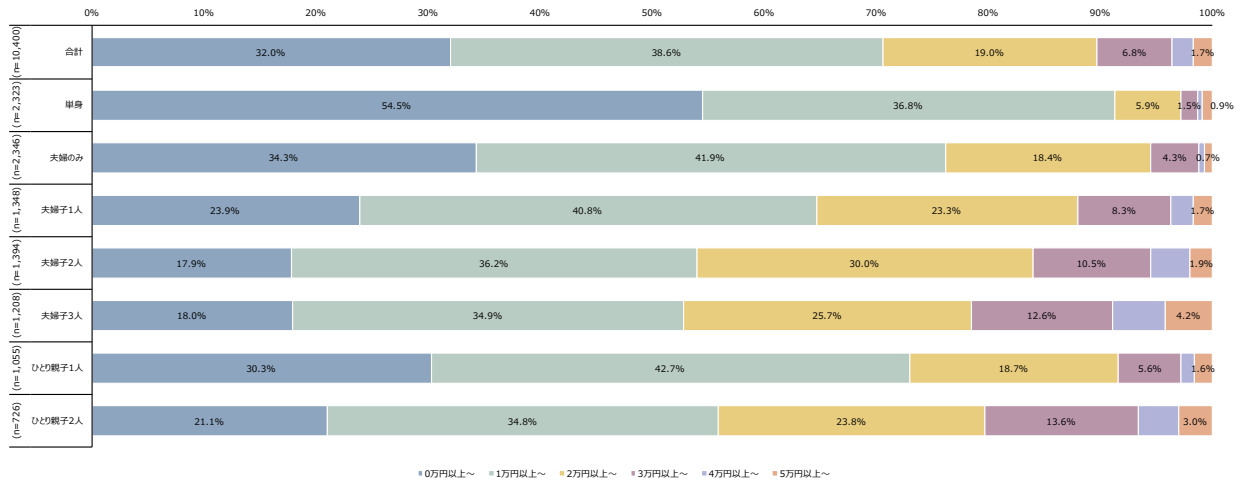

図表 154 教養娯楽費 (月額、K)

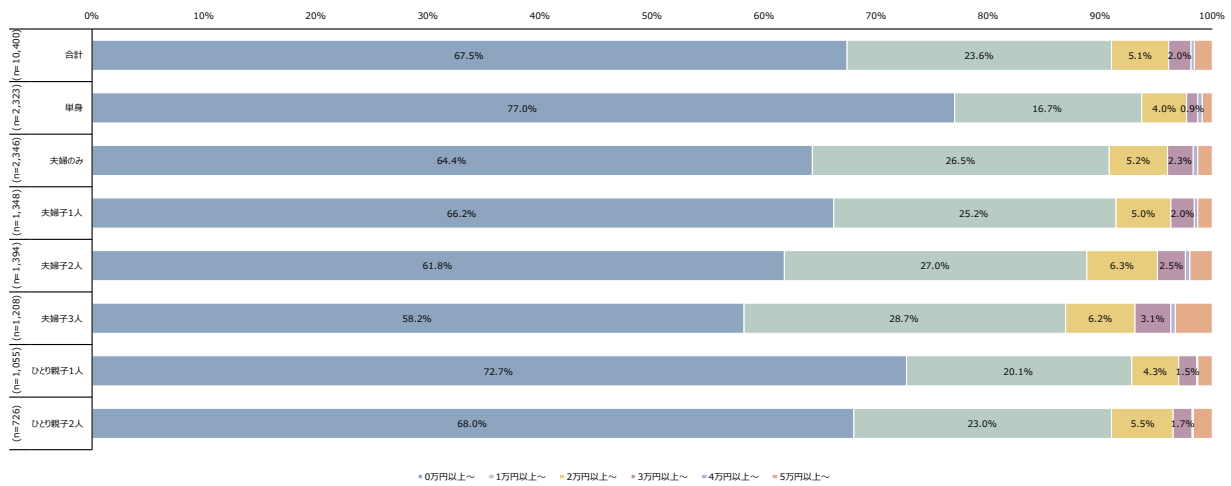

図表 155 理髪料・理美容用品費 (月額、K)

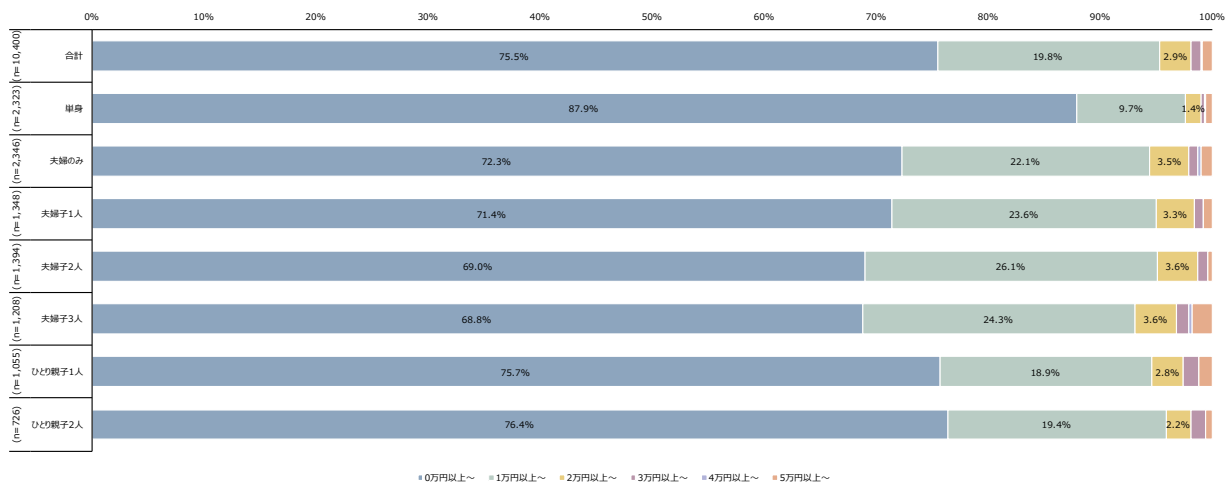

図表 156 たばこ代 (月額、K)

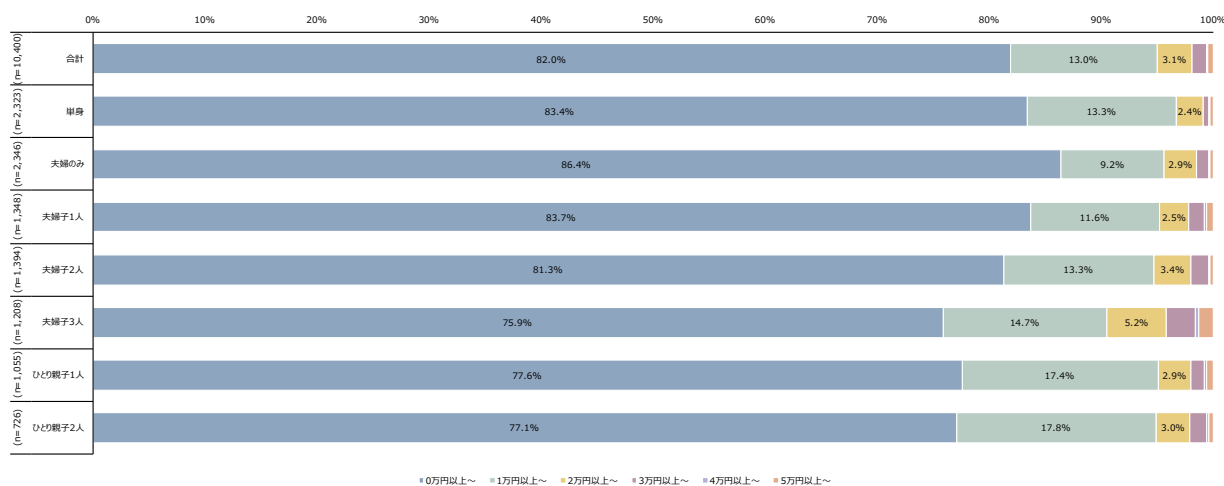

図表 157 診療代 (月額、K)

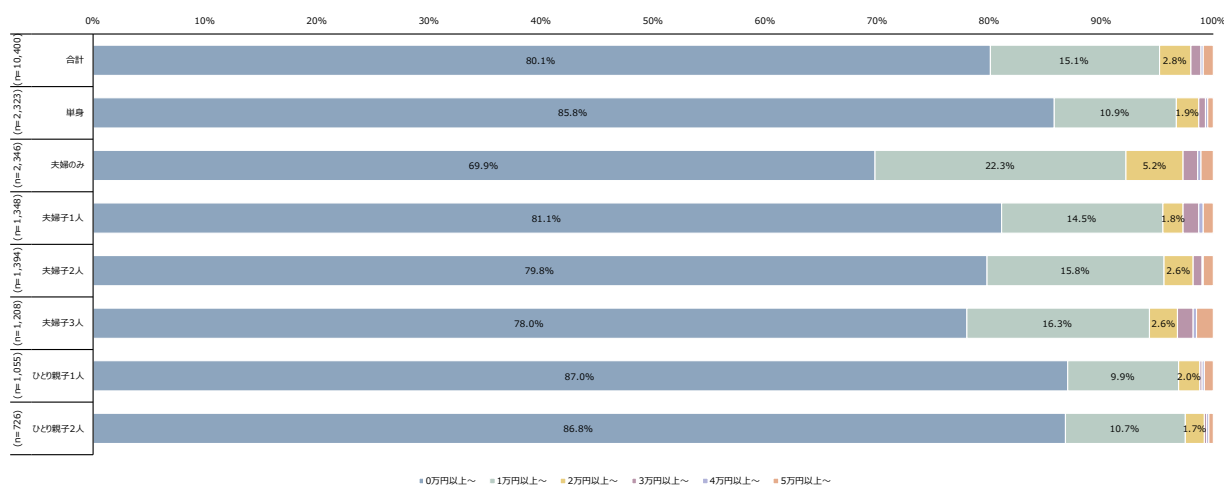

図表 158 介護保険サービスの利用料 (月額、K)

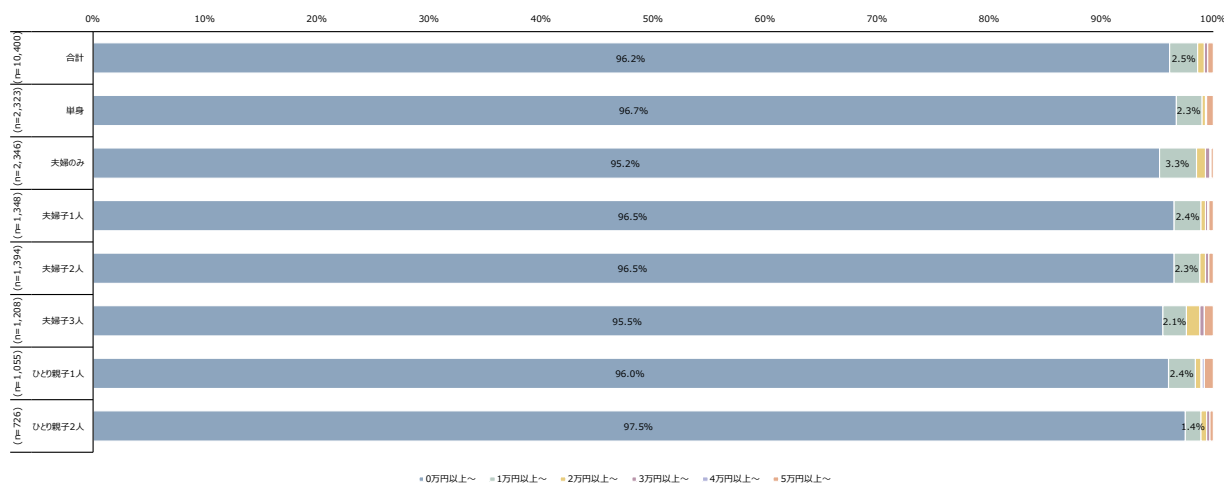

図表 159 医薬品や保健医療用品代等（月額、K）

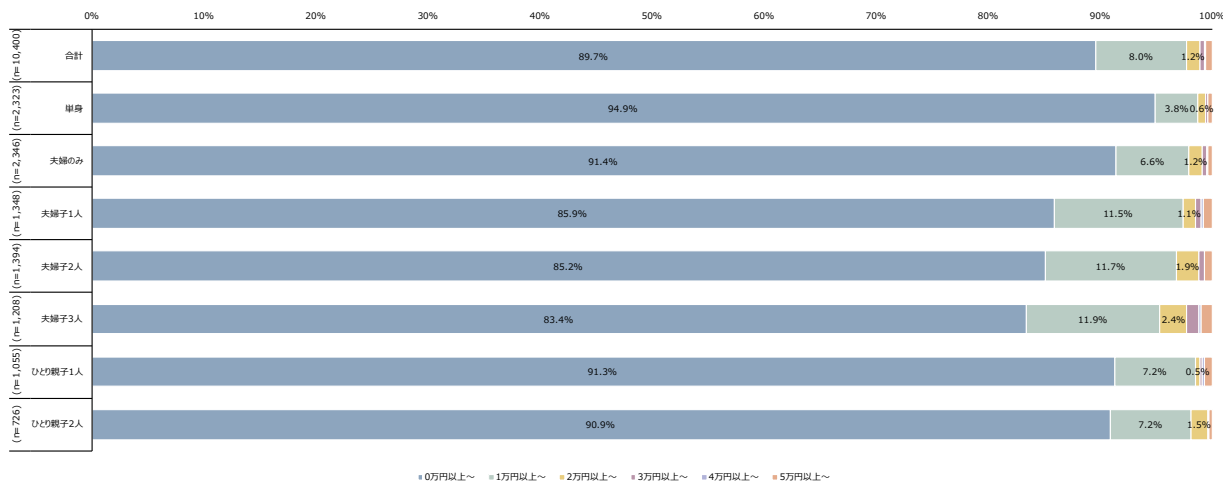

図表 160 保育所・認定こども園・幼稚園の費用（月額、K）

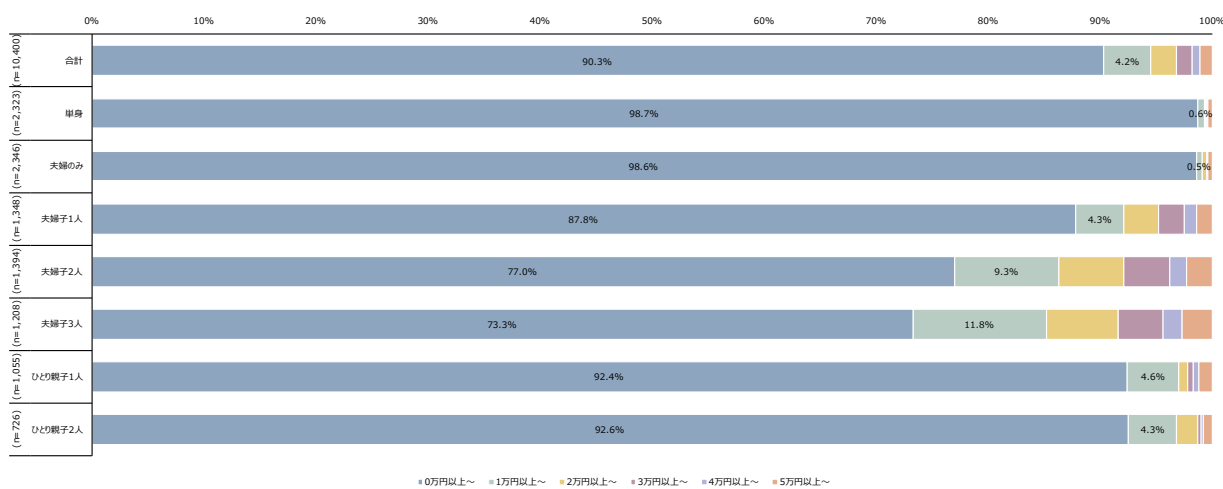

図表 161 学校等の給食費（月額、K）

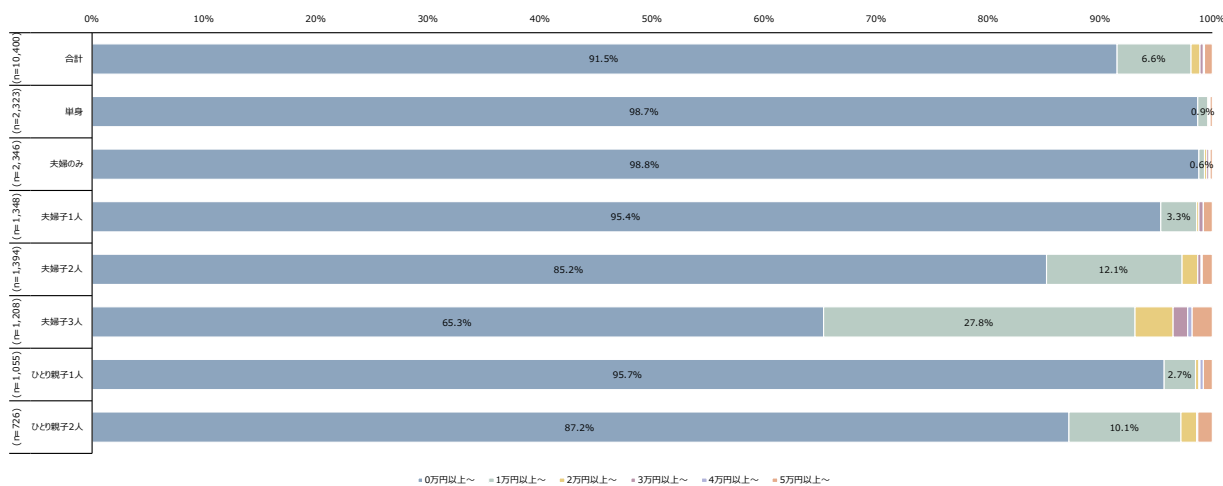

図表 162 こづかい (月額、K)

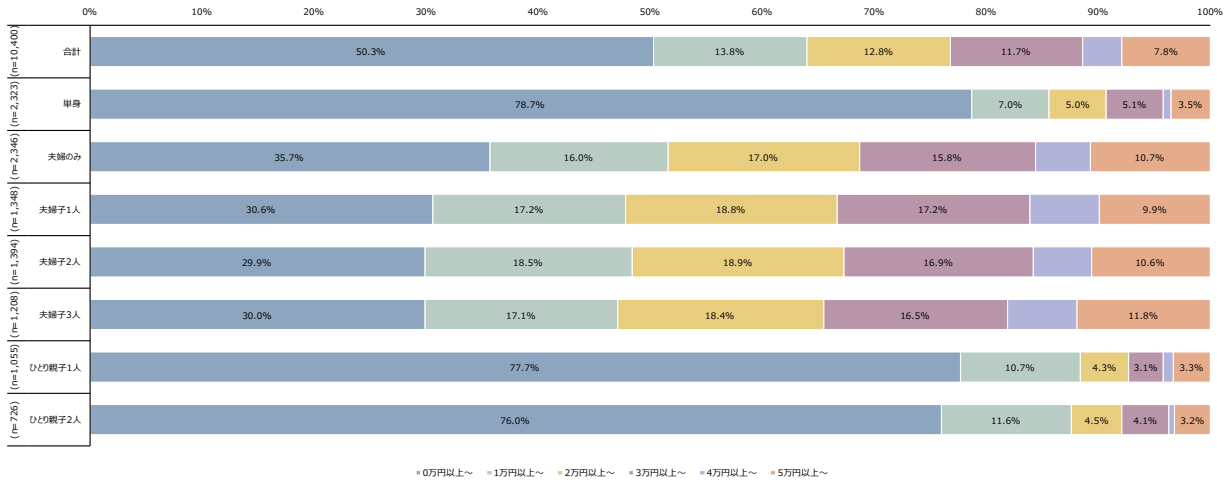

図表 163 交際費 (月額、K)

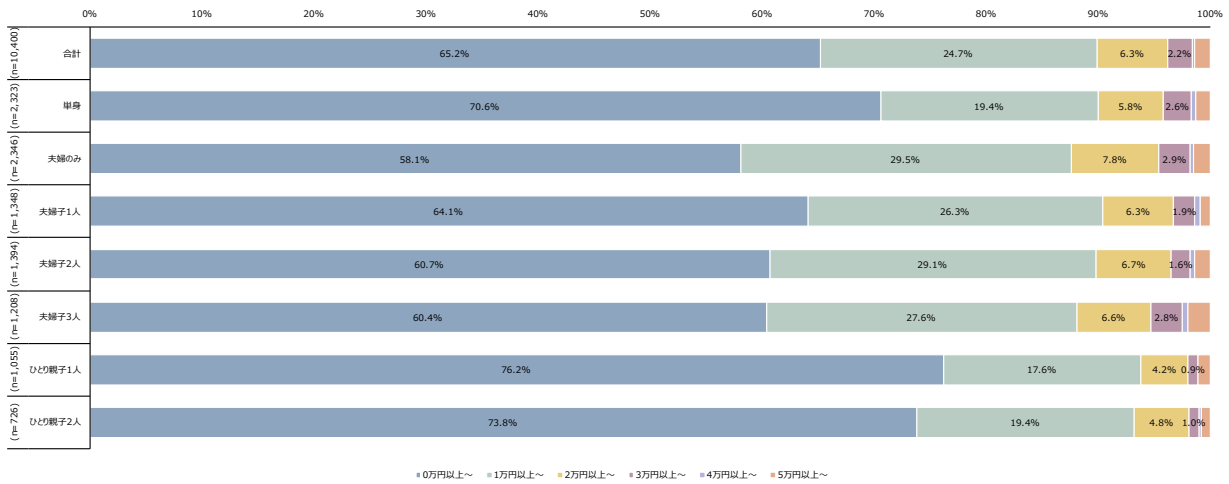

図表 164 月額合計 (K)

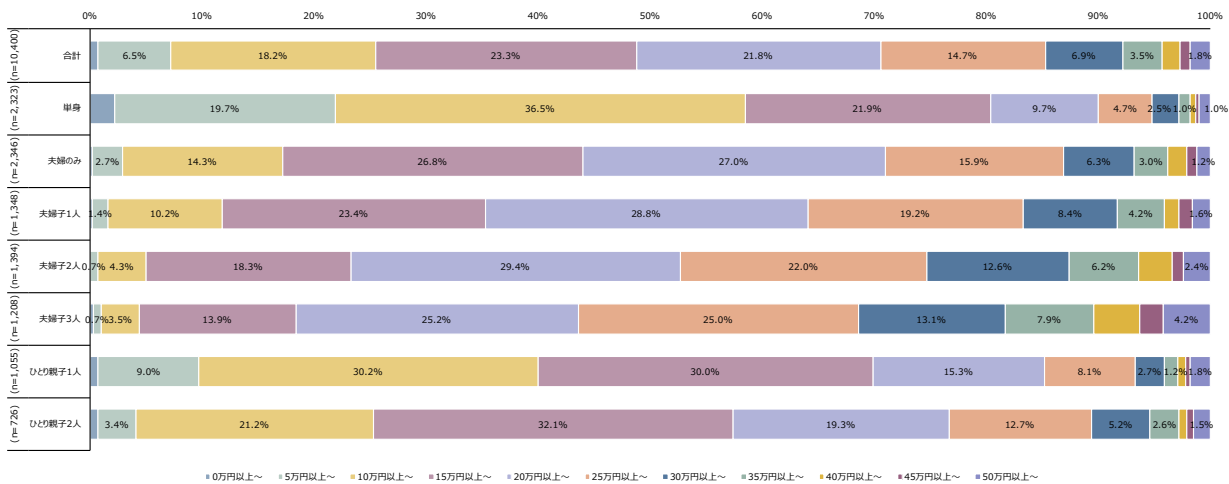

図表 165 食費 (月額、T)

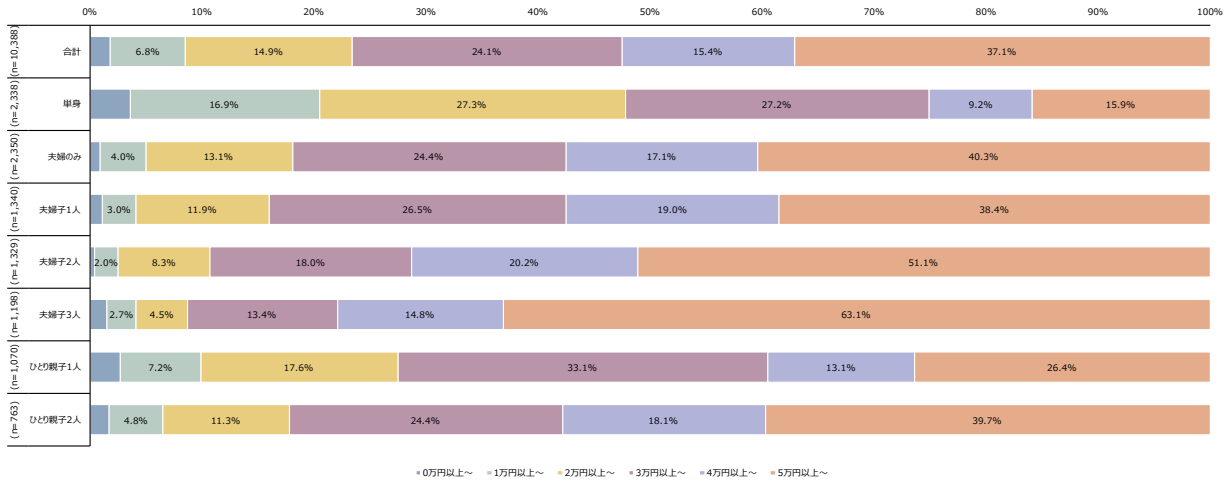

図表 166 酒類代 (月額、T)

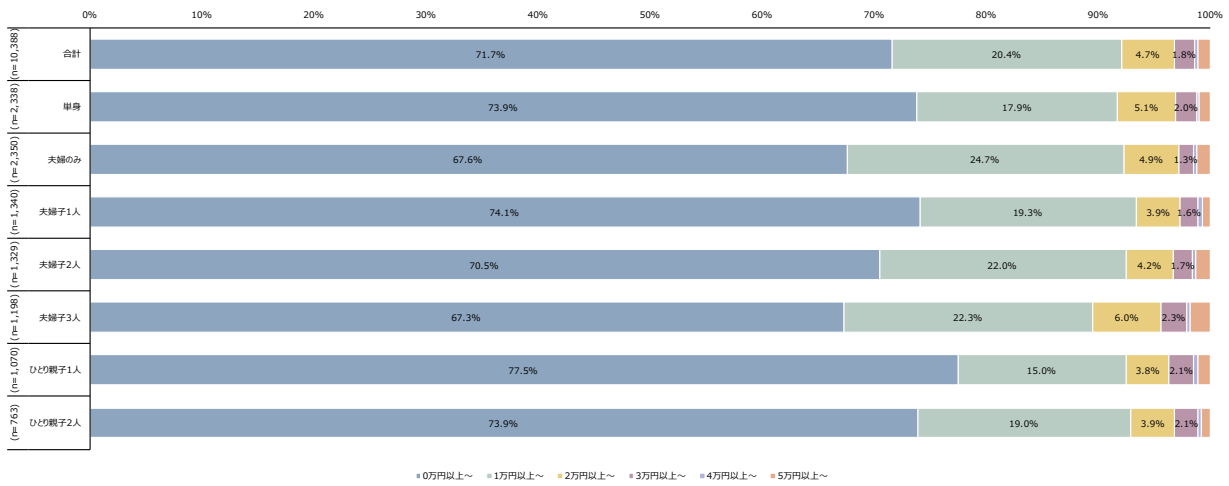

図表 167 外食費 (月額、T)

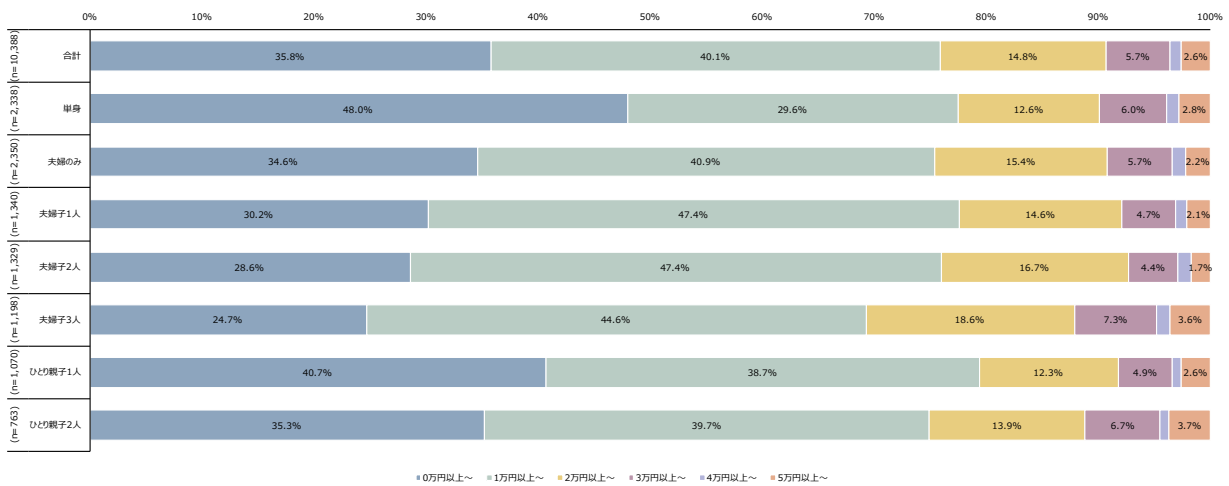

図表 168 住宅費 (月額、T)

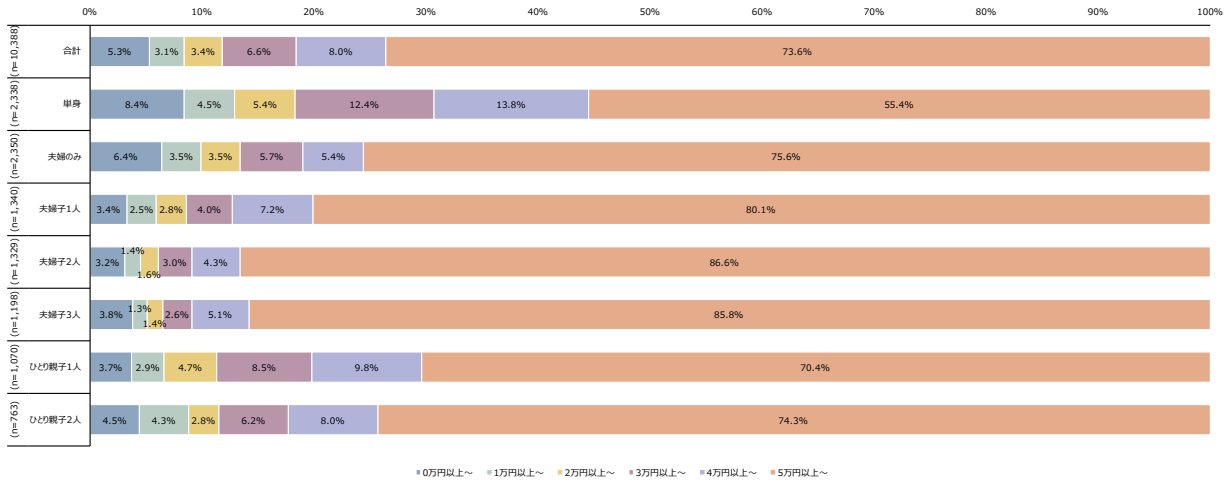

図表 169 光熱・水道費 (月額、T)

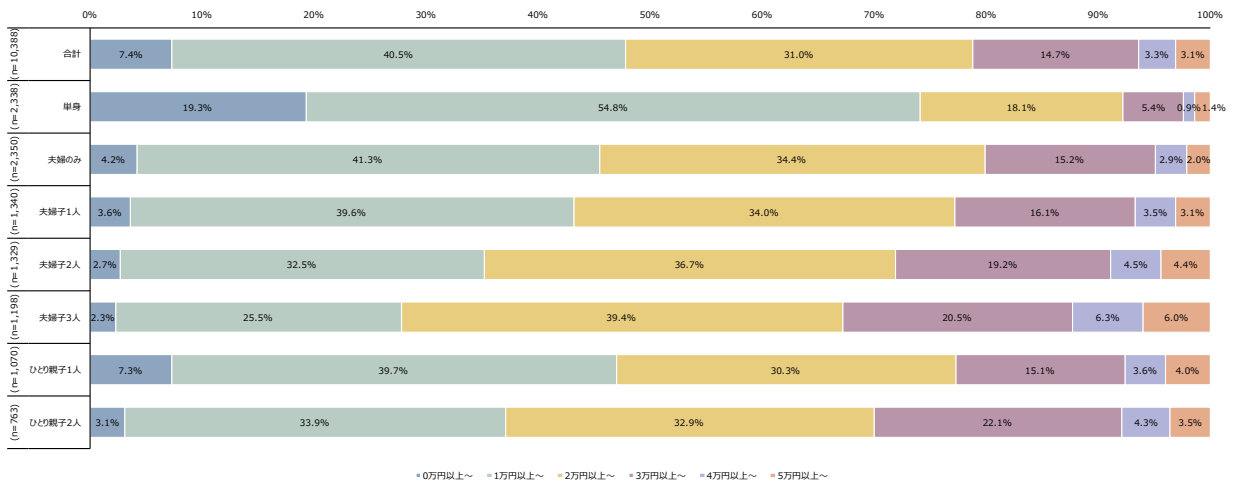

図表 170 家事用品費 (月額、T)

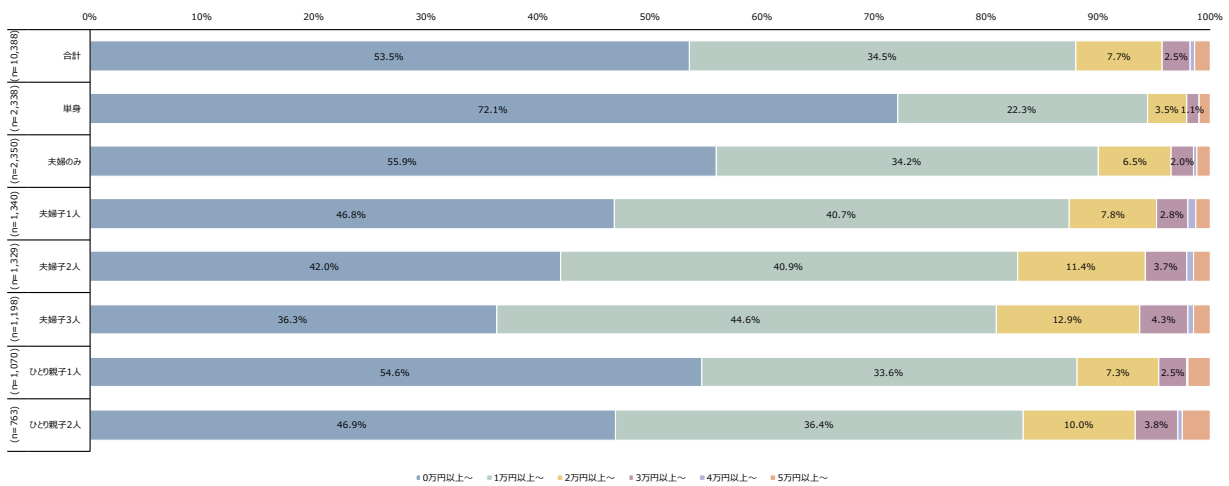

図表 171 交通費 (月額、T)

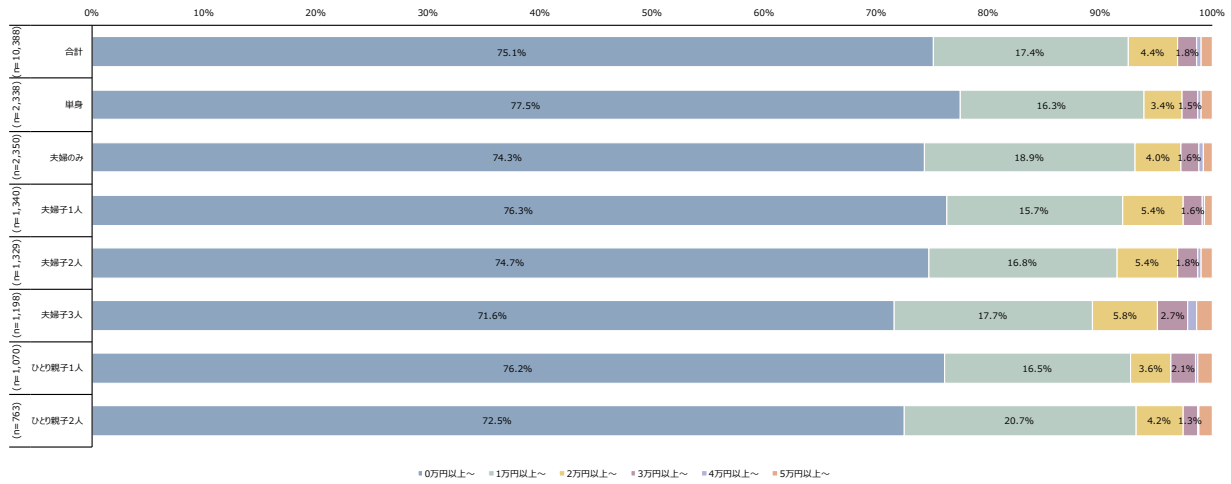

図表 172 車のガソリン代 (月額、T)

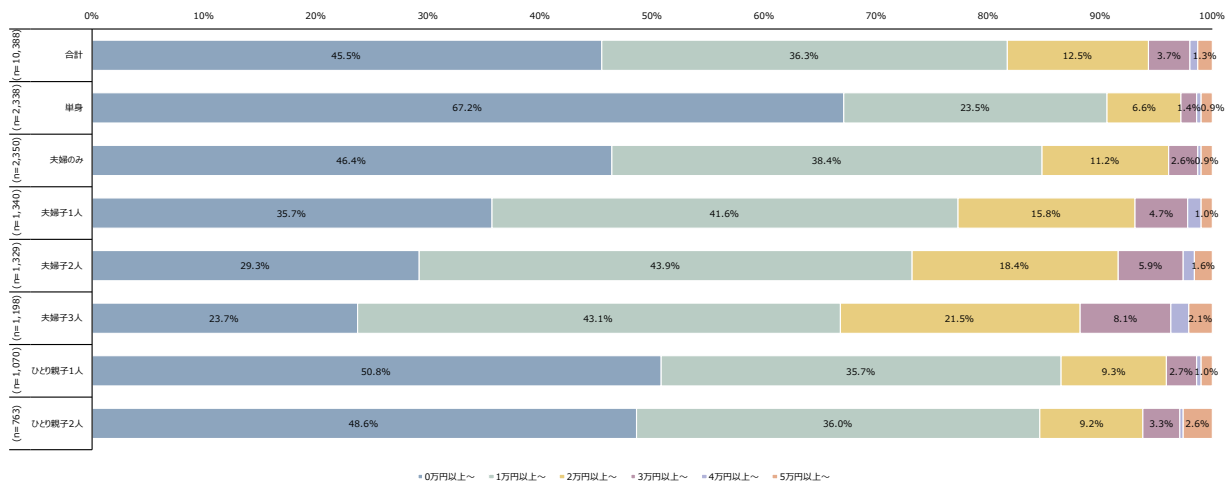

図表 173 通信費 (月額、T)

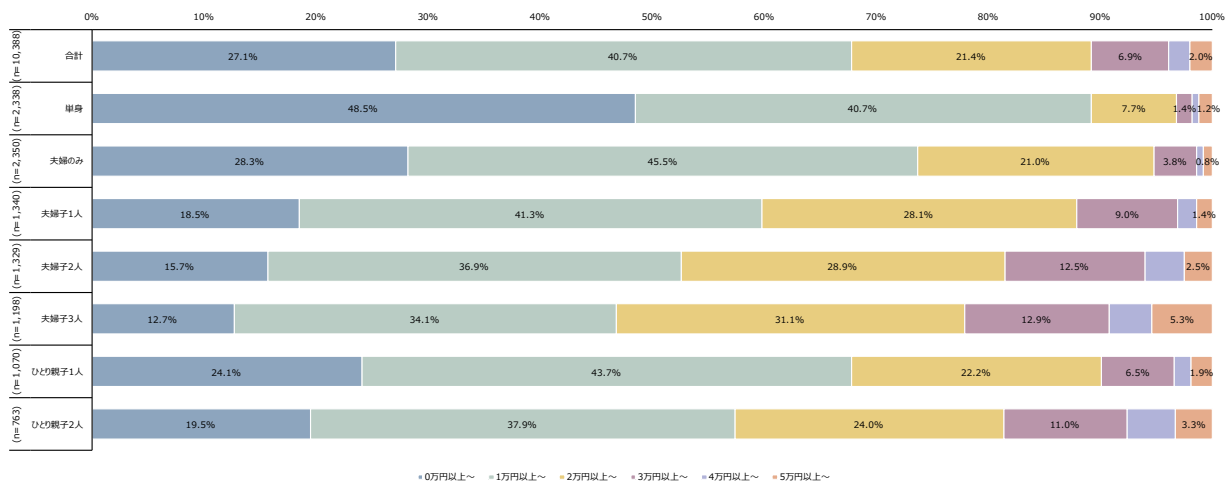

図表 174 教養娯楽費（月額、T）

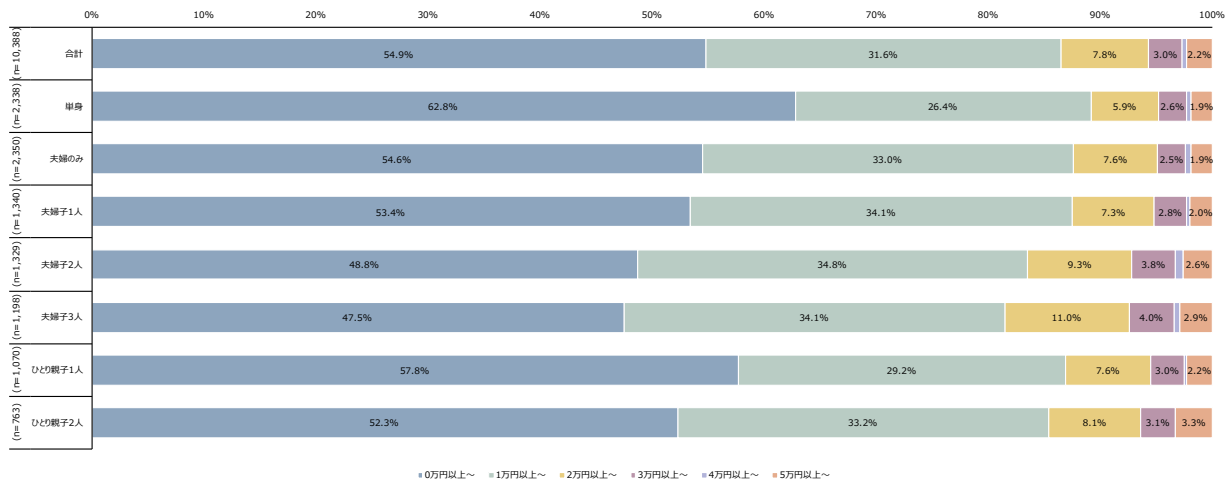

図表 175 理髪料・理美容用品費（月額、T）

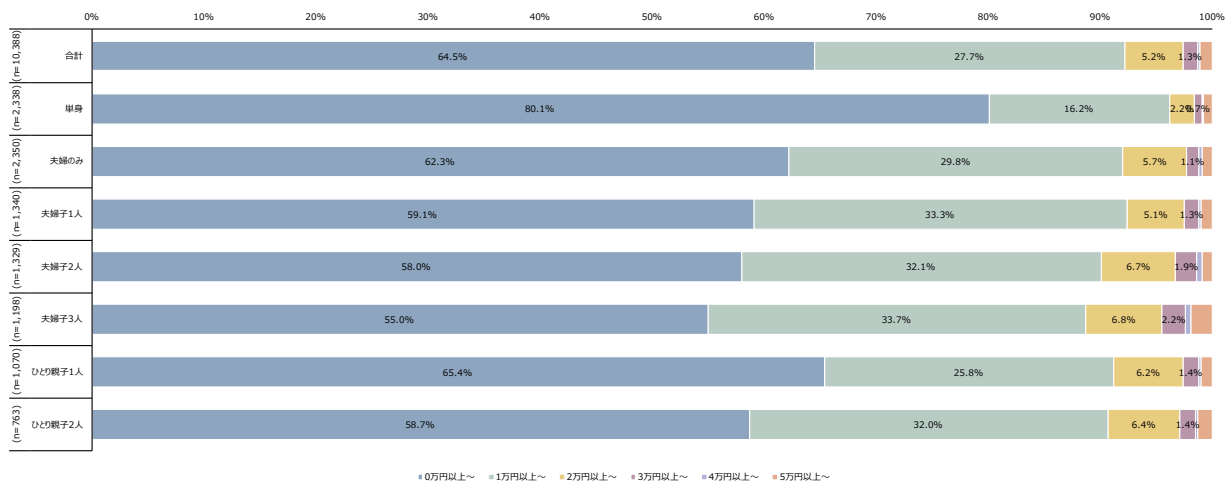

図表 176 たばこ代（月額、T）

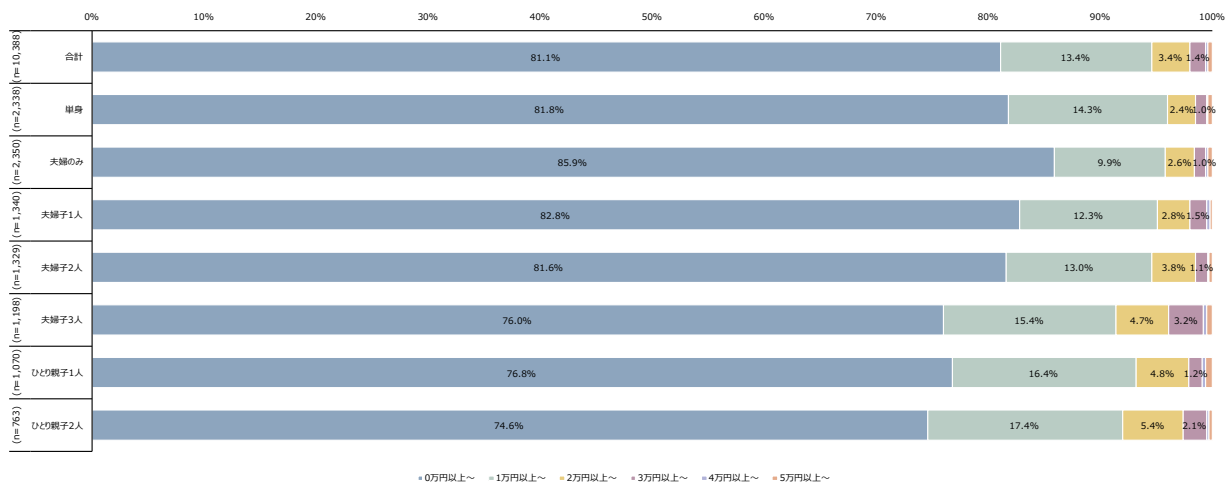

図表 177 診療代 (月額、T)

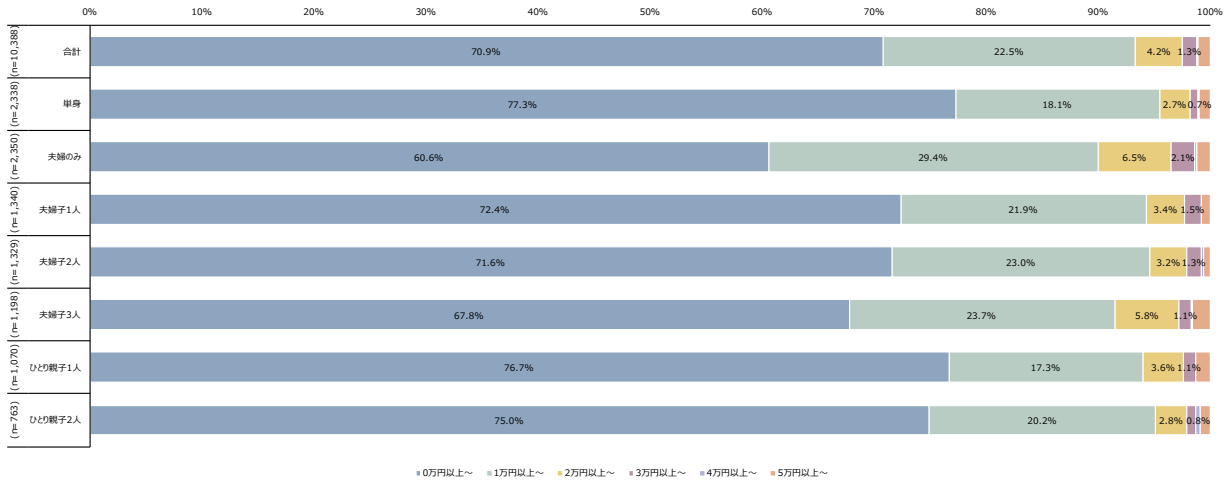

図表 178 介護保険サービスの利用料 (月額、T)

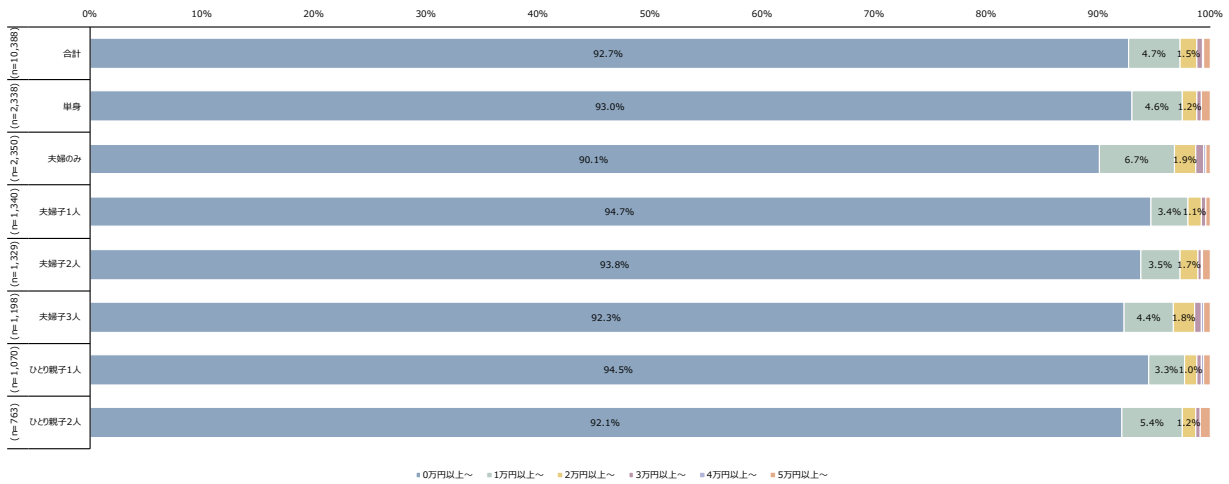

図表 179 医薬品や保健医療用品代等 (月額、T)

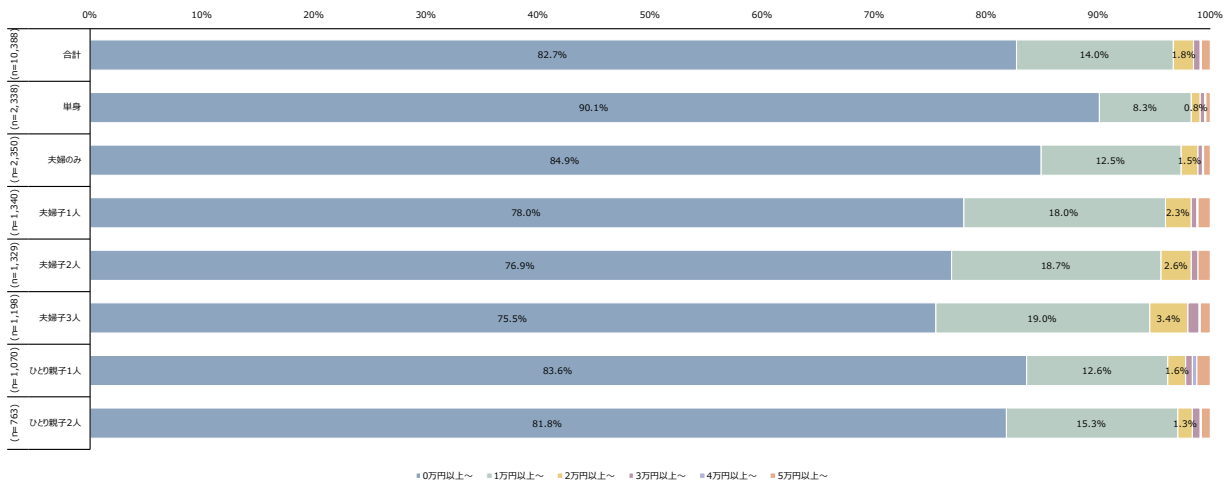

図表 180 保育所・認定こども園・幼稚園の費用（月額、T）

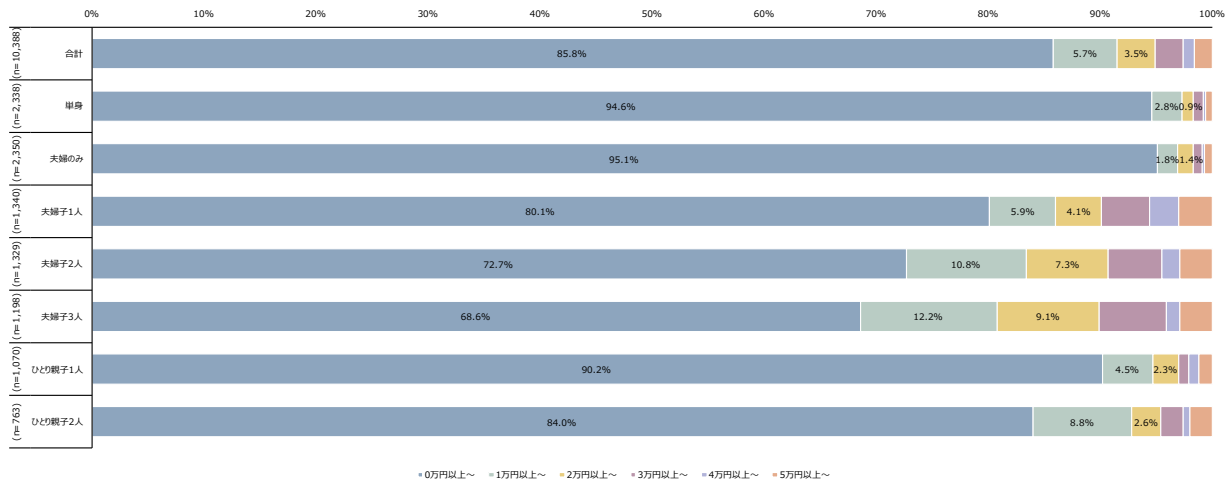

図表 181 学校等の給食費（月額、T）

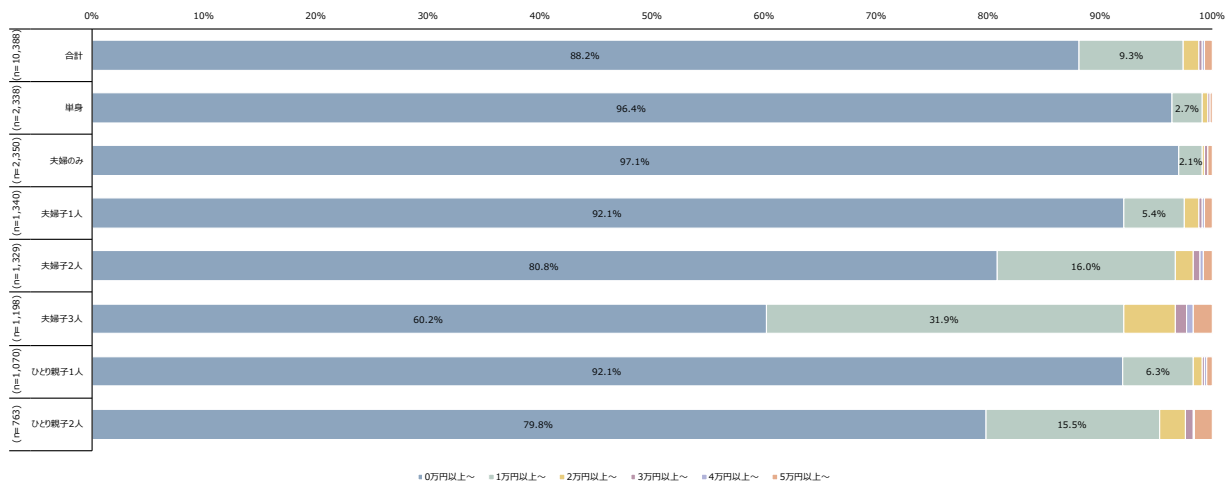

図表 182 こづかい（月額、T）

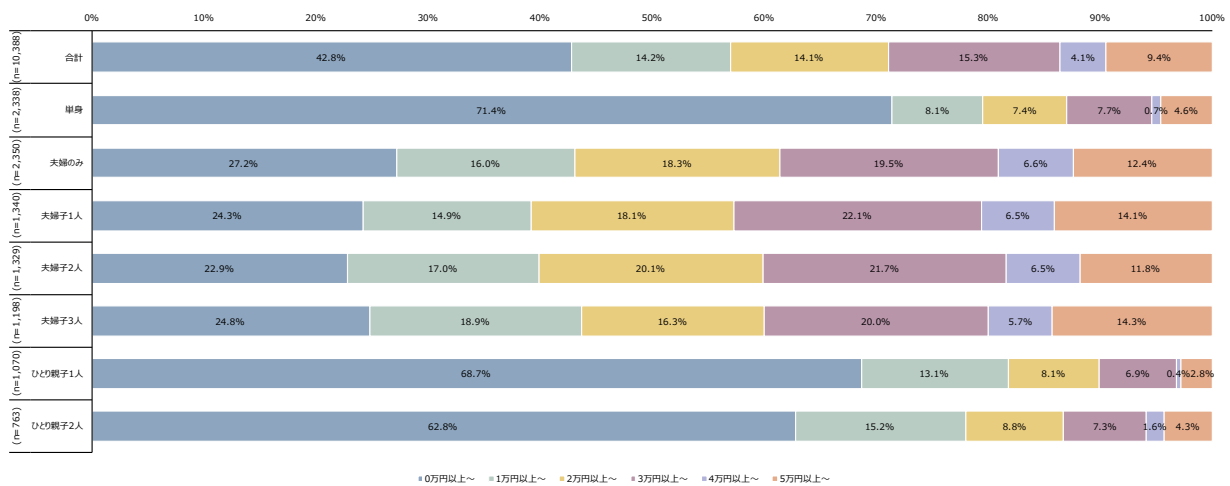

図表 183 交際費 (月額、T)

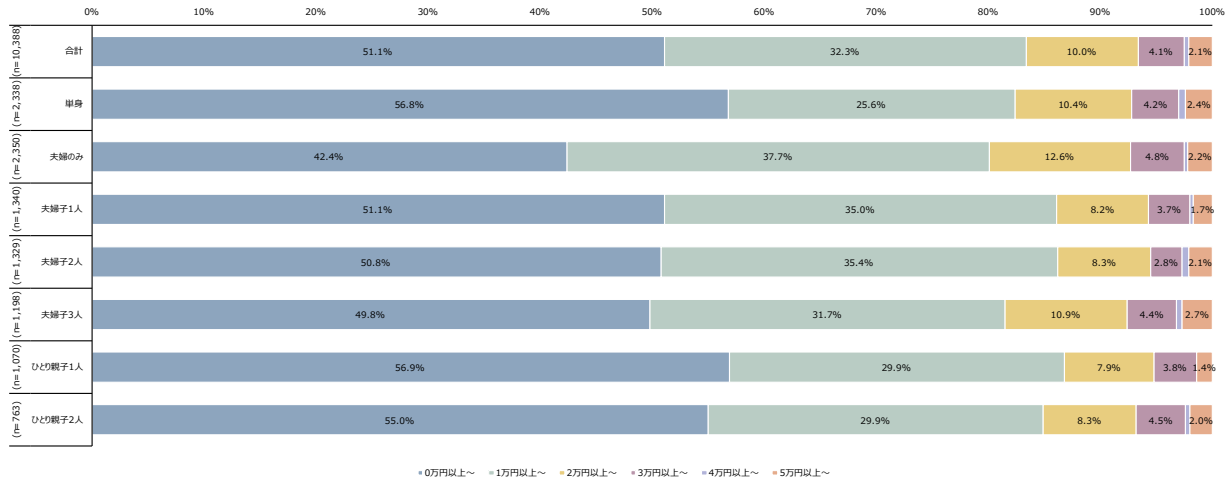

図表 184 月額合計 (T)

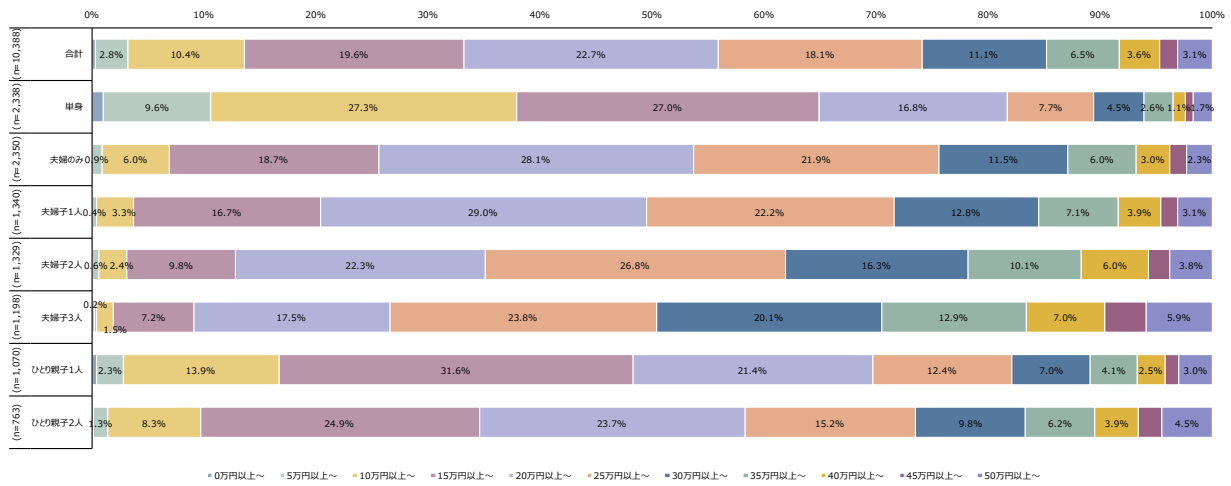

図表 185 衣服や下着等の被服や靴等の履物 (年額、K)

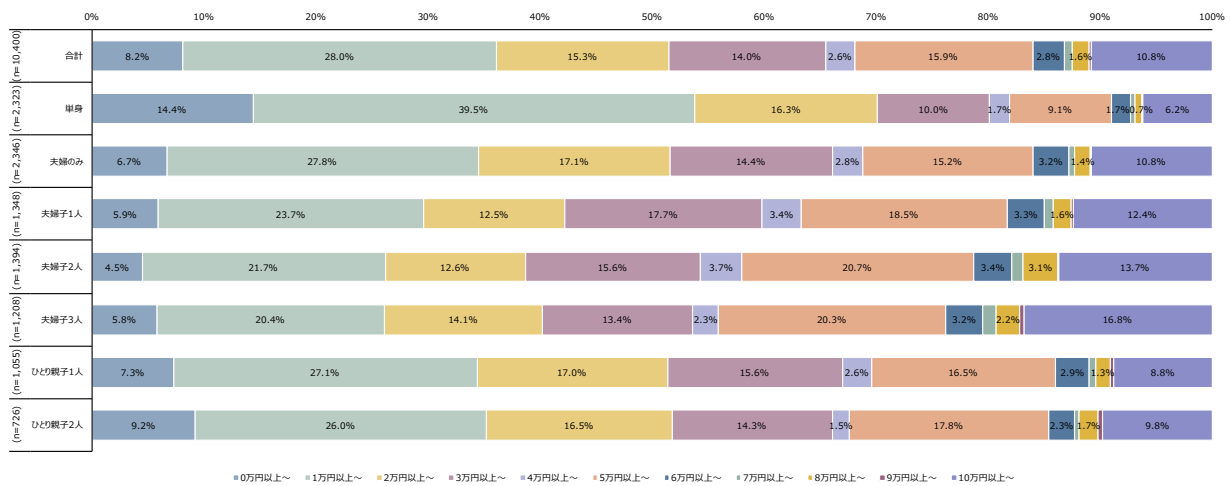

図表 186 傘、カバン、腕時計といった身の回りに必要なもの（年額、K）

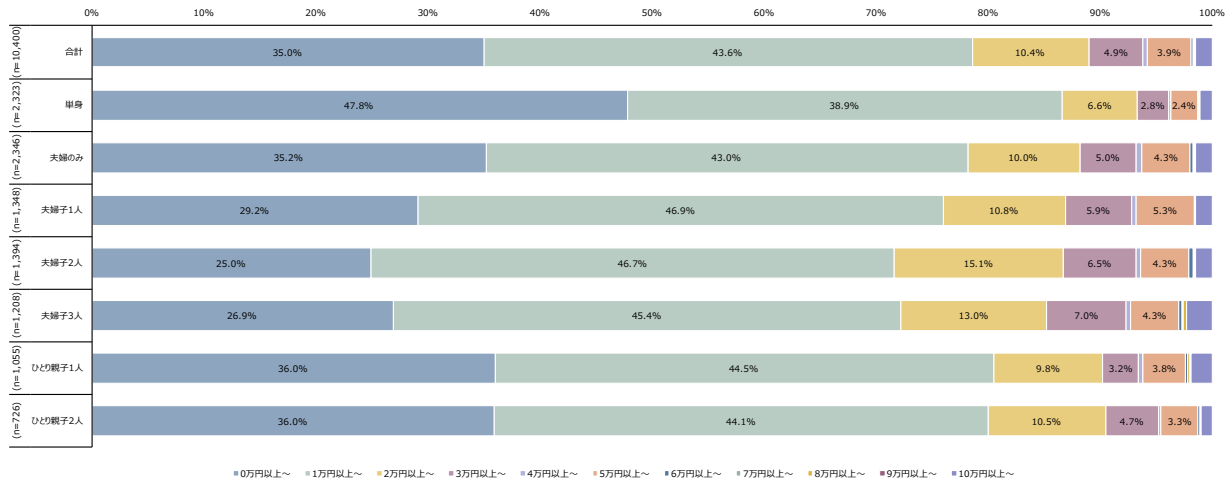

図表 187 照明器具やカーテン等の室内装備、布団や毛布等の寝具（年額、K）

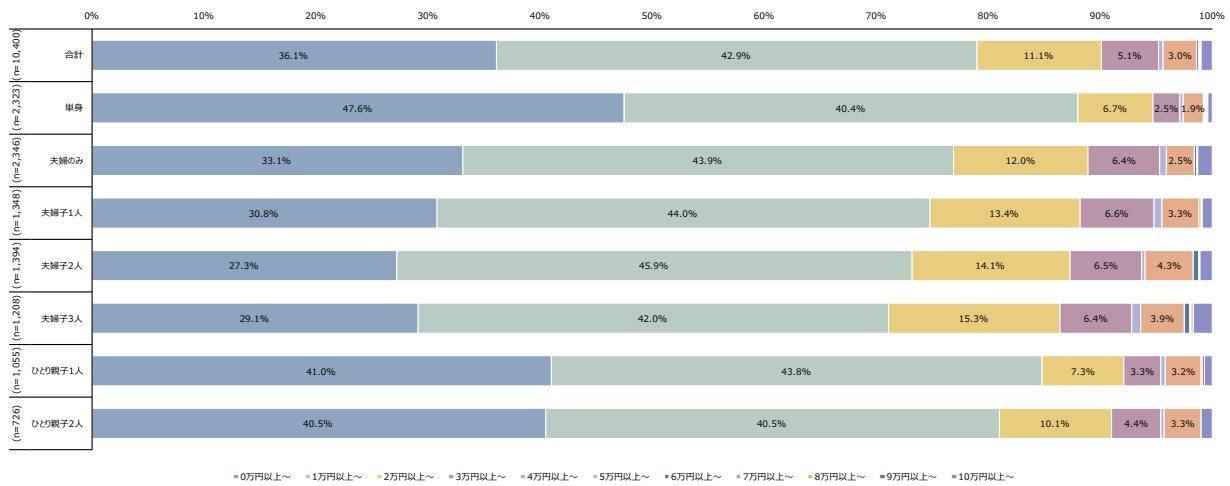

図表 188 テーブル・棚・ベッド等の家具及び冷蔵庫・洗濯機等の家電（年額、K）

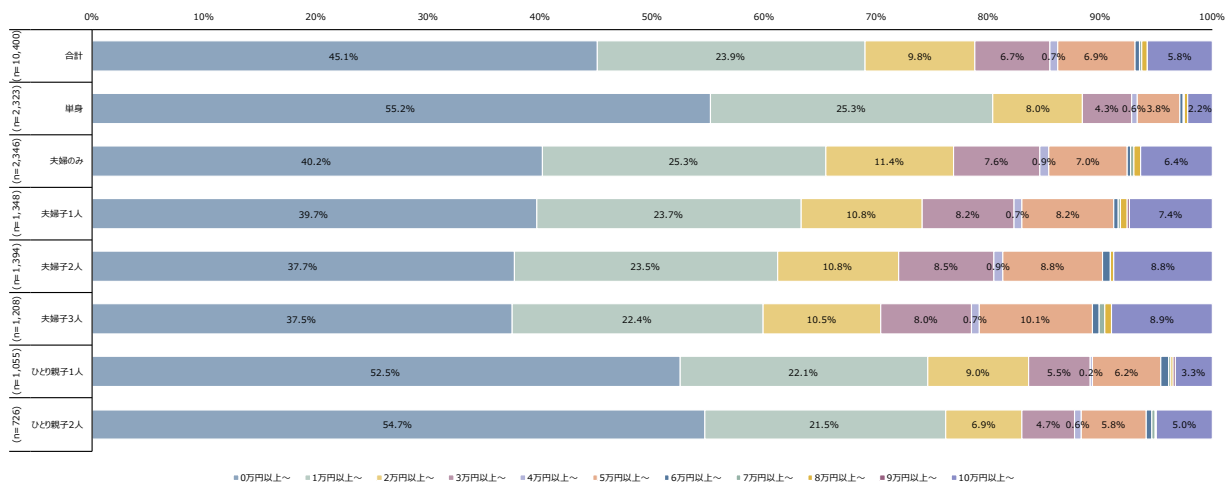

図表 189 テレビ・DVDプレーヤー・ビデオ等の AV 機器及びパソコン・パソコン周辺機器等（年額、K）

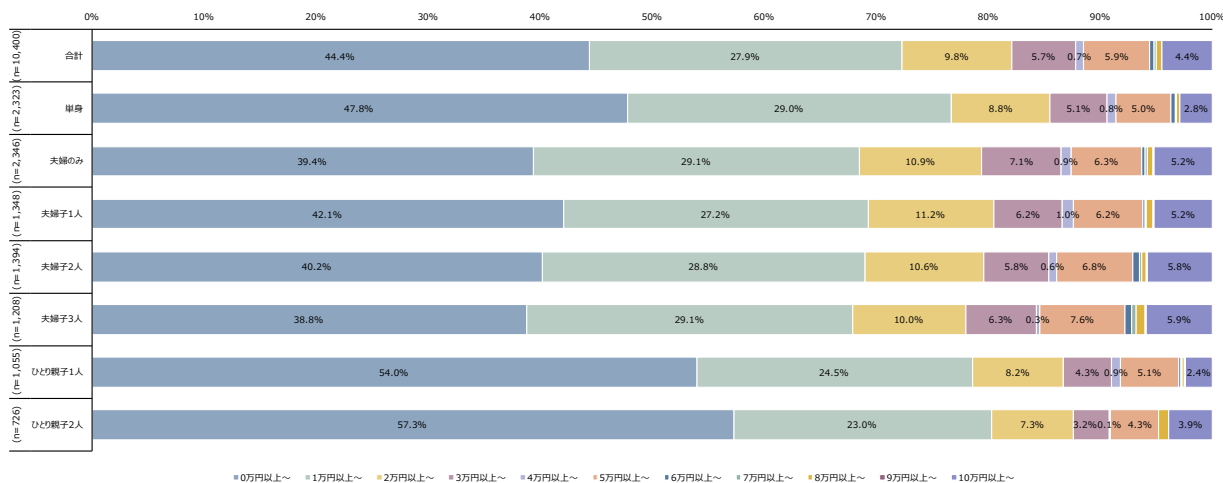

図表 190 学校の授業料（幼稚園は除く）や教科書・参考書代（年額、K）

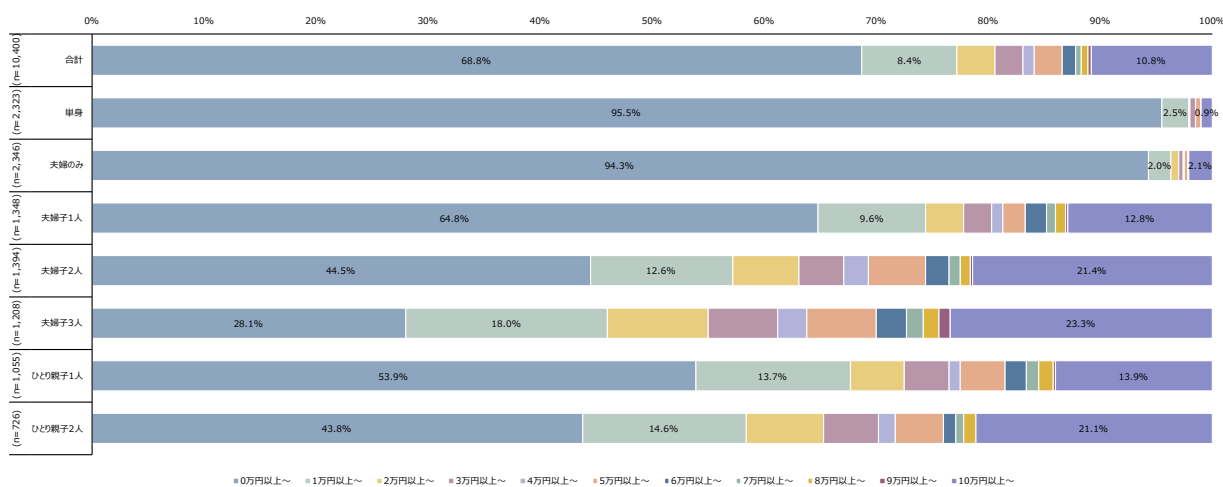

図表 191 学校外の教育費（塾や予備校等の費用）（年額、K）

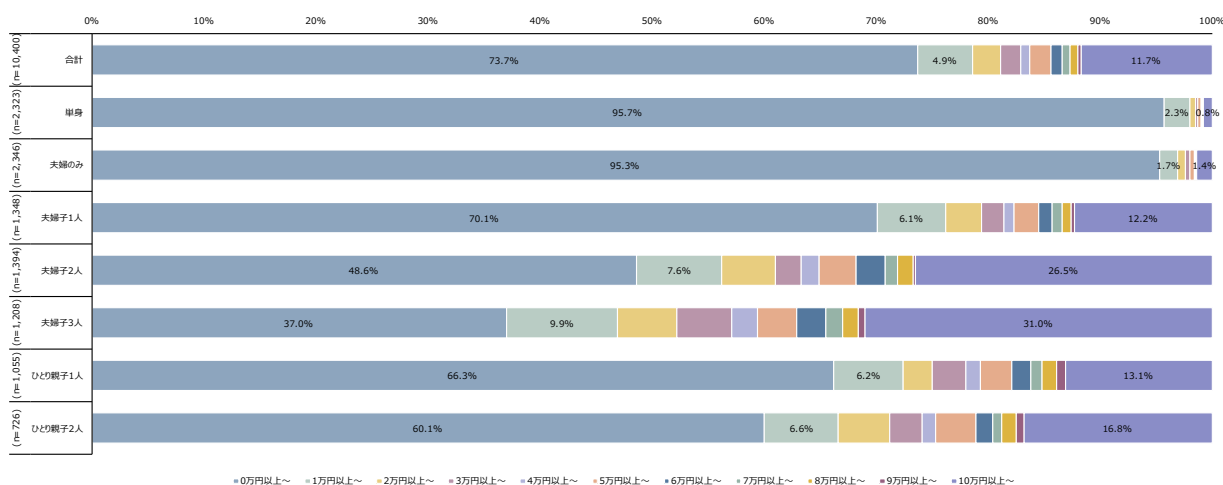

図表 192 旅行代金、映画・演劇・スポーツ等の観戦・観覧料（年額、K）

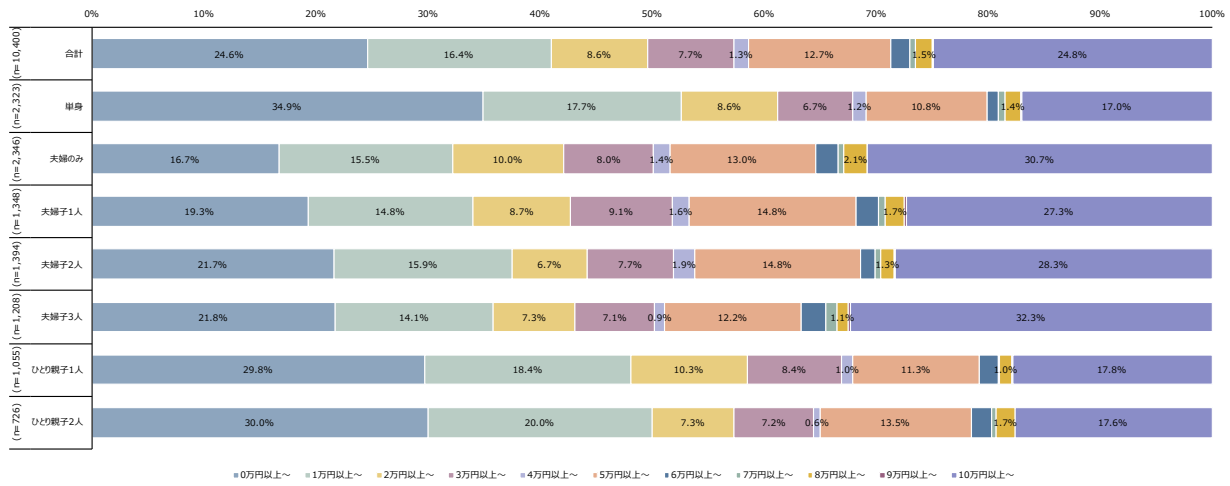

図表 193 冠婚葬祭費（年額、K）

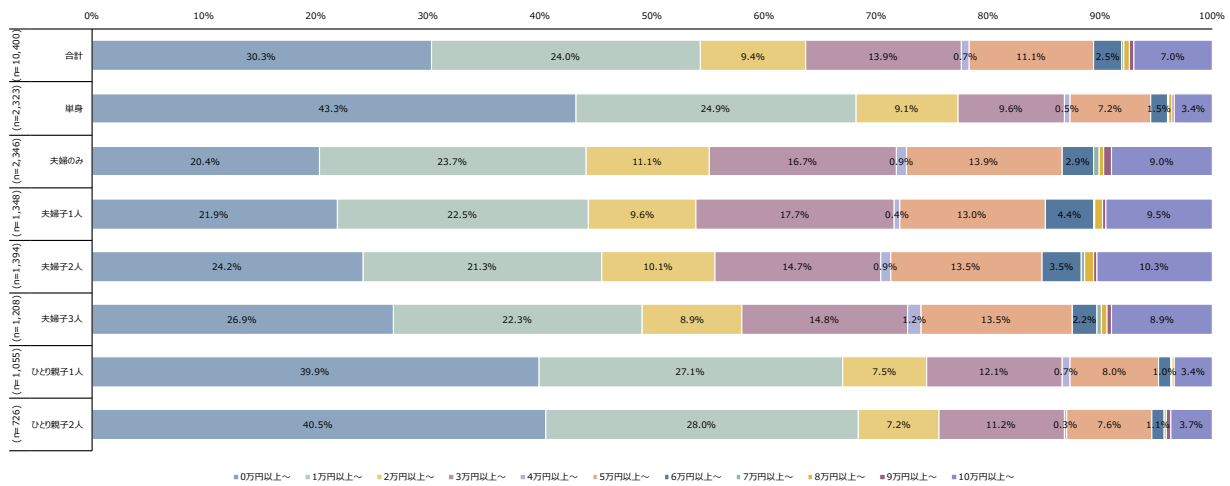

図表 194 非貯蓄型保険料（掛け捨て型の生命保険料、傷害保険等）（年額、K）

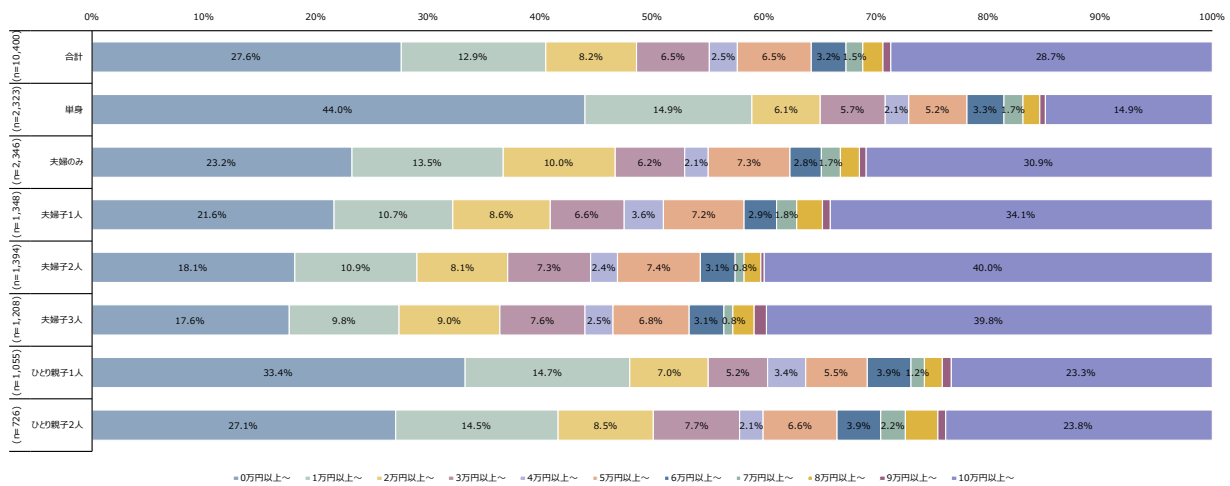

図表 195 自動車・バイク・自転車等の維持・修理にかかる費用（駐車場代、自動車保険料、車検代、修理代等）（年額、K）

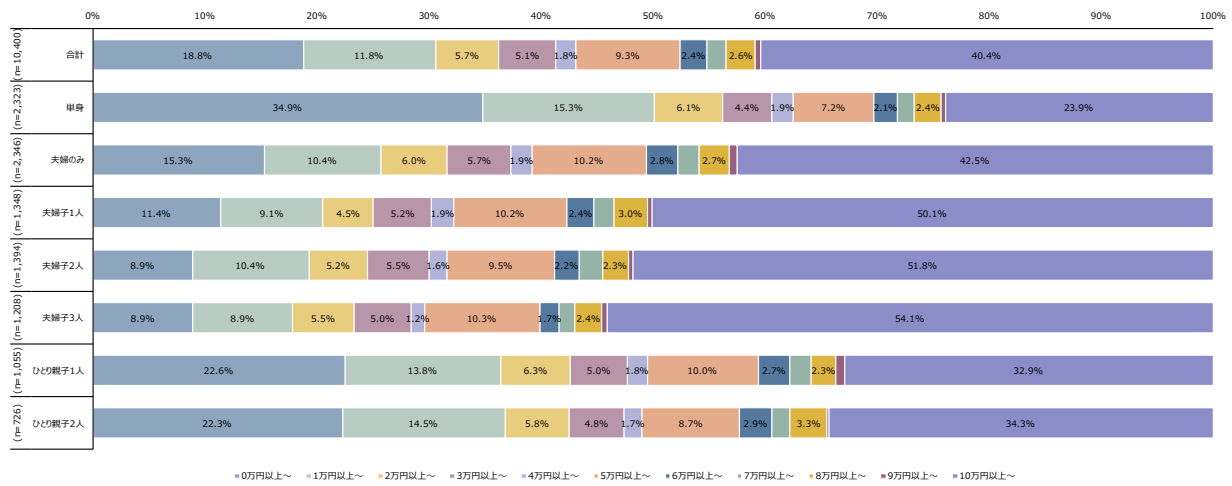

図表 196 年額合計 (K)

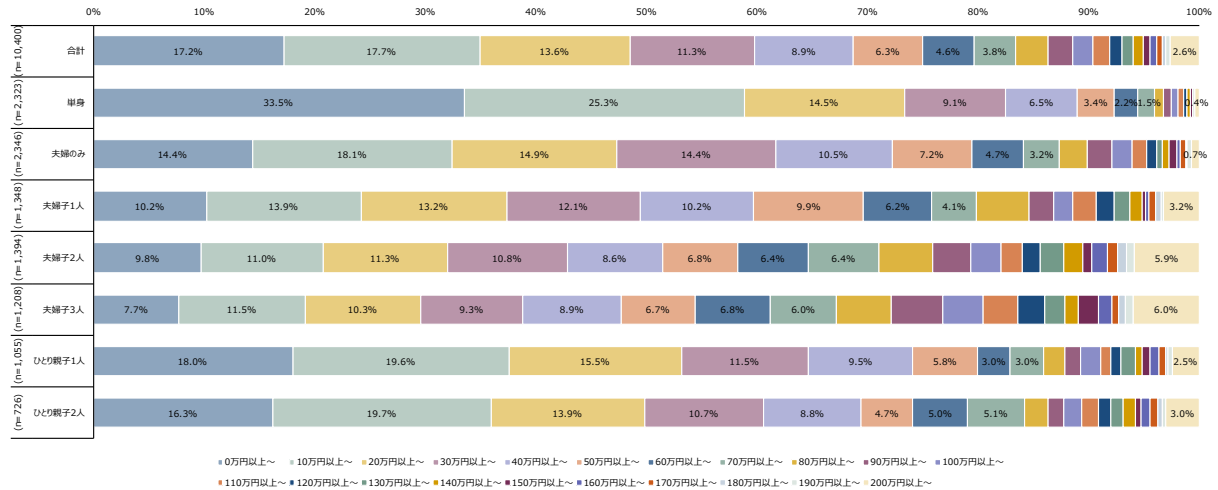

図表 197 総計（月額合計×12+年額合計、K）

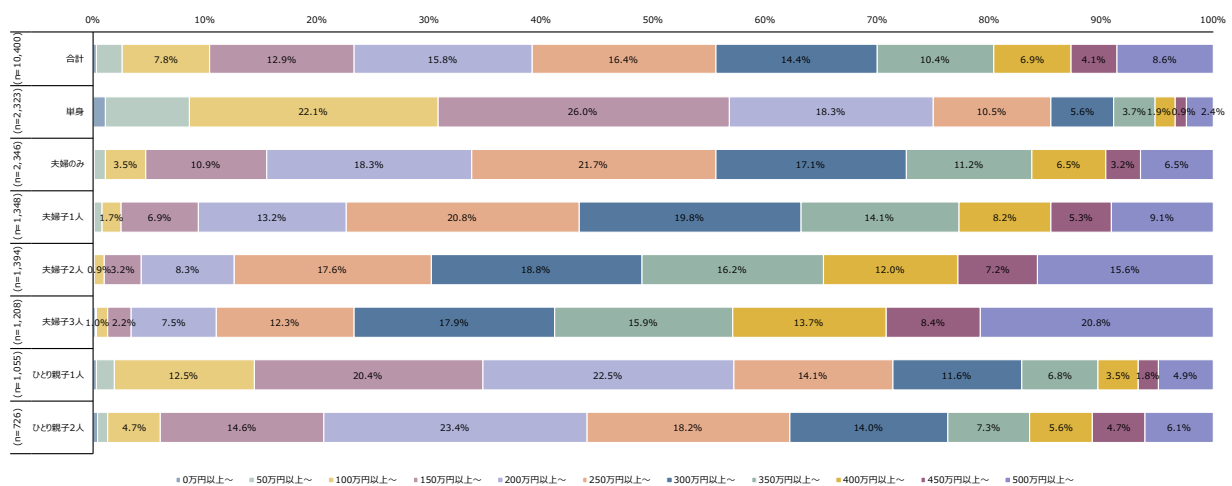

図表 198 衣服や下着等の被服や靴等の履物（年額、T）

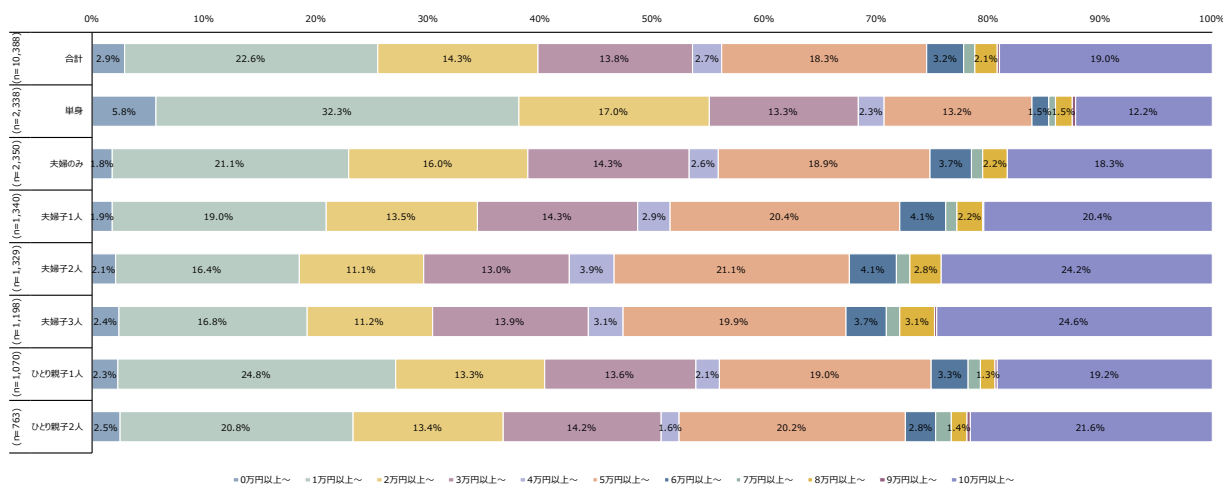

図表 199 傘、カバン、腕時計といった身の回りに必要なもの（年額、T）

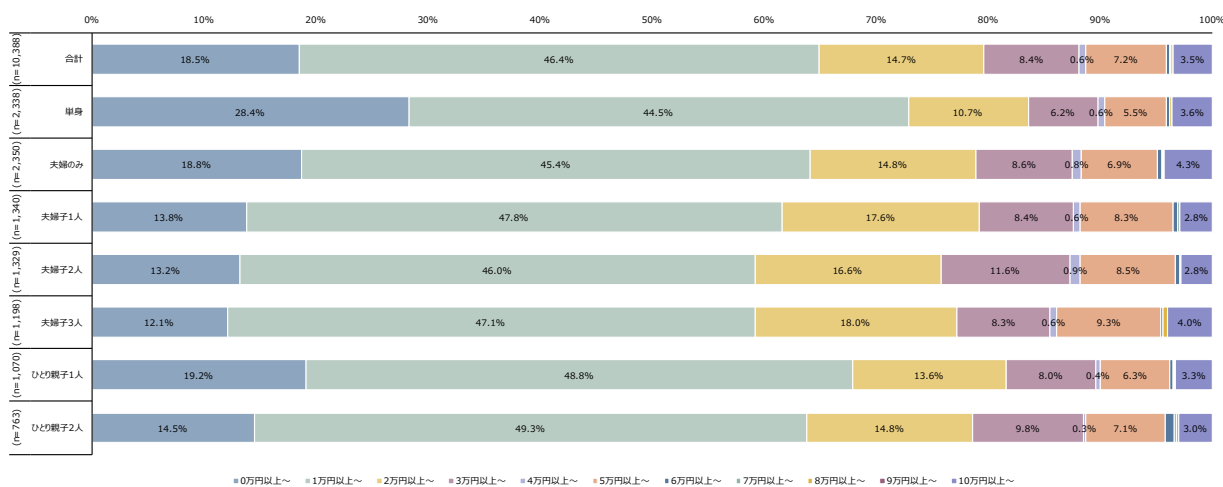

図表 200 照明器具やカーテン等の室内装備、布団や毛布等の寝具（年額、T）

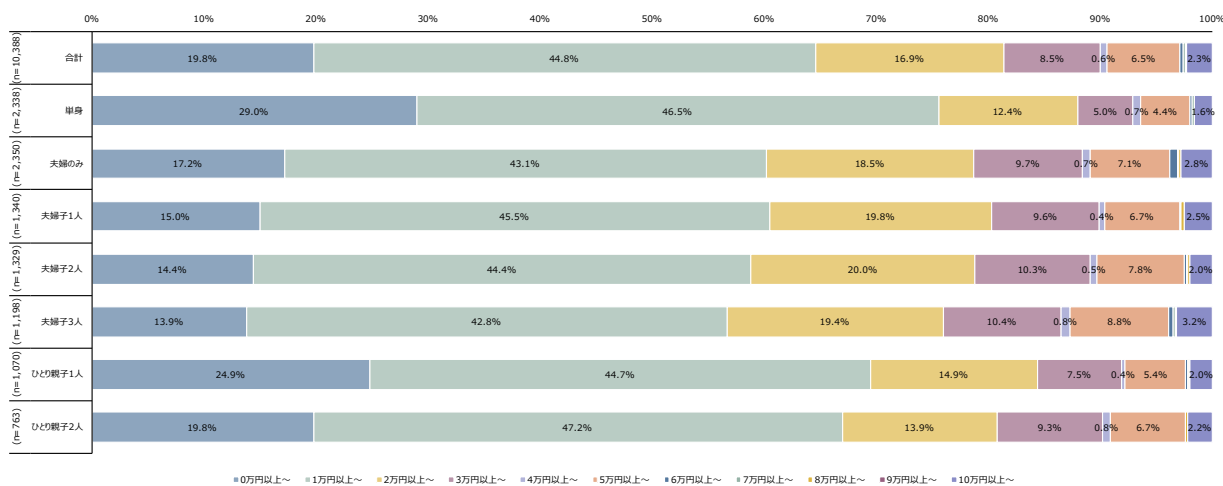

図表 201 テーブル・棚・ベッド等の家具及び冷蔵庫・洗濯機等の家電（年額、T）

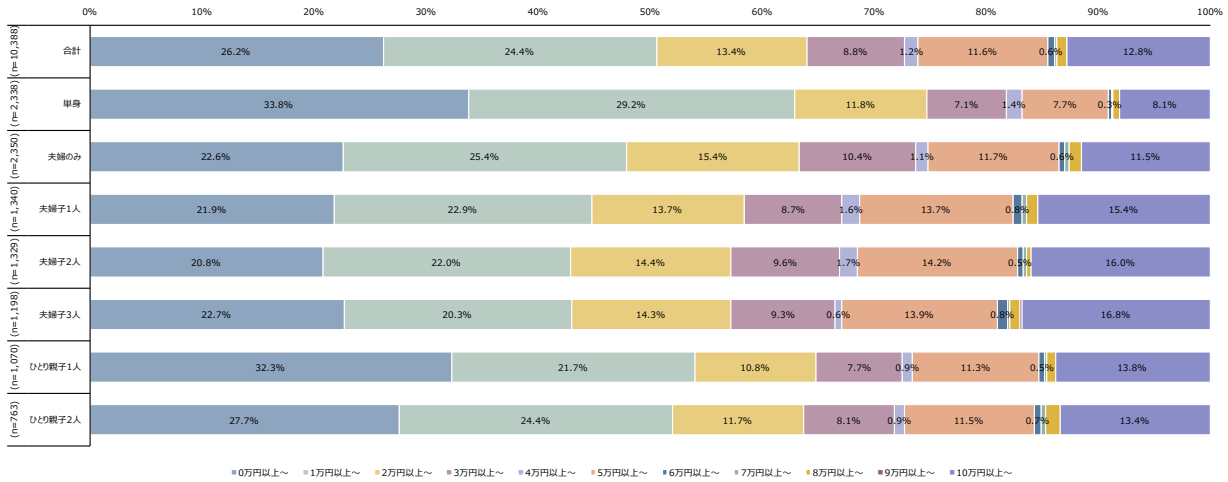

図表 202 テレビ・DVDプレーヤー・ビデオ等のAV機器及びパソコン・パソコン周辺機器等（年額、T）

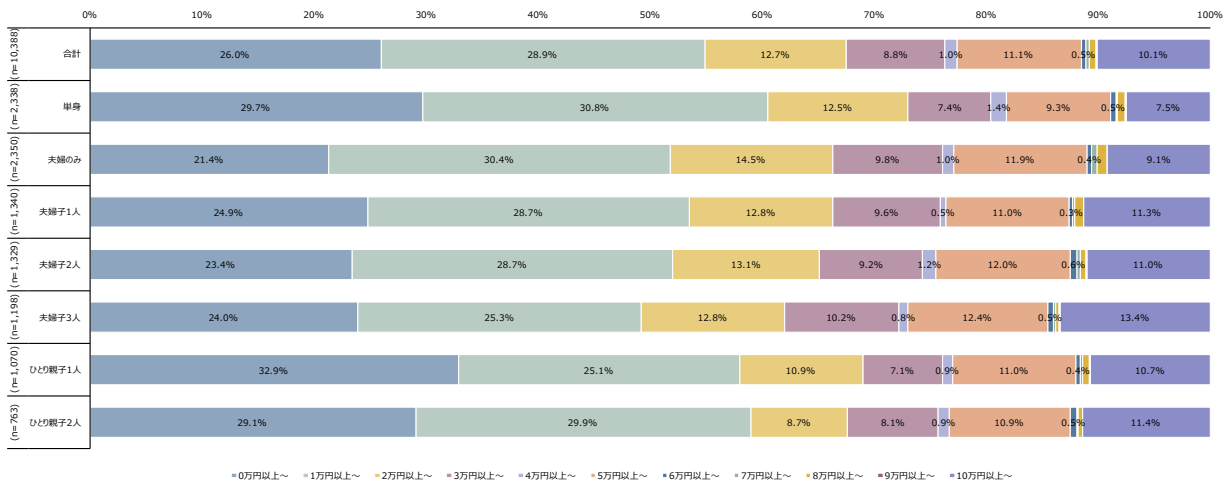

図表 203 学校の授業料（幼稚園は除く）や教科書・参考書代（年額、T）

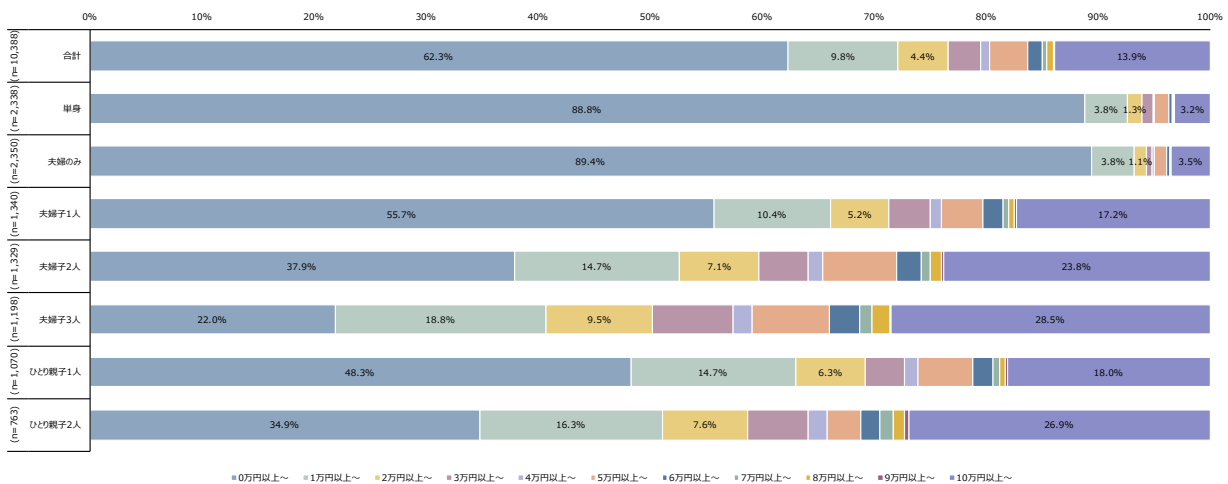

図表 204 学校外の教育費（塾や予備校等の費用）（年額、T）

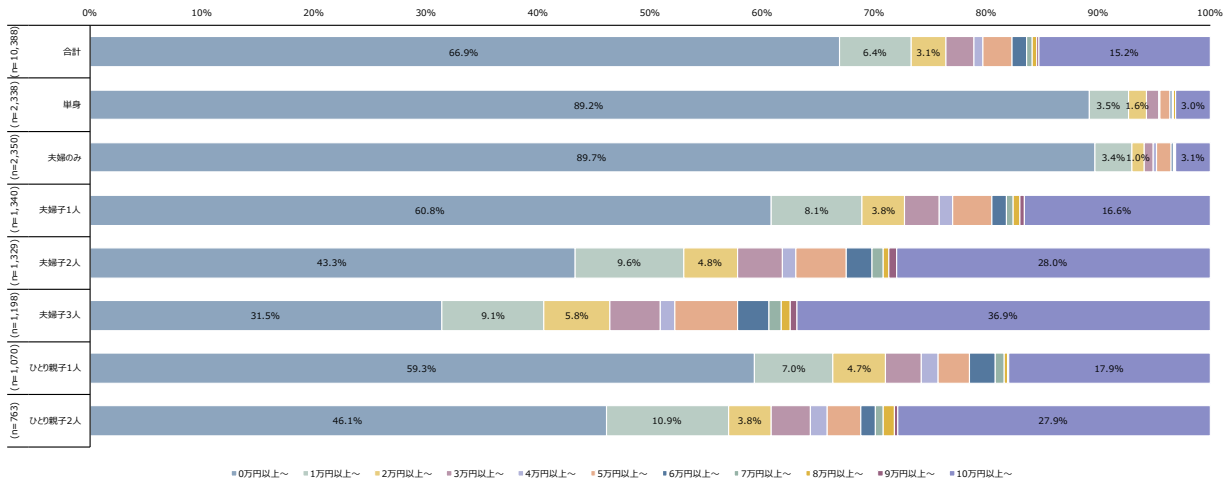

図表 205 旅行代金、映画・演劇・スポーツ等の観戦・観覧料（年額、T）

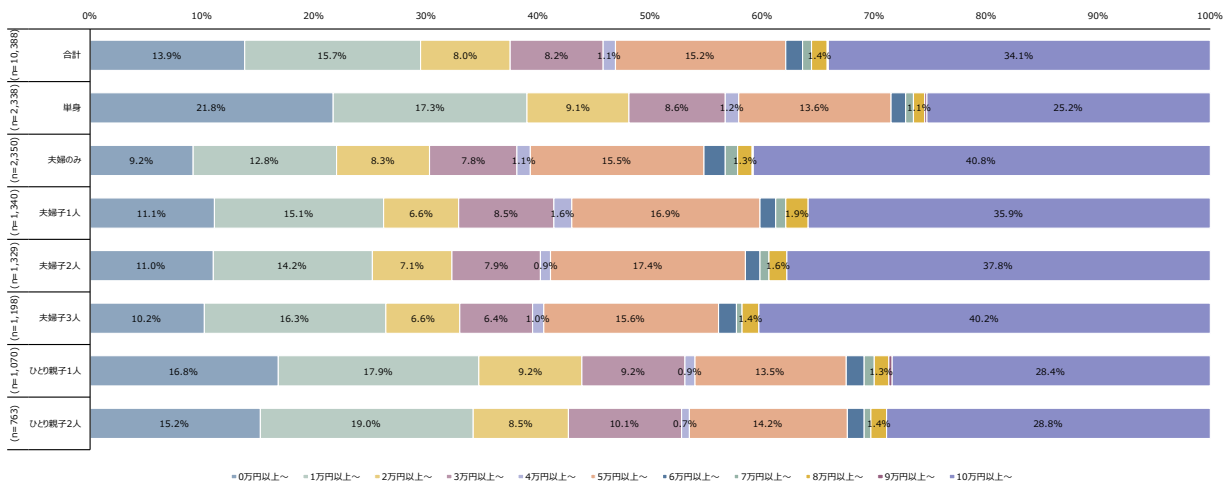

図表 206 冠婚葬祭費（年額、T）

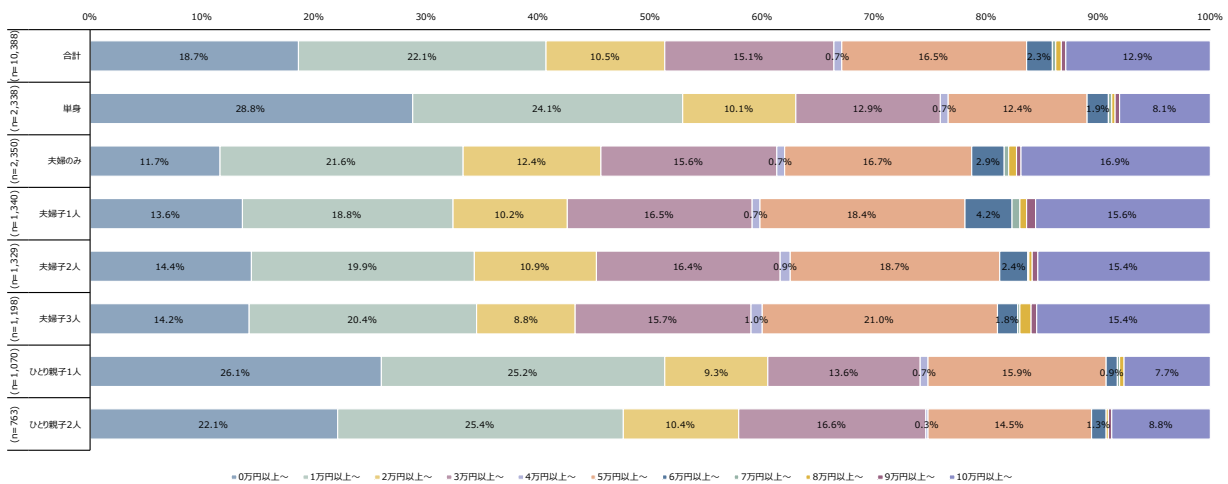

図表 207 非貯蓄型保険料（掛け捨て型の生命保険料、傷害保険等）（年額、T）

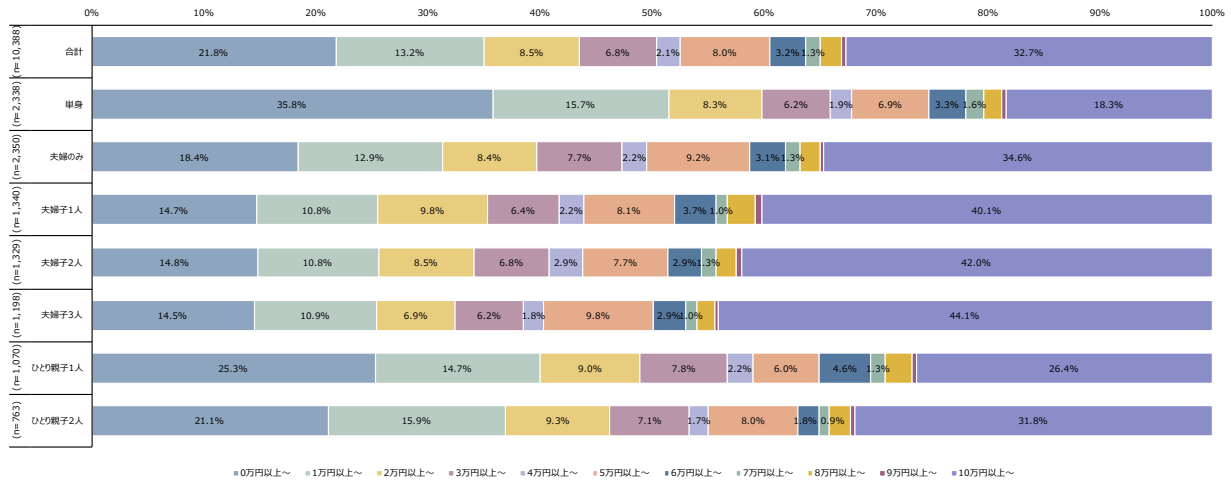

図表 208 自動車・バイク・自転車等の維持・修理にかかる費用（駐車場代、自動車保険料、車検代、修理代等）（年額、T）

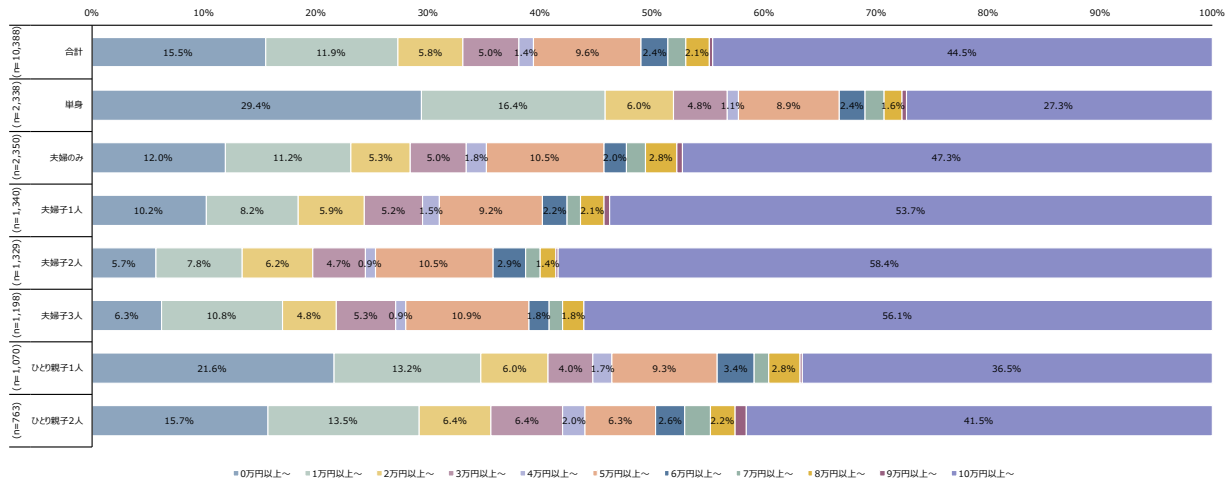

図表 209 年額合計 (T)

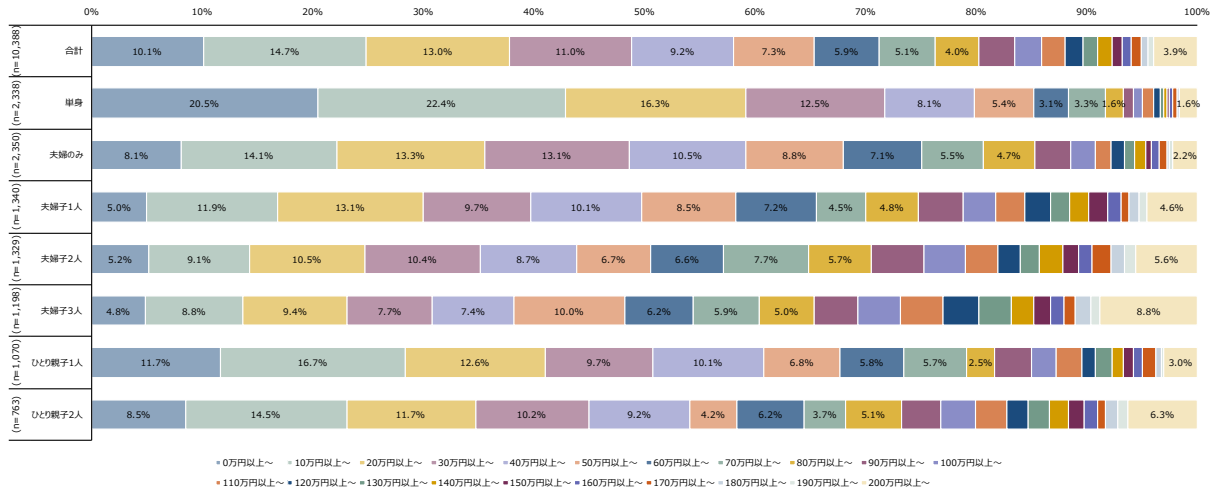

図表 210 総計 (月額合計×12+年額合計、T)

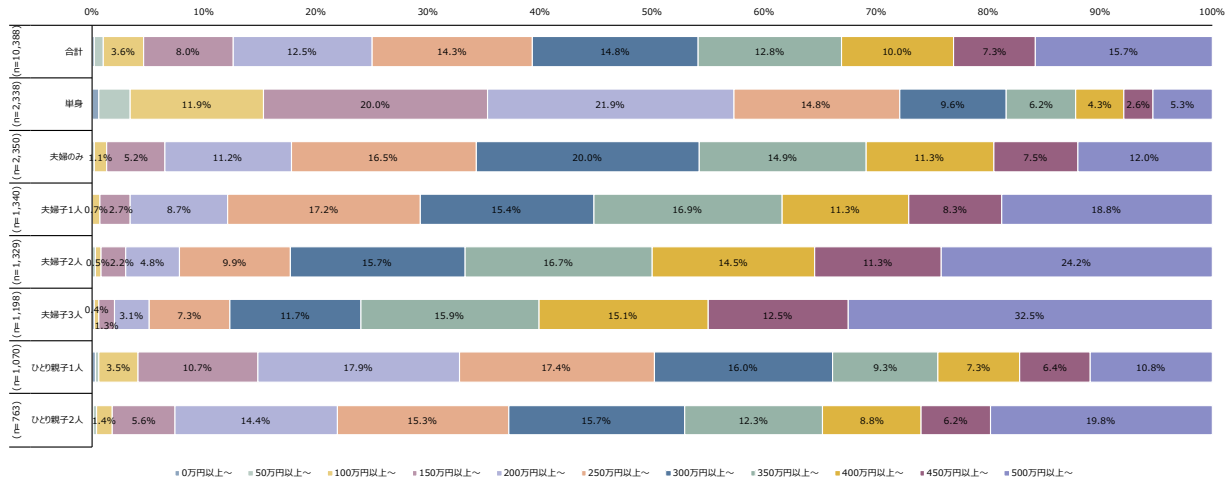

図表 211 月々の貯蓄状況

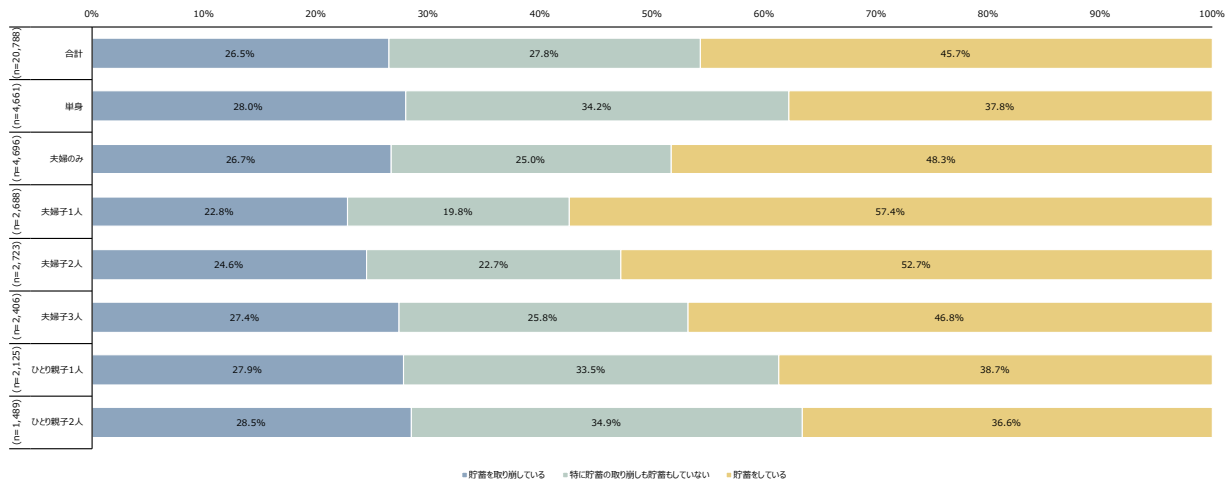

図表 212 貯蓄額・取り崩し額 (月額)

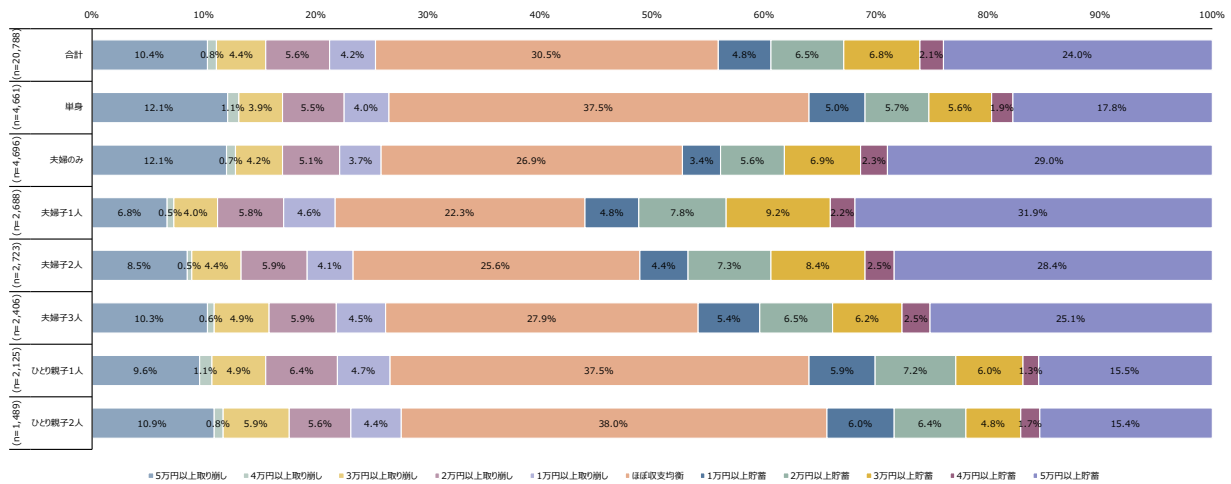

図表 213 住居

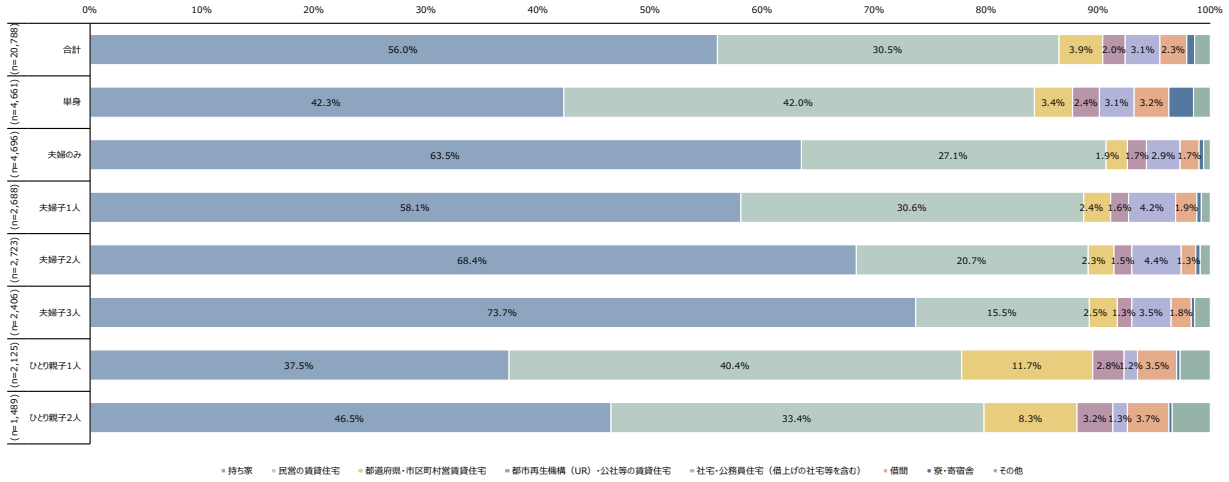

図表 214 住宅ローン返済額 (月額)

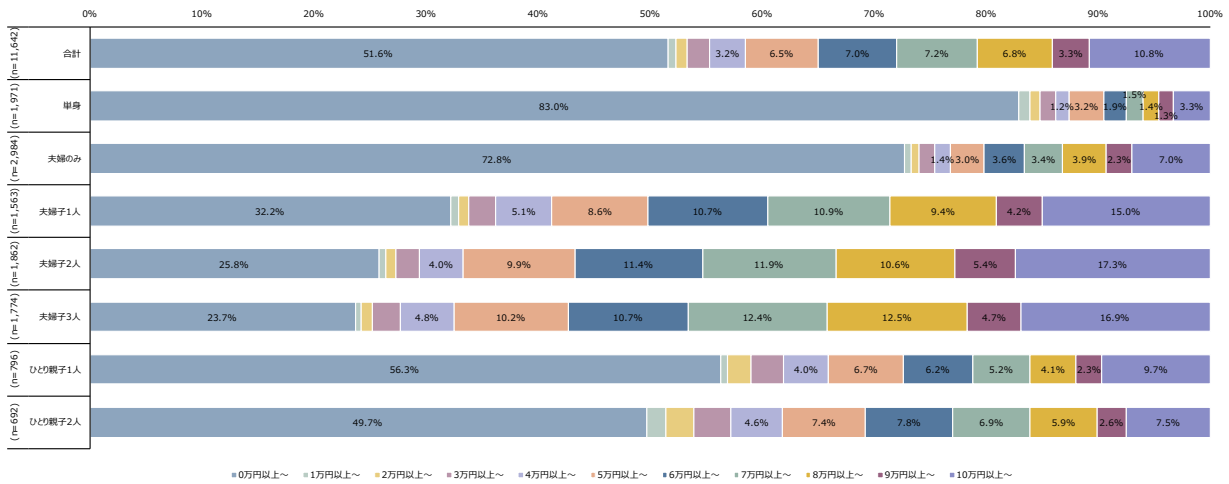

図表 215 家賃・寮費等 (月額)

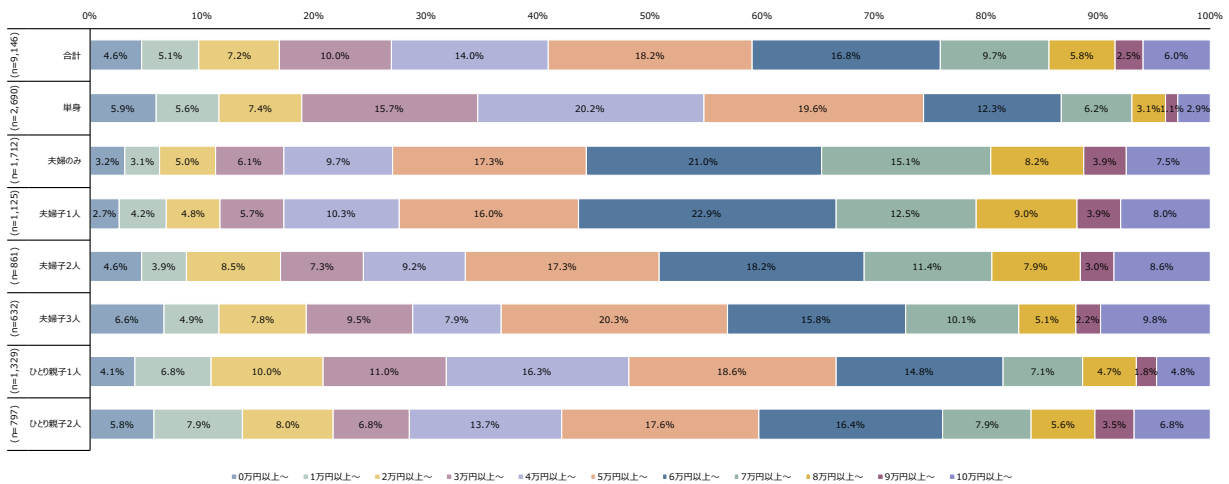

図表 216 自動車ローン返済額（月額）

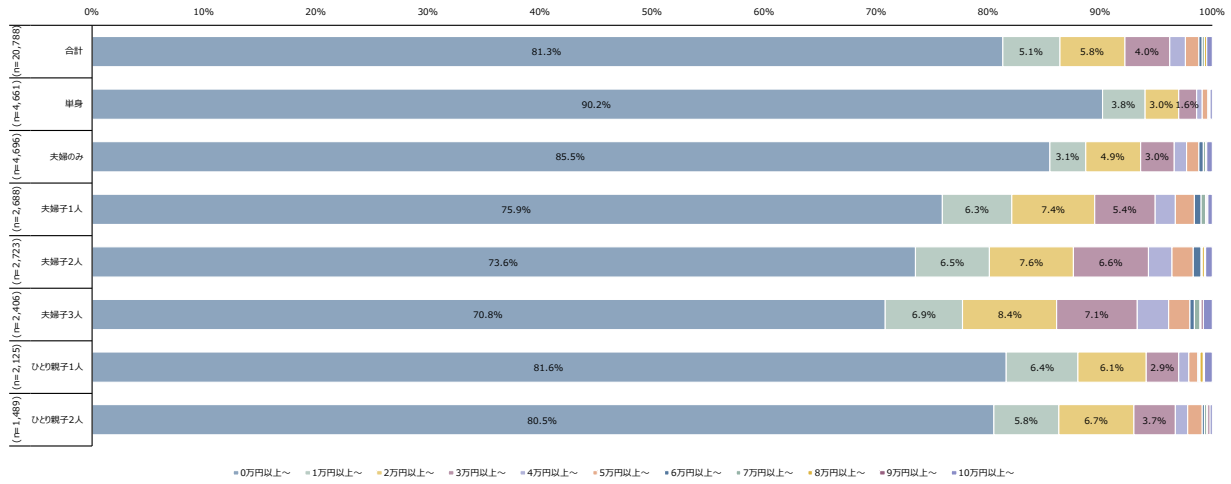

図表 217 奨学金・教育ローン返済額（月額）

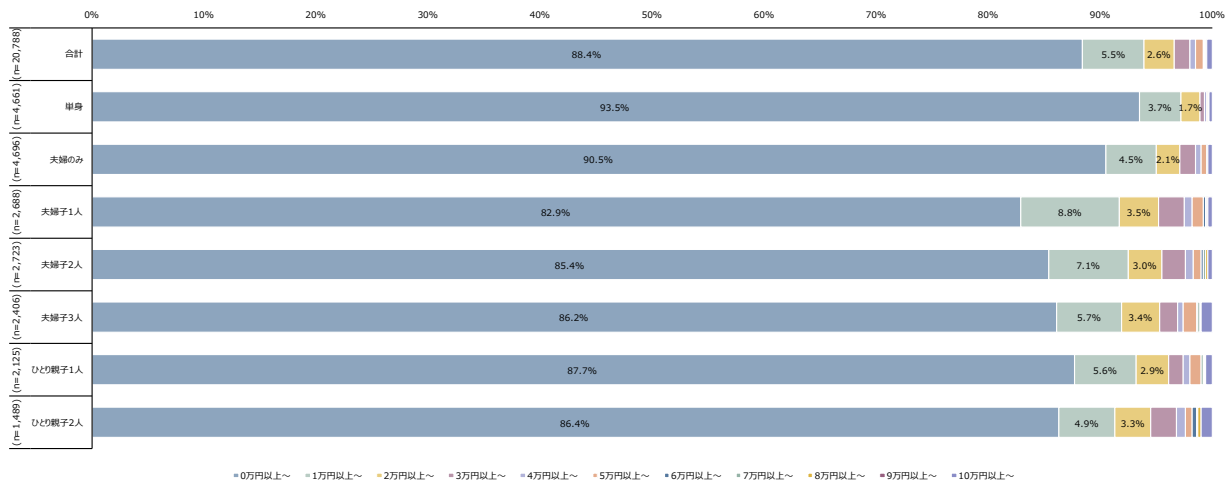

図表 218 その他の借入金返済額（月額）

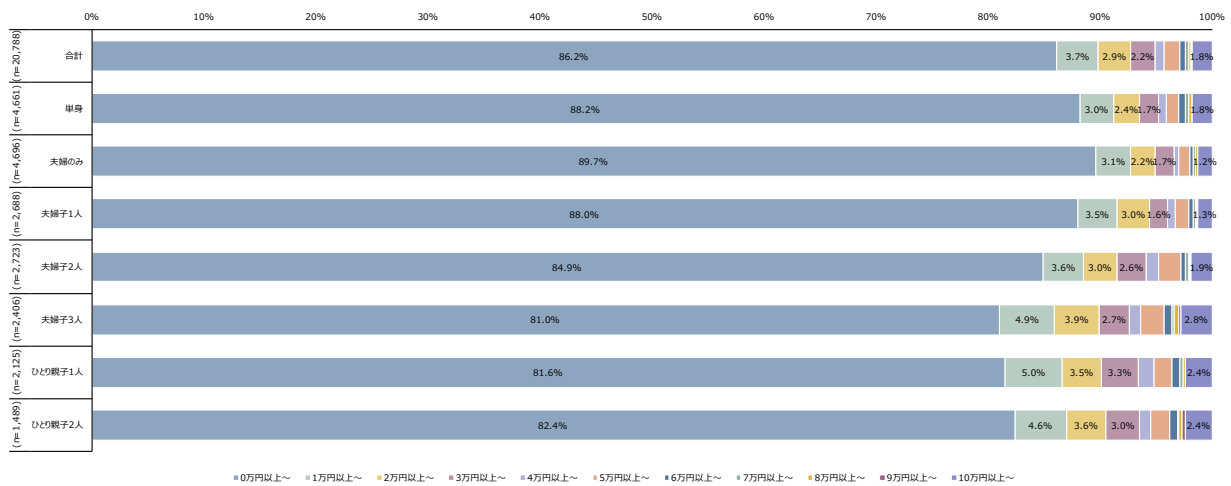

図表 219 保有している自動車台数

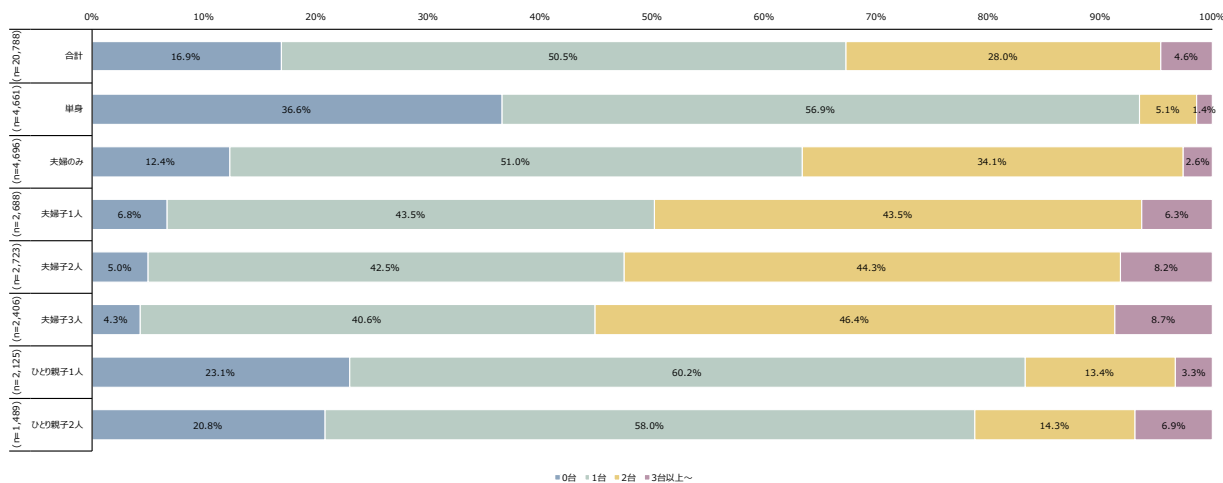

図表 220 通勤用として保有している自動車台数

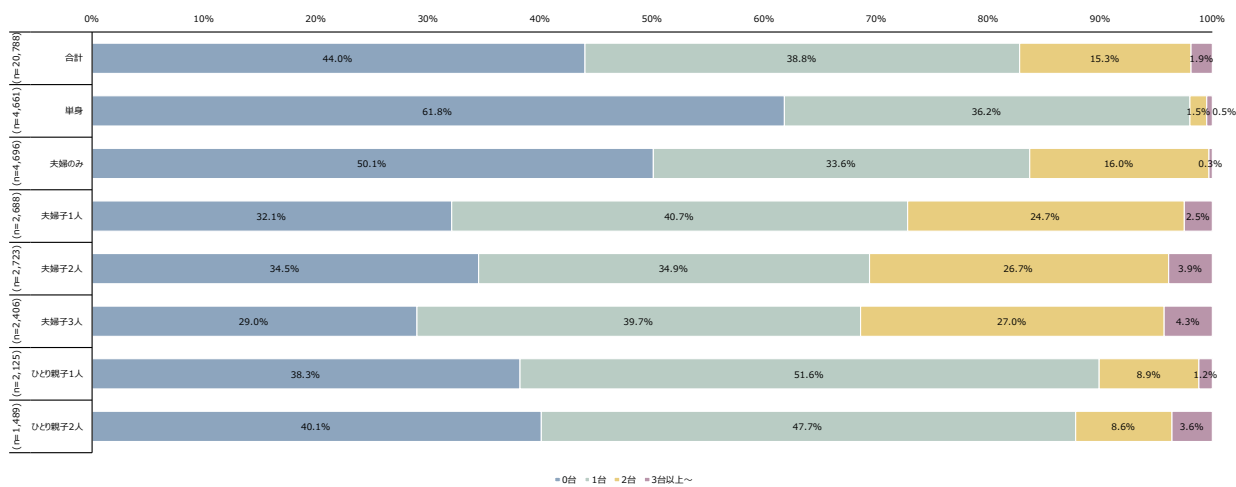

図表 221 保有しているバイク台数

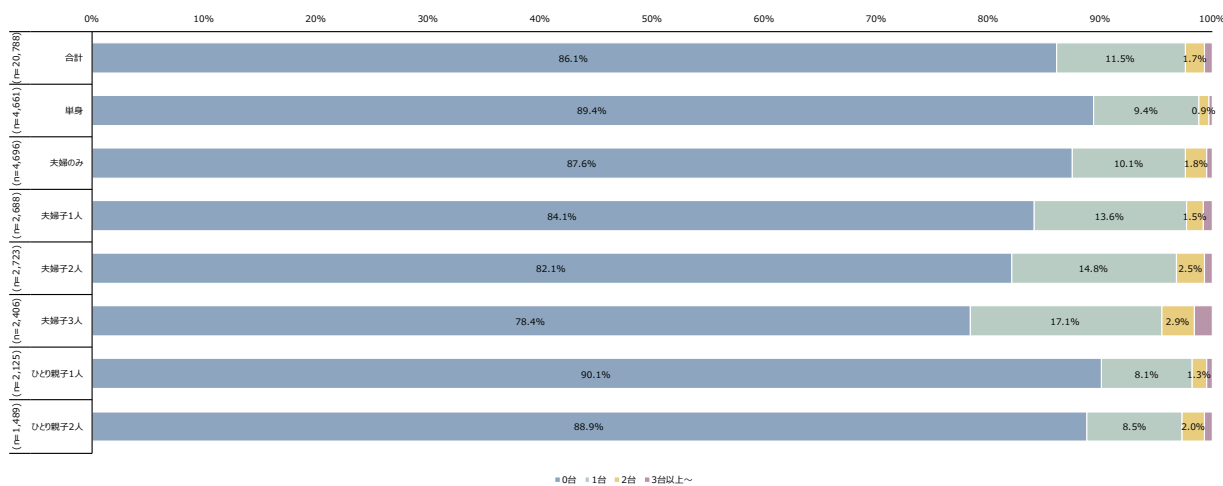

図表 222 通勤用として保有しているバイク台数

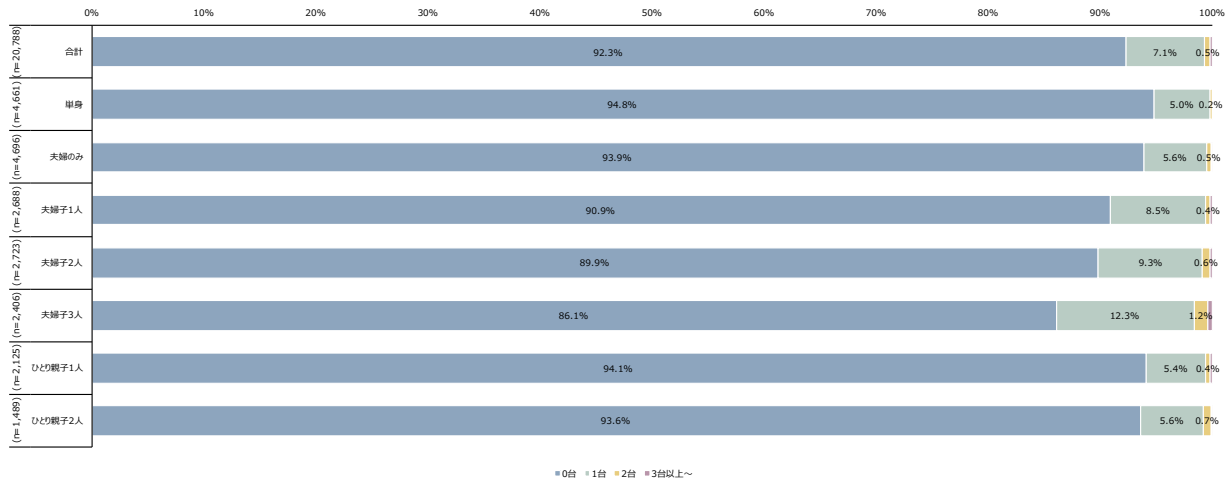

図表 223 通勤用自動車・バイクの買い替え費用（月額）

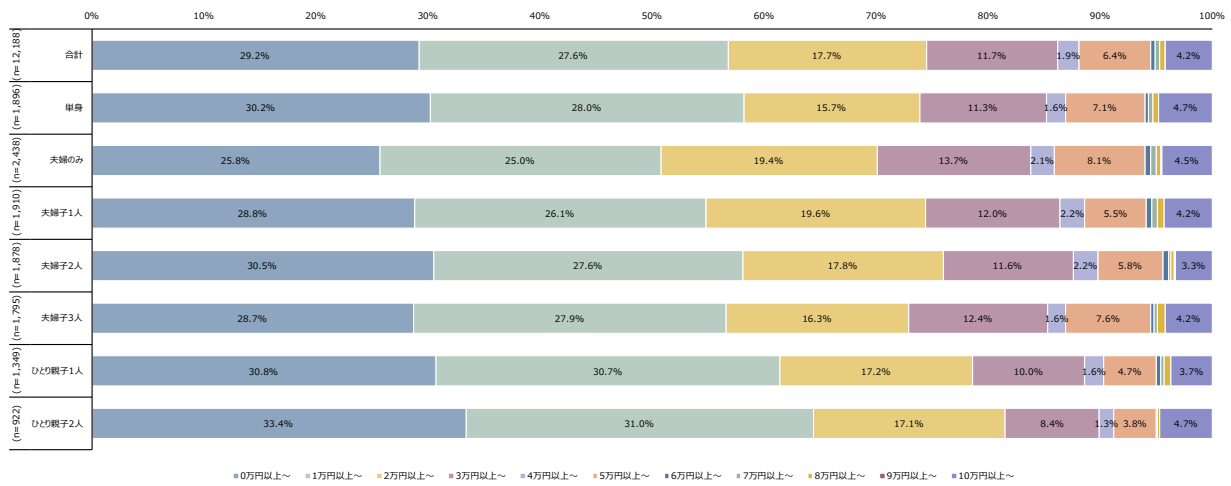

図表 224 最低限必要な可処分所得（月額）

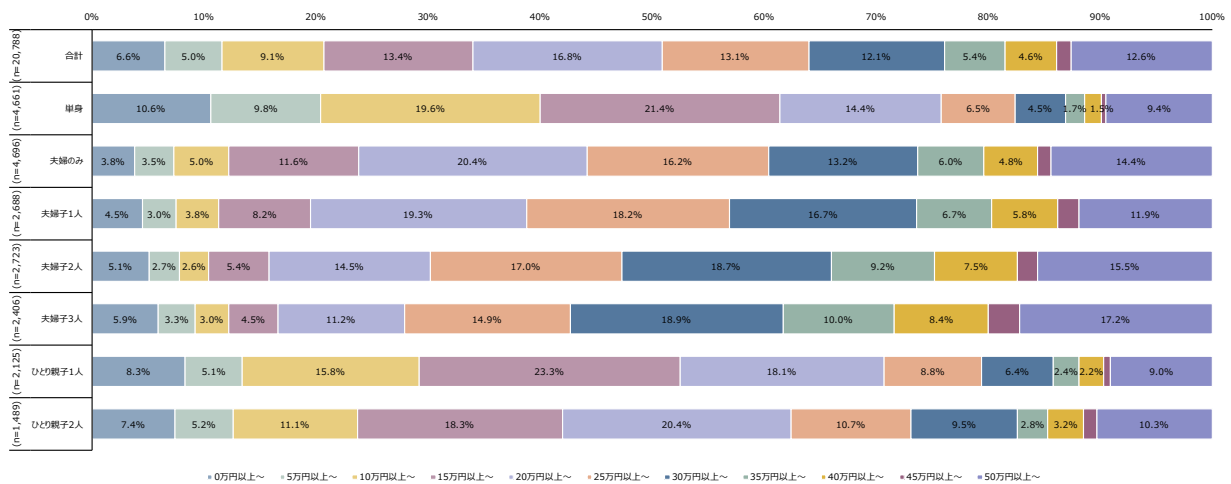

図表 225「きわめて悪い」と思う可処分所得（月額）

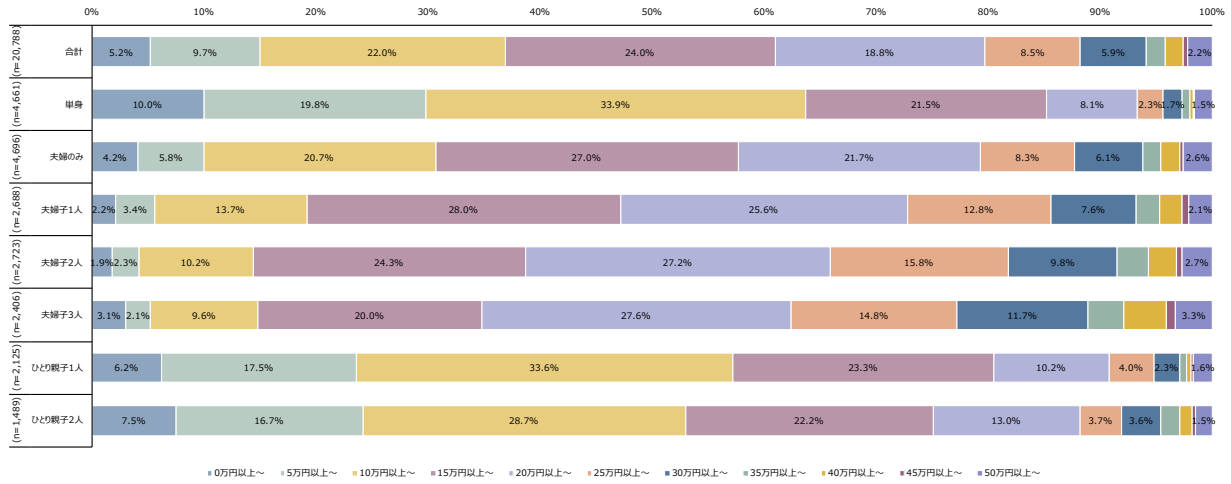

図表 226「悪い」と思う可処分所得（月額）

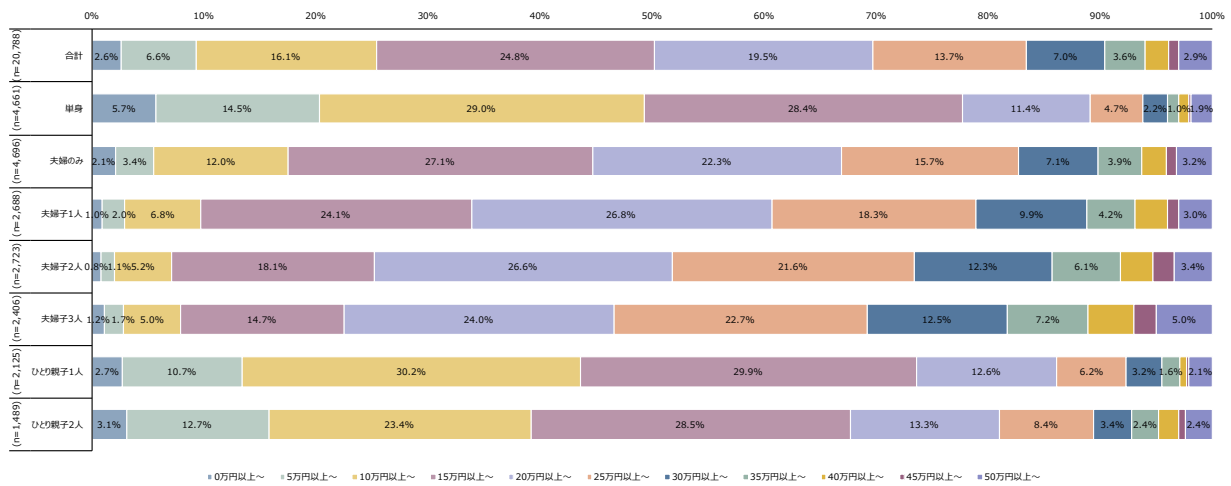

図表 227「不十分」と思う可処分所得（月額）

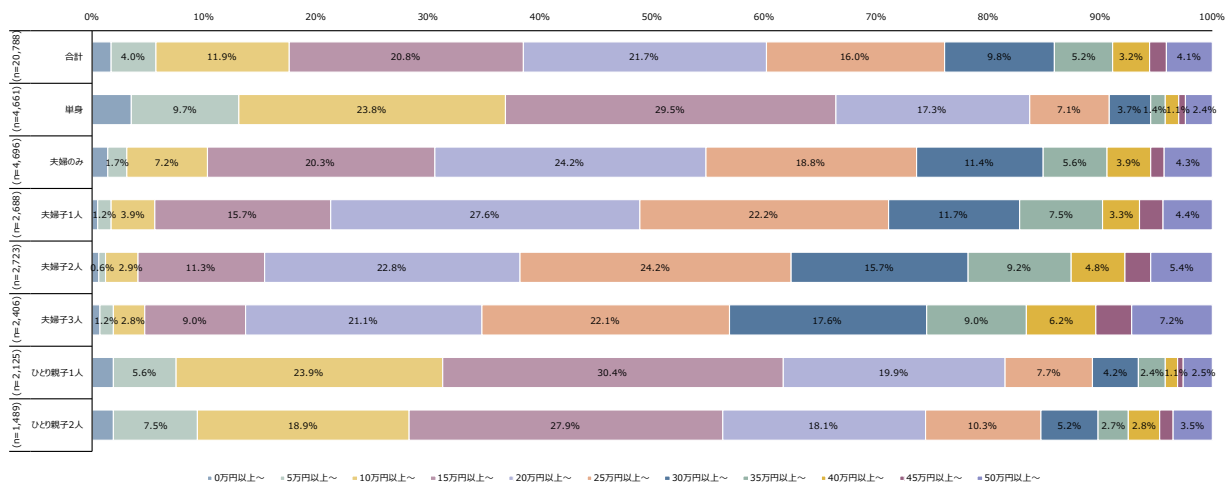

図表 228「十分」と思う可処分所得（月額）

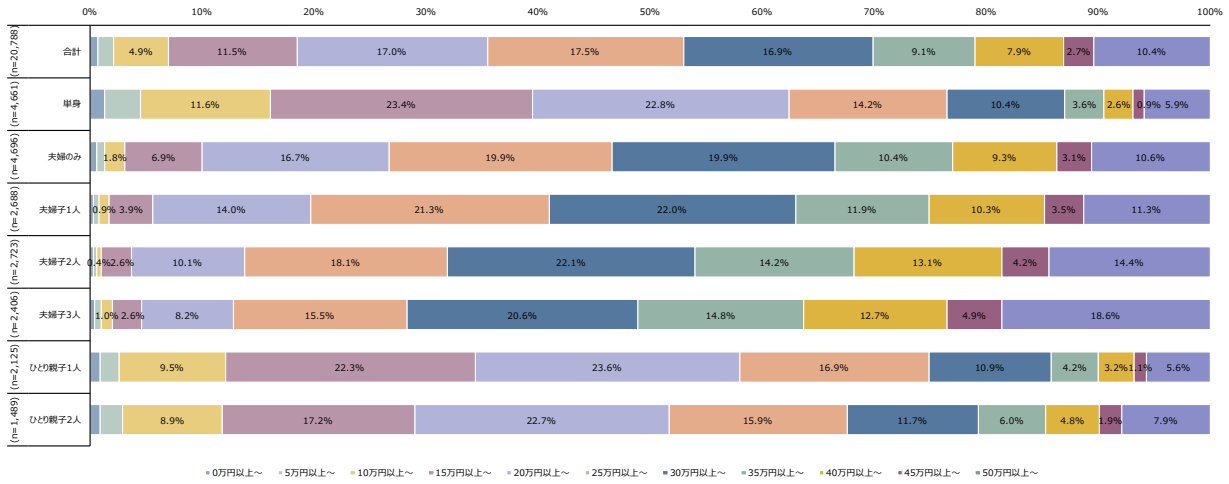

図表 229「良い」と思う可処分所得（月額）

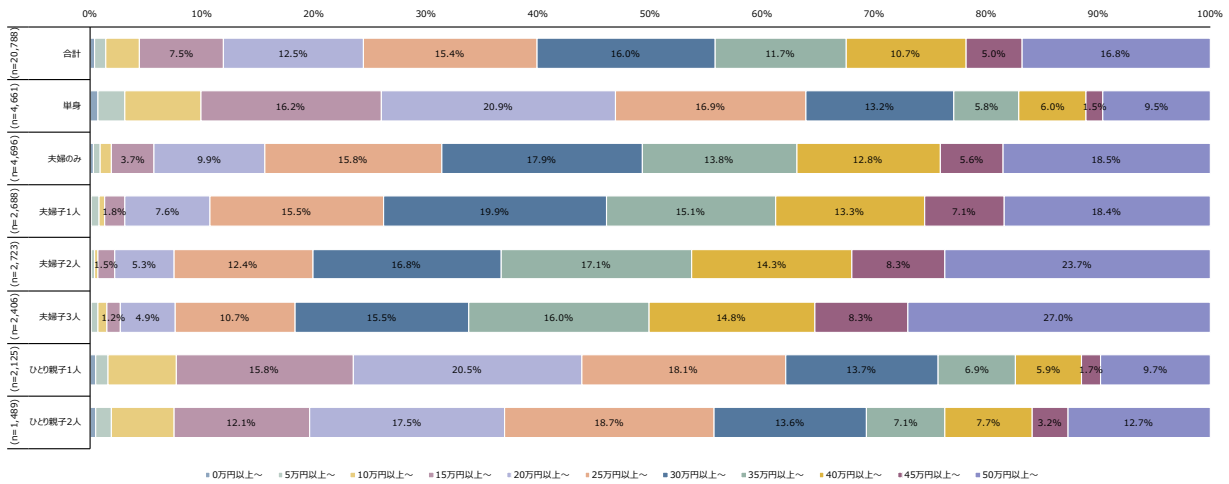

図表 230「きわめて良い」と思う可処分所得（月額）

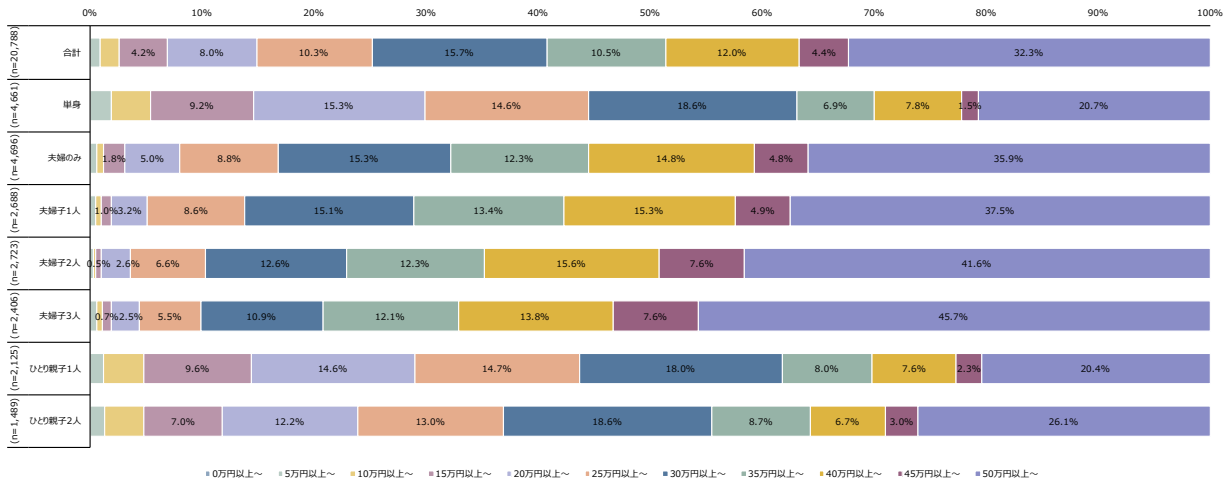

図表 231 主観的経済的地位

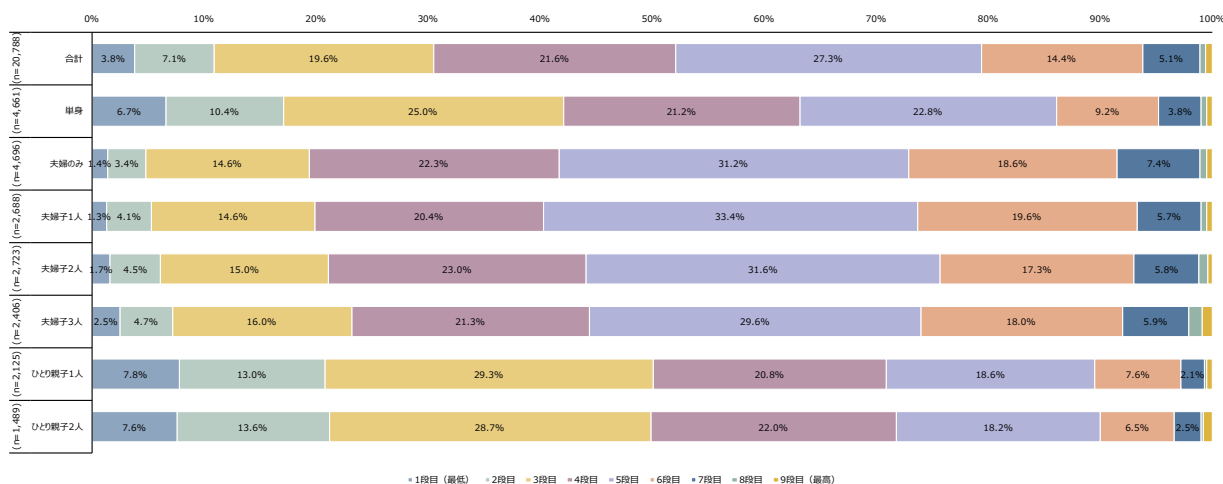

図表 232 不意の出費にも自分(たち)のお金で必要額を支払える

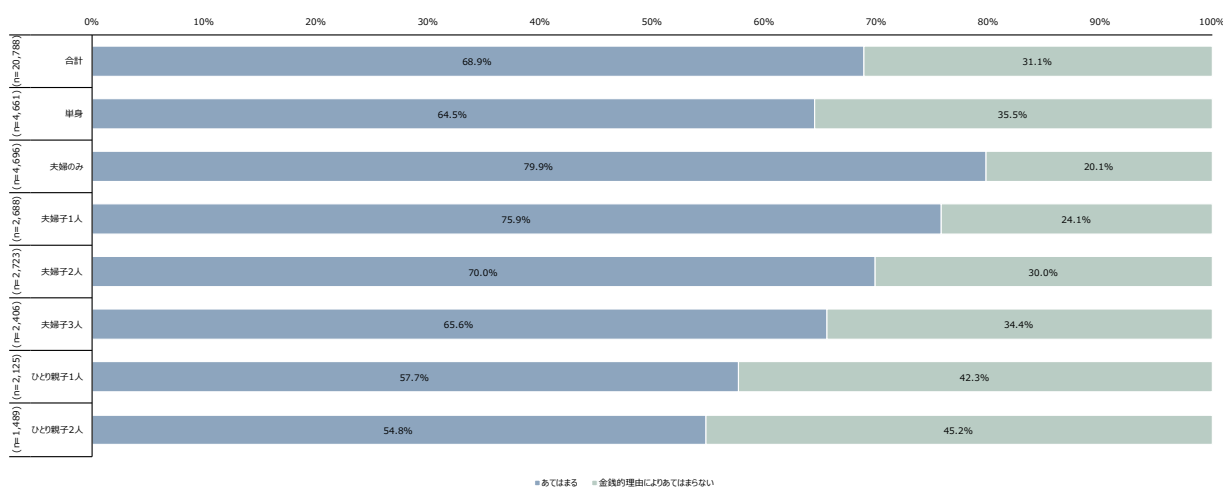

図表 233 年1回1週間ほど泊まりがけのお出かけ(実家、親戚・友人の家、別荘での泊まりを含む)ができる

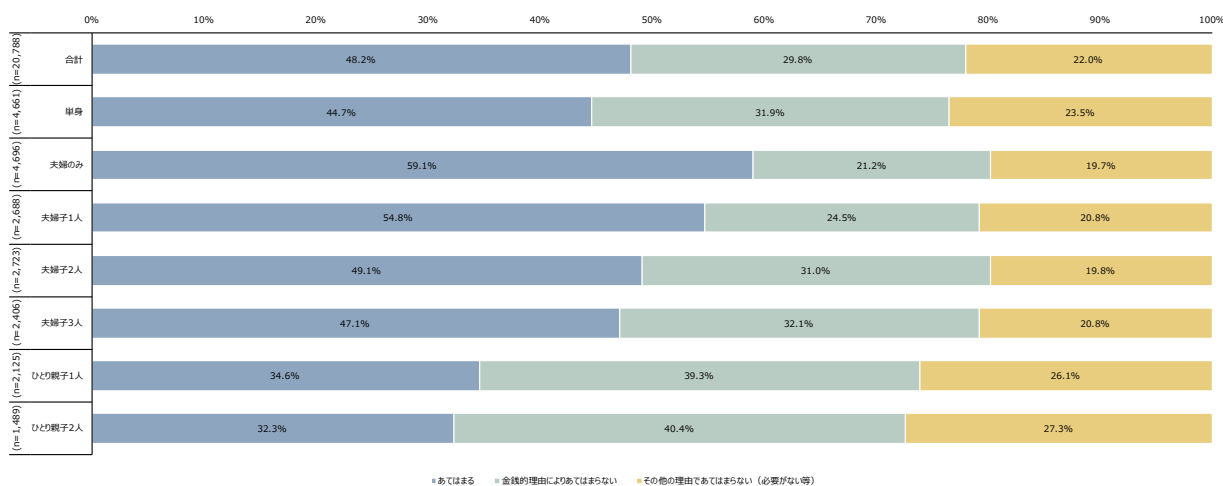

図表 234 過去 12 か月間、公共料金（水道・ガス・電気代等）の支払いを滞りなく済ませている

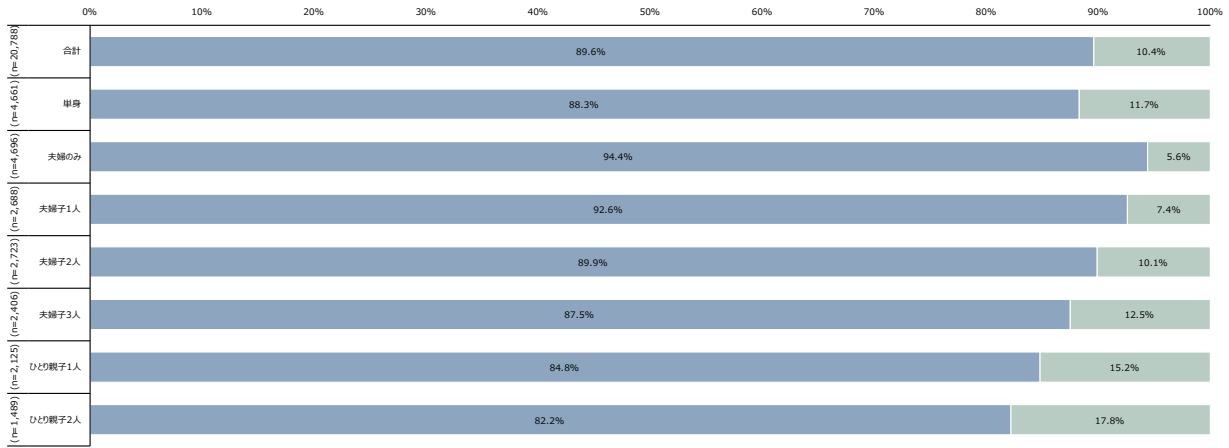

*あてはまる = 金銭的理由によりあてはまらない

図表 235 日に1回は、肉・魚（ベジタリアンの場合はそれらに相当するもの）を含む食事が摂れる

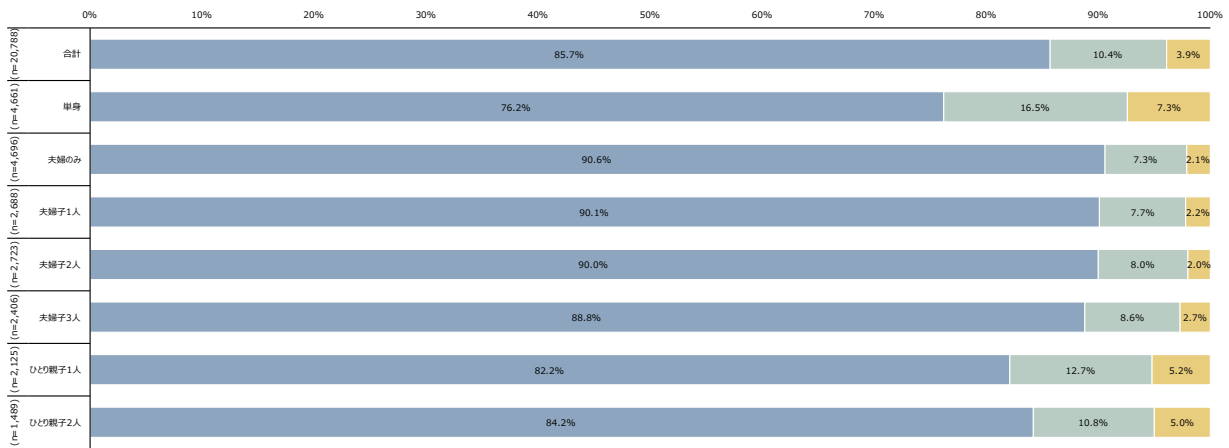

*あてはまる = 金銭的理由によりあてはまらない = その他の理由であてはまらない（必要がない等）

図表 236 冷暖房等で家の中を適切な温度に保つことができる

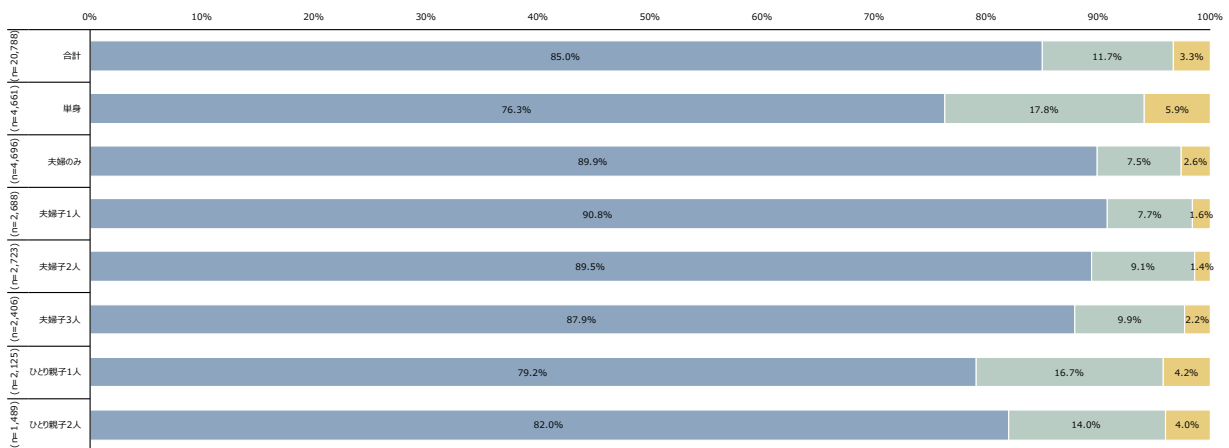

*あてはまる = 金銭的理由によりあてはまらない = その他の理由であてはまらない（必要がない等）

図表 237 自家用車がある

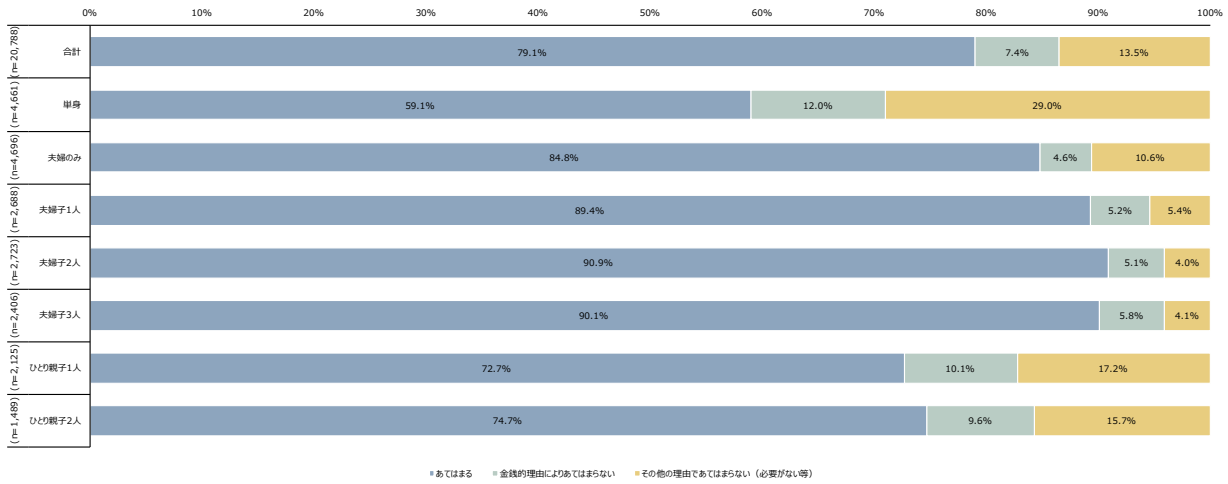

図表 238 着古した衣料の代わりに新品の衣料（中古の衣料を除く）を購入できる

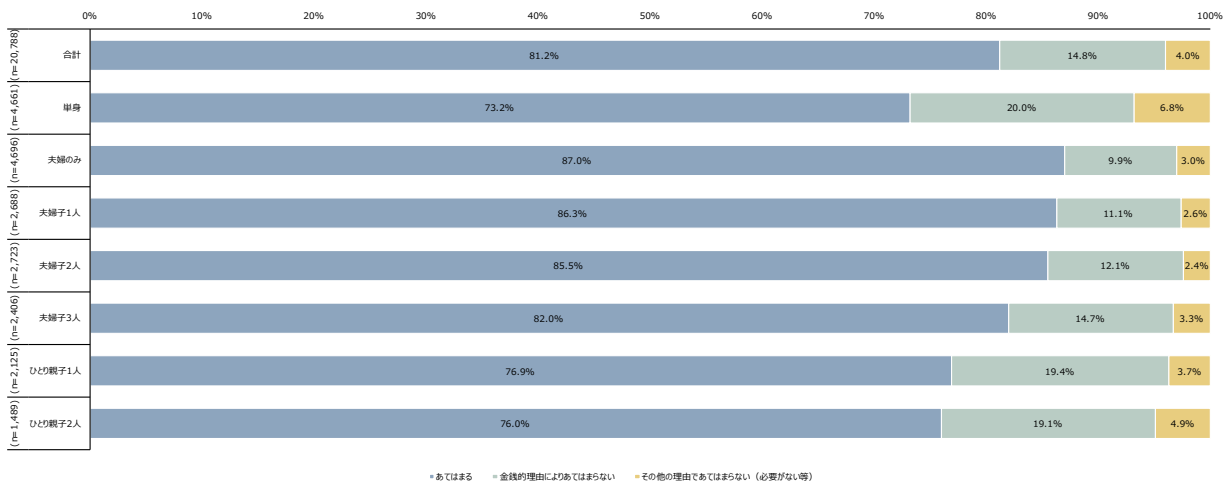

図表 239 状態の良い、毎日の生活・活動に適した靴が2足以上ある

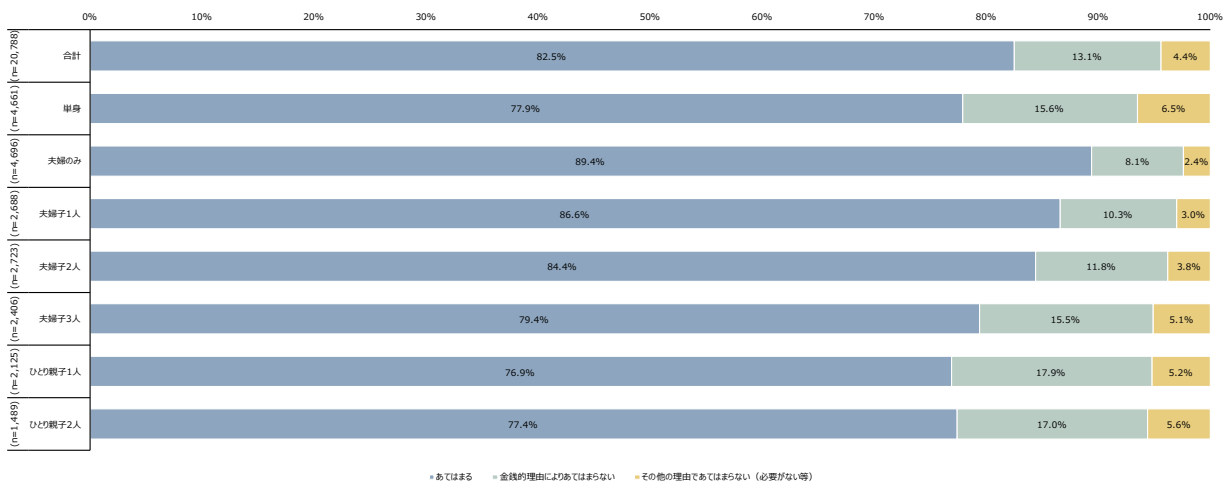

図表 240 ほとんどの週、自分の楽しみ（自分のために何か買う・するため）に使う少額のお金がある

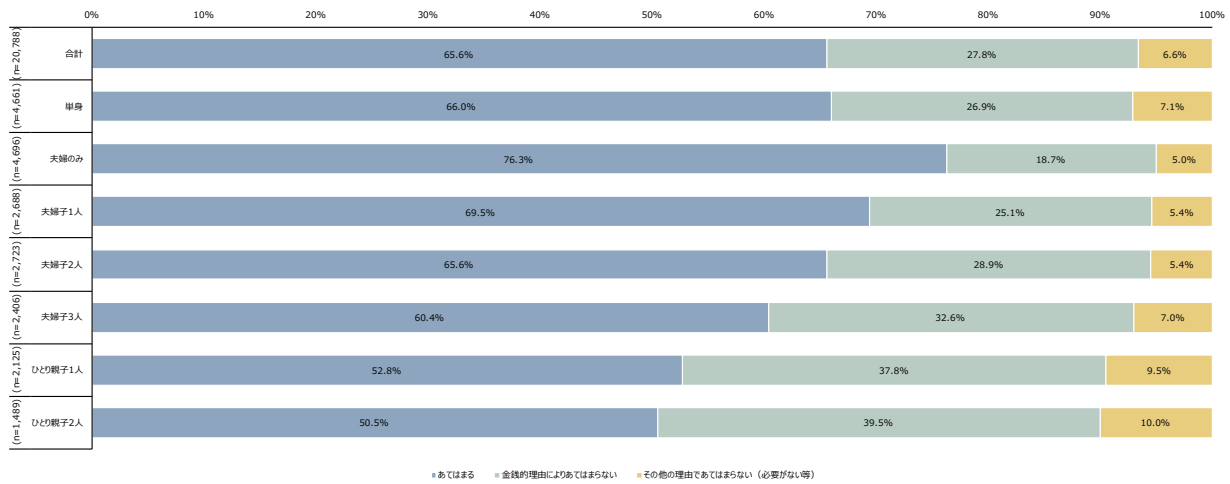

図表 241 余暇活動（有料のもの）に定期的に参加している

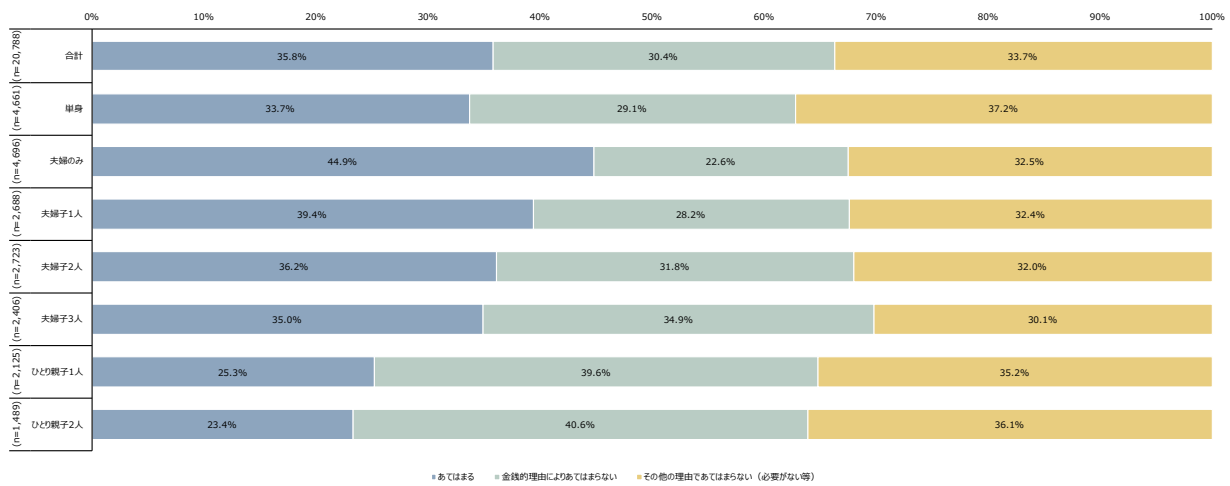

図表 242 少なくとも月1回は友人あるいは家族（親戚含む）と食事会や飲み会をしている

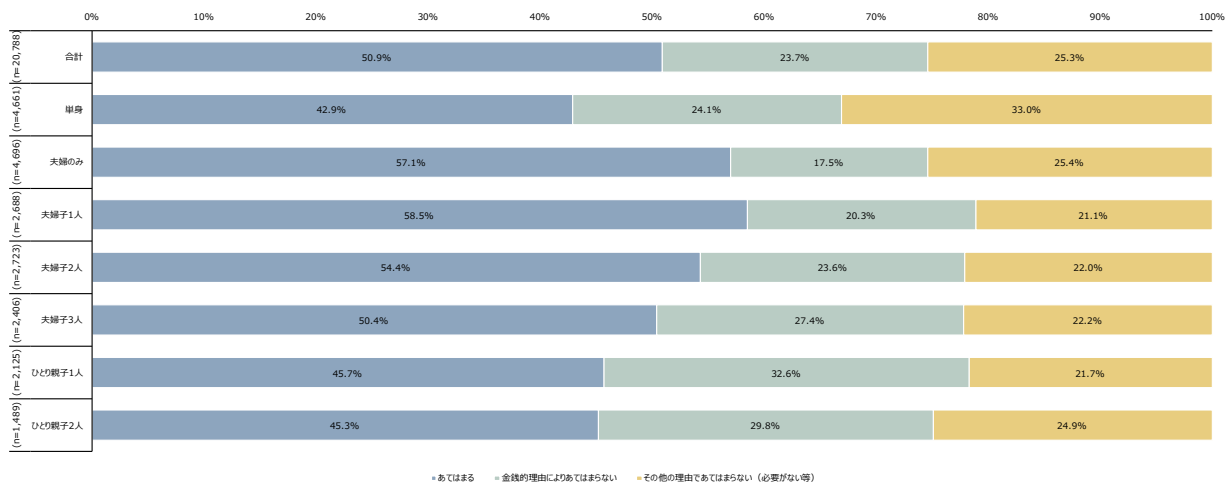

図表 243 電話（携帯電話、スマートフォンを含む）を持っている

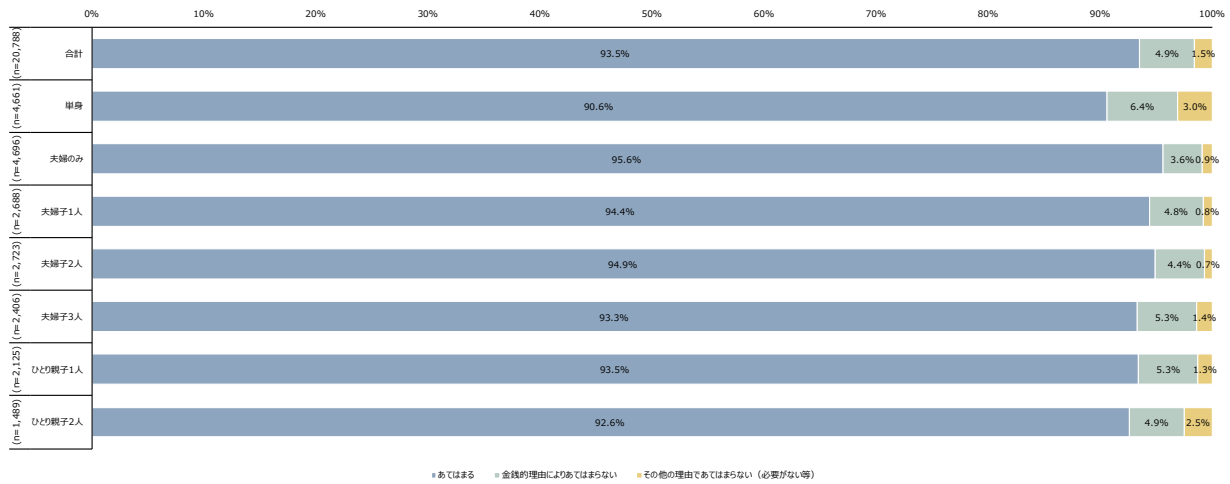

図表 244 家具（ベッド、ソファ、食器棚、鏡台等）が古くなったり壊れたりした場合、買い替えることができる

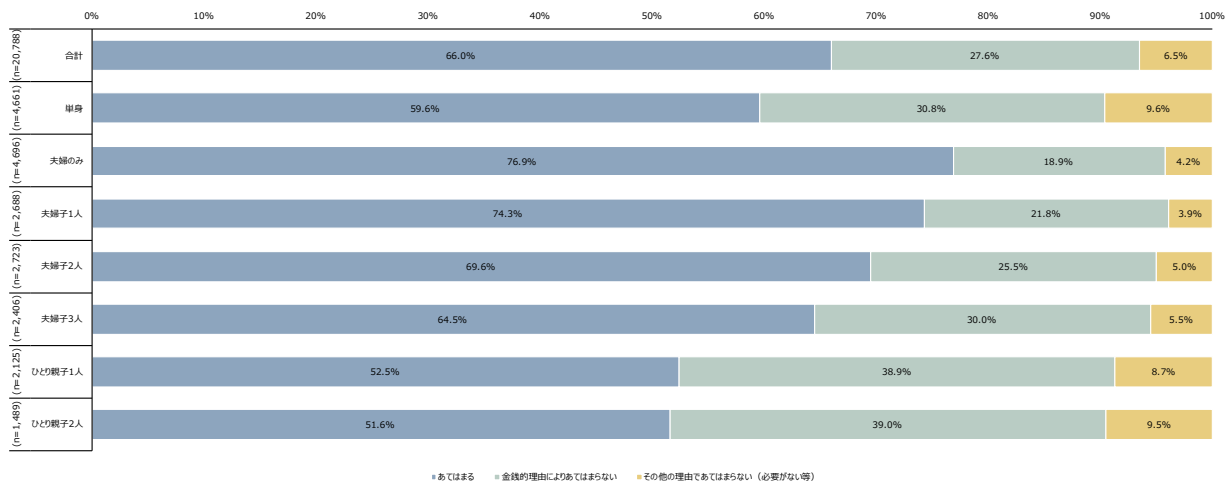

図表 245 家にカラーテレビがある

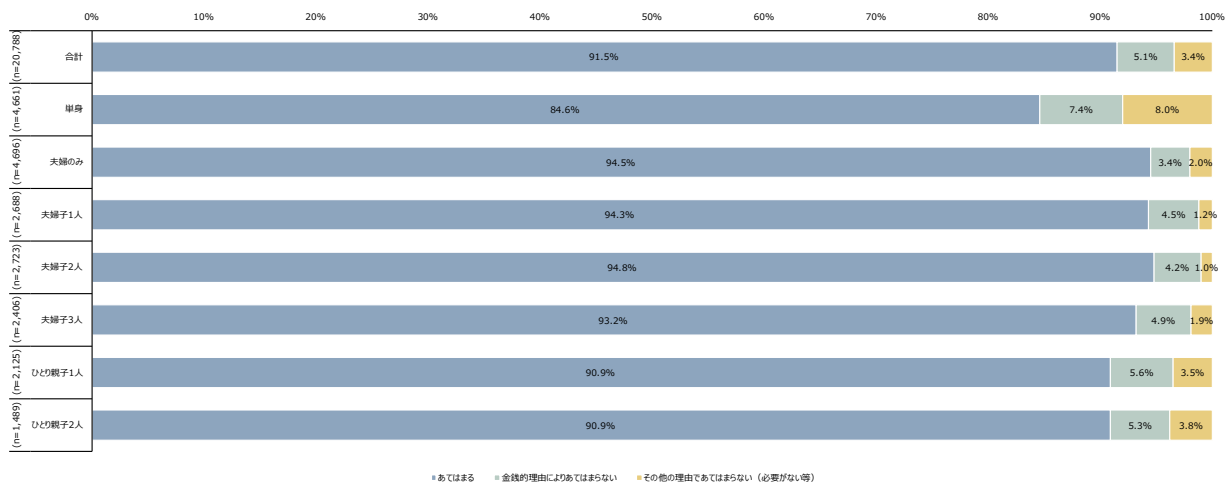

図表 246 家にパソコンがある

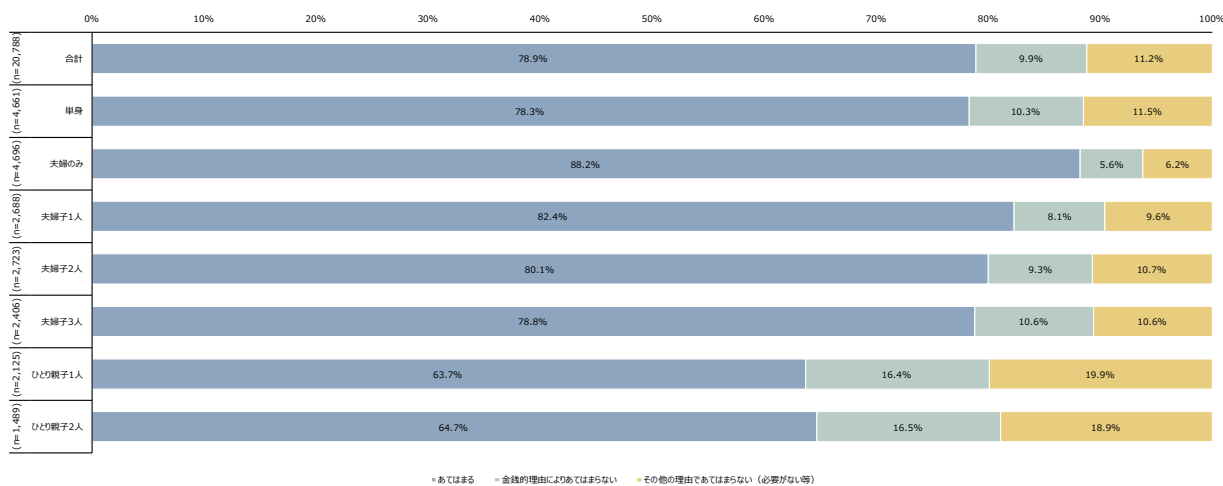

図表 247 家に洗濯機がある

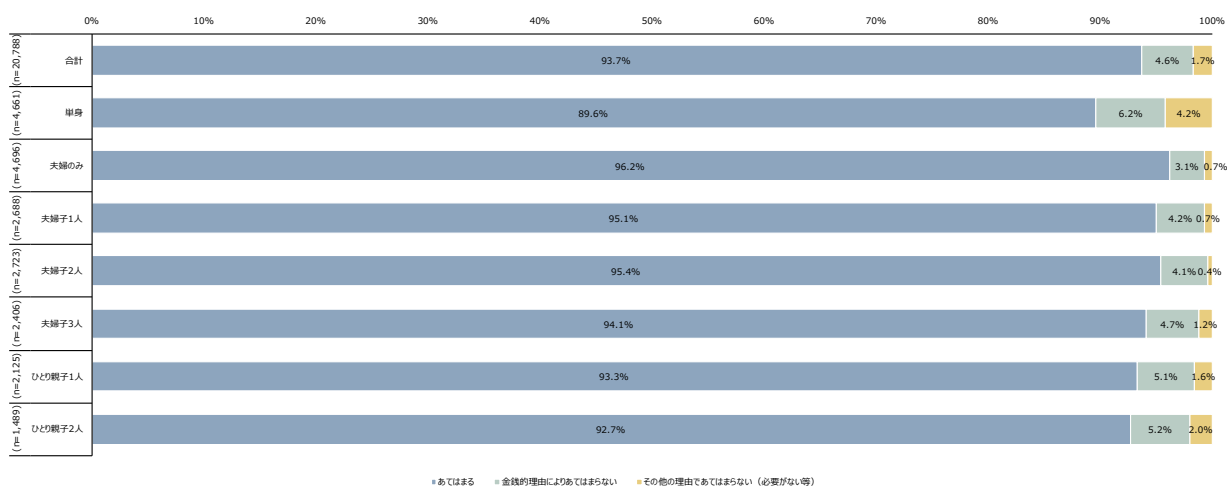

図表 248 必要なときに個人的に使えるインターネット (スマートフォン経由を含む) がある

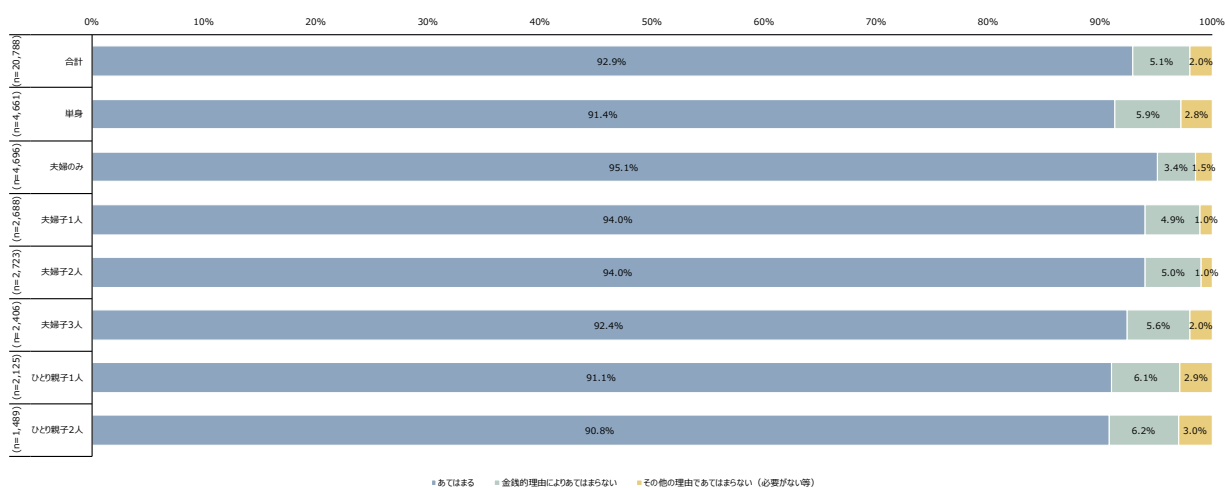

図表 249 配偶者年齢

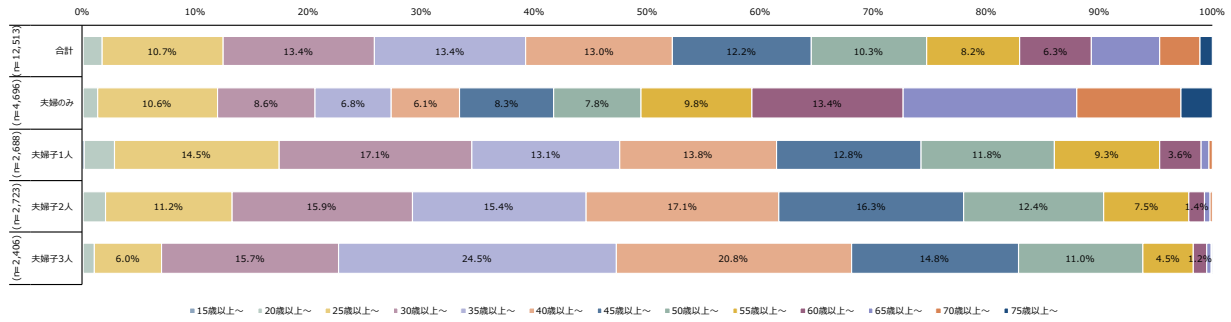

図表 250 子(1人目)年齢

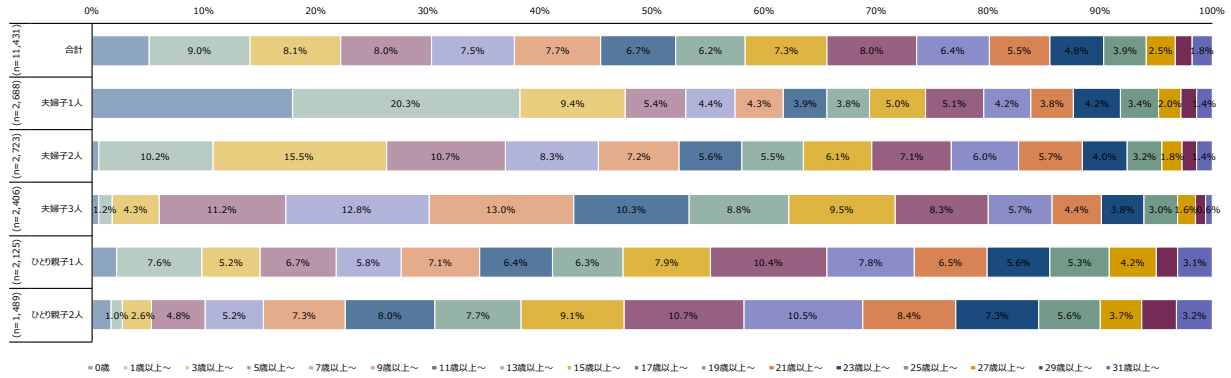

図表 251 子(2人目)年齢

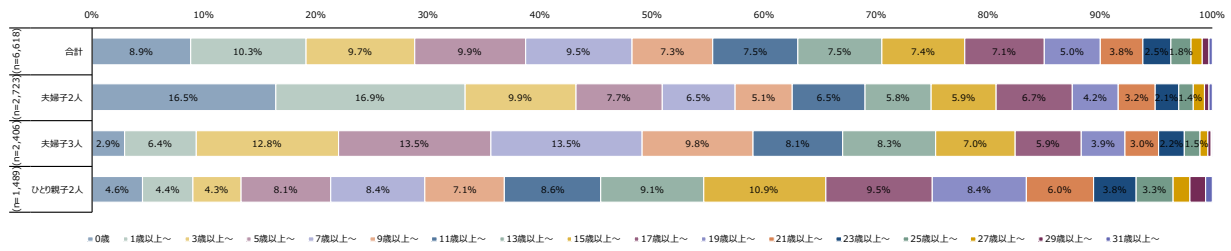

図表 252 子(3人目)年齢

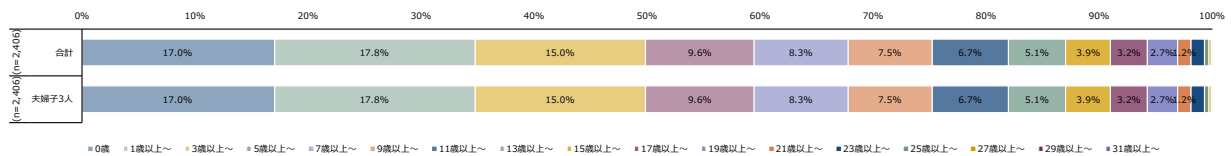

図表 253 配偶者性別

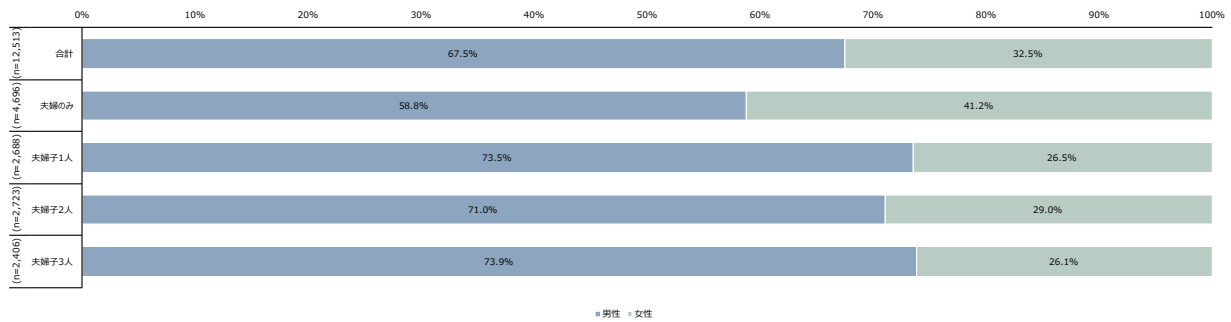

図表 254 子（1人目）性別

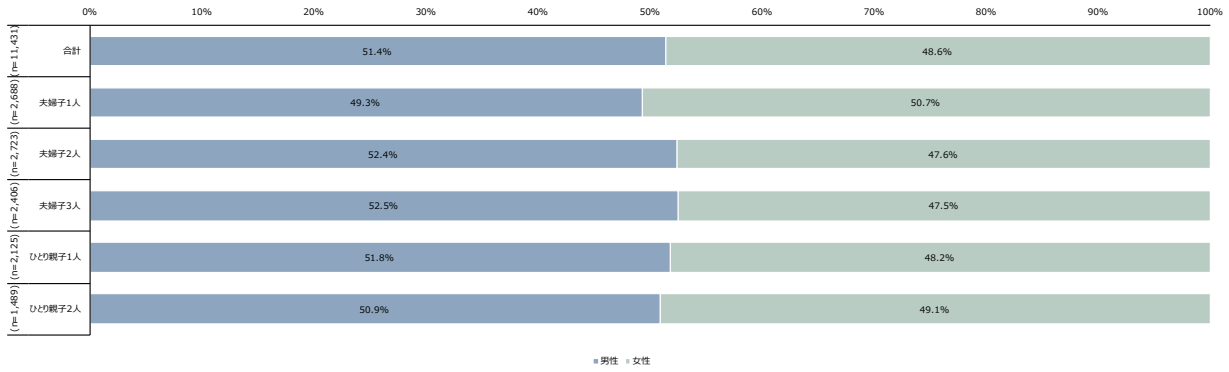

図表 255 子（2人目）性別

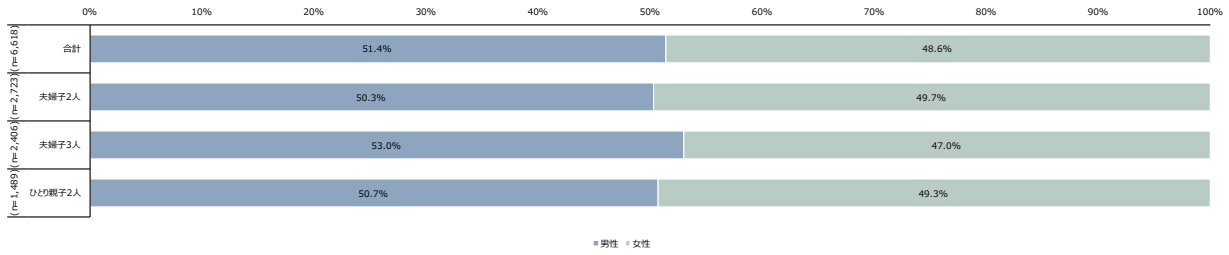

図表 256 子（3人目）性別

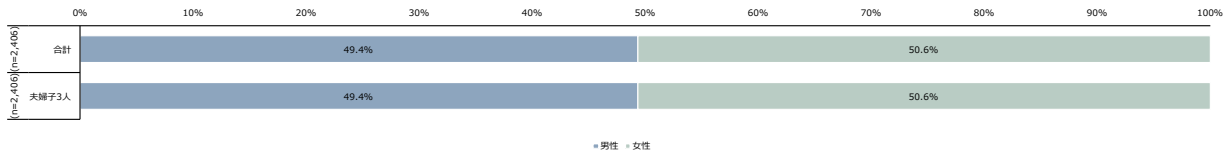

図表 257 本人就業状況

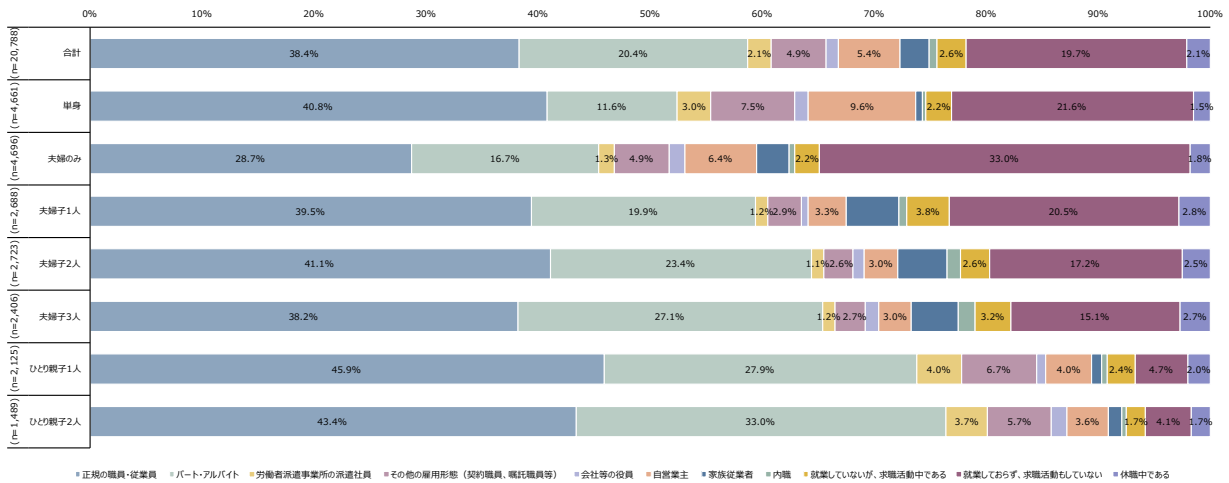

図表 258 配偶者就業状況

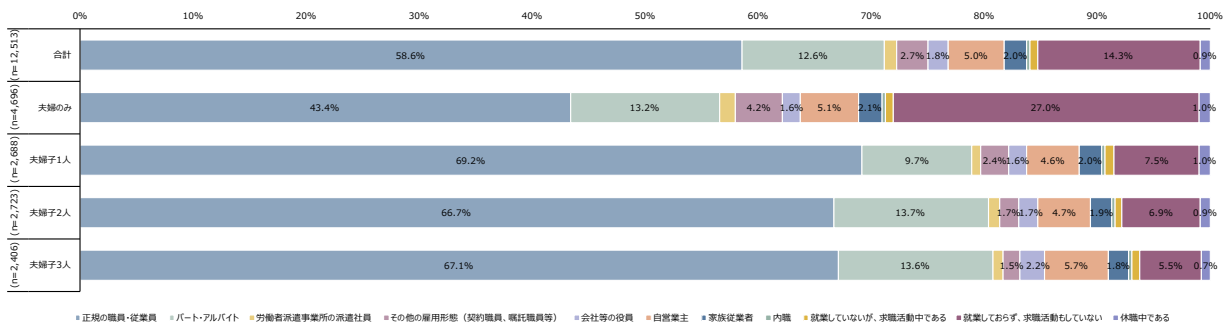

図表 259 子（1人目）就業状況

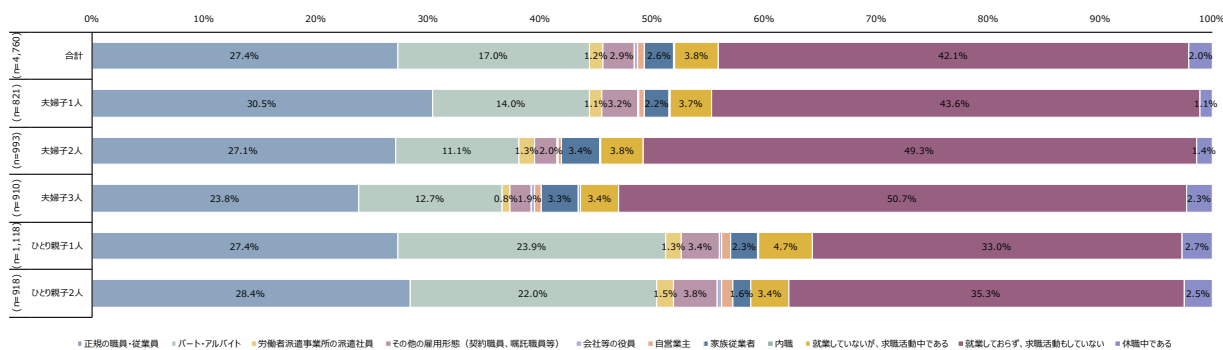

図表 260 子（2人目）就業状況

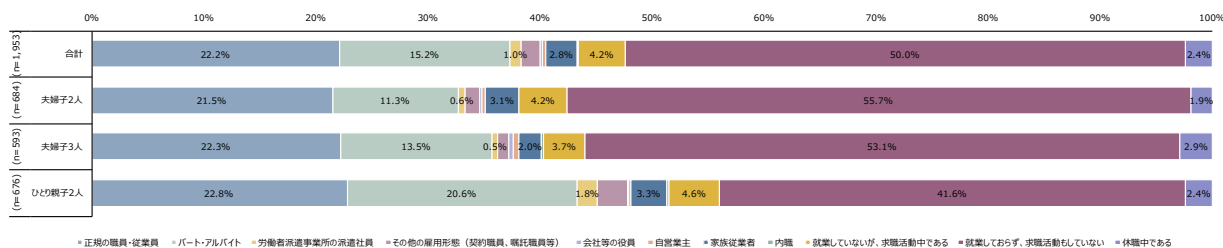

図表 261 子（3人目）就業状況

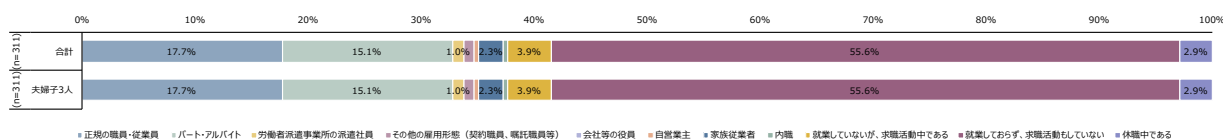

図表 262 子（1人目）学校等への通学状況

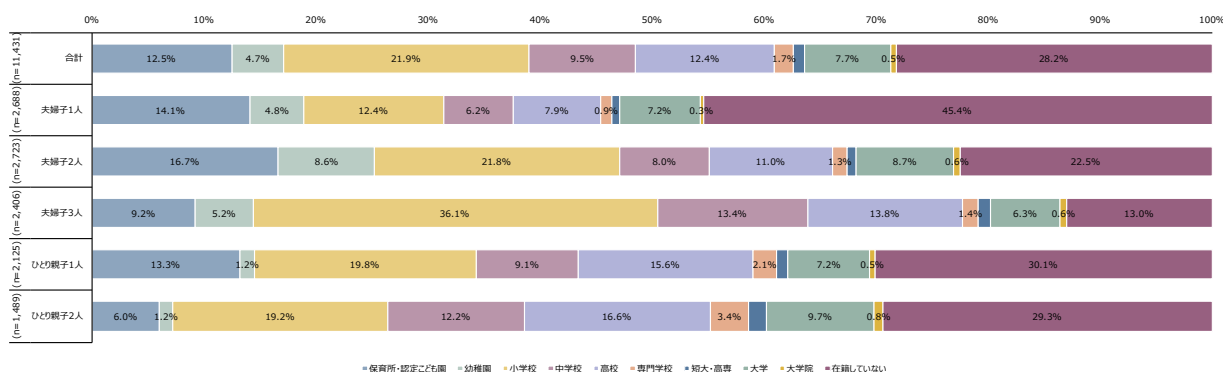

図表 263 子（2人目）学校等への通学状況

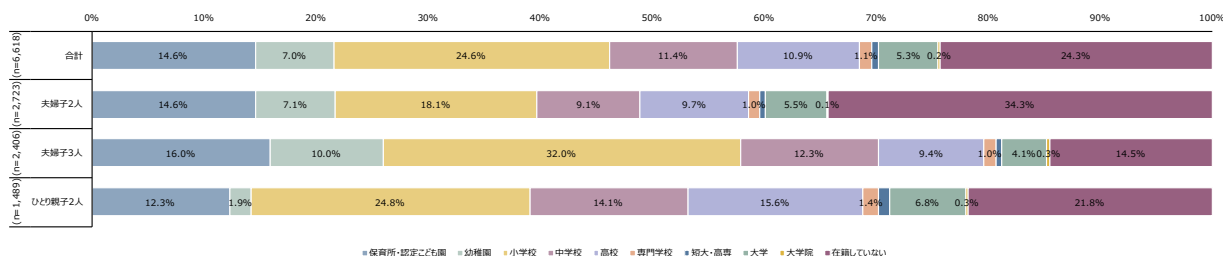

図表 264 子（3人目）学校等への通学状況

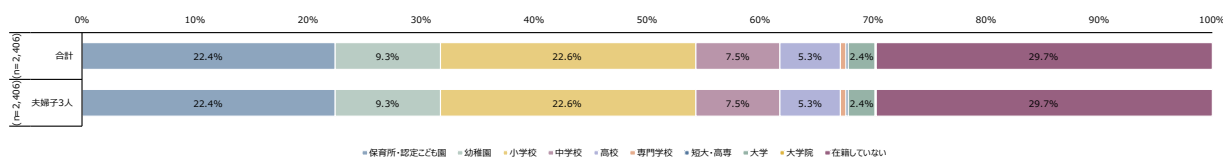

図表 265 子（1 人目）通学先の設置主体

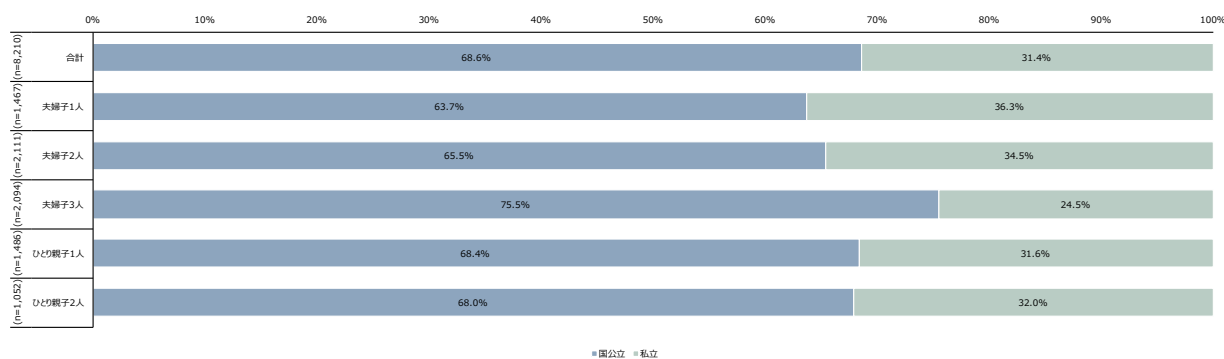

図表 266 子（2 人目）通学先の設置主体

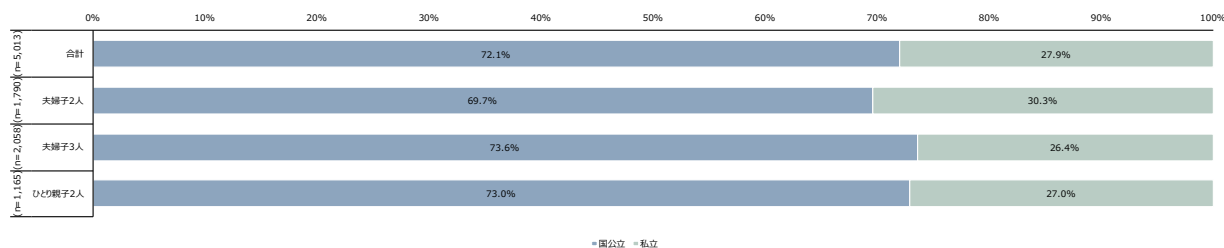

図表 267 子（3 人目）通学先の設置主体

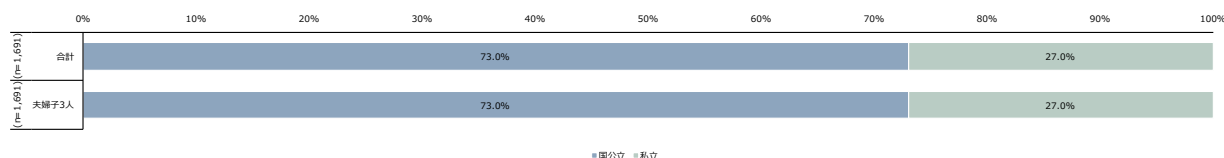

図表 268 子（1 人目）塾・予備校等への在籍状況

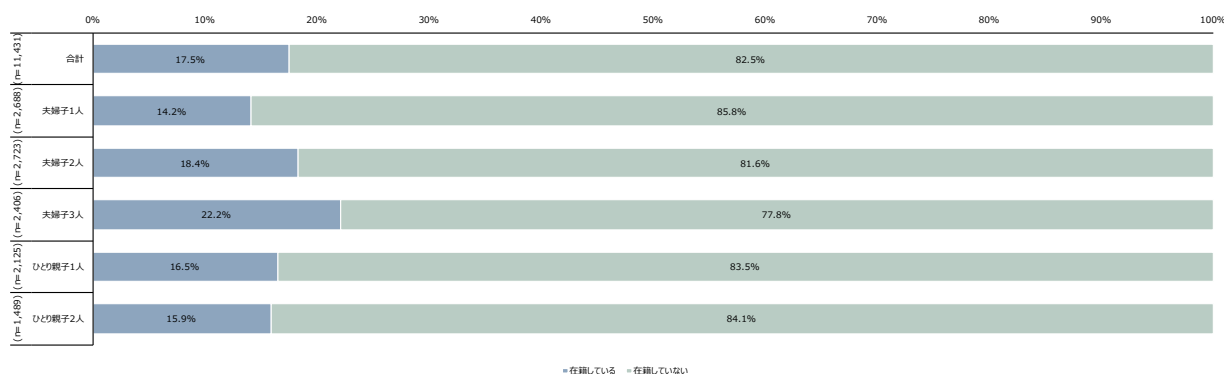

図表 269 子（2 人目）塾・予備校等への在籍状況

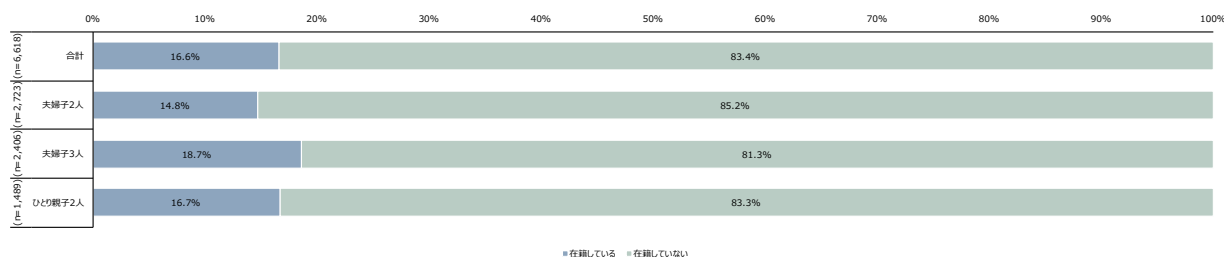

図表 270 子（3 人目）塾・予備校等への在籍状況

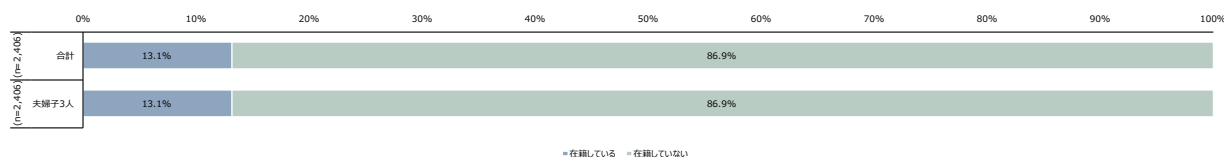

図表 271 本人最終学歴

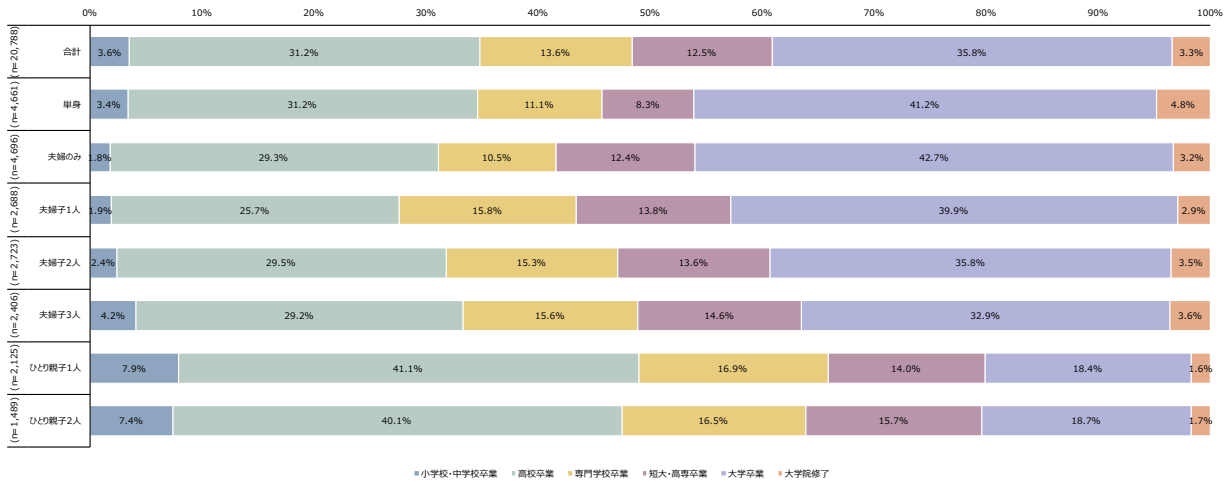

図表 272 配偶者最終学歴

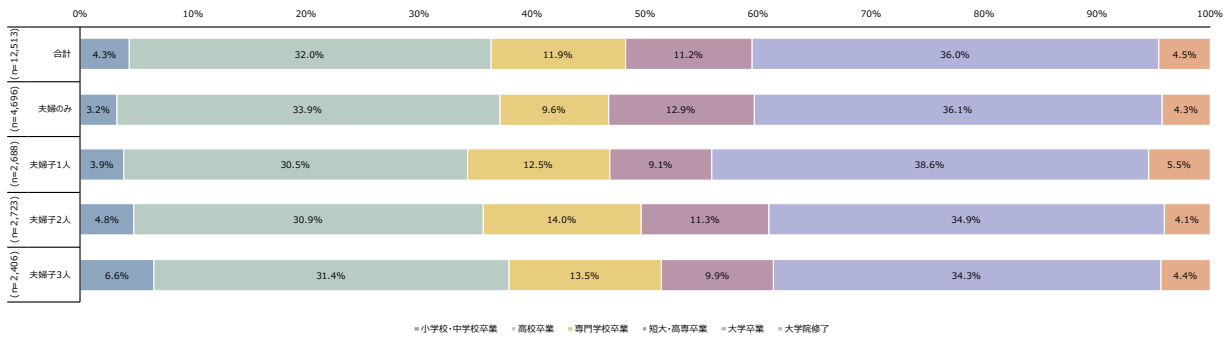

図表 273 子（1人目）最終学歴

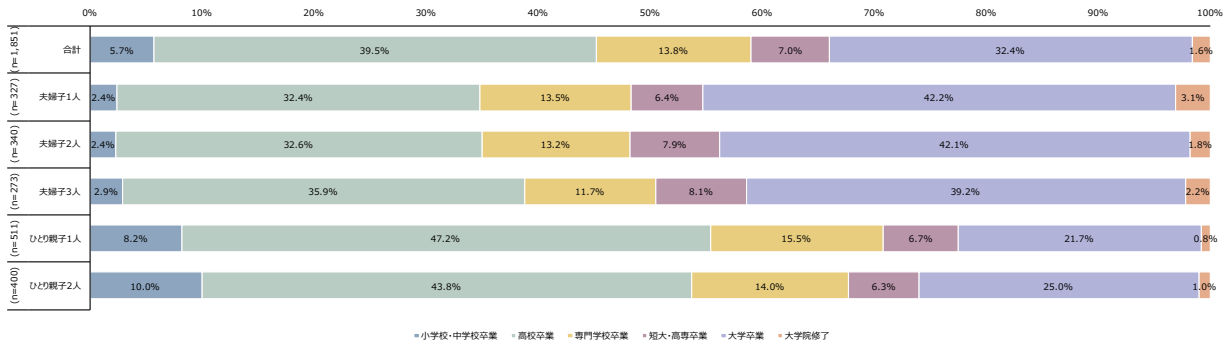

図表 274 子（2人目）最終学歴

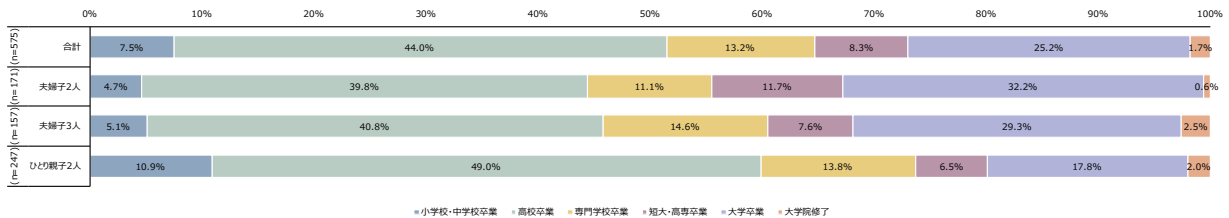

図表 275 子（3人目）最終学歴

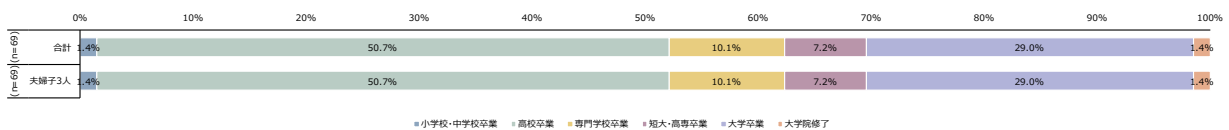

図表 276 本人健康問題・病気・障害

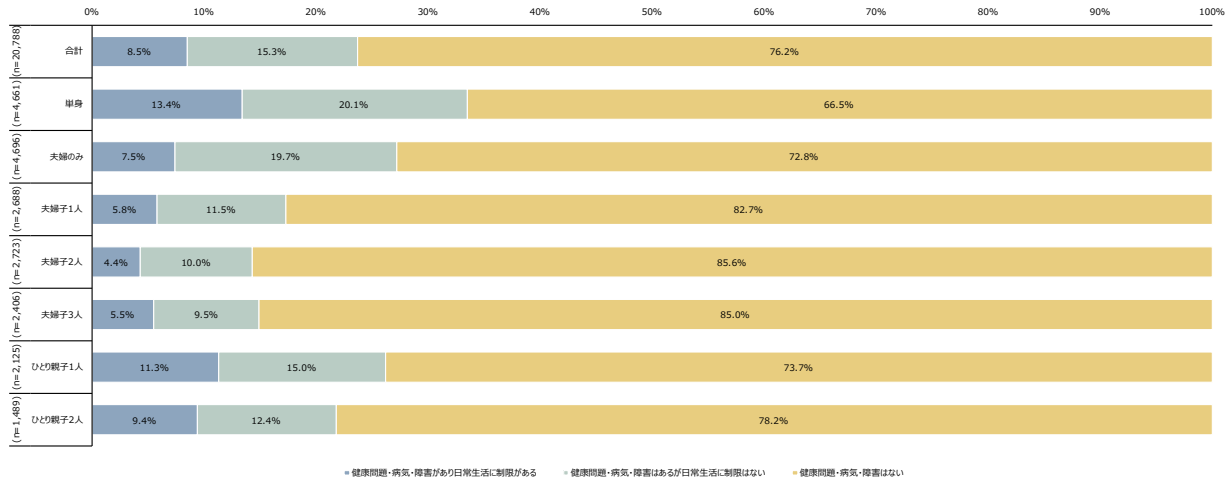

図表 277 配偶者健康問題・病気・障害

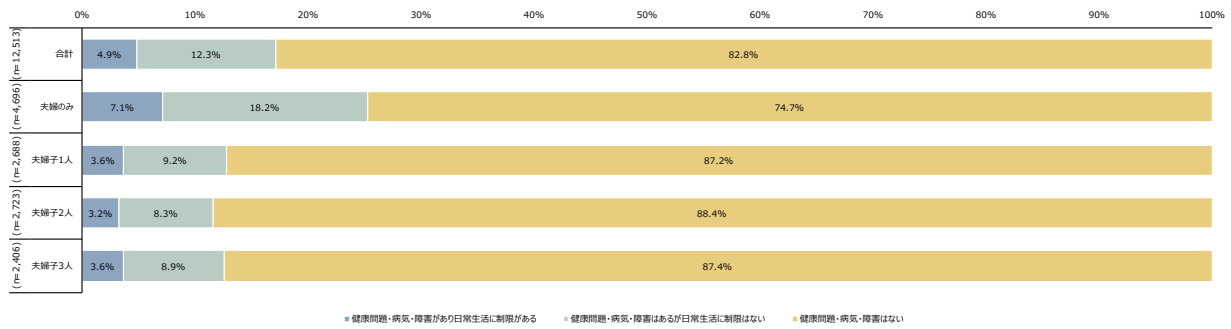

図表 278 子（1人目）健康問題・病気・障害

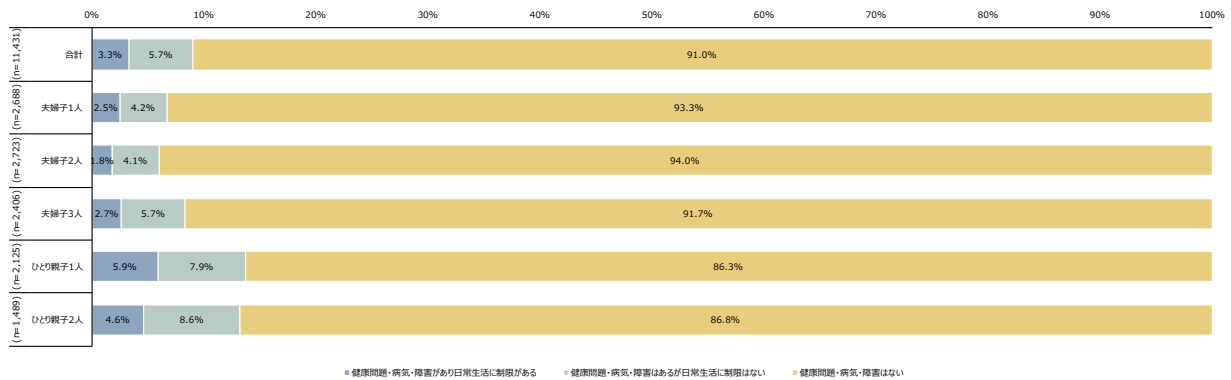

図表 279 子（2人目）健康問題・病気・障害

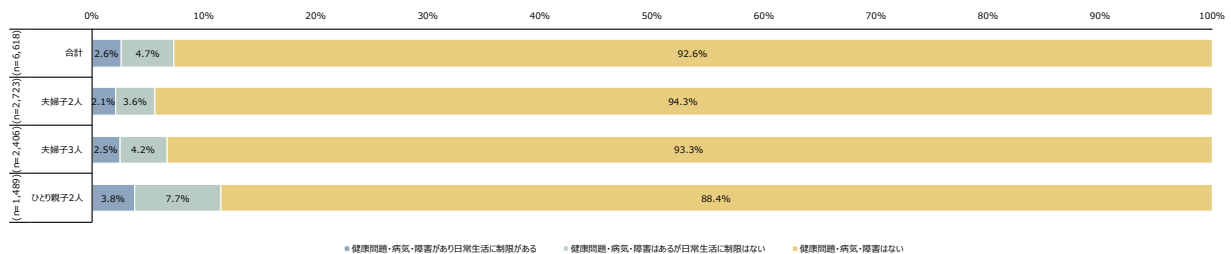

図表 280 子（3人目）健康問題・病気・障害

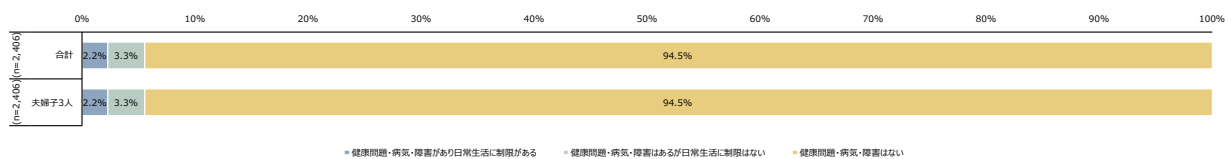

3 級地別のクロス集計結果

図表 281 本人性別

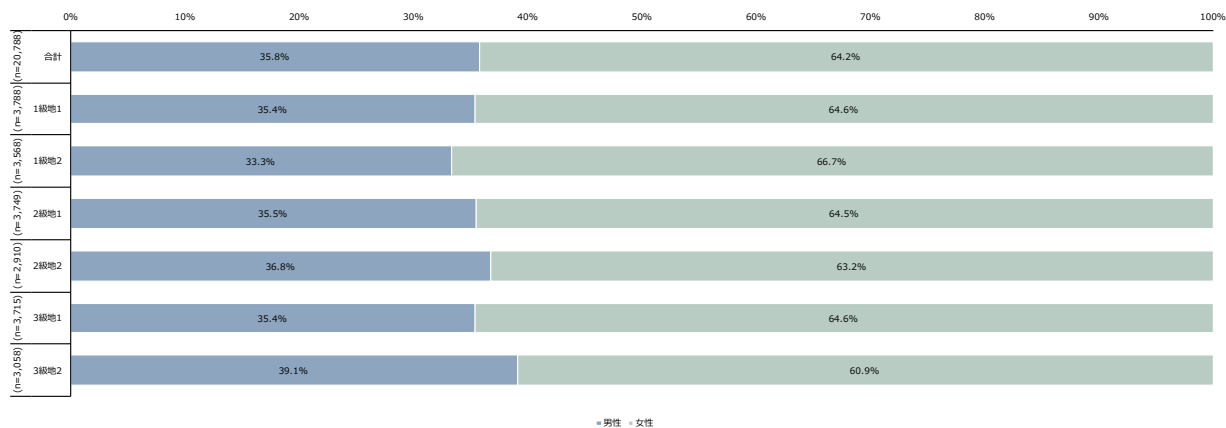

図表 282 本人年齢

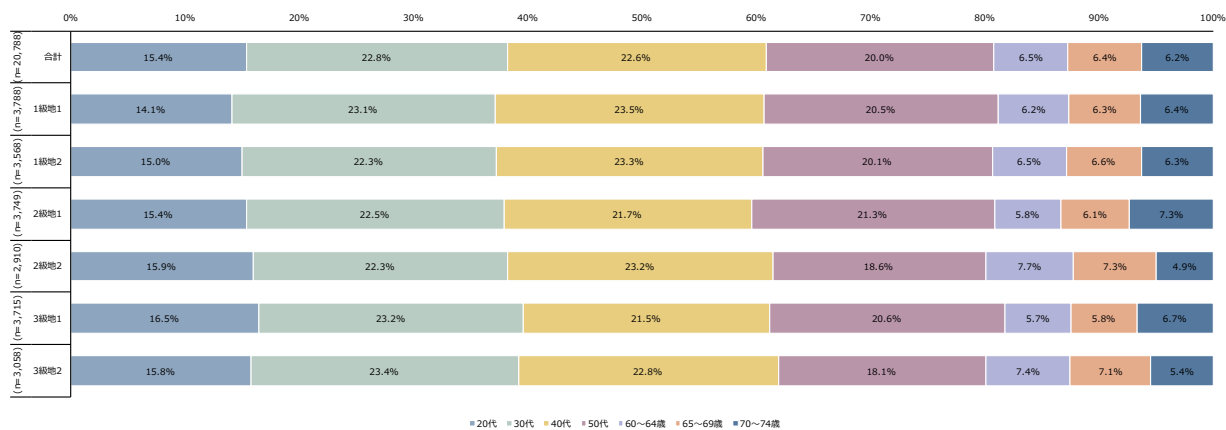

図表 283 世帯類型

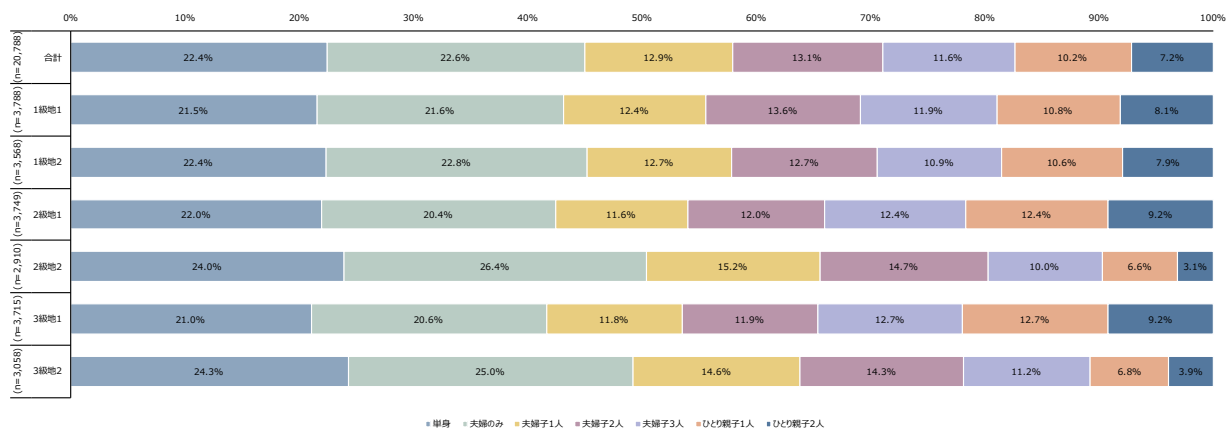

図表 284 世帯可処分所得

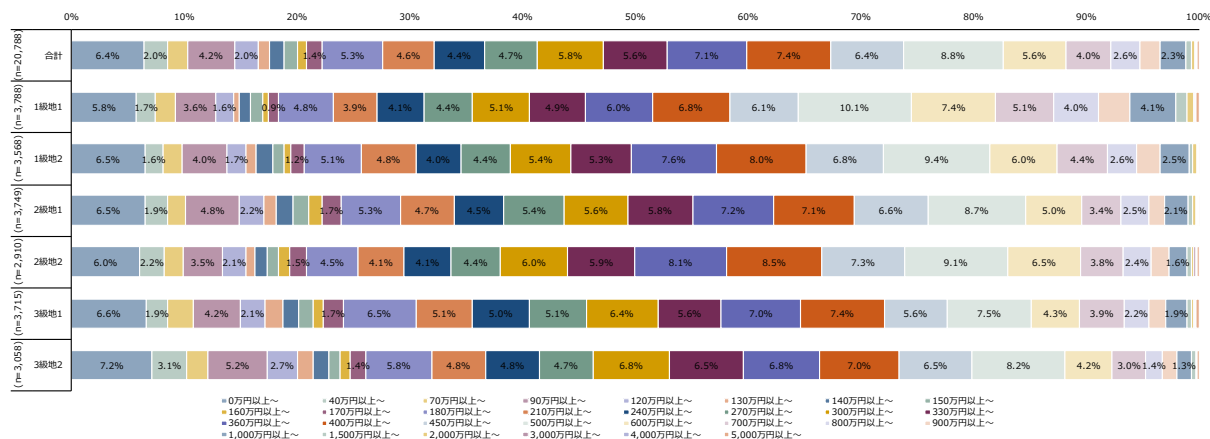

図表 285 食費 (月額、K)

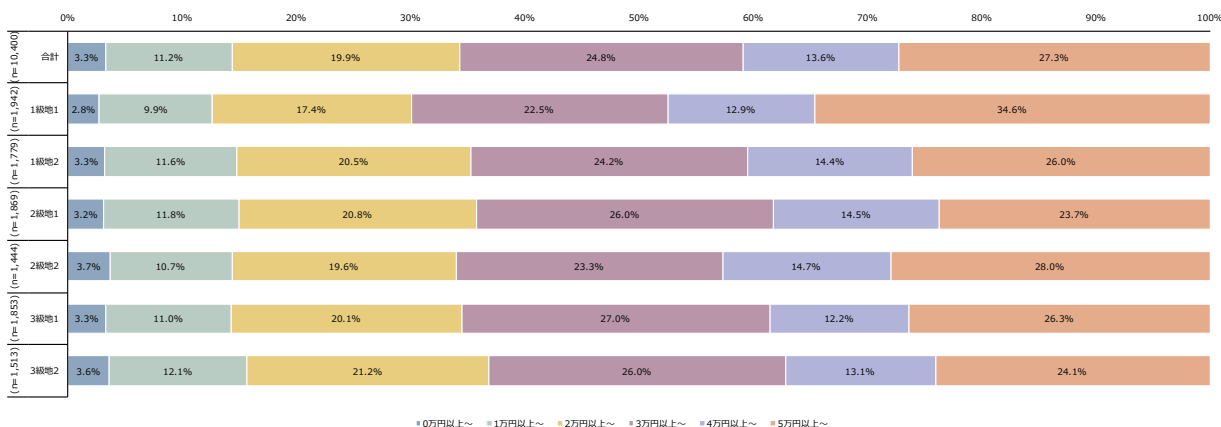

図表 286 酒類代 (月額、K)

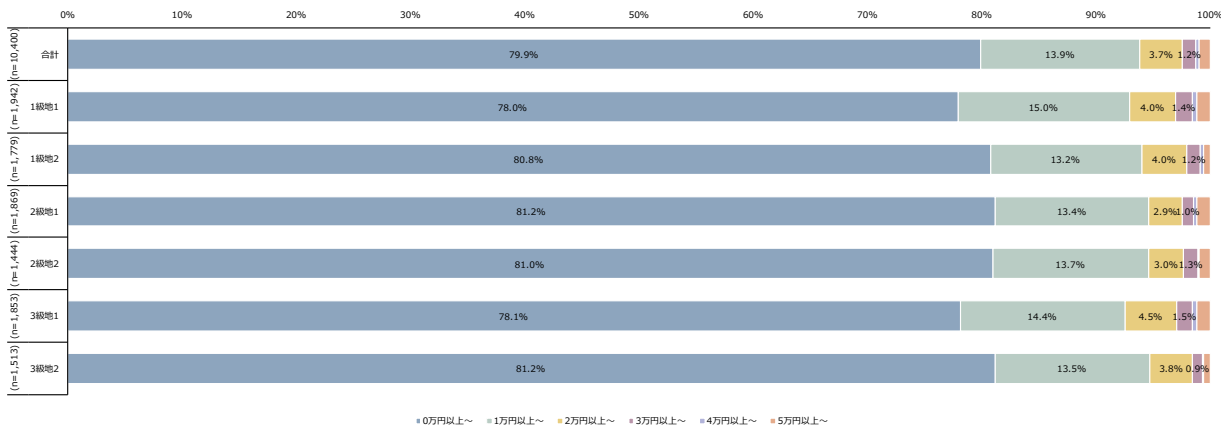

図表 287 外食費 (月額、K)

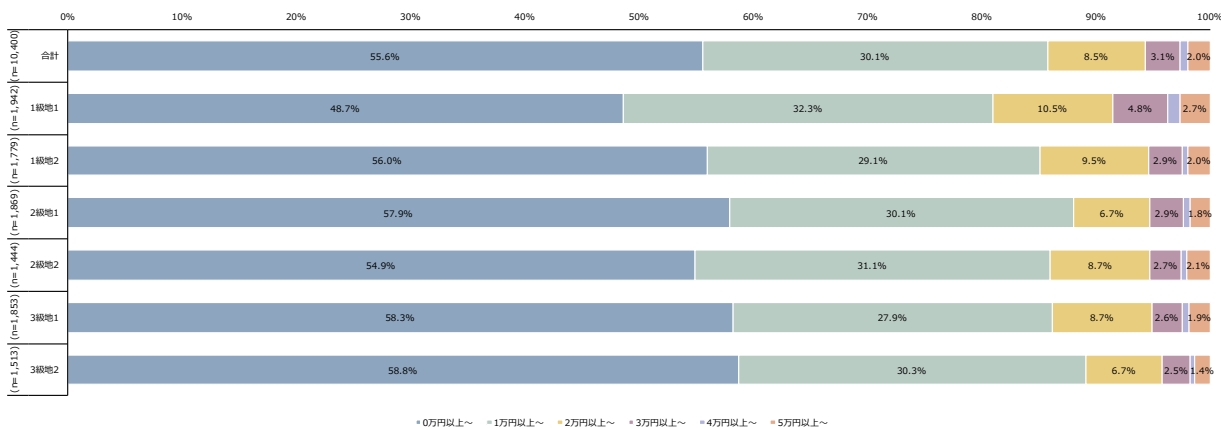

図表 288 住宅費 (月額、K)

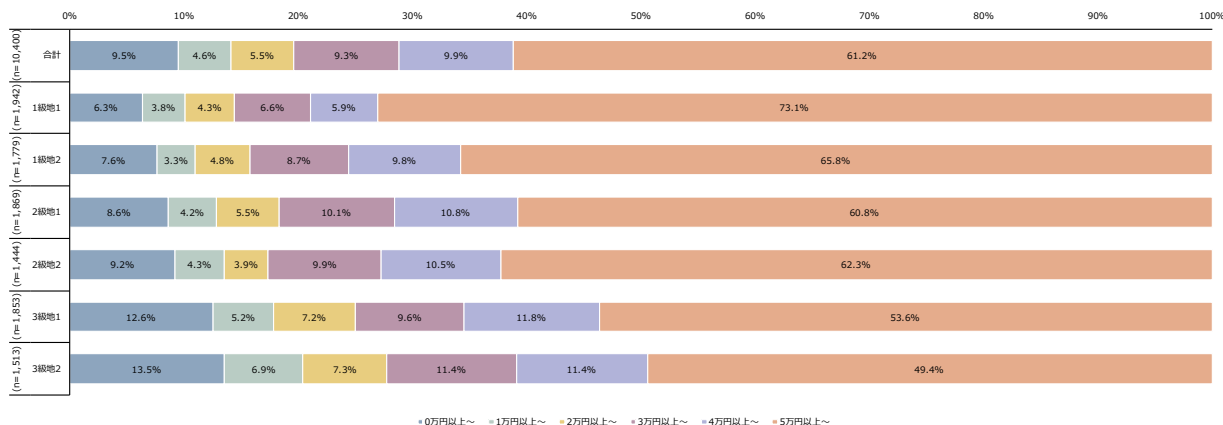

図表 289 光熱・水道費 (月額、K)

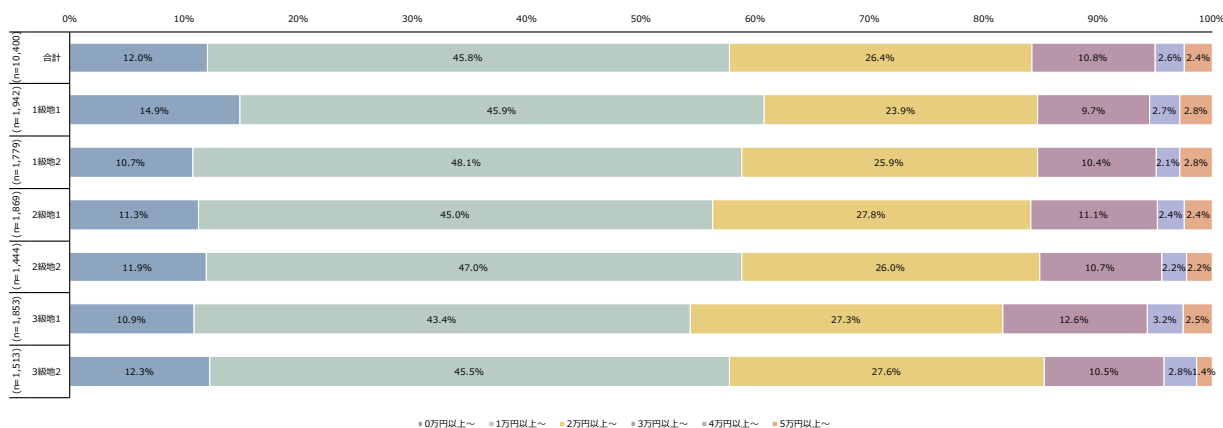

図表 290 家事用品費 (月額、K)

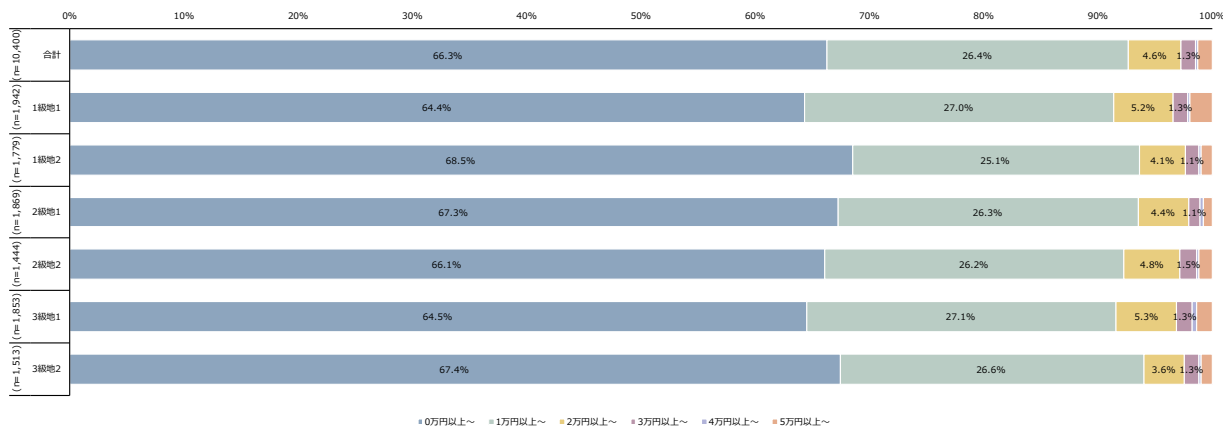

図表 291 交通費 (月額、K)

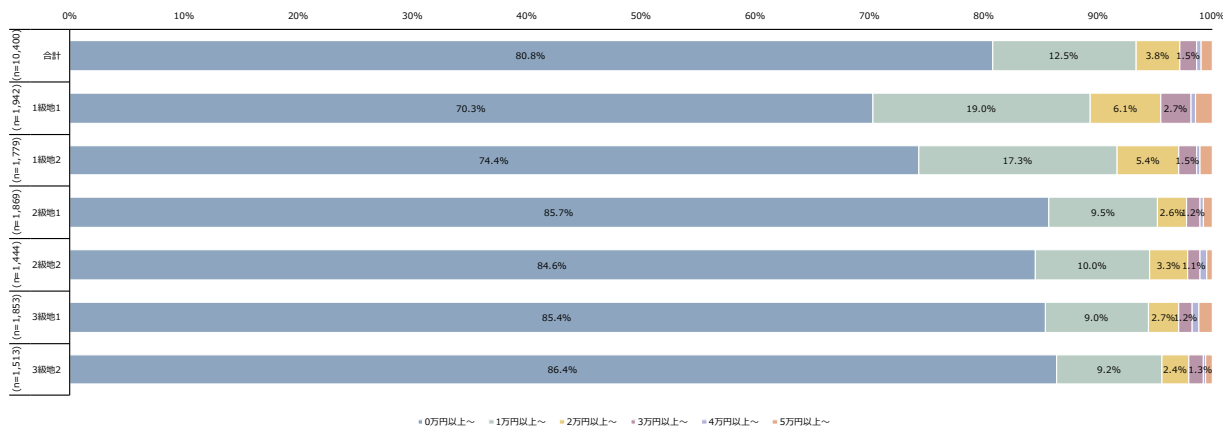

図表 292 車のガソリン代 (月額、K)

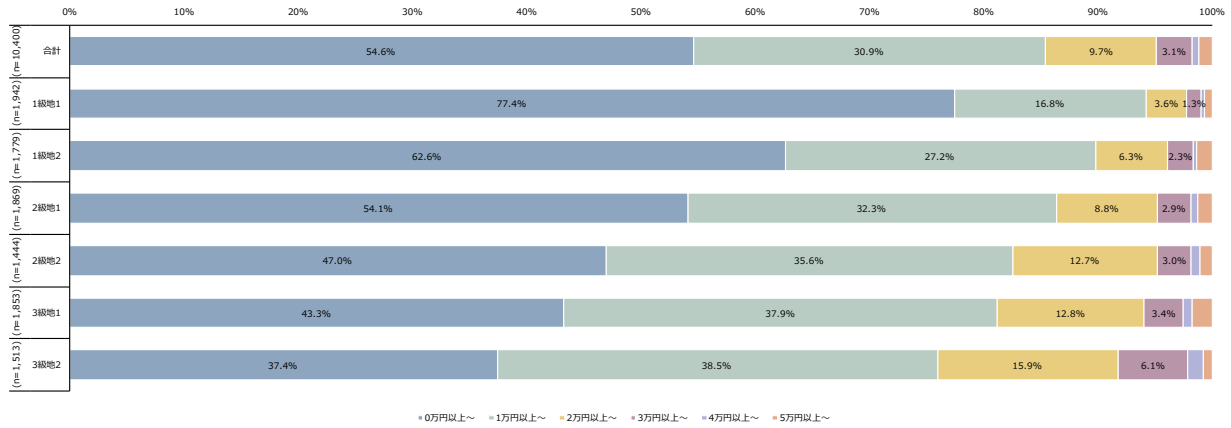

図表 293 通信費 (月額、K)

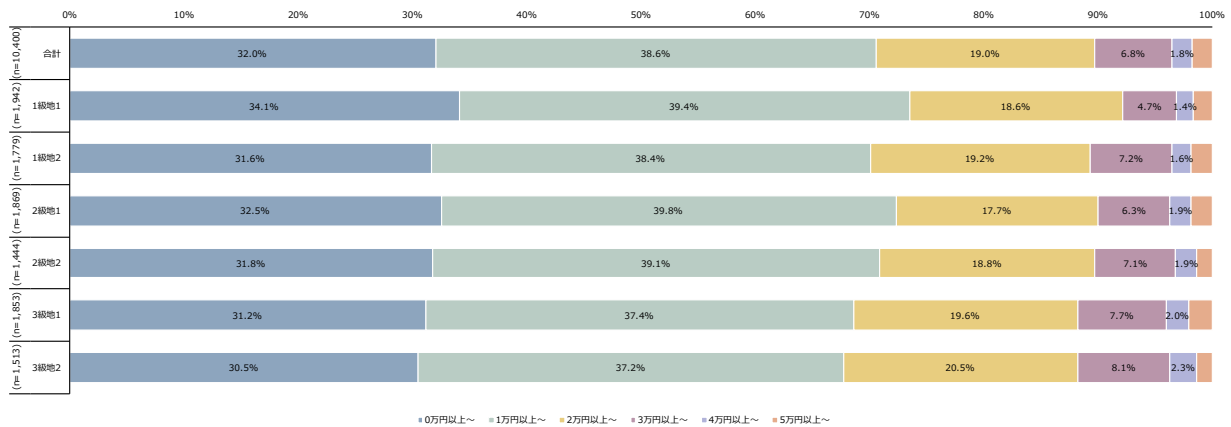

図表 294 教養娯楽費 (月額、K)

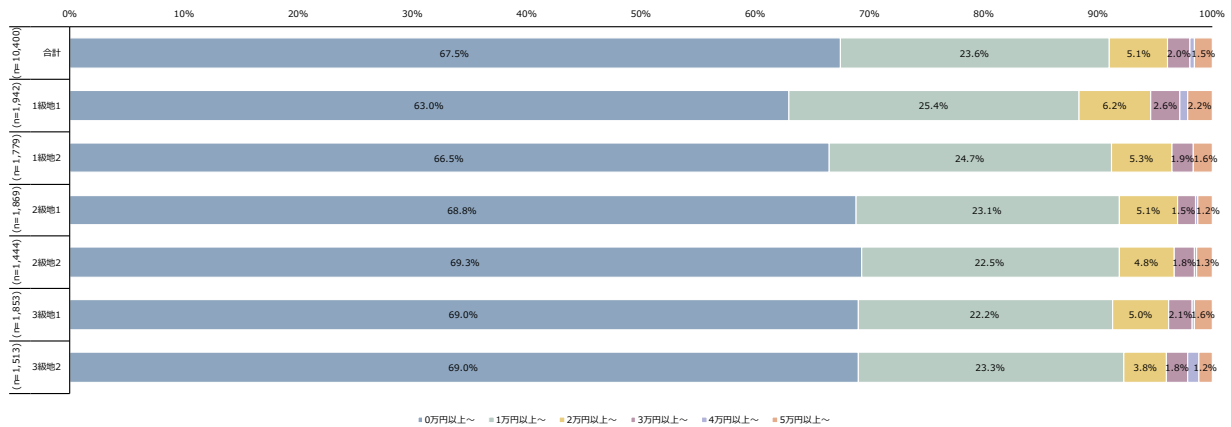

図表 295 理髪料・理美容用品費 (月額、K)

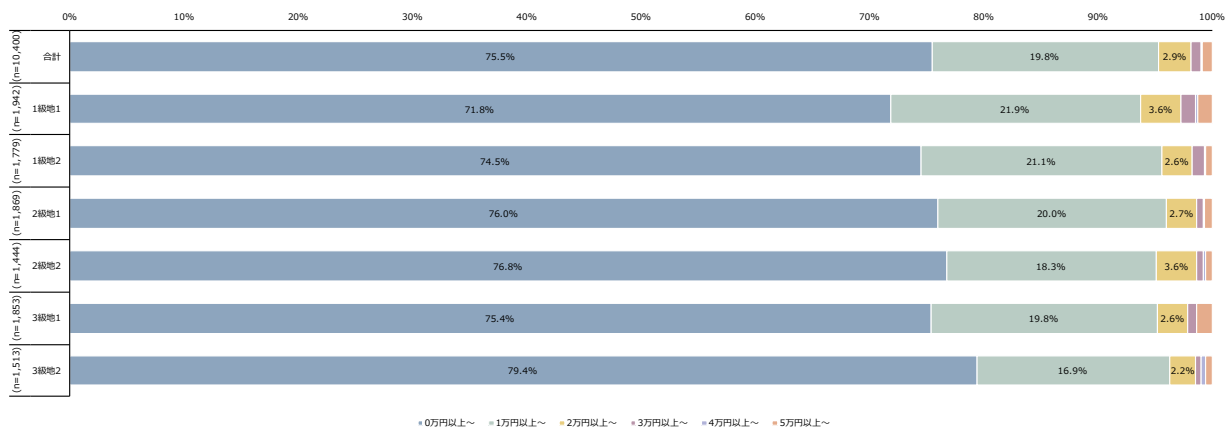

図表 296 たばこ代 (月額、K)

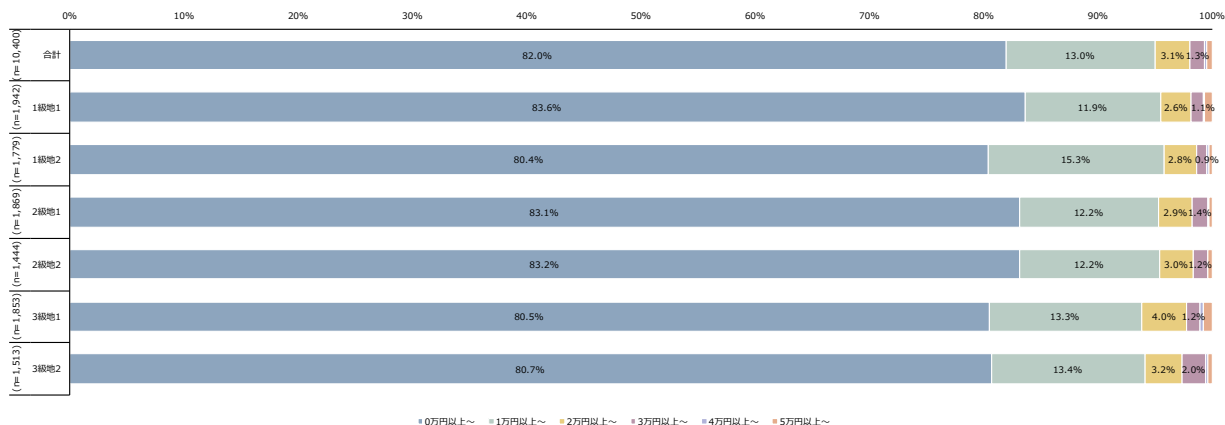

図表 297 診療代 (月額、K)

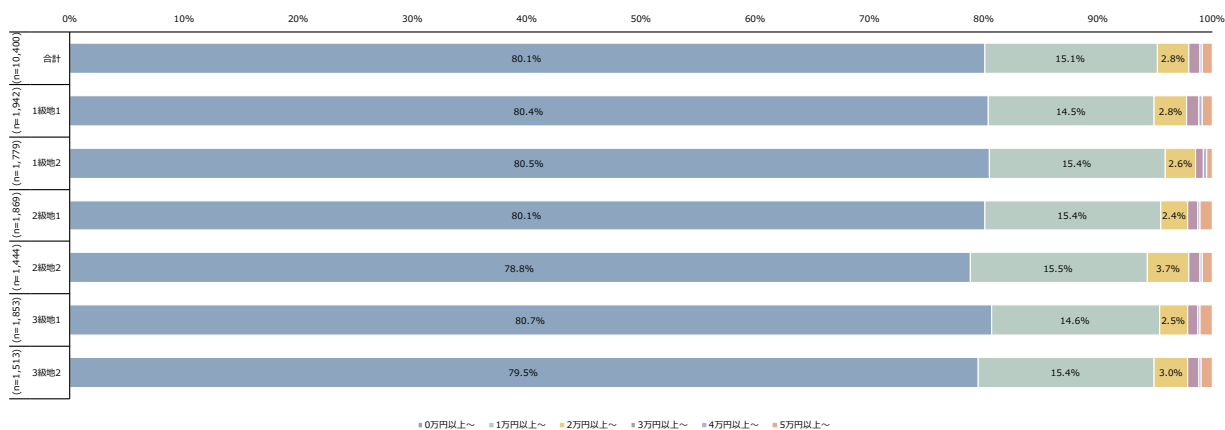

図表 298 介護保険サービスの利用料 (月額、K)

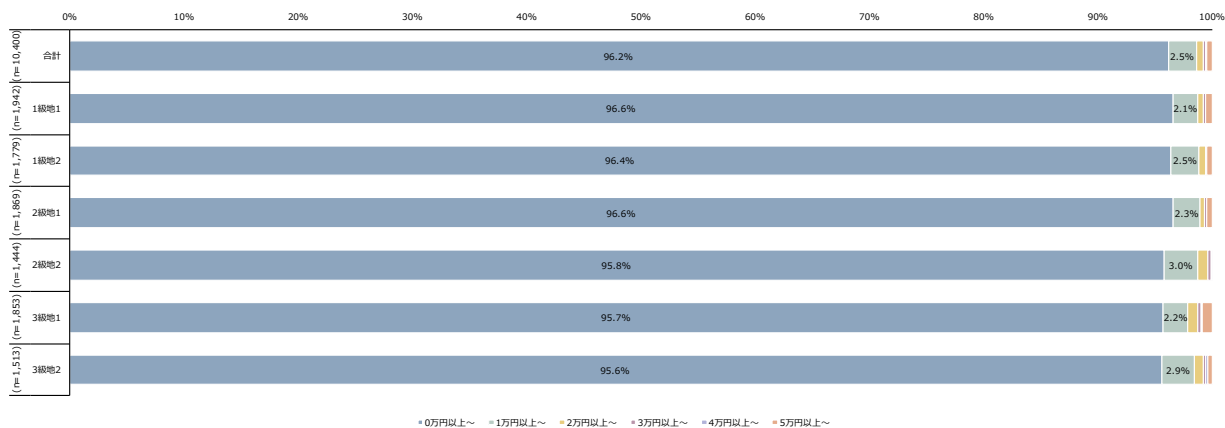

図表 299 医薬品や保健医療用品代等 (月額、K)

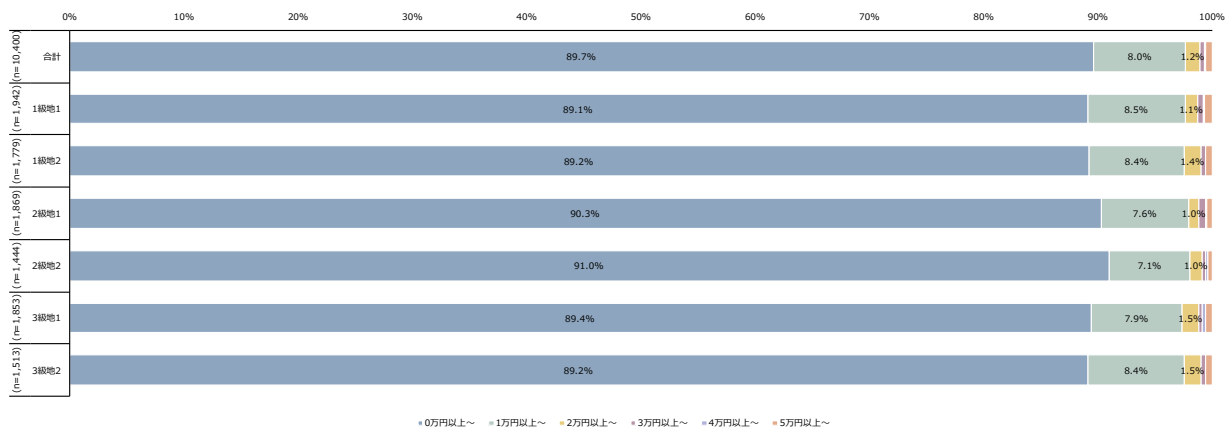

図表 300 保育所・認定こども園・幼稚園の費用（月額、K）

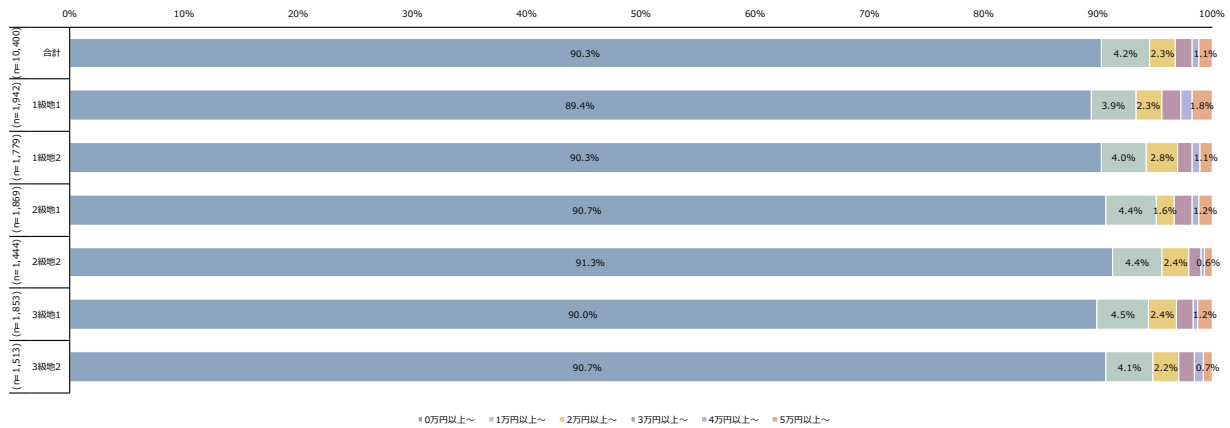

図表 301 学校等の給食費（月額、K）

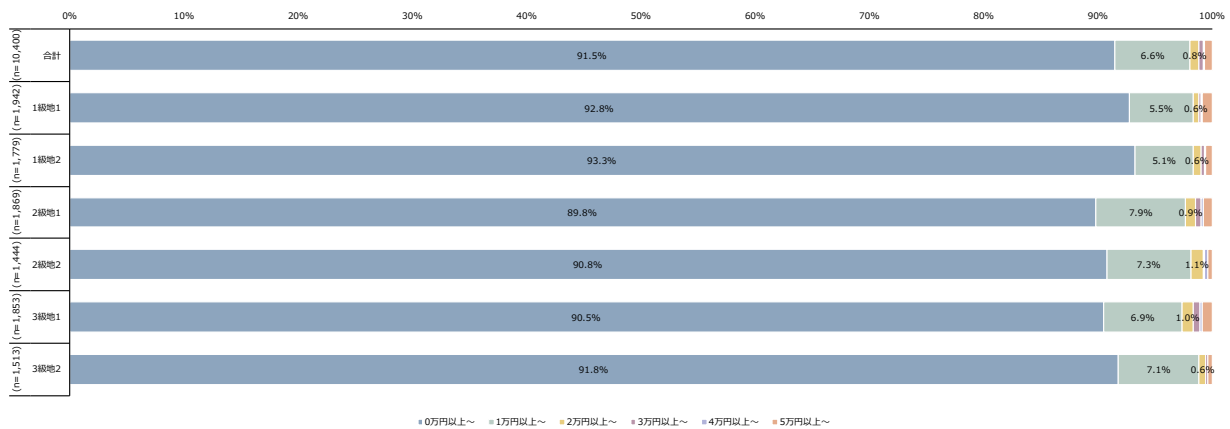

図表 302 こづかい（月額、K）

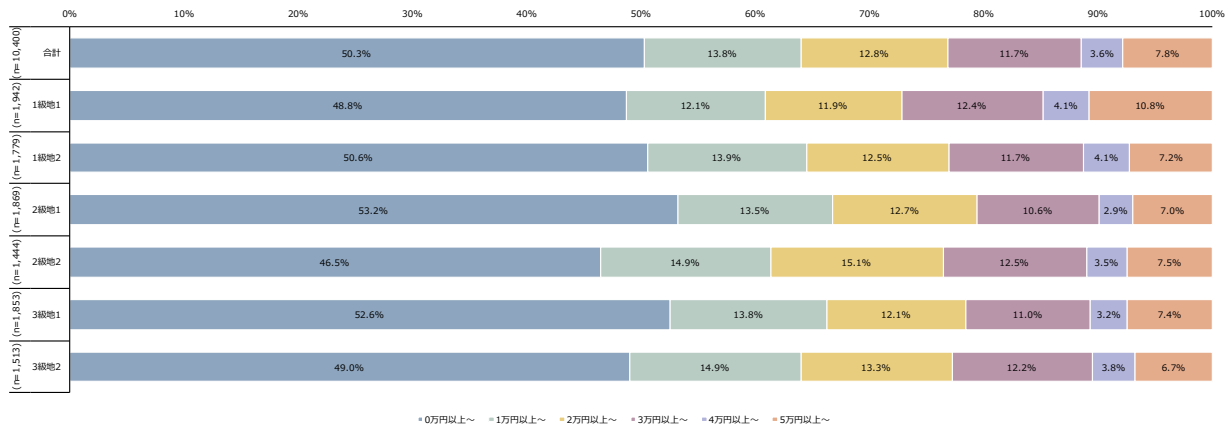

図表 303 交際費（月額、K）

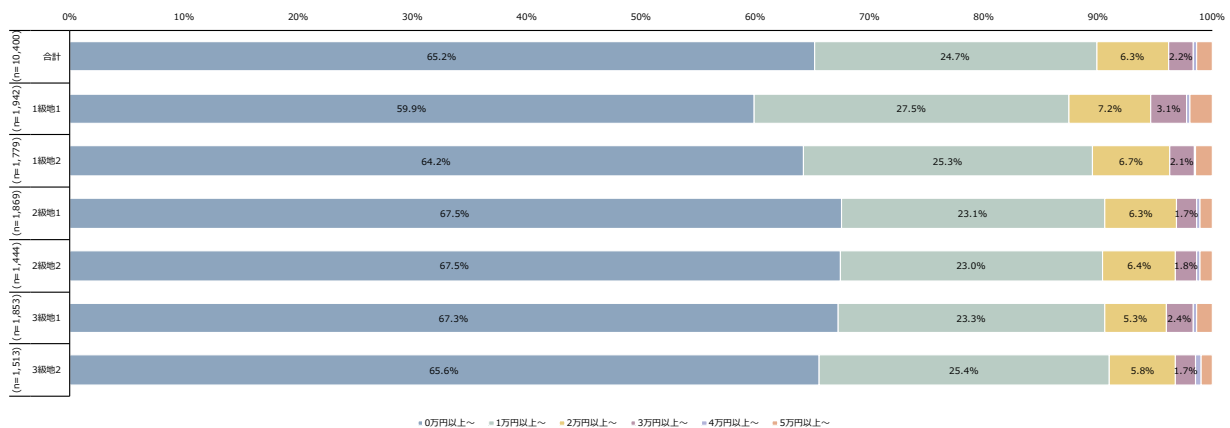

図表 304 月額合計 (K)

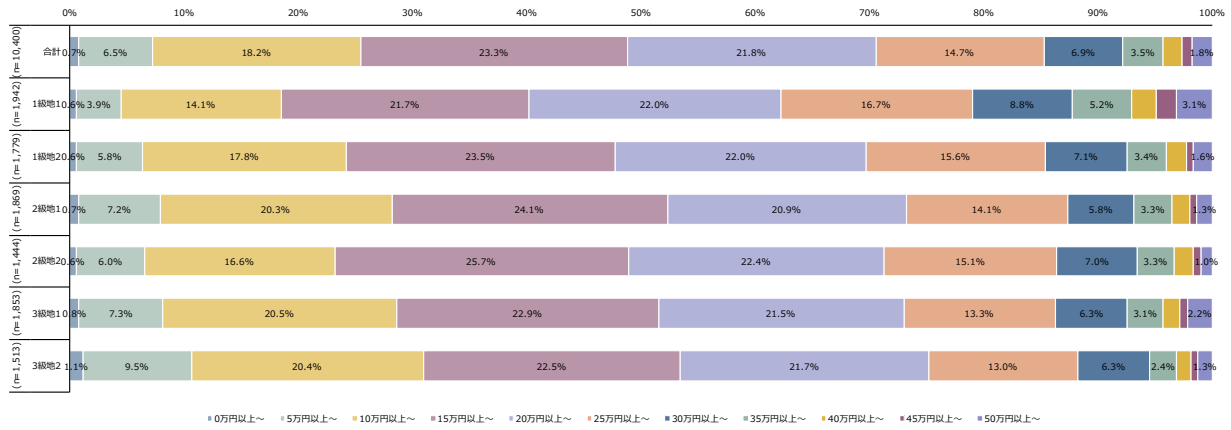

図表 305 食費 (月額、T)

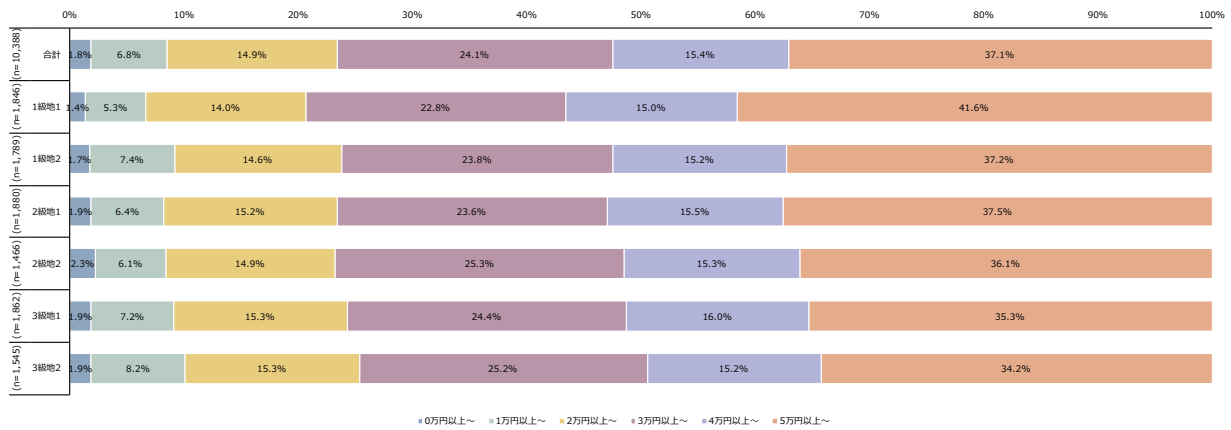

図表 306 酒類代 (月額、T)

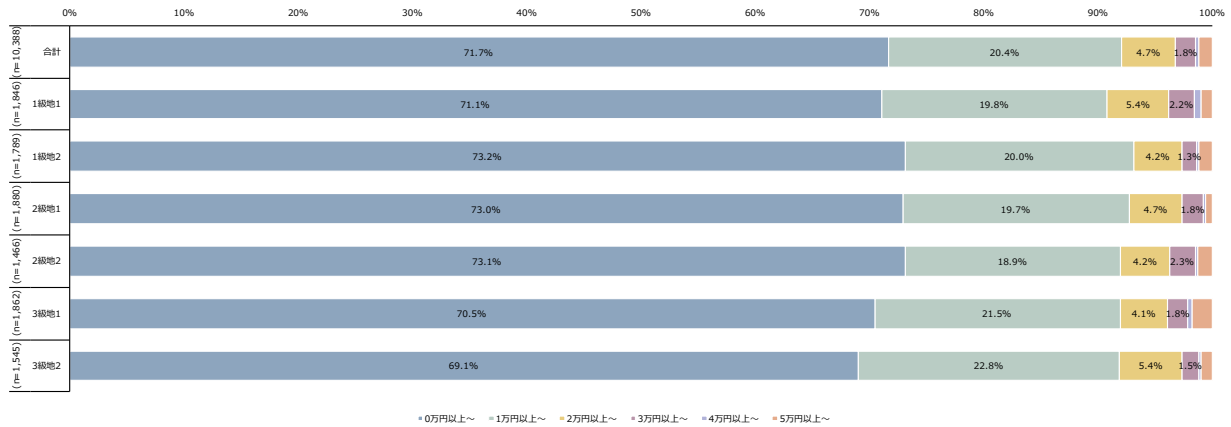

図表 307 外食費 (月額、T)

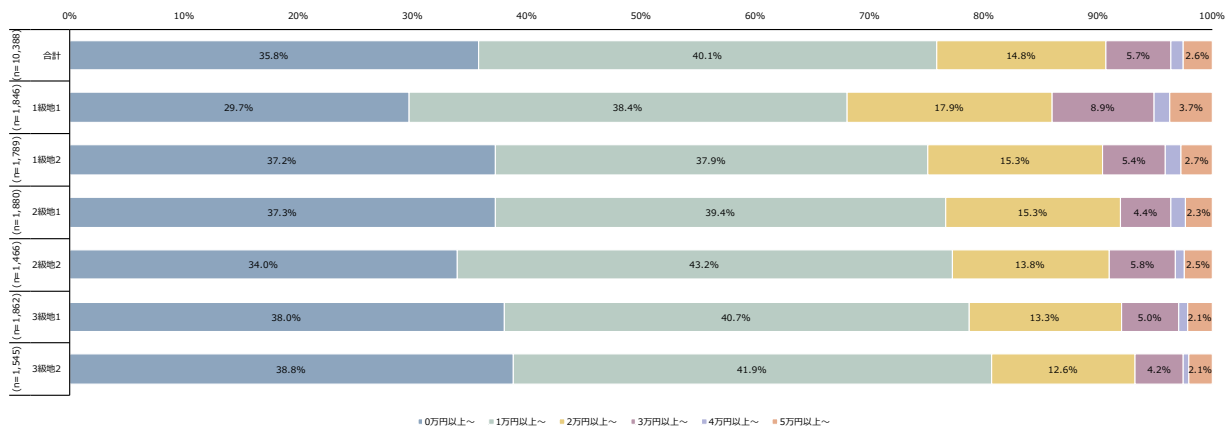

図表 308 住宅費 (月額、T)

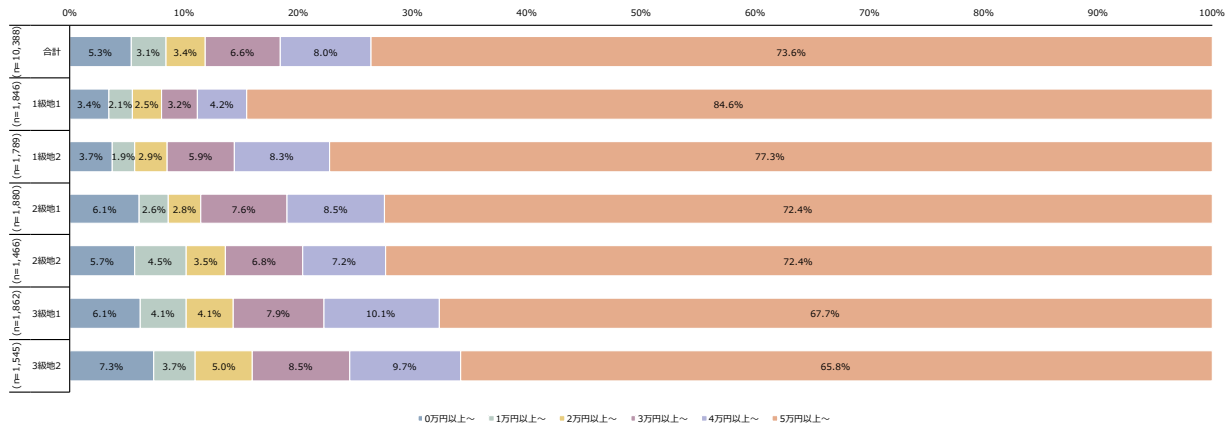

図表 309 光熱・水道費 (月額、T)

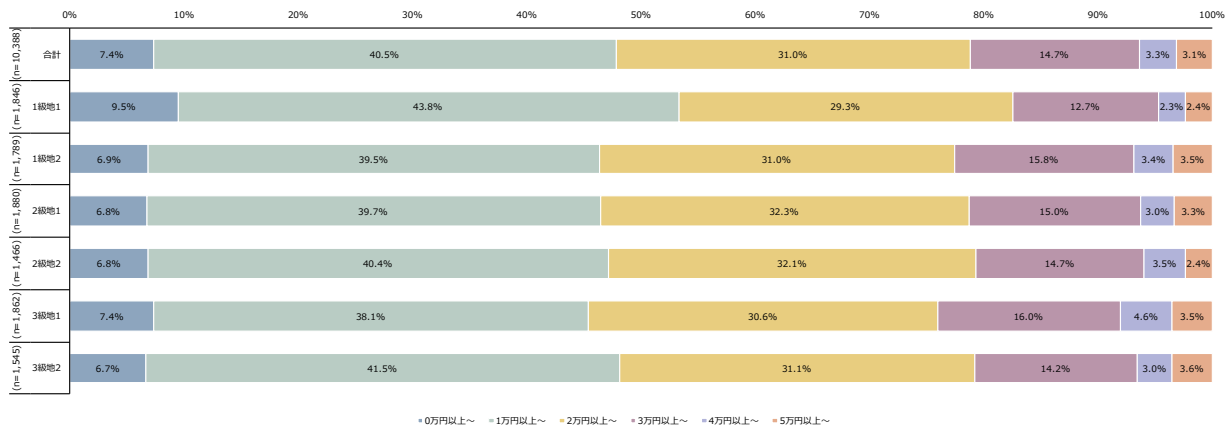

図表 310 家事用品費 (月額、T)

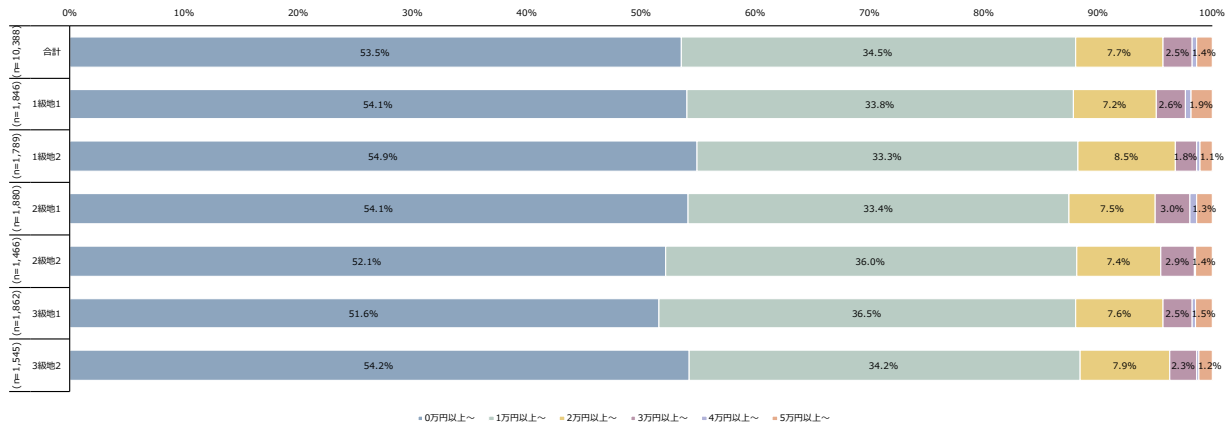

図表 311 交通費 (月額、T)

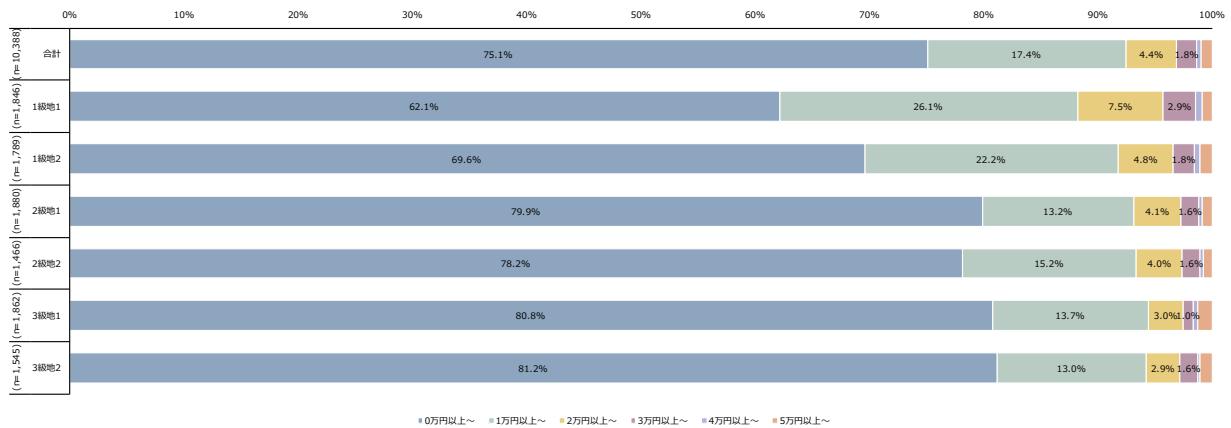

図表 312 車のガソリン代 (月額、T)

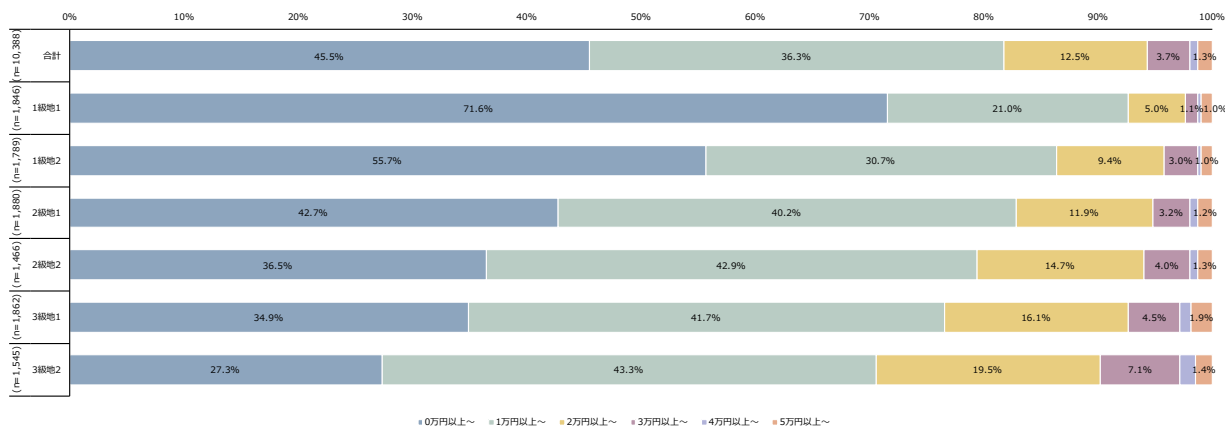

図表 313 通信費 (月額、T)

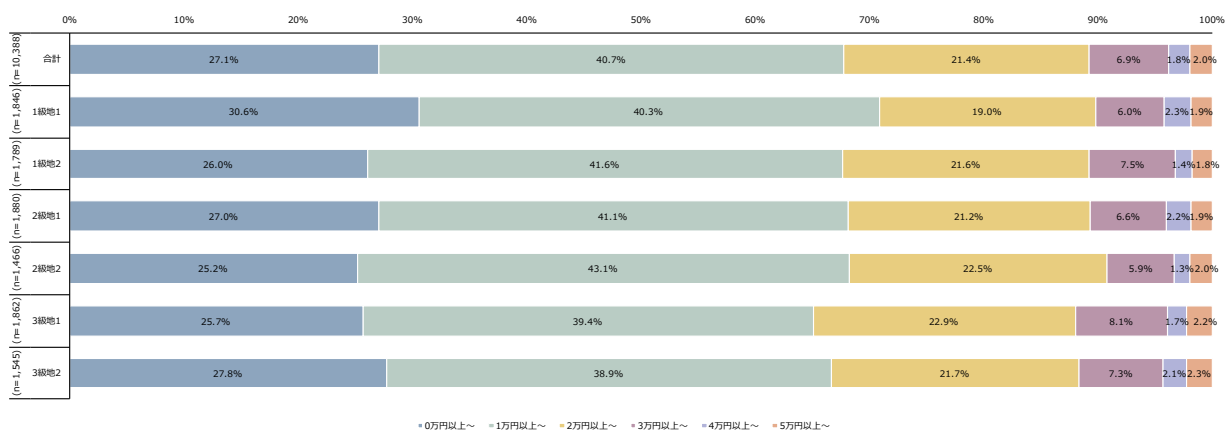

図表 314 教養娯楽費 (月額、T)

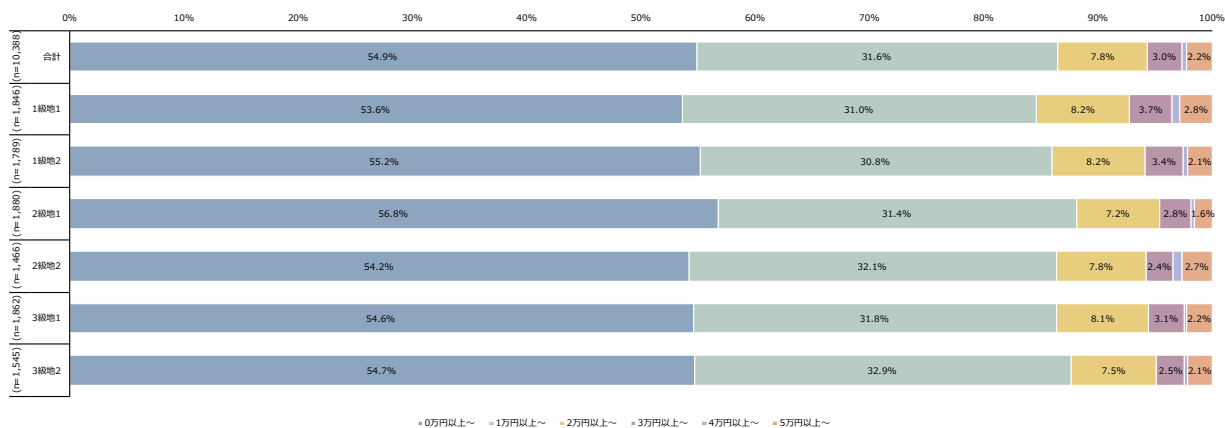

図表 315 理髪料・理美容用品費 (月額、T)

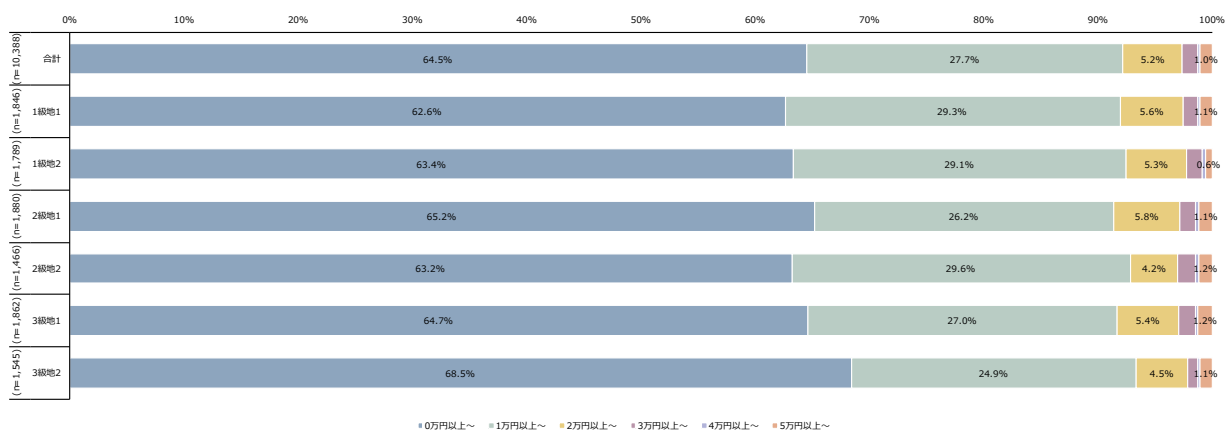

図表 316 たばこ代 (月額、T)

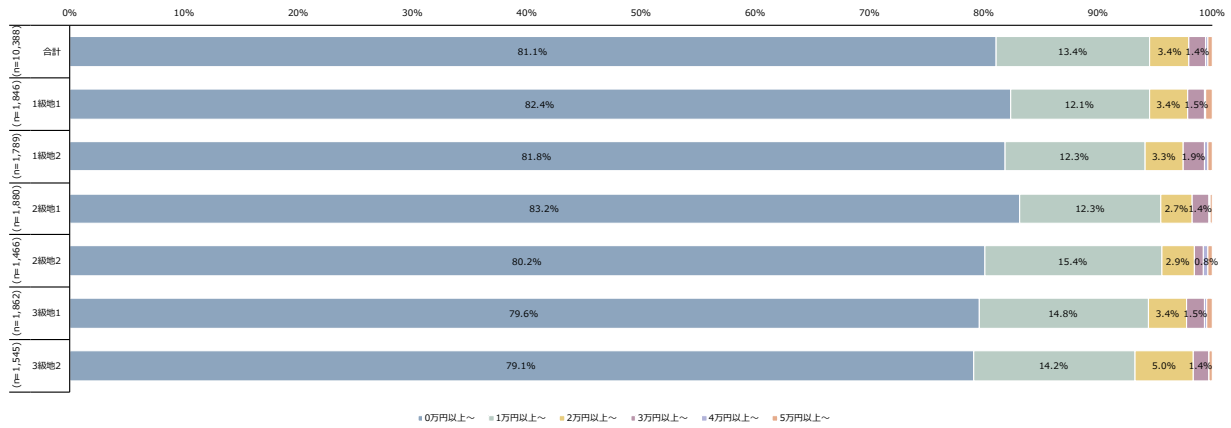

図表 317 診療代 (月額、T)

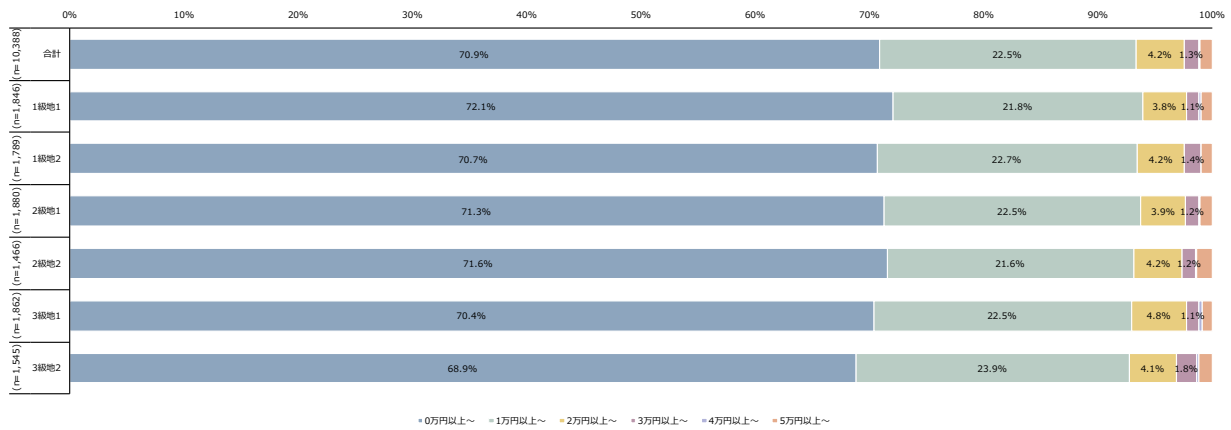

図表 318 介護保険サービスの利用料 (月額、T)

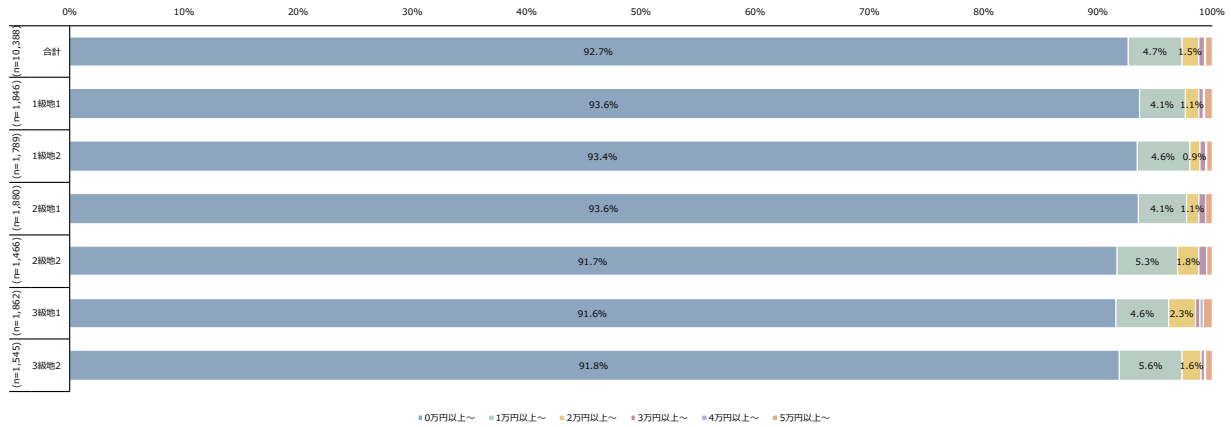

図表 319 医薬品や保健医療用品代等 (月額、T)

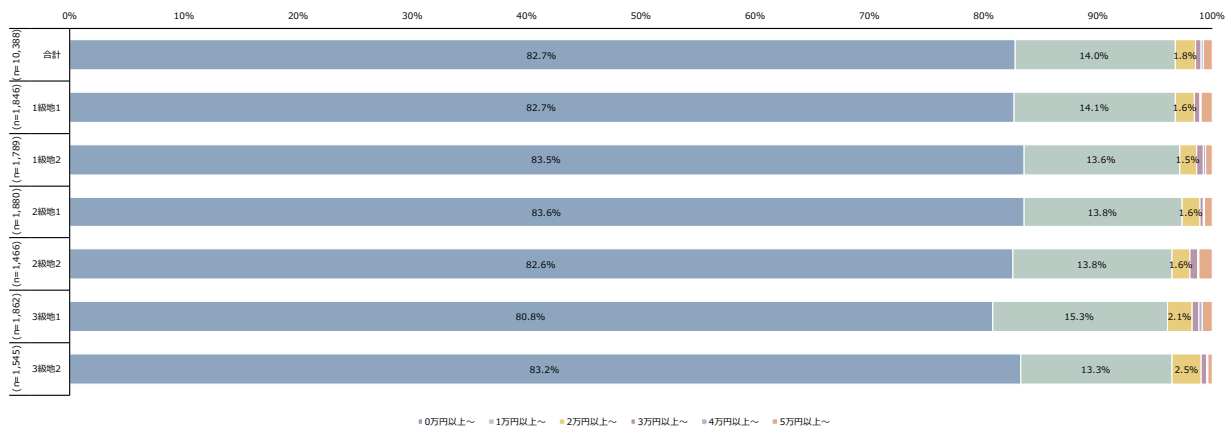

図表 320 保育所・認定こども園・幼稚園の費用（月額、T）

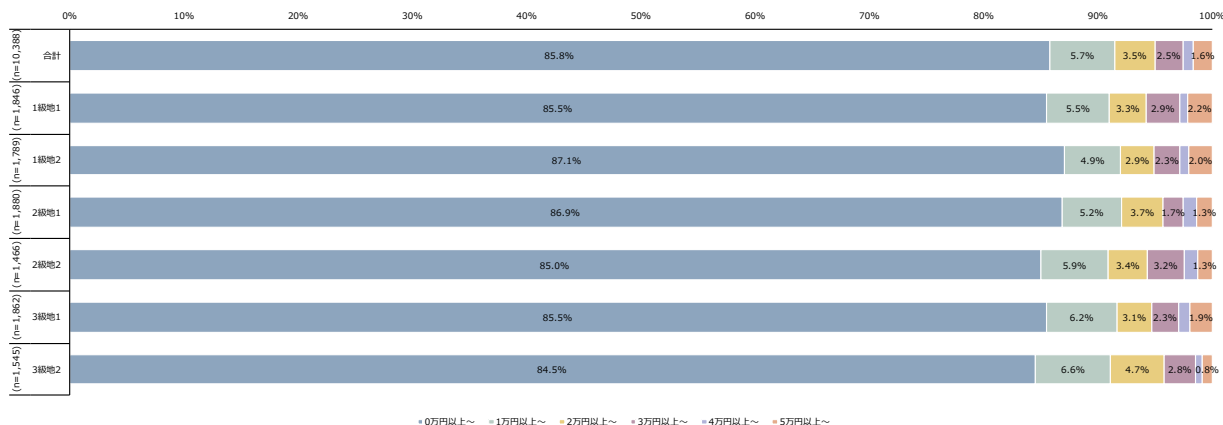

図表 321 学校等の給食費（月額、T）

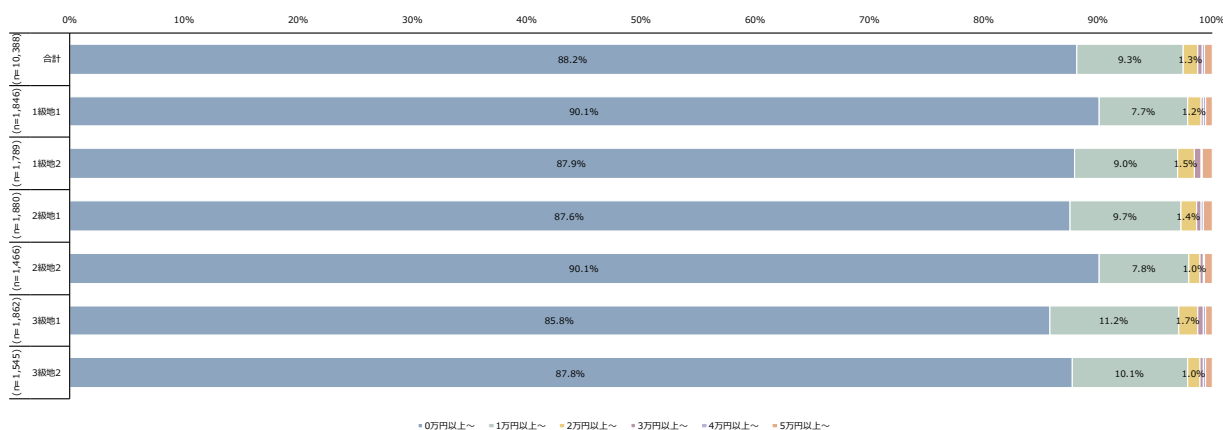

図表 322 こづかい（月額、T）

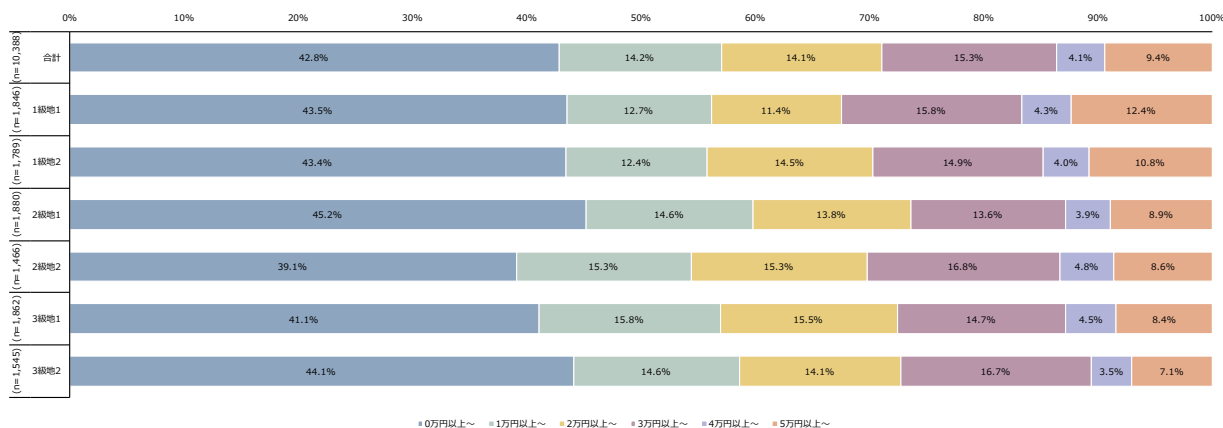

図表 323 交際費（月額、T）

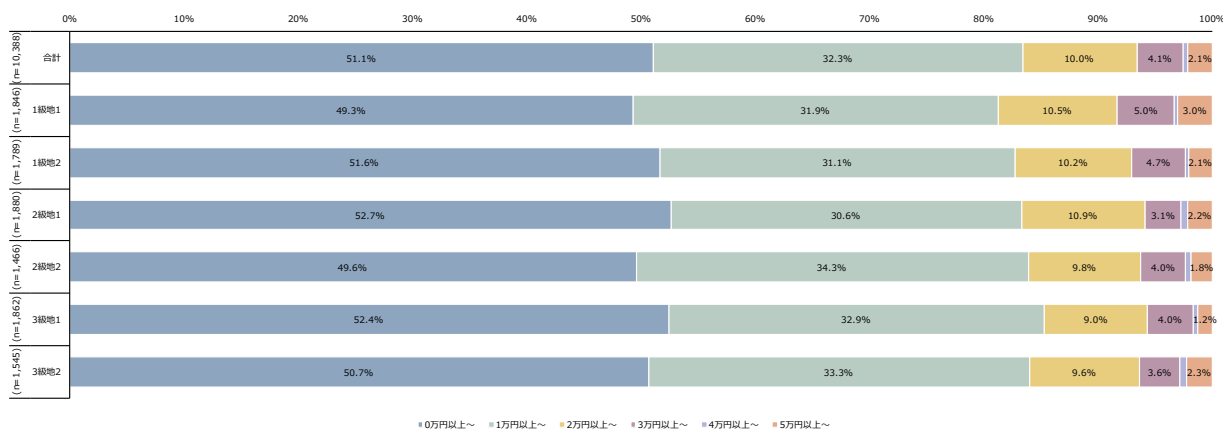

図表 324 月額合計 (T)

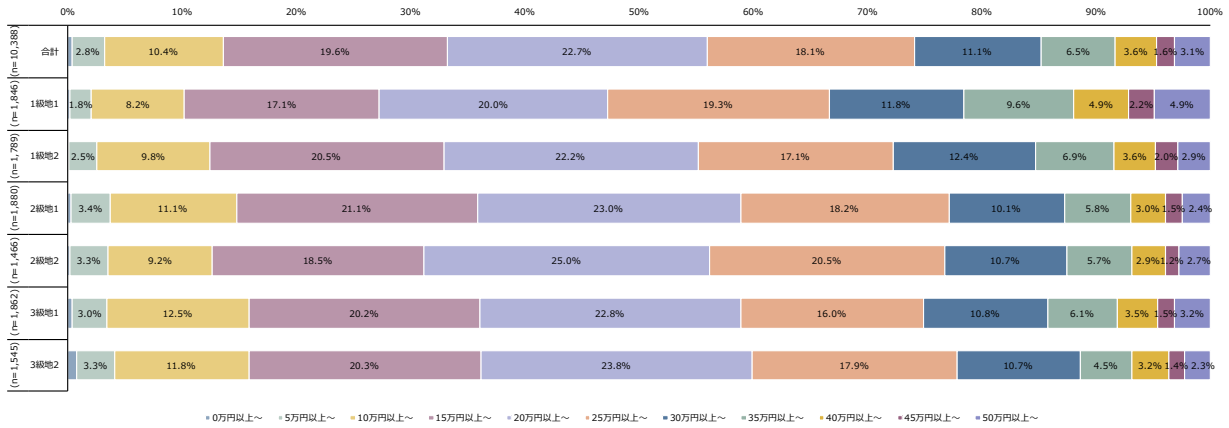

図表 325 衣服や下着等の被服や靴等の履物 (年額、K)

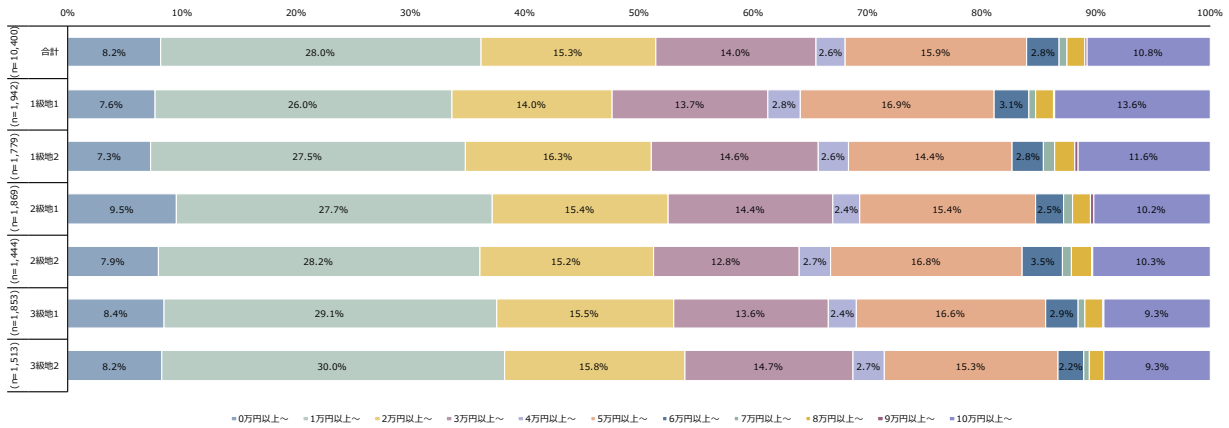

図表 326 傘、カバン、腕時計といった身の回りに必要なもの (年額、K)

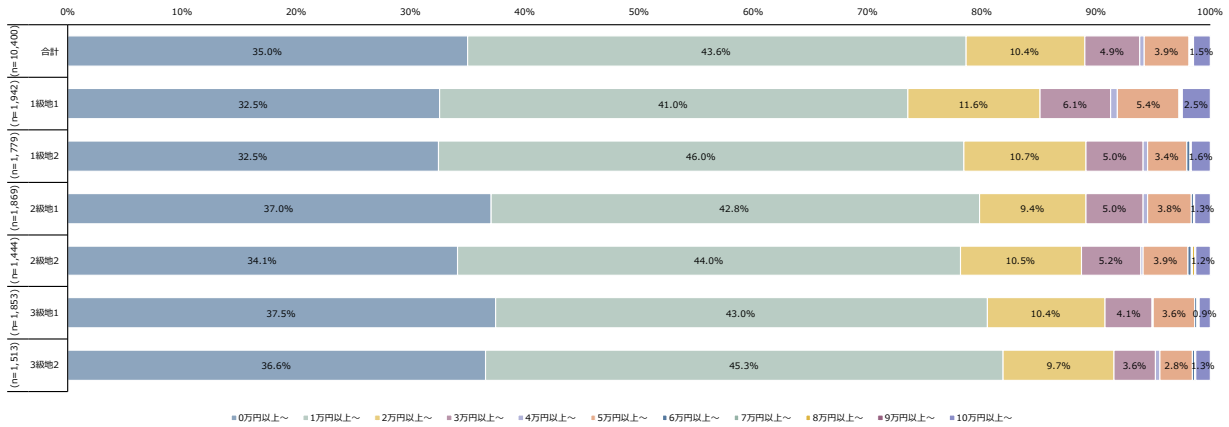

図表 327 照明器具やカーテン等の室内装備、布団や毛布等の寝具 (年額、K)

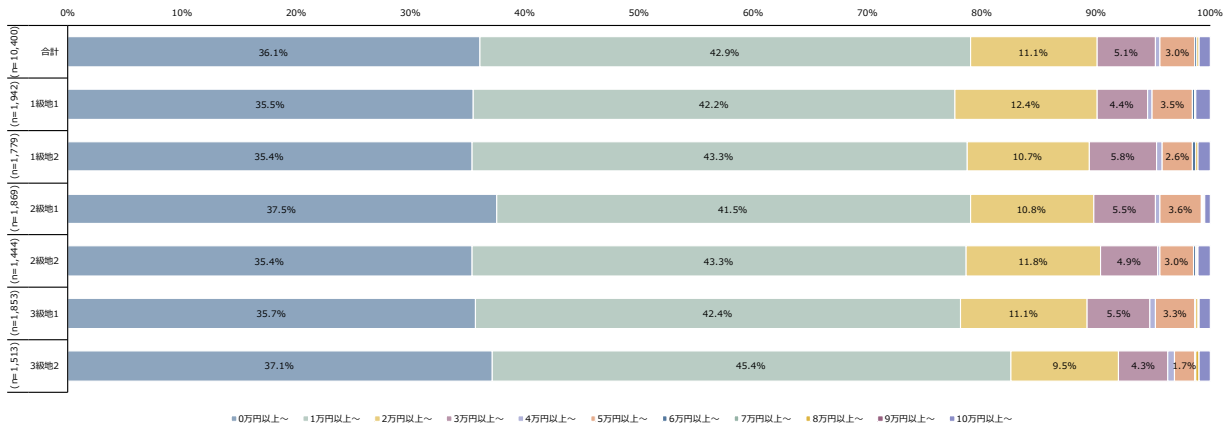

図表 328 テーブル・棚・ベッド等の家具及び冷蔵庫・洗濯機等の家電（年額、K）

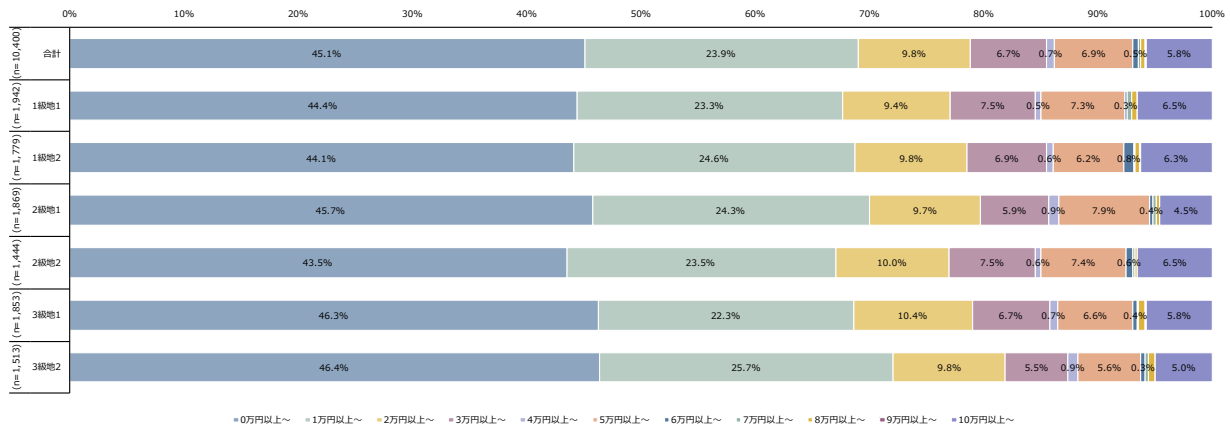

図表 329 テレビ・DVDプレーヤー・ビデオ等のAV機器及びパソコン・パソコン周辺機器等（年額、K）

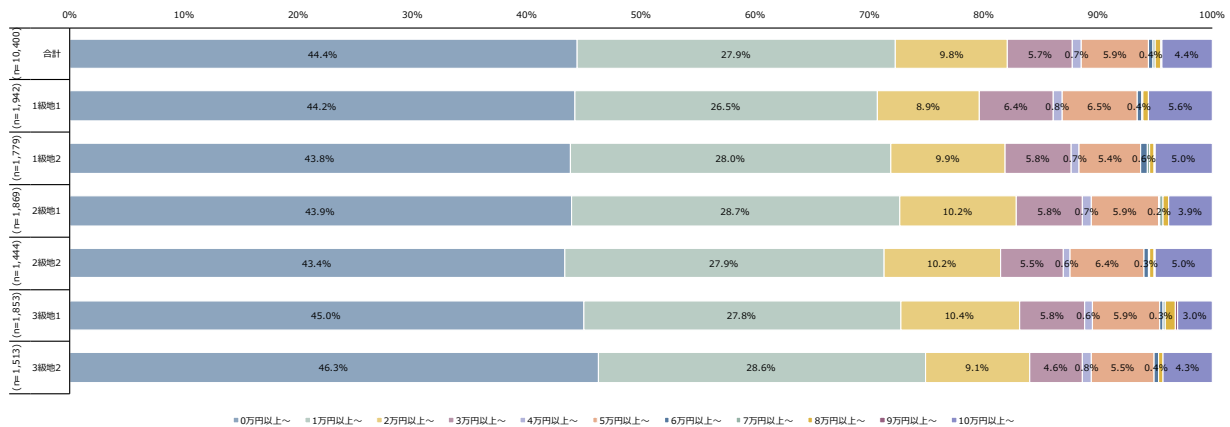

図表 330 学校の授業料（幼稚園は除く）や教科書・参考書代（年額、K）

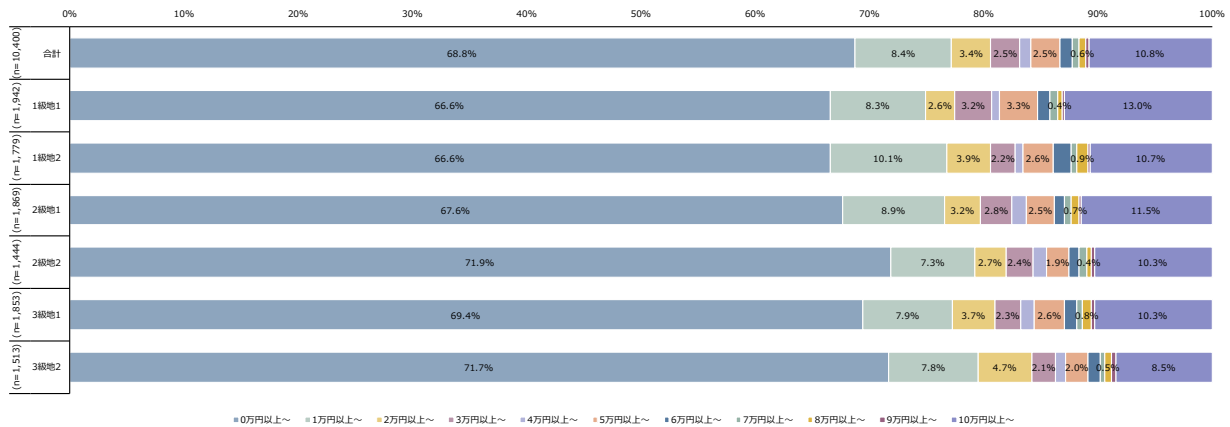

図表 331 学校外の教育費（塾や予備校等の費用）（年額、K）

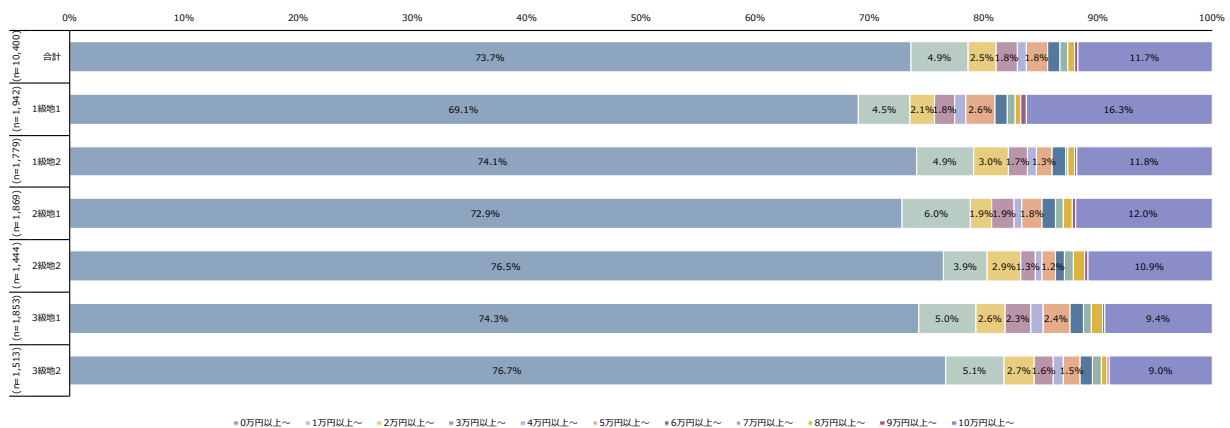

図表 332 旅行代金、映画・演劇・スポーツ等の観戦・観覧料（年額、K）

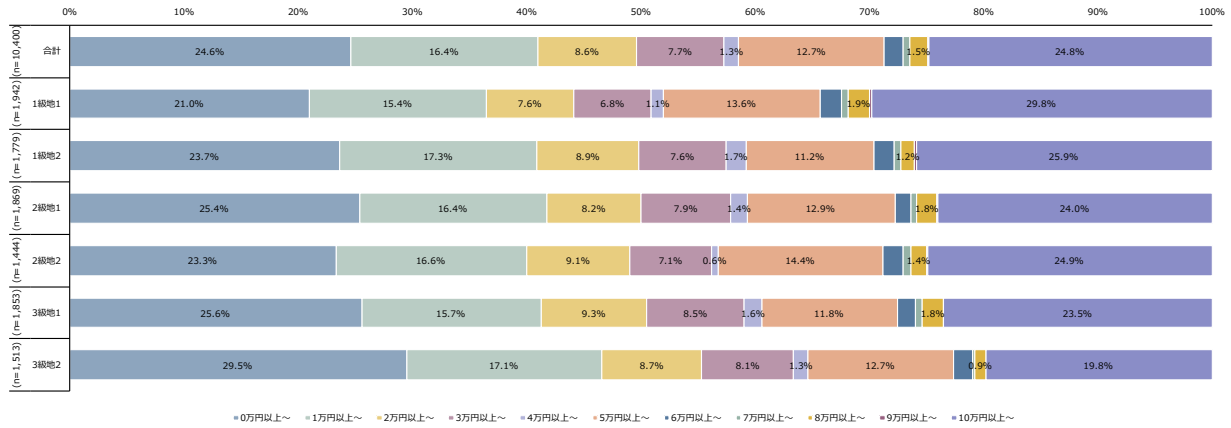

図表 333 冠婚葬祭費（年額、K）

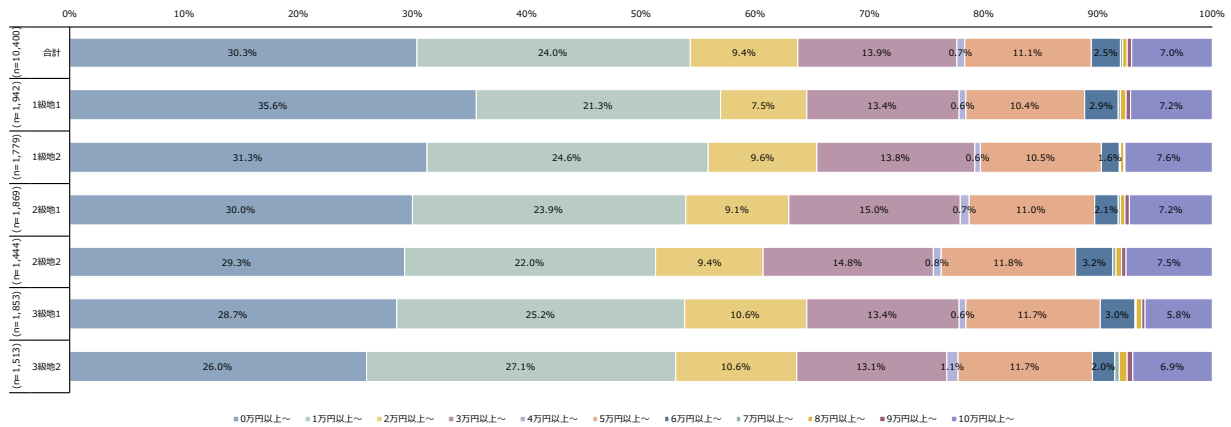

図表 334 非貯蓄型保険料（掛け捨て型の生命保険料、傷害保険等）（年額、K）

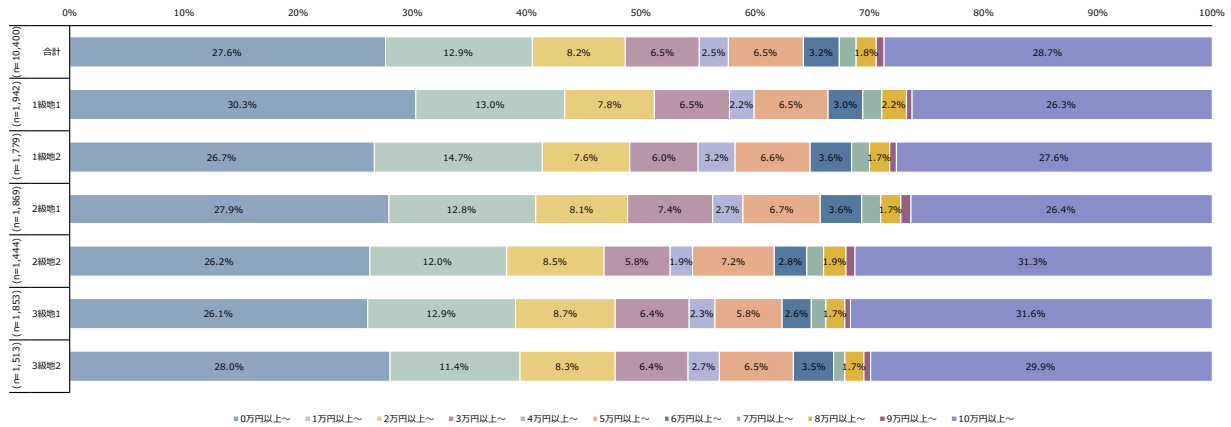

図表 335 自動車・バイク・自転車等の維持・修理にかかる費用（駐車場代、自動車保険料、車検代、修理代等）（年額、K）

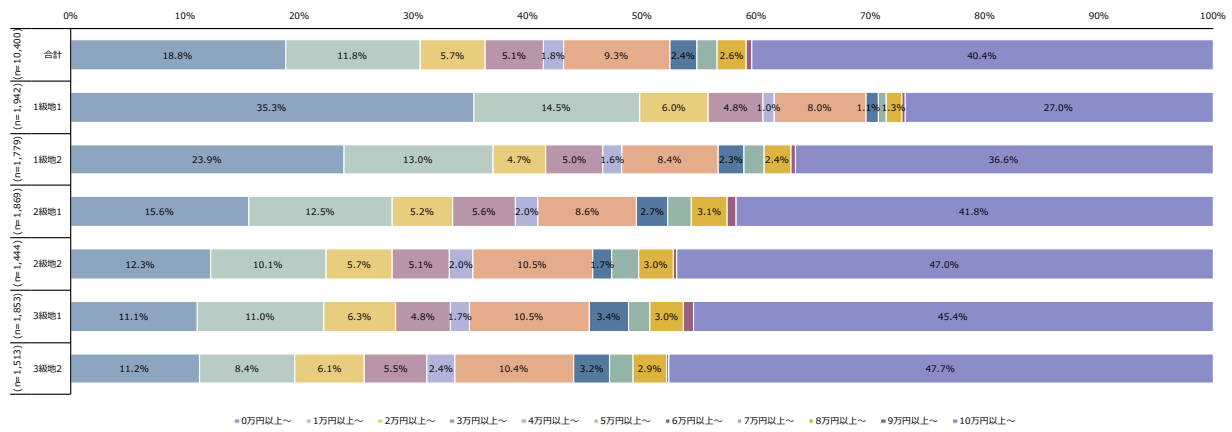

図表 336 年額合計 (K)

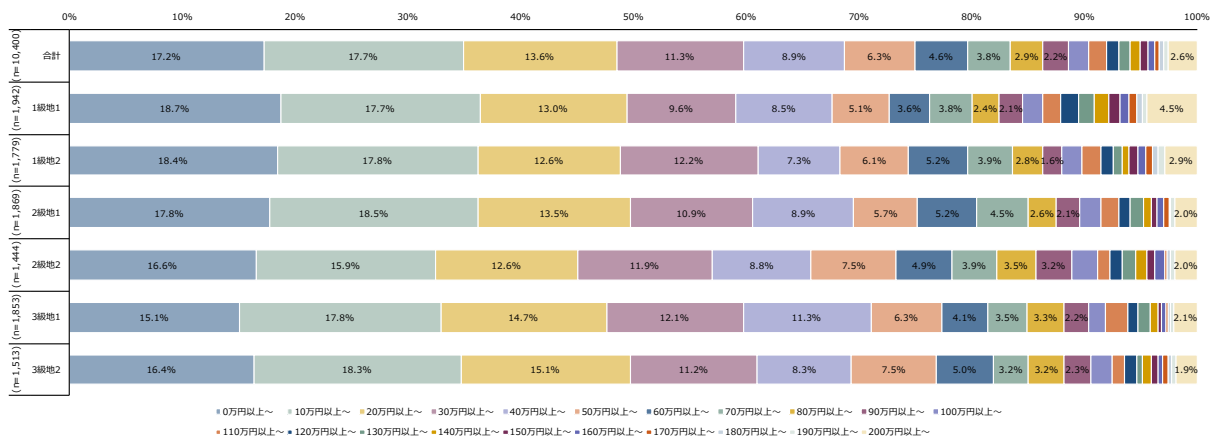

図表 337 総計（月額合計×12+年額合計、K）

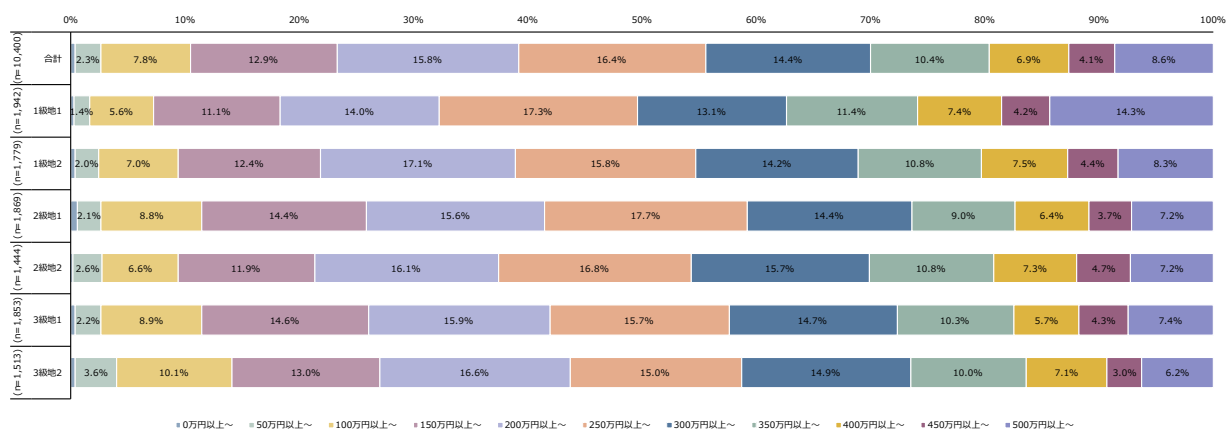

図表 338 衣服や下着等の被服や靴等の履物（年額、T）

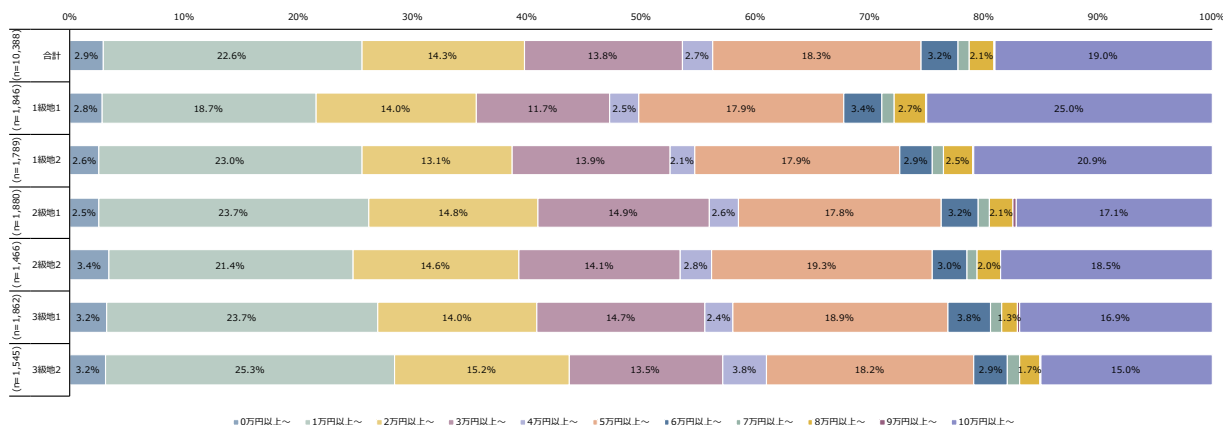

図表 339 傘、カバン、腕時計といった身の回りに必要なもの（年額、T）

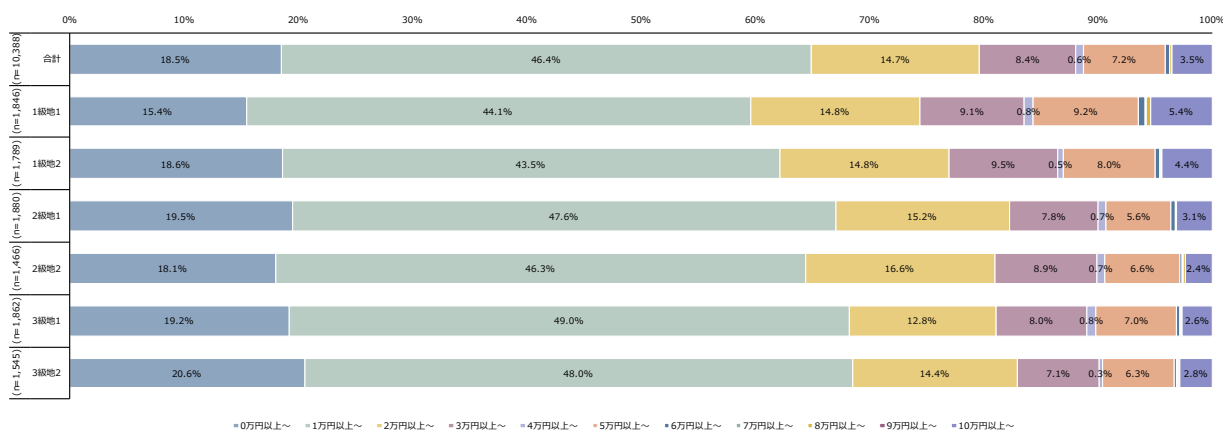

図表 340 照明器具やカーテン等の室内装備、布団や毛布等の寝具（年額、T）

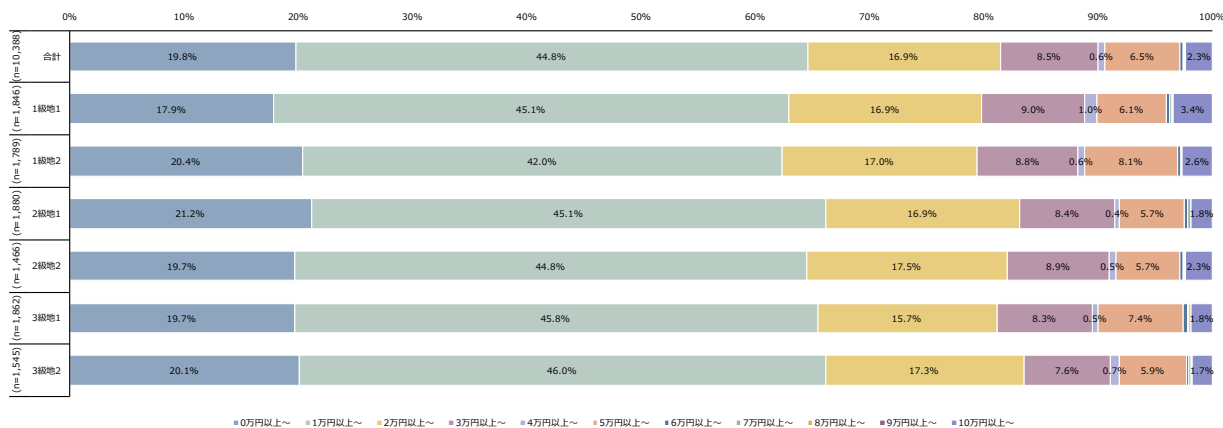

図表 341 テーブル・棚・ベッド等の家具及び冷蔵庫・洗濯機等の家電（年額、T）

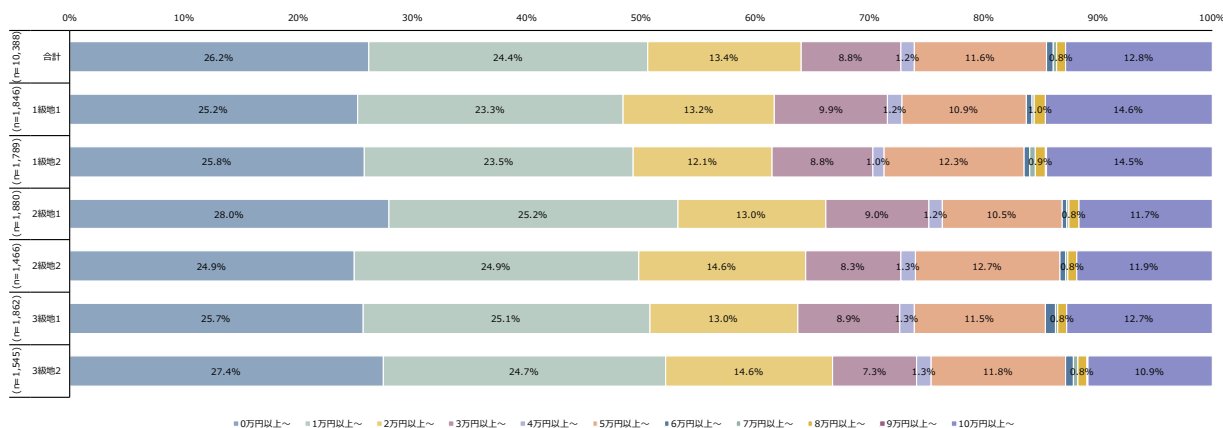

図表 342 テレビ・DVDプレーヤー・ビデオ等のAV機器及びパソコン・パソコン周辺機器等（年額、T）

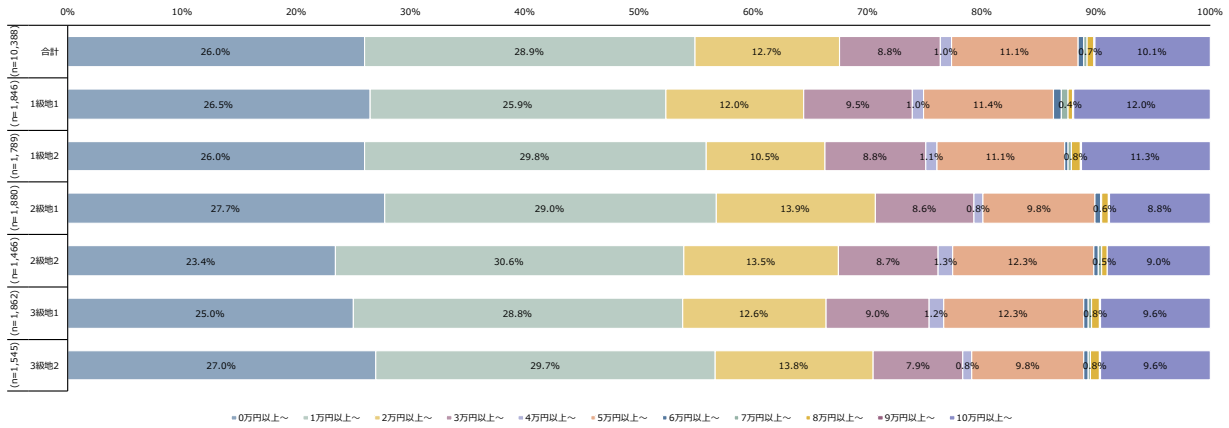

図表 343 学校の授業料（幼稚園は除く）や教科書・参考書代（年額、T）

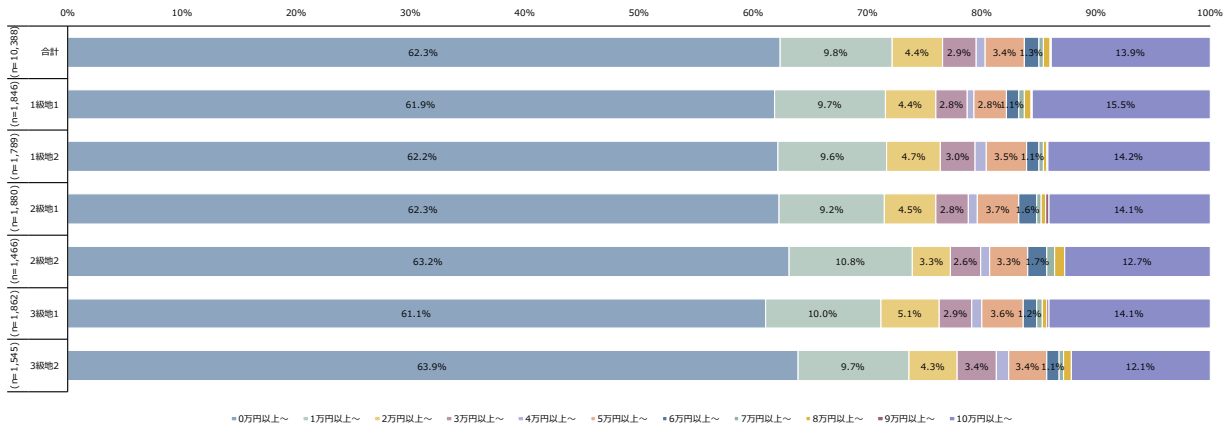

図表 344 学校外の教育費（塾や予備校等の費用）（年額、T）

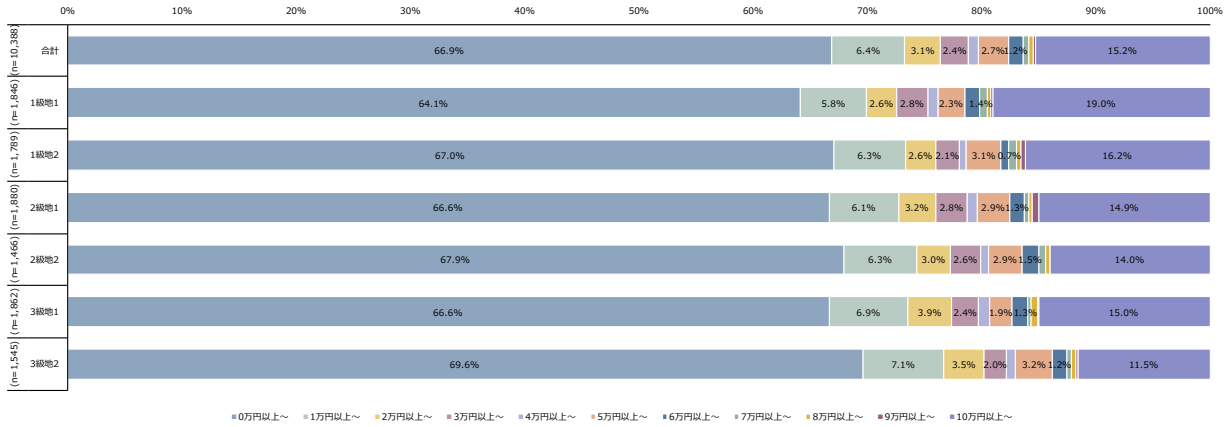

図表 345 旅行代金、映画・演劇・スポーツ等の観戦・観覧料（年額、T）

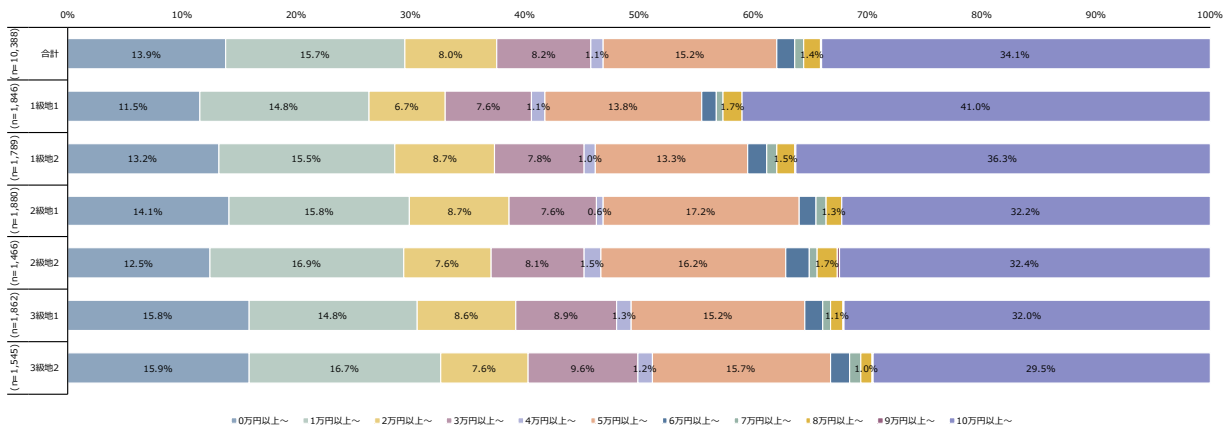

図表 346 冠婚葬祭費（年額、T）

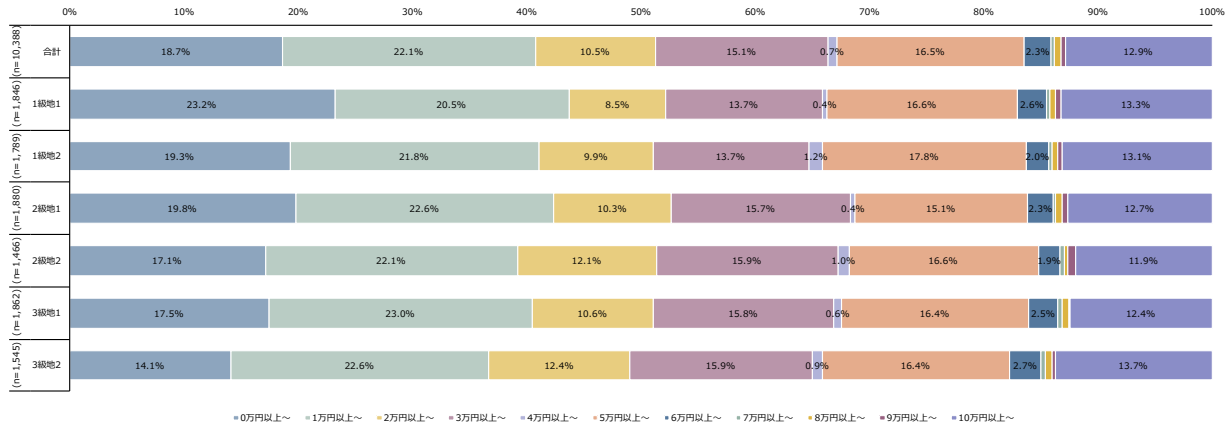

図表 347 非貯蓄型保険料（掛け捨て型の生命保険料、傷害保険等）（年額、T）

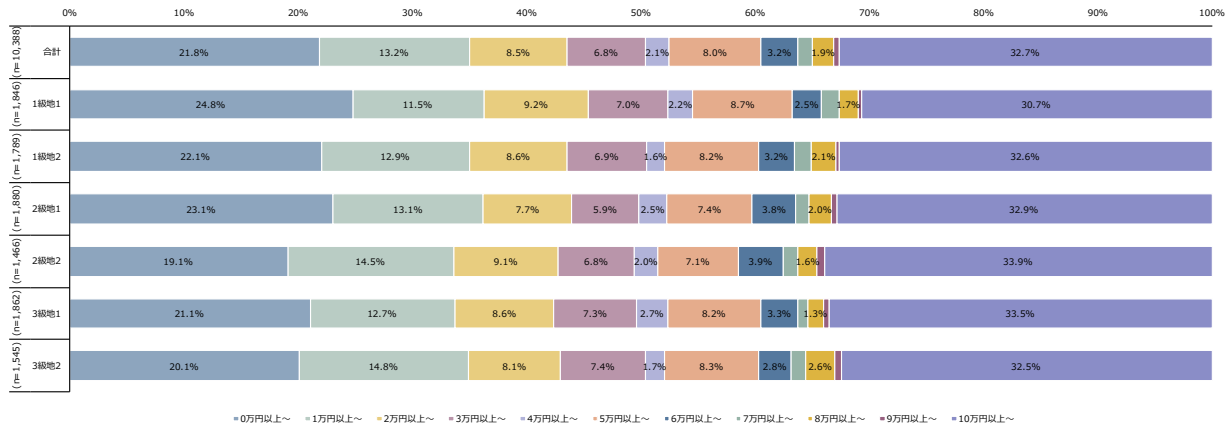

図表 348 自動車・バイク・自転車等の維持・修理にかかる費用（駐車場代、自動車保険料、車検代、修理代等）（年額、T）

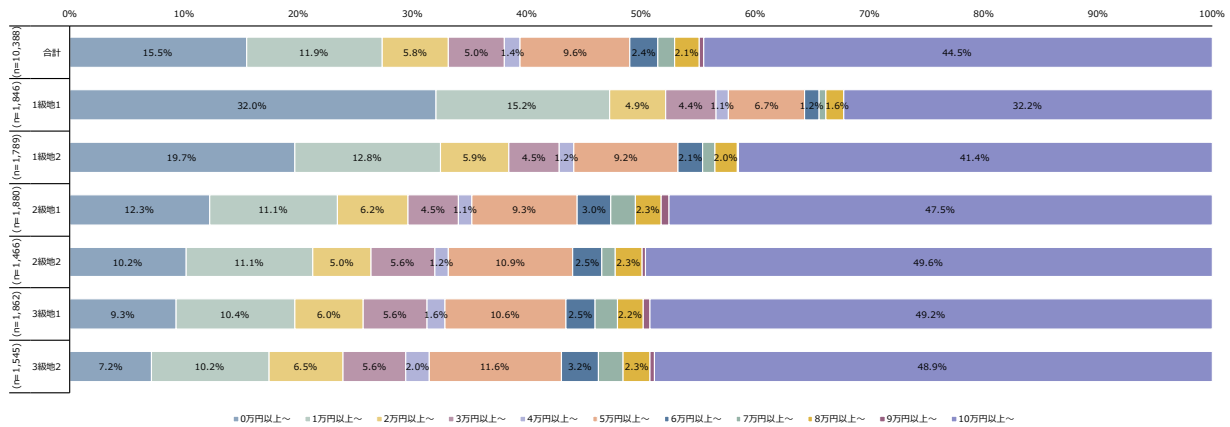

図表 349 年額合計 (T)

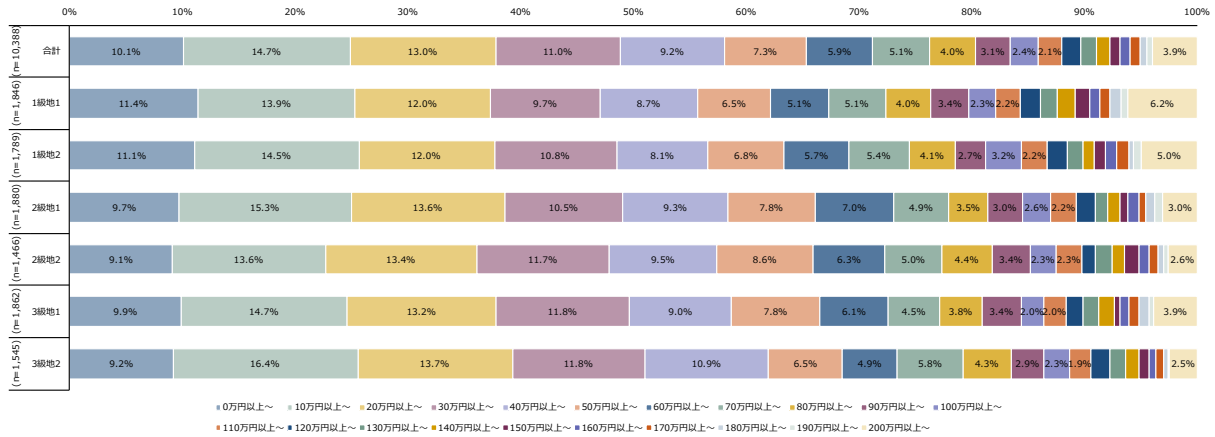

図表 350 総計 (月額合計×12+年額合計、T)

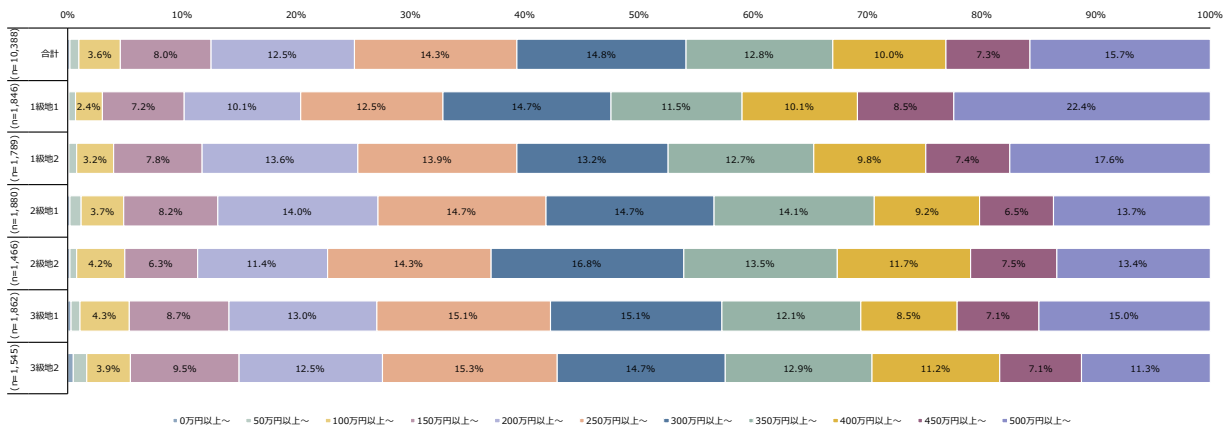

図表 351 月々の貯蓄状況

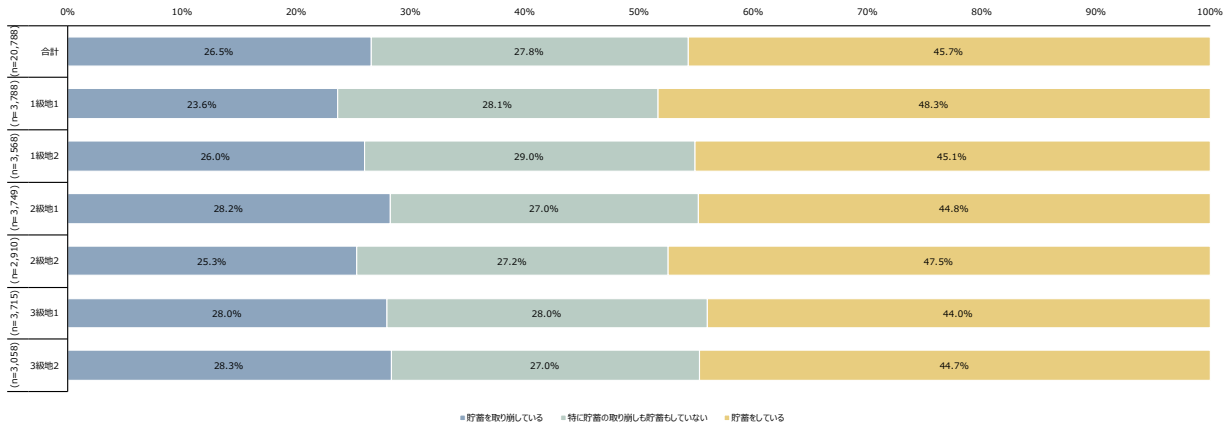

図表 352 貯蓄額・取り崩し額 (月額)

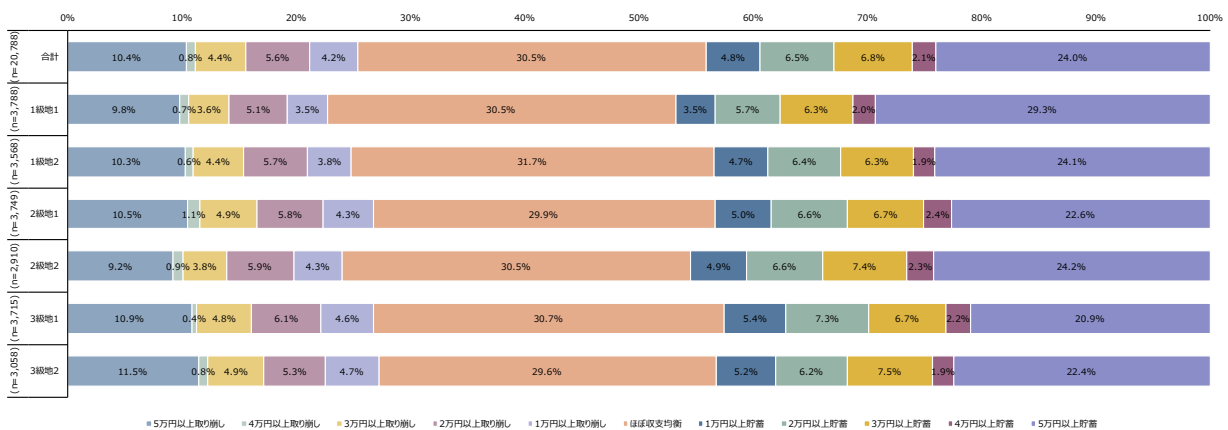

図表 353 住居

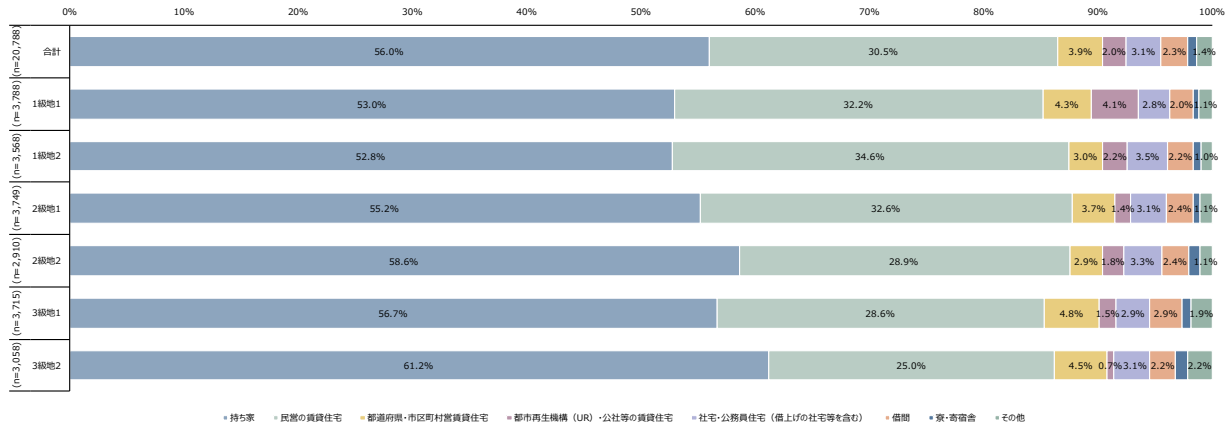

図表 354 住宅ローン返済額 (月額)

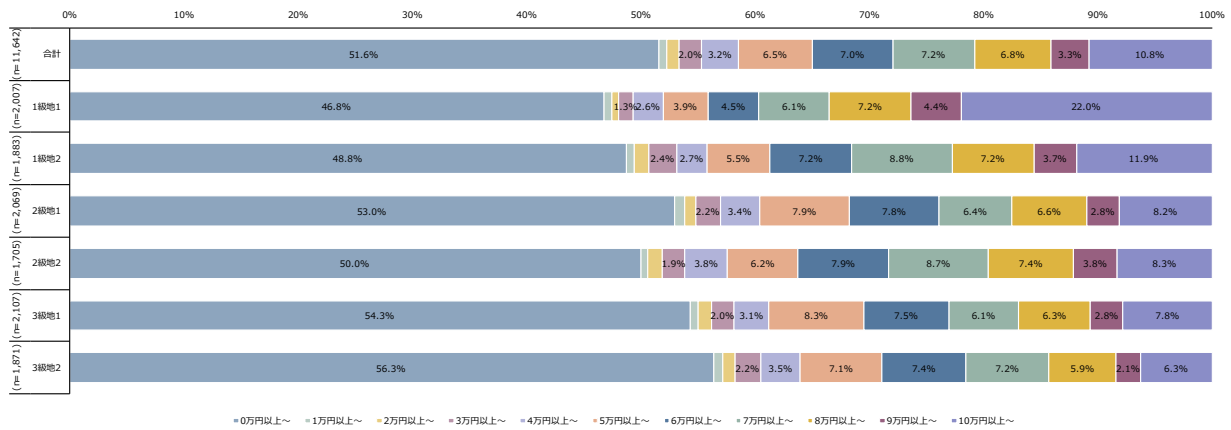

図表 355 家賃・寮費等 (月額)

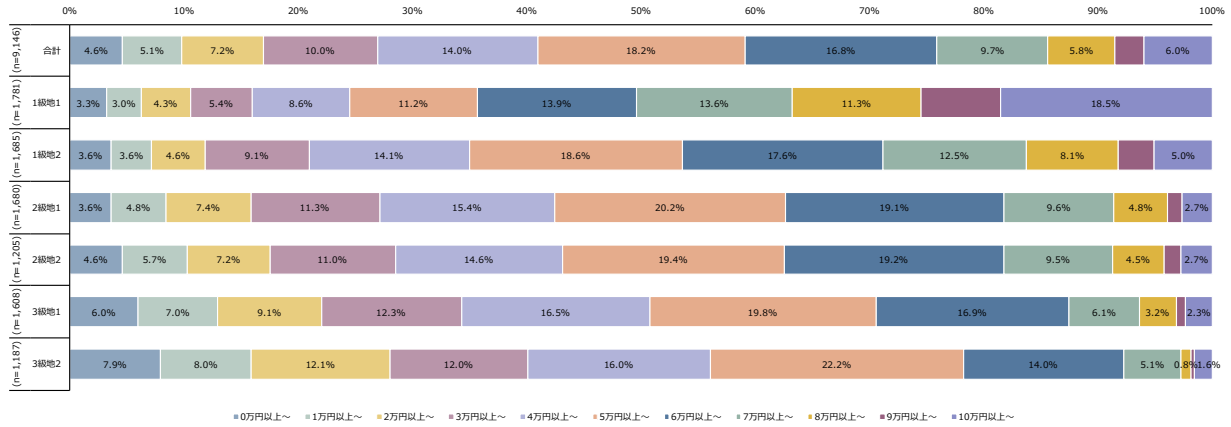

図表 356 自動車ローン返済額 (月額)

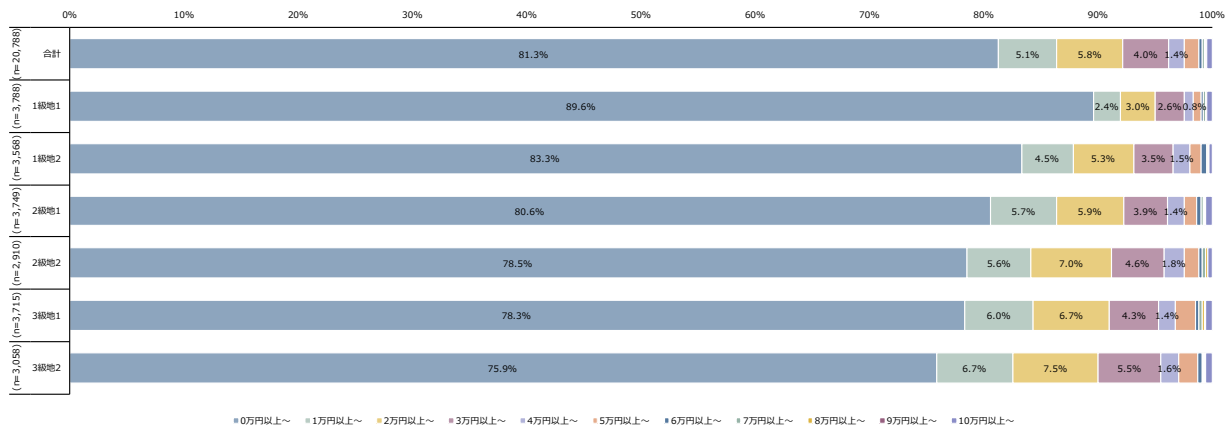

図表 357 奨学金・教育ローン返済額（月額）

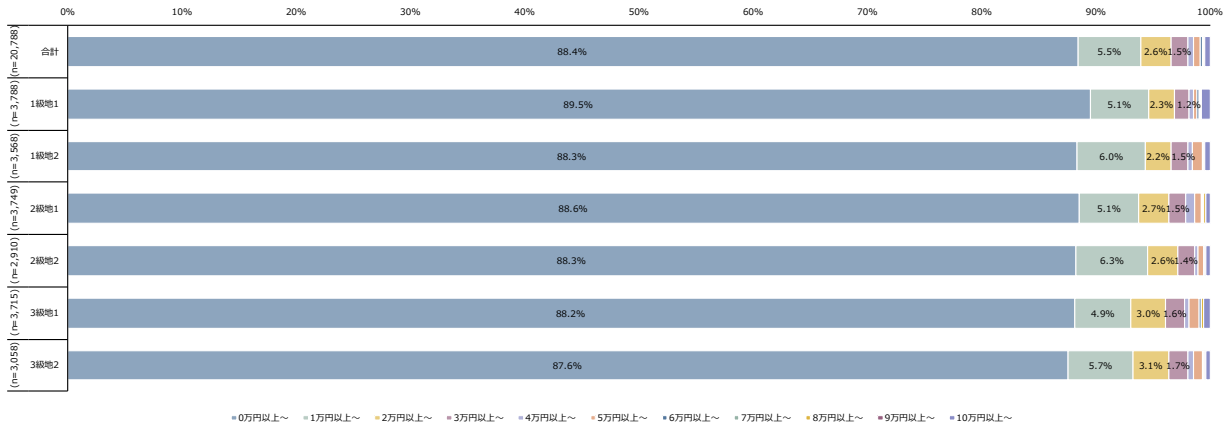

図表 358 その他の借入金返済額（月額）

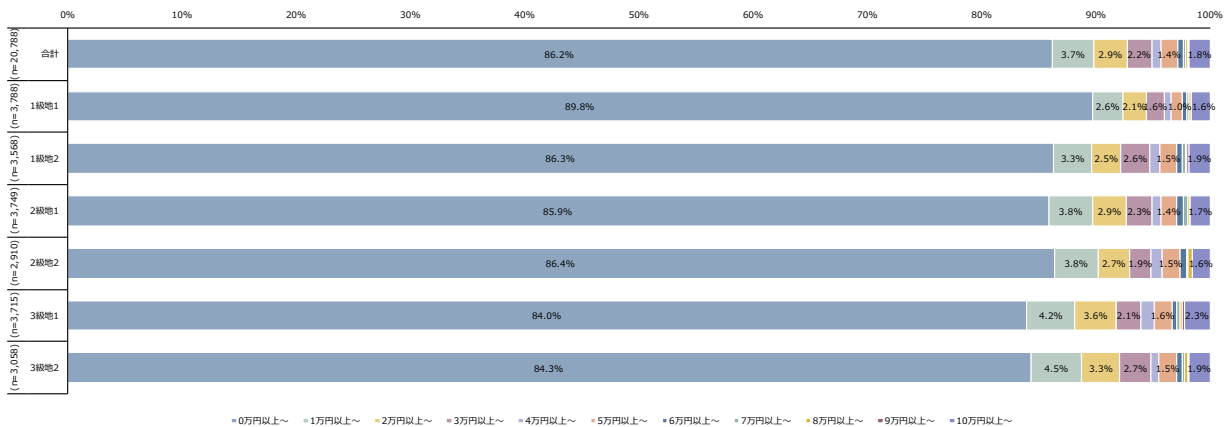

図表 359 保有している自動車台数

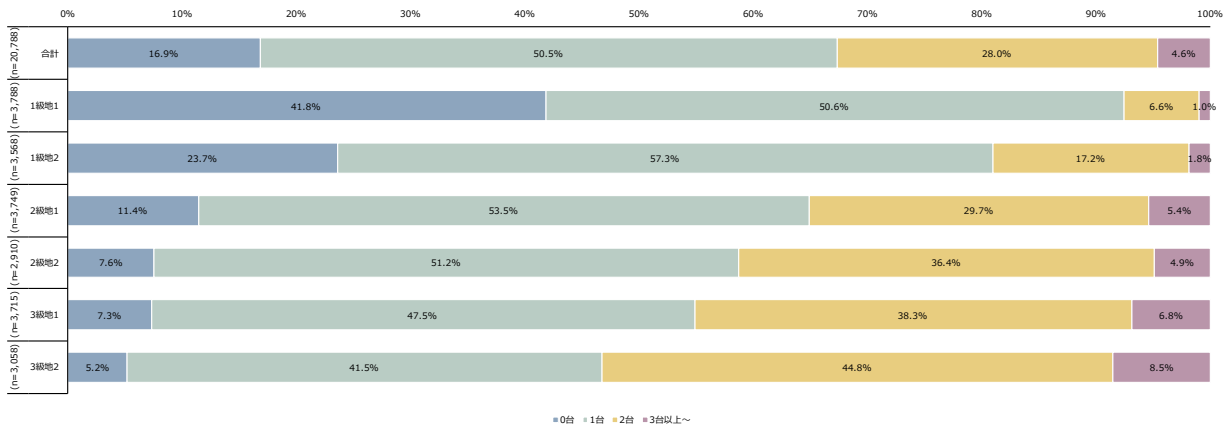

図表 360 通勤用として保有している自動車台数

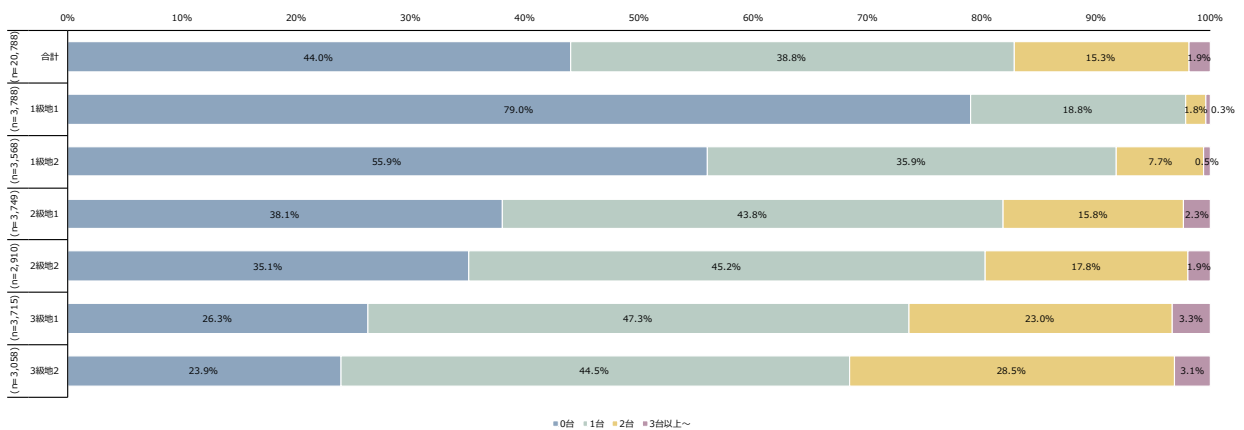

図表 361 保有しているバイク台数

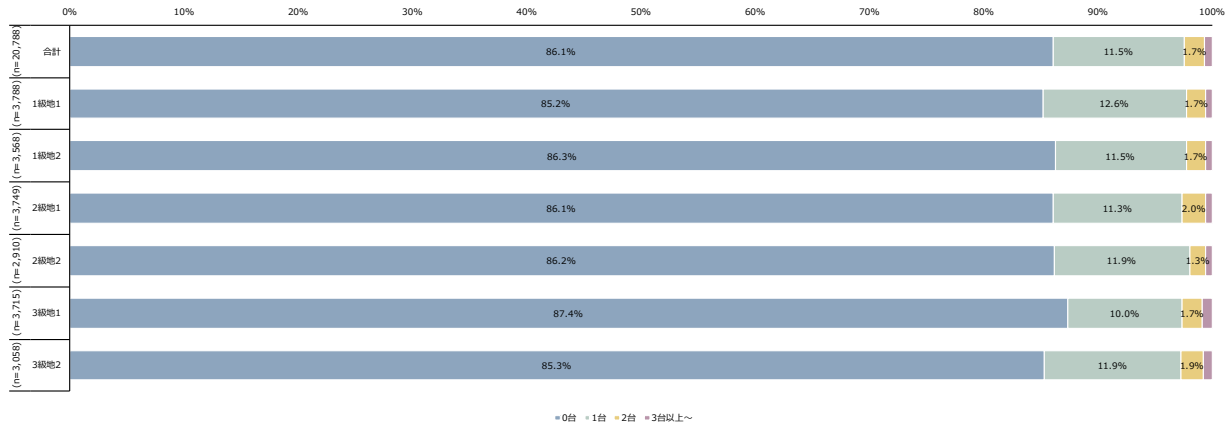

図表 362 通勤用として保有しているバイク台数

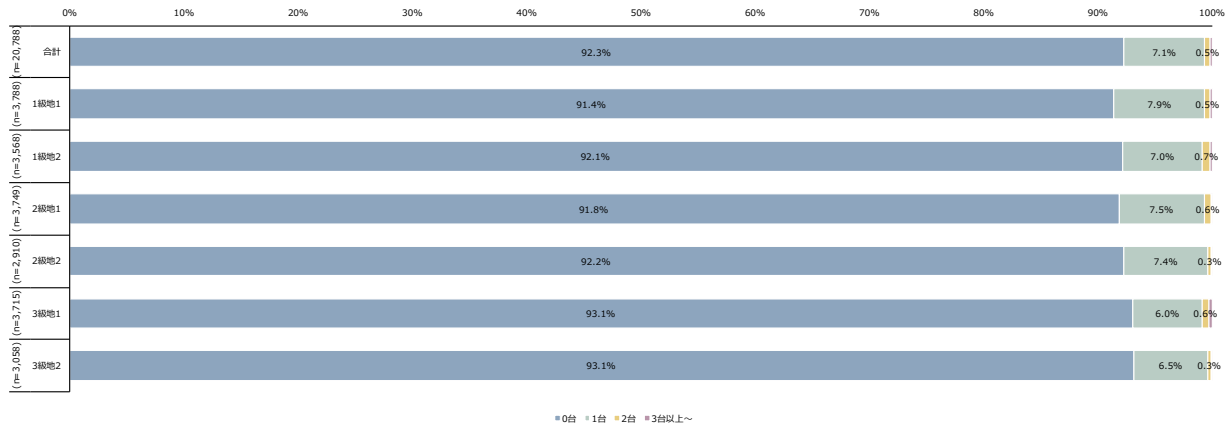

図表 363 通勤用自動車・バイクの買い替え費用（月額）

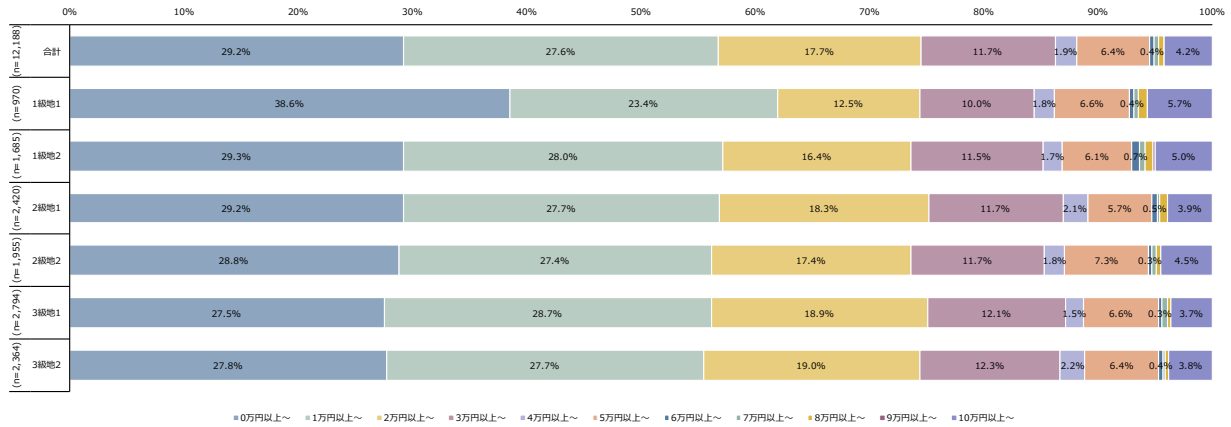

図表 364 最低限必要な可処分所得（月額）

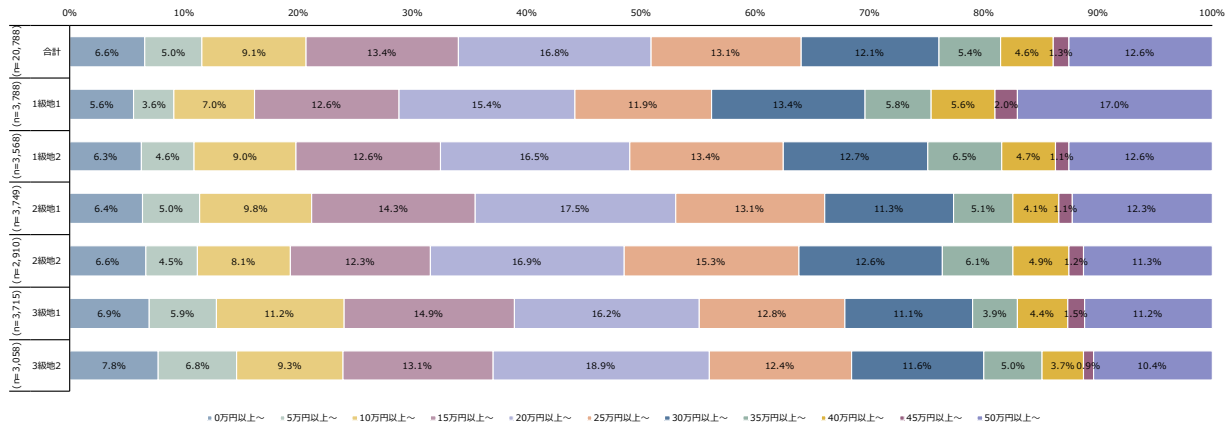

図表 365「きわめて悪い」と思う可処分所得（月額）

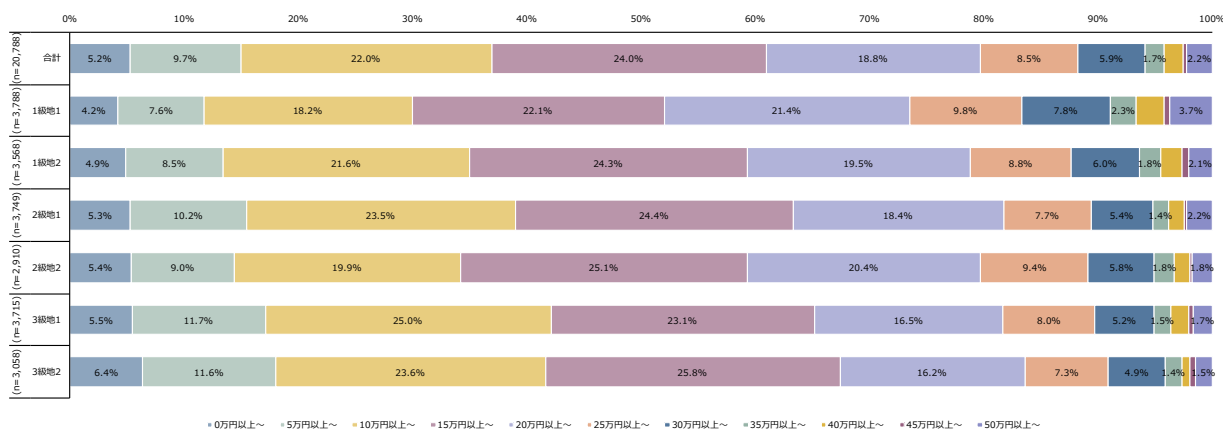

図表 366「悪い」と思う可処分所得（月額）

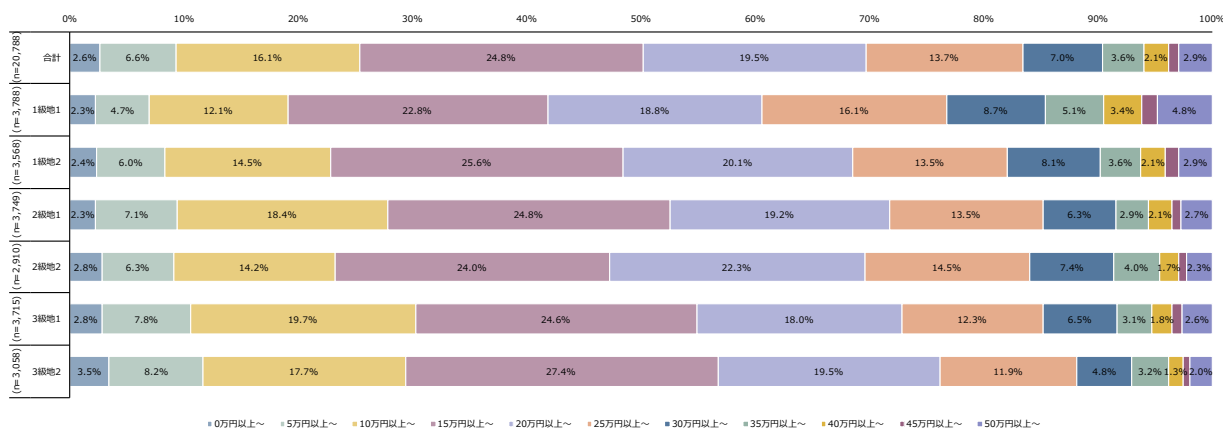

図表 367「不十分」と思う可処分所得（月額）

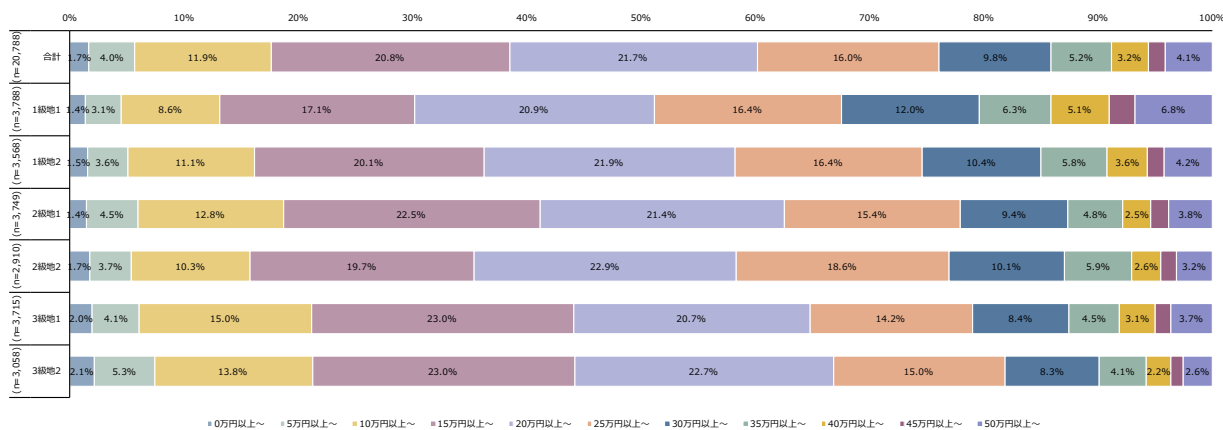

図表 368「十分」と思う可処分所得（月額）

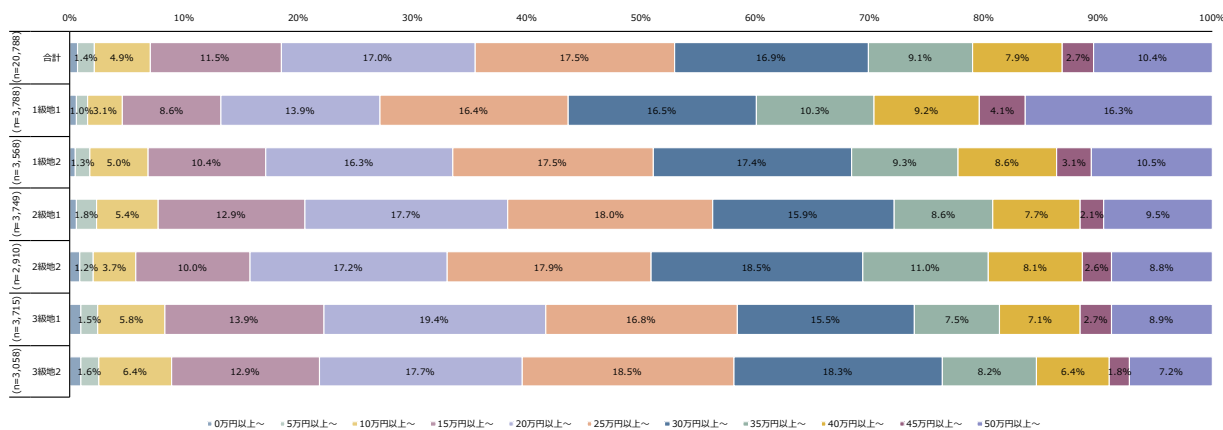

図表 369「良い」と思う可処分所得（月額）

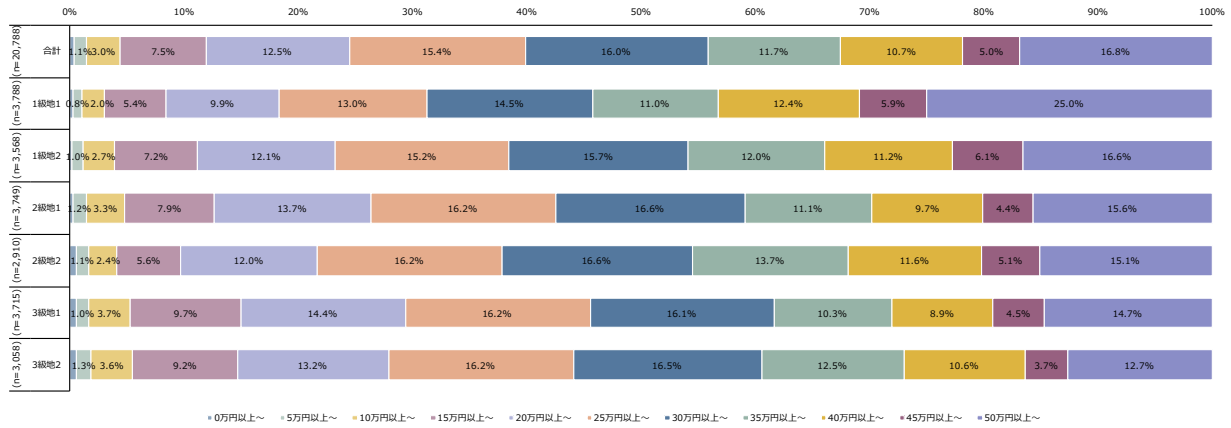

図表 370「きわめて良い」と思う可処分所得（月額）

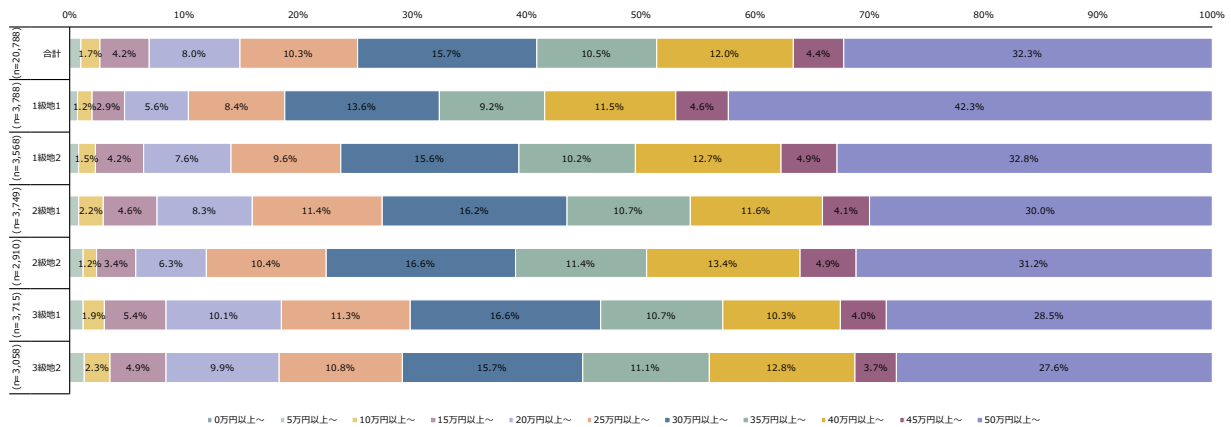

図表 371 主観的経済的地位

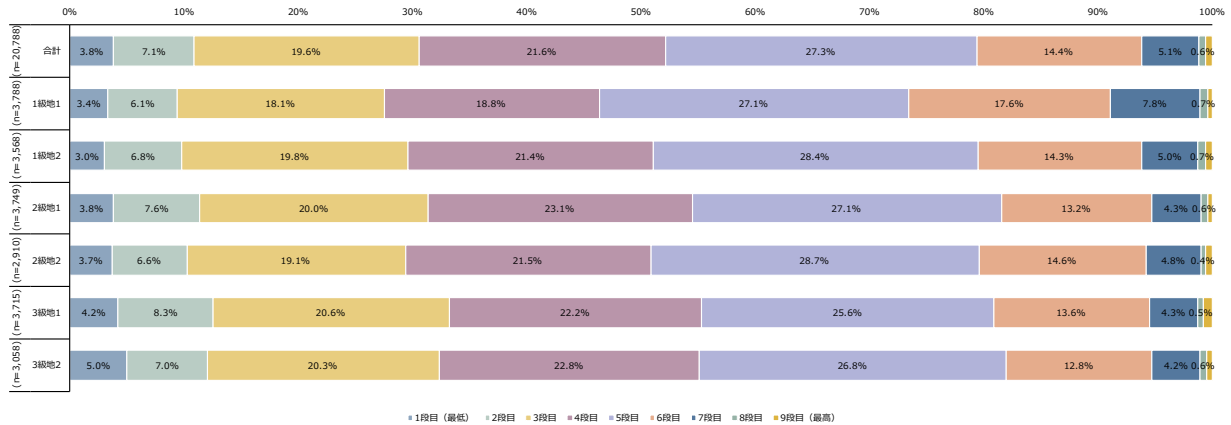

図表 372 不意の出費にも自分（たち）のお金で必要額を支払える

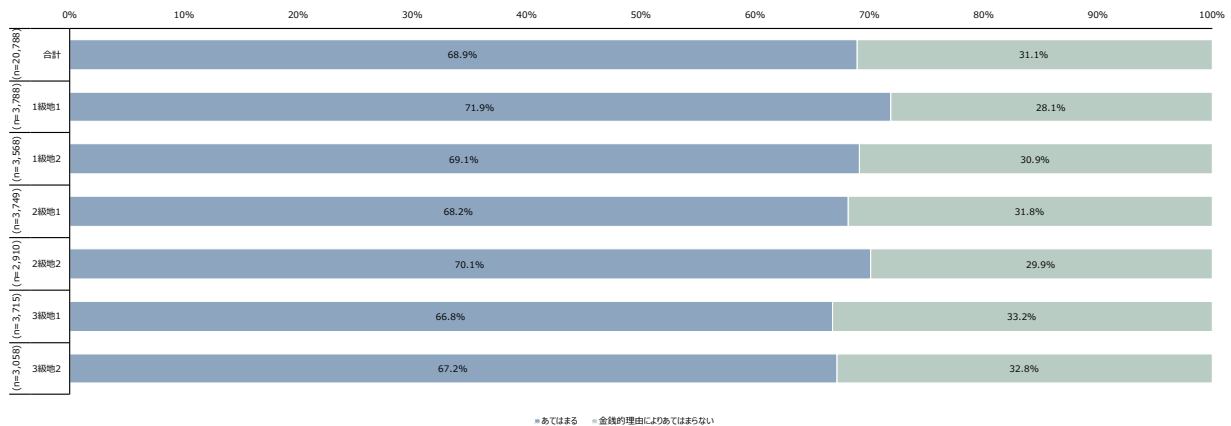

図表 373 年 1 回 1 週間ほど泊まりがけのお出かけ（実家、親戚・友人の家、別荘での泊まりを含む）ができる

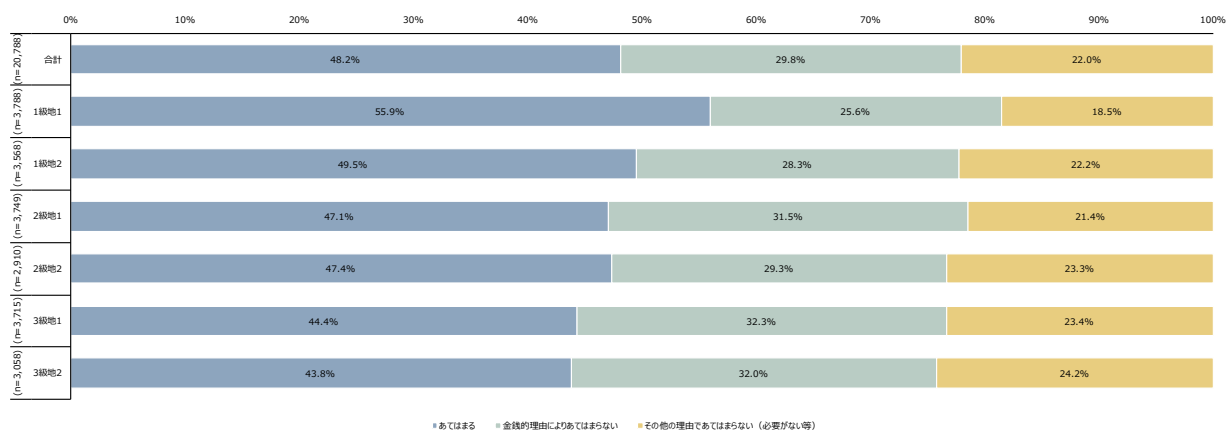

図表 374 過去 12 か月間、公共料金（水道・ガス・電気代等）の支払いを滞りなく済ませている

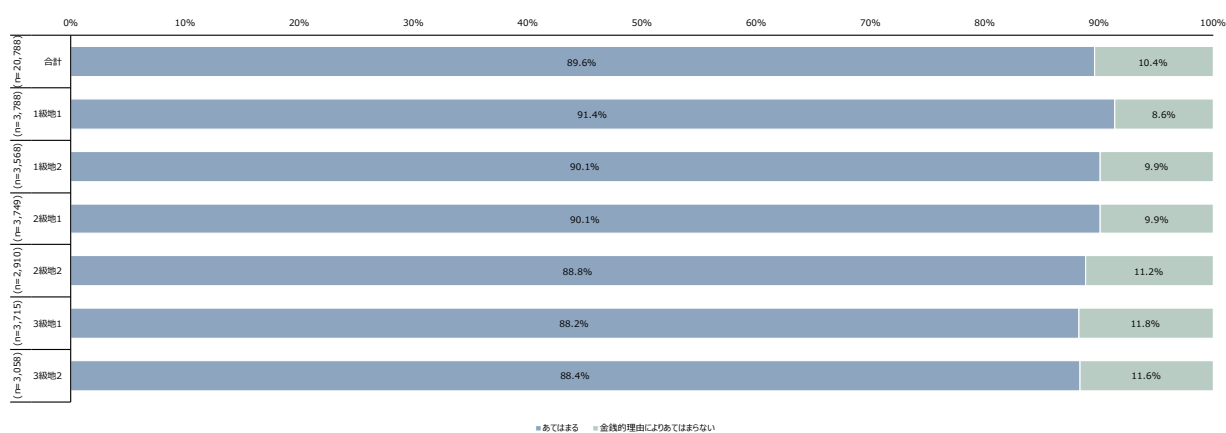

図表 375 2 日に 1 回は、肉・魚（ベジタリアンの場合はそれらに相当するもの）を含む食事が摂れる

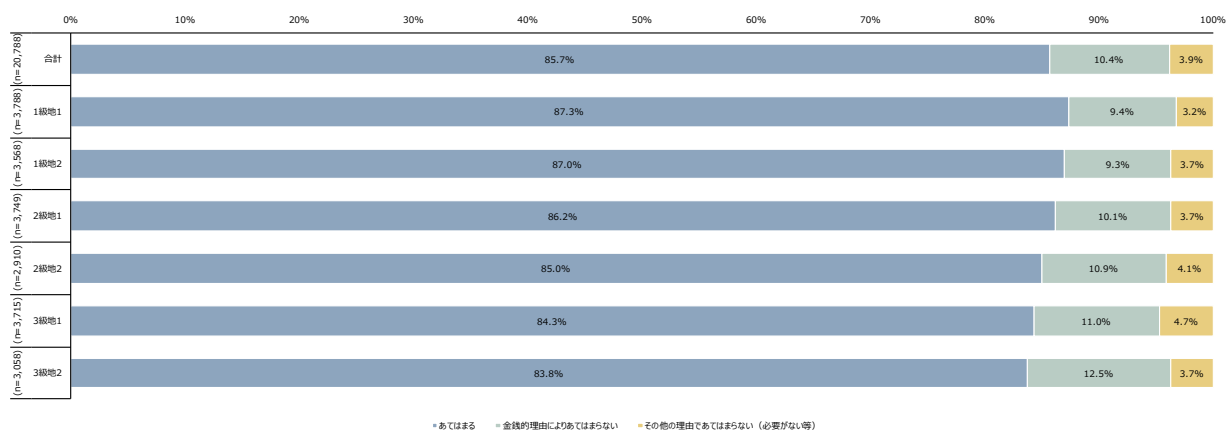

図表 376 冷暖房等で家の中を適切な温度に保つことができる

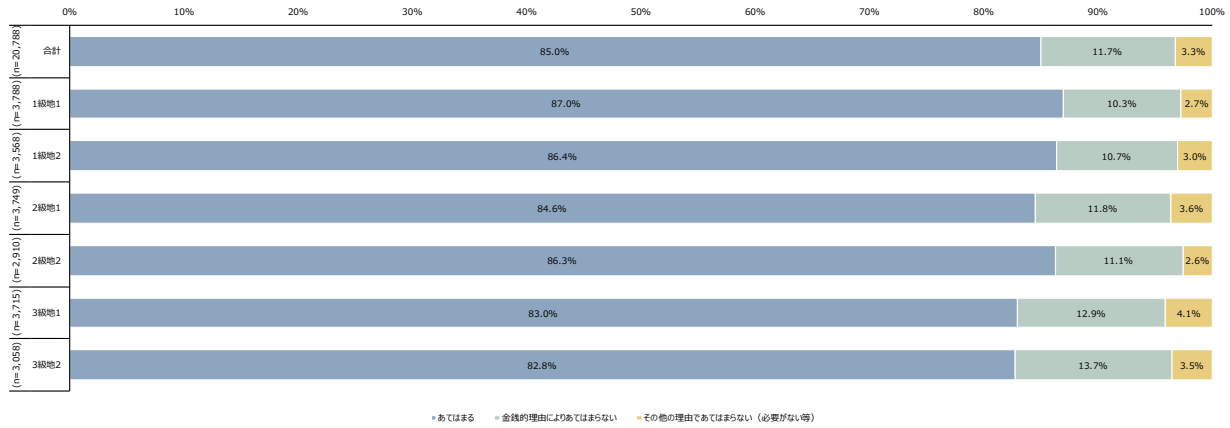

図表 377 自家用車がある

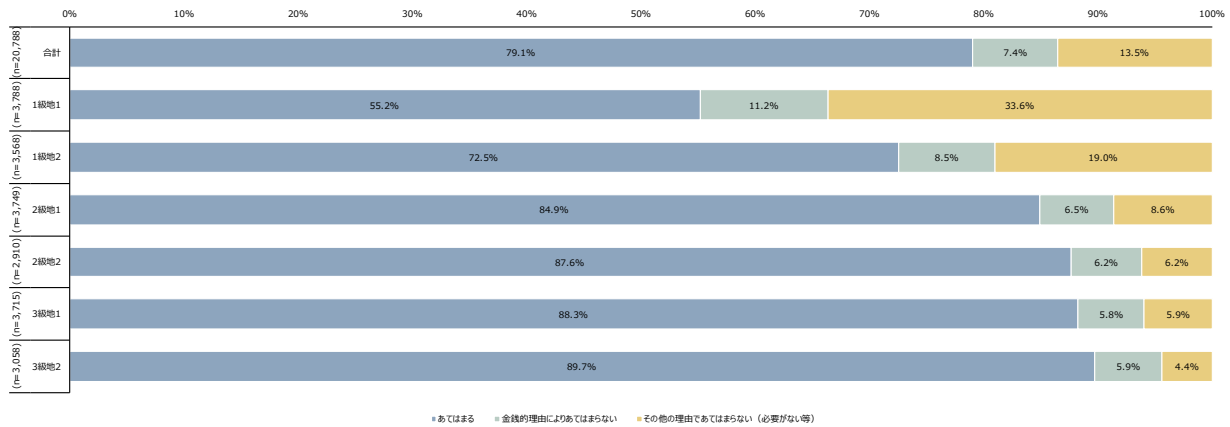

図表 378 着古した衣料の代わりに新品の衣料(中古の衣料を除く)を購入できる

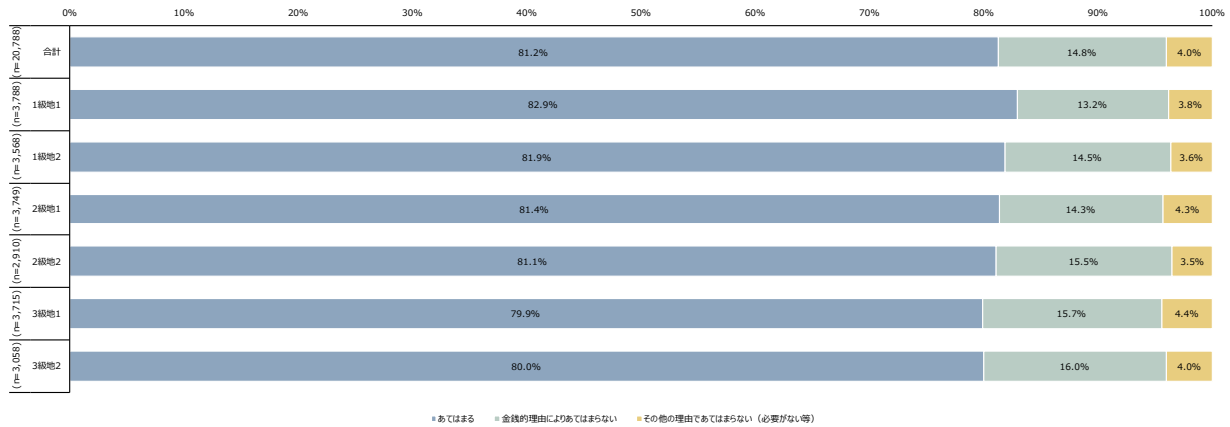

図表 379 状態の良い、毎日の生活・活動に適した靴が2足以上ある

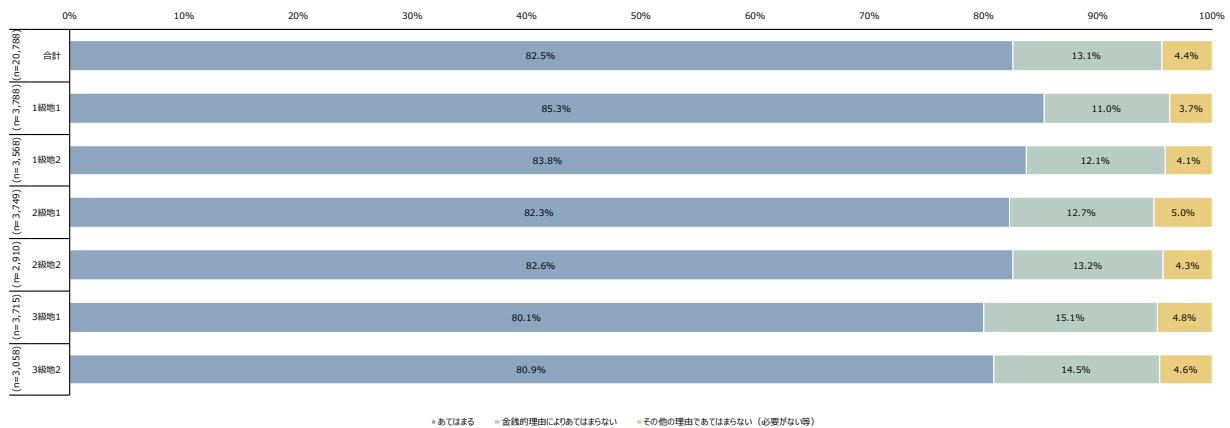

図表 380 ほとんどの週、自分の楽しみ（自分のために何か買う・するため）に使う少額のお金がある

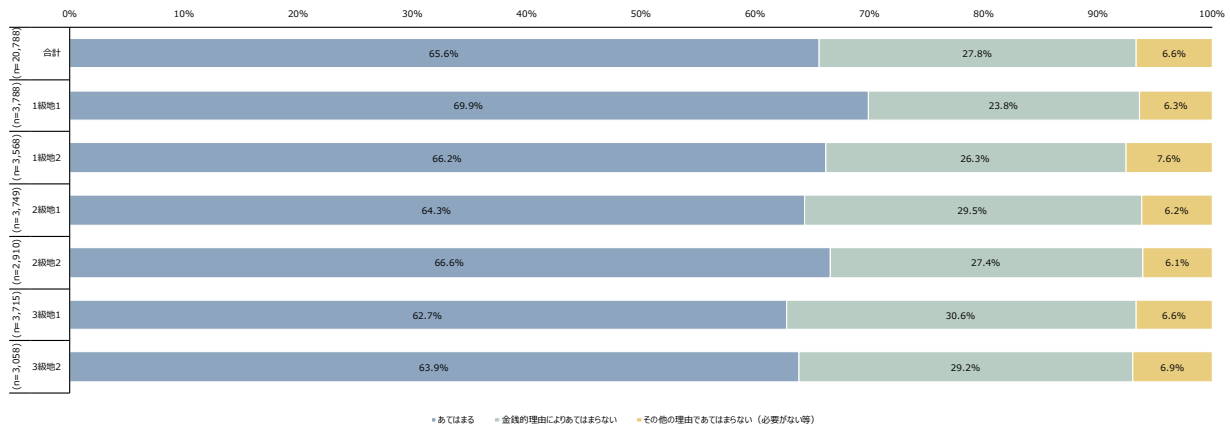

図表 381 余暇活動（有料のもの）に定期的に参加している

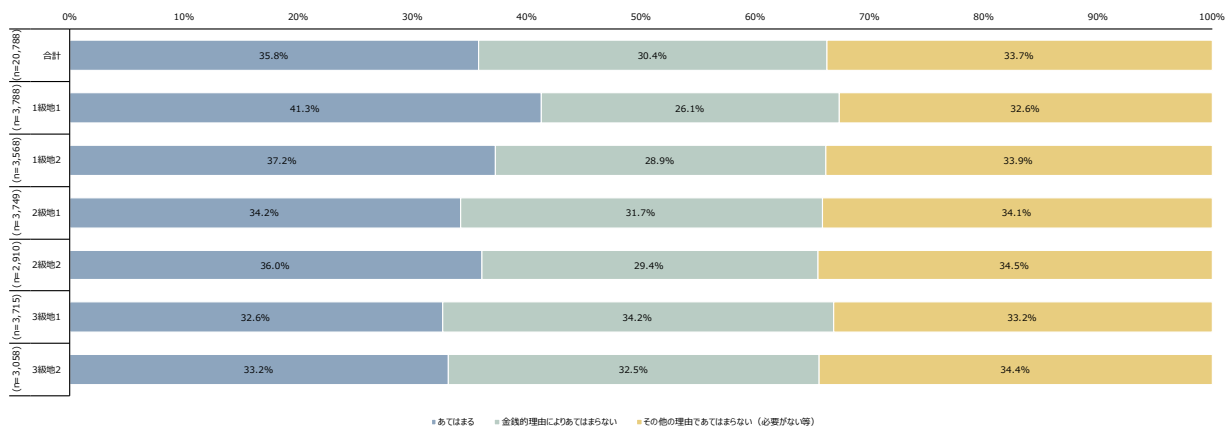

図表 382 少なくとも月1回は友人あるいは家族（親戚含む）と食事会や飲み会をしている

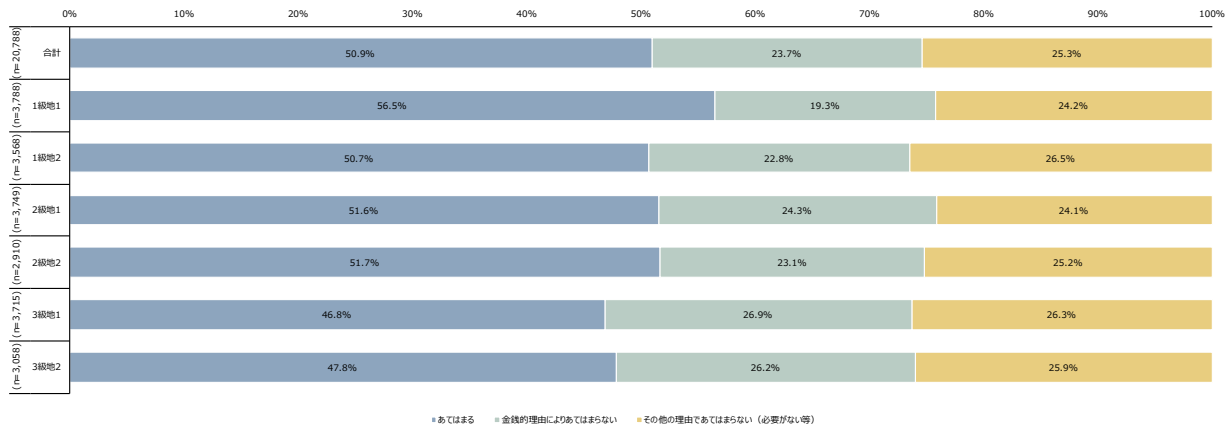

図表 383 電話（携帯電話、スマートフォンを含む）を持っている

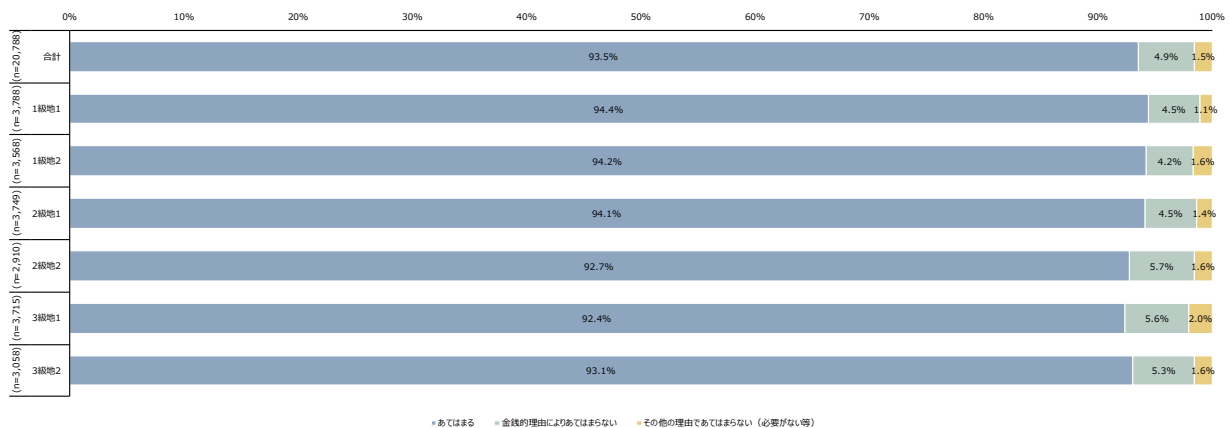

図表 384 家具（ベッド、ソファ、食器棚、鏡台等）が古くなったり壊れたりした場合、買い替えることができる

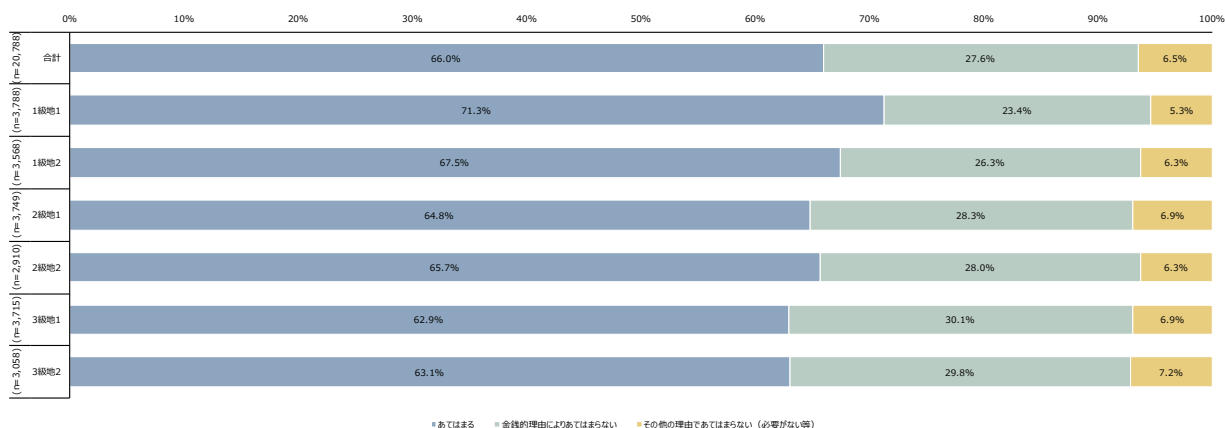

図表 385 家にカラーテレビがある

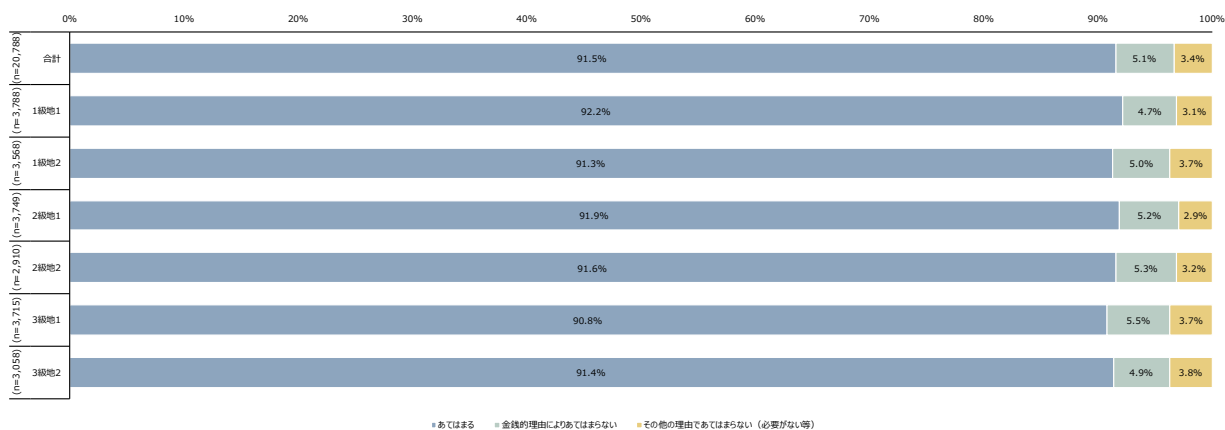

図表 386 家にパソコンがある

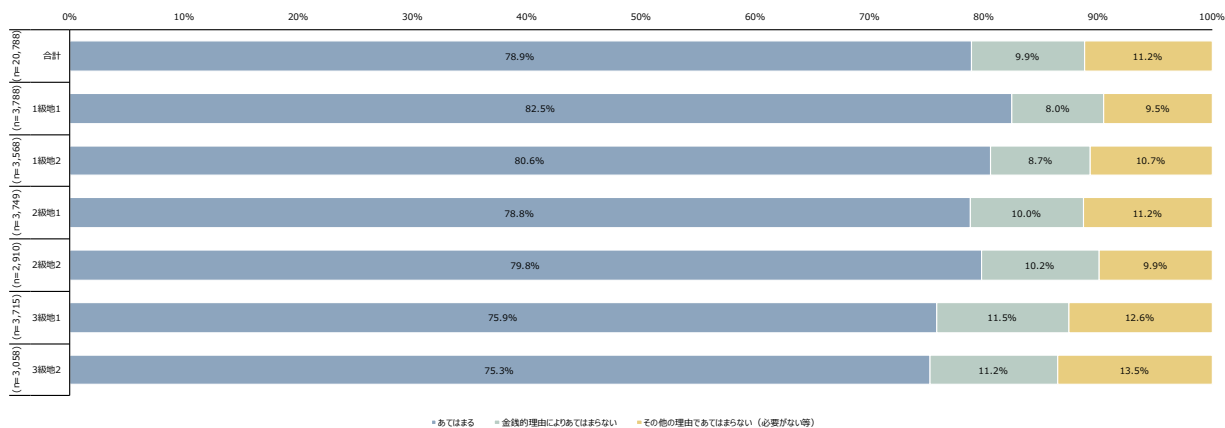

図表 387 家に洗濯機がある

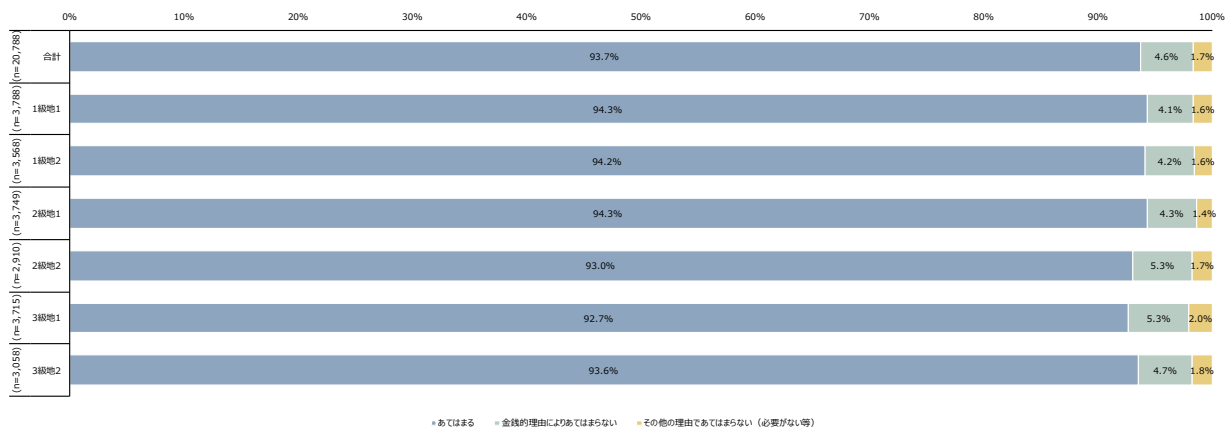

図表 388 必要なときに個人的に使えるインターネット（スマートフォン経由を含む）がある

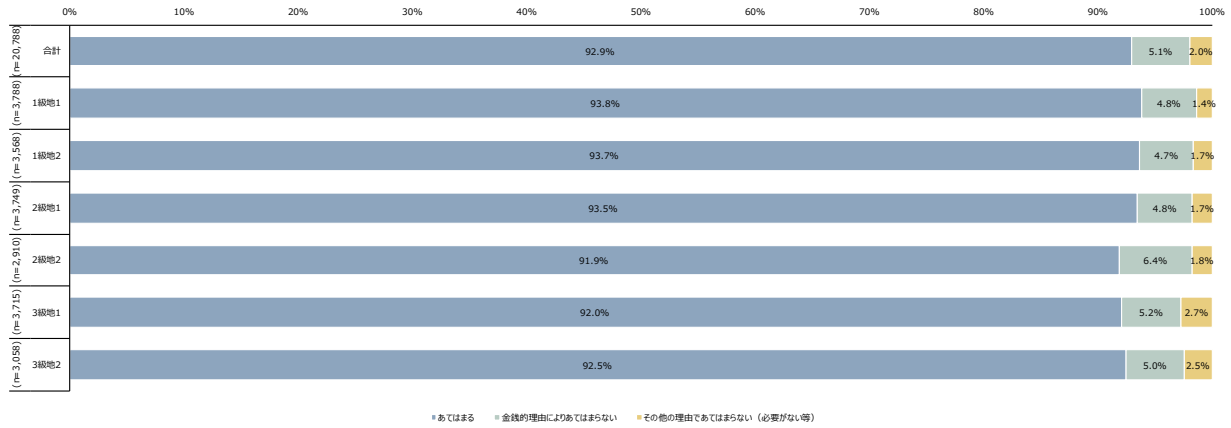

図表 389 配偶者年齢

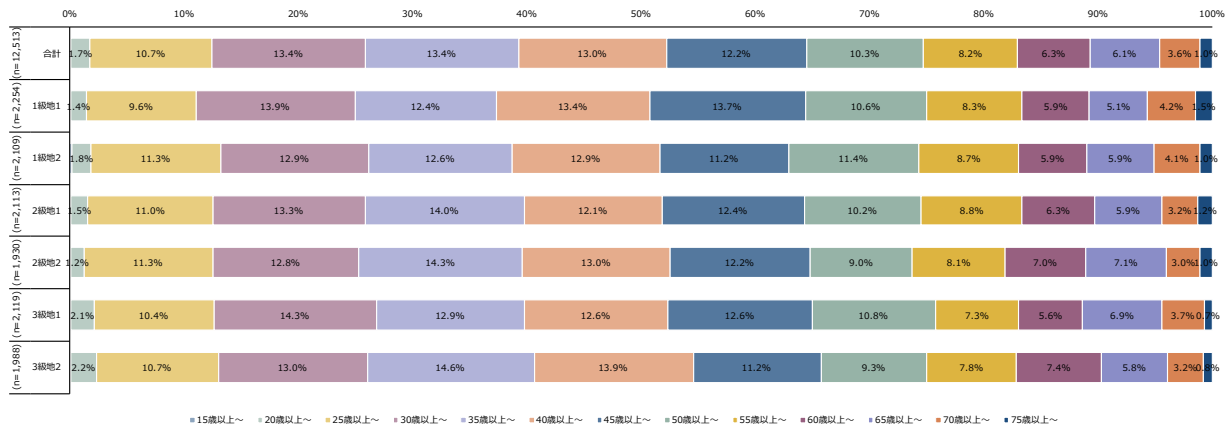

図表 390 子（1人目）年齢

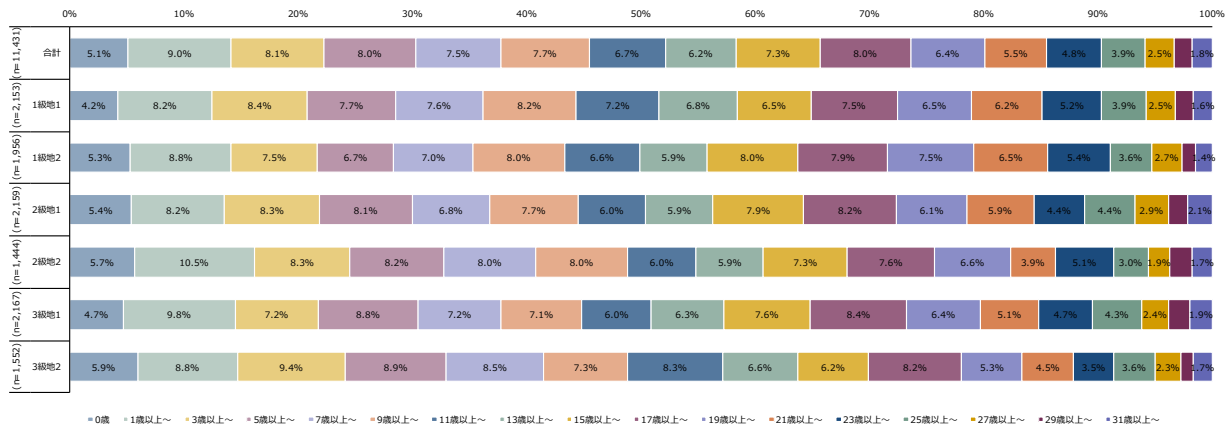

図表 391 子（2人目）年齢

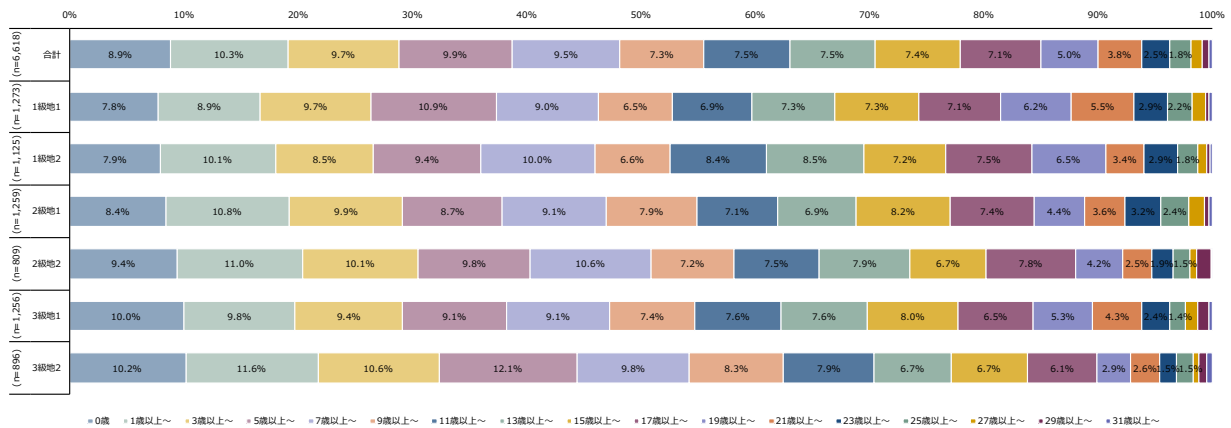

図表 392 子 (3 人目) 年齢

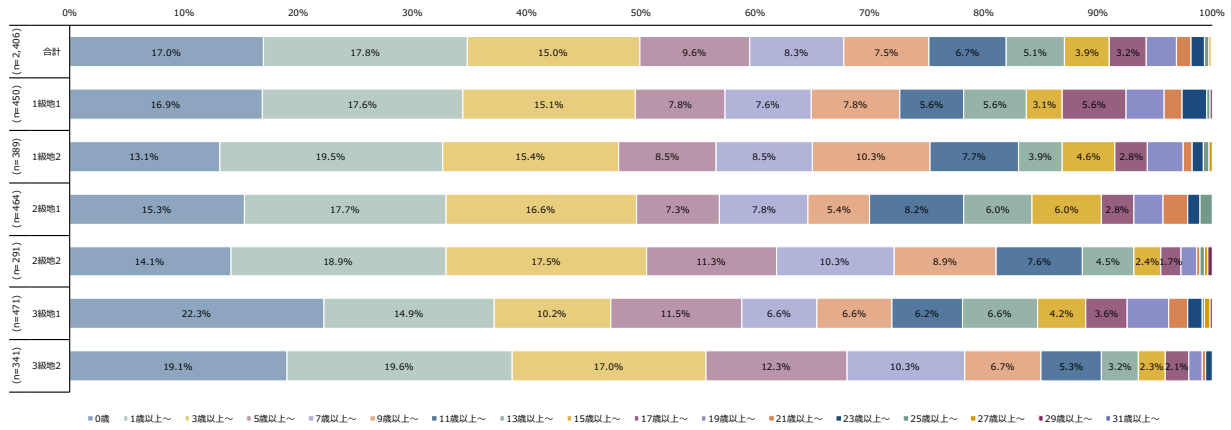

図表 393 配偶者性別

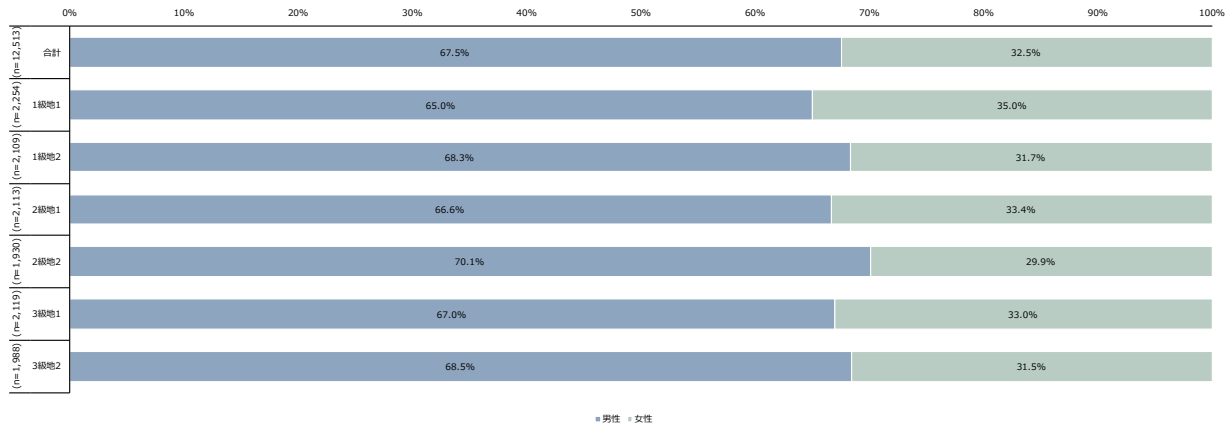

図表 394 子 (1 人目) 性別

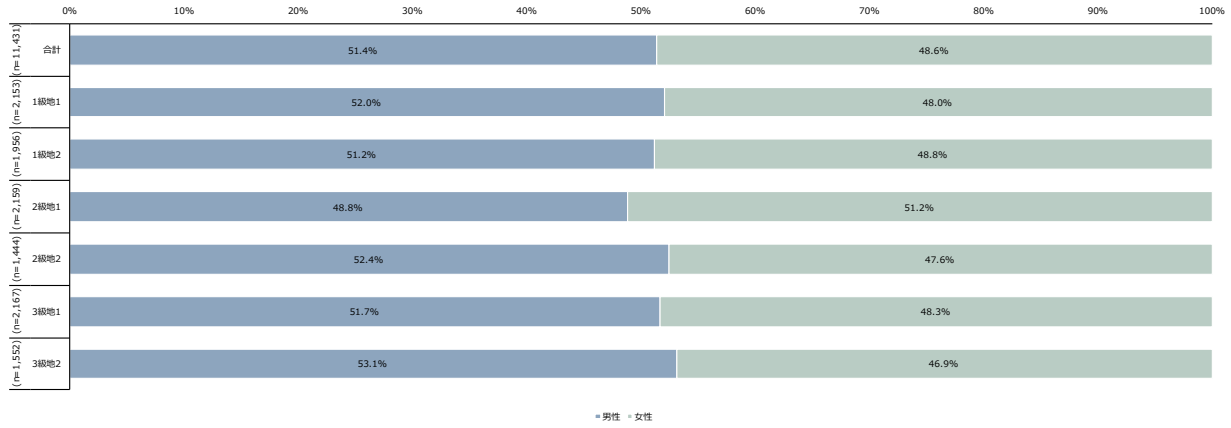

図表 395 子 (2 人目) 性別

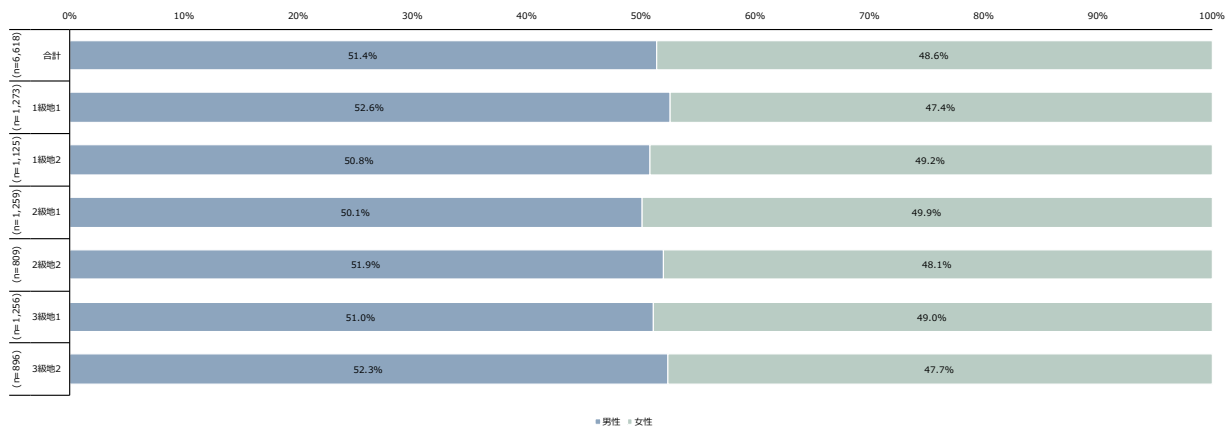

図表 396 子（3人目）性別

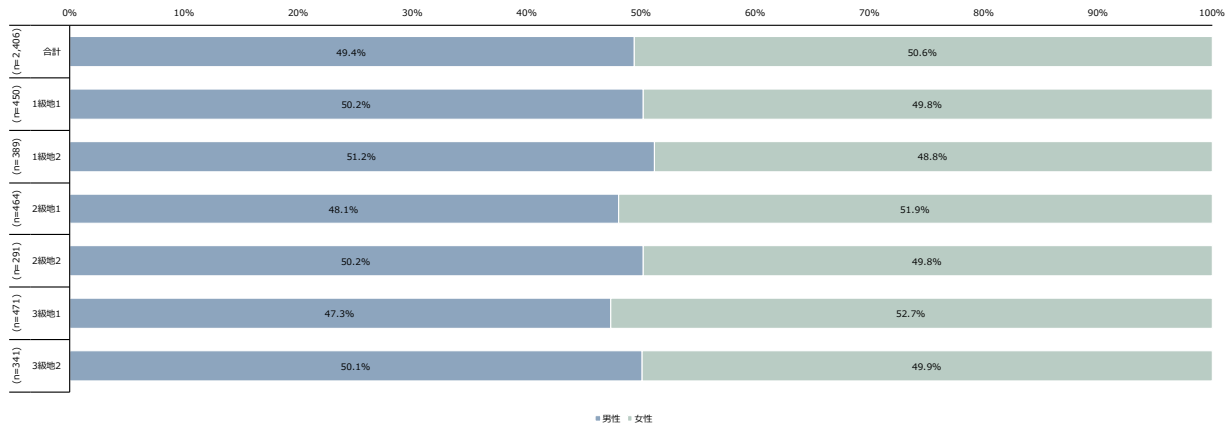

図表 397 本人就業状況

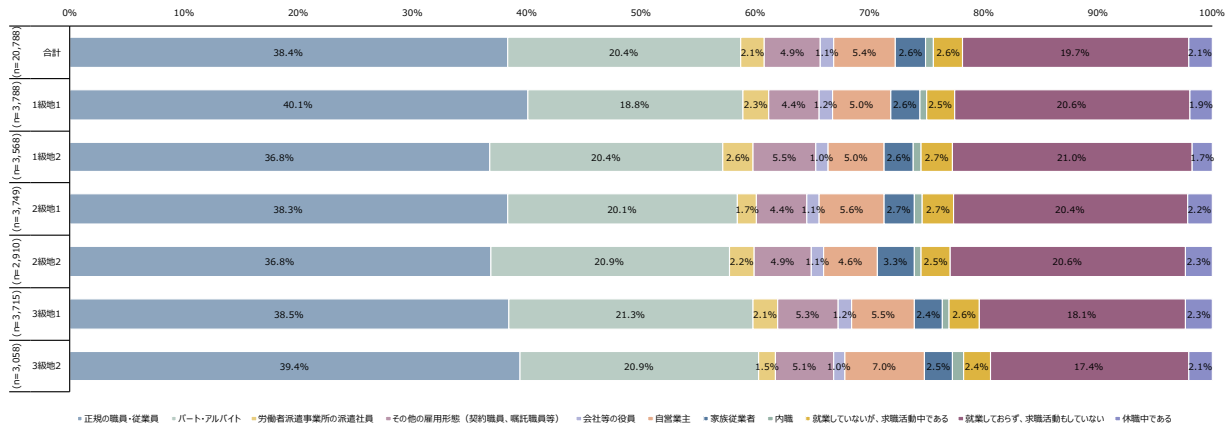

図表 398 配偶者就業状況

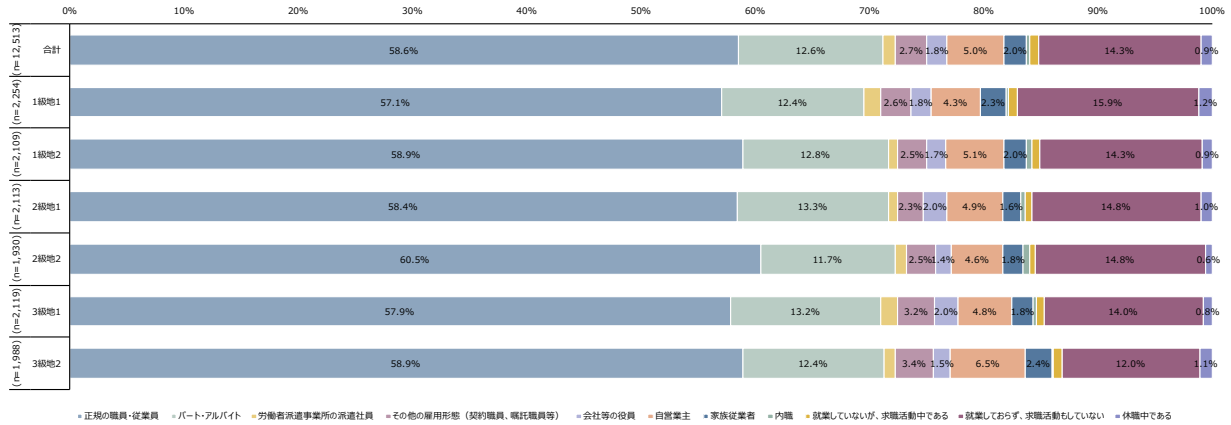

図表 399 子（1人目）就業状況

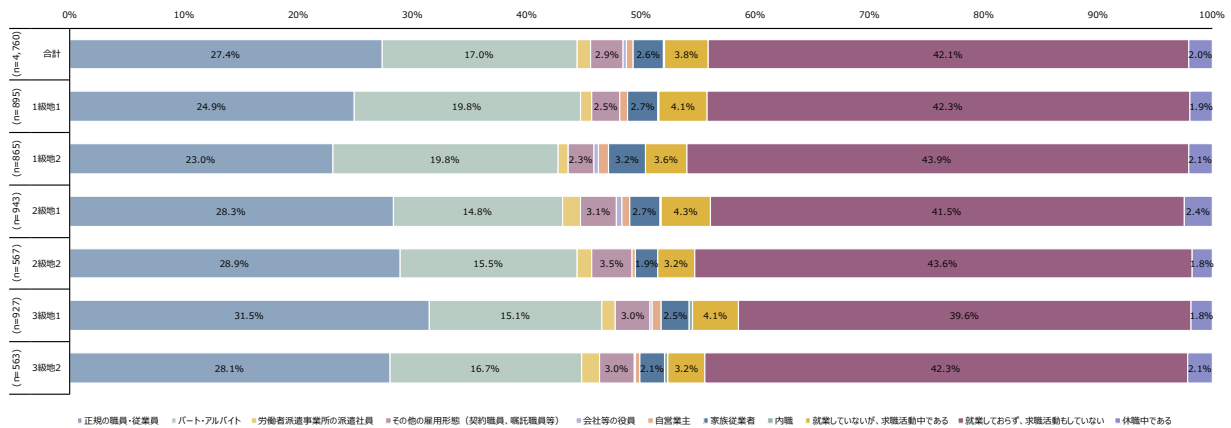

図表 400 子（2人目）就業状況

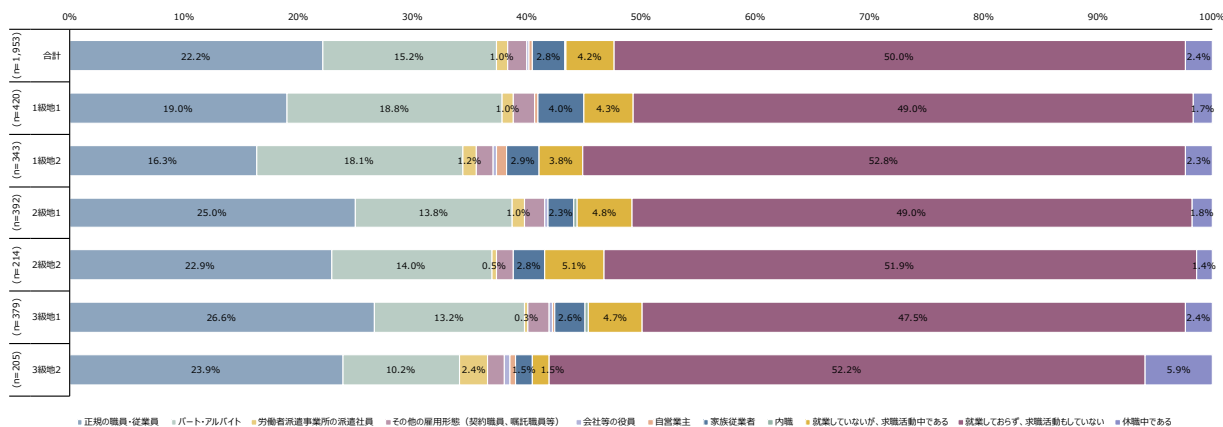

図表 401 子（3人目）就業状況

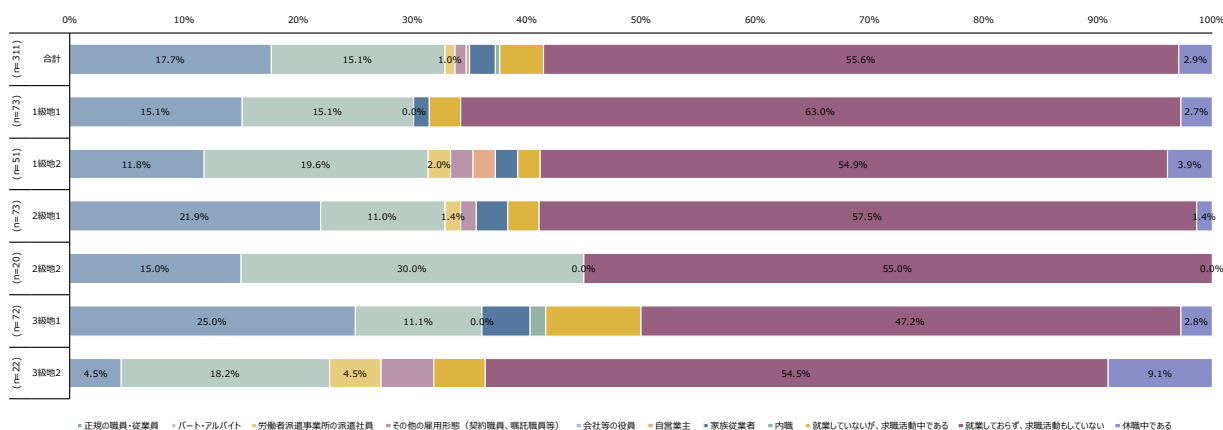

図表 402 子（1人目）学校等への通学状況

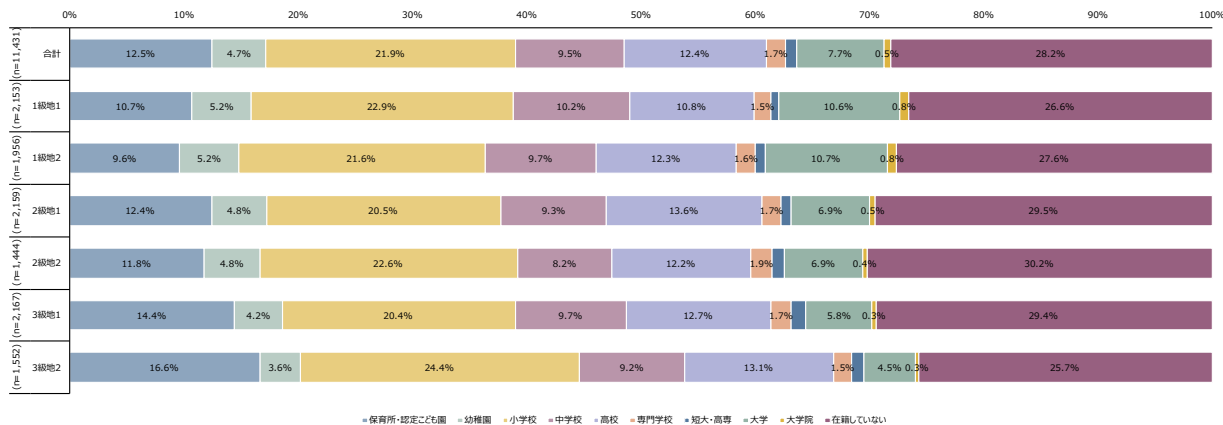

図表 403 子（2人目）学校等への通学状況

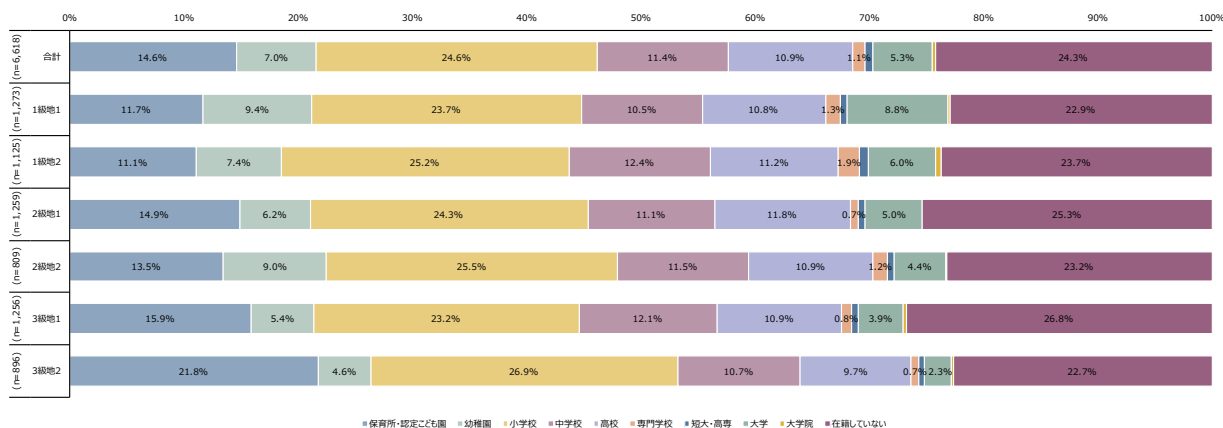

図表 404 子（3 人目）学校等への通学状況

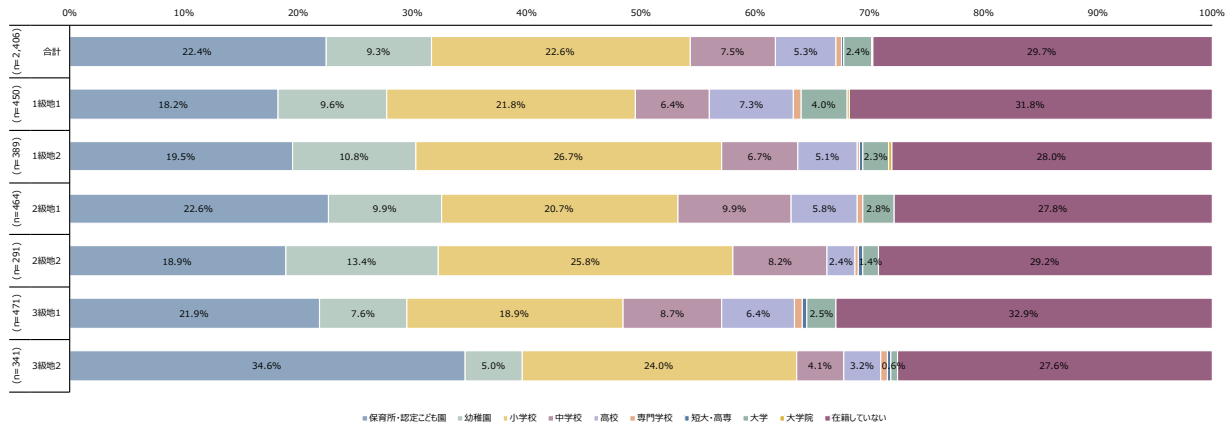

図表 405 子（1 人目）通学先の設置主体

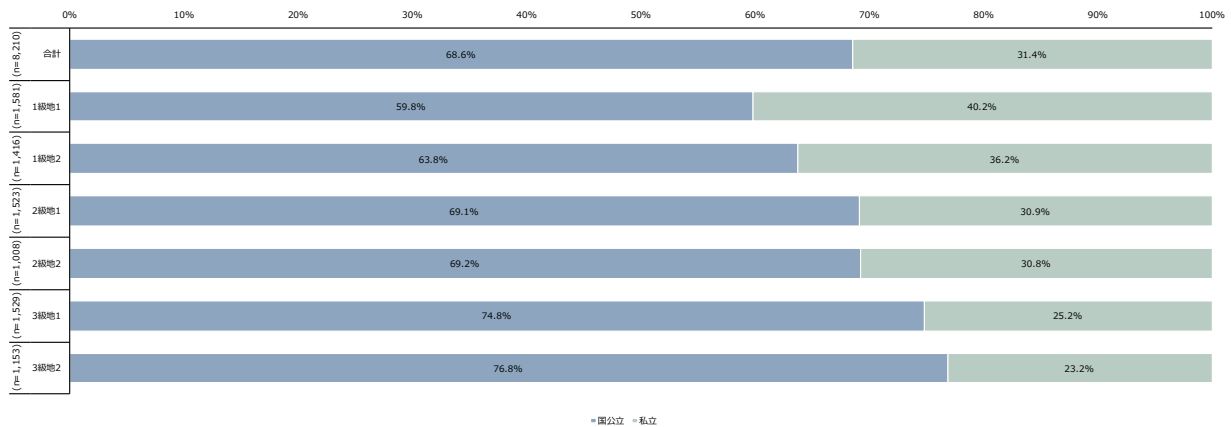

図表 406 子（2 人目）通学先の設置主体

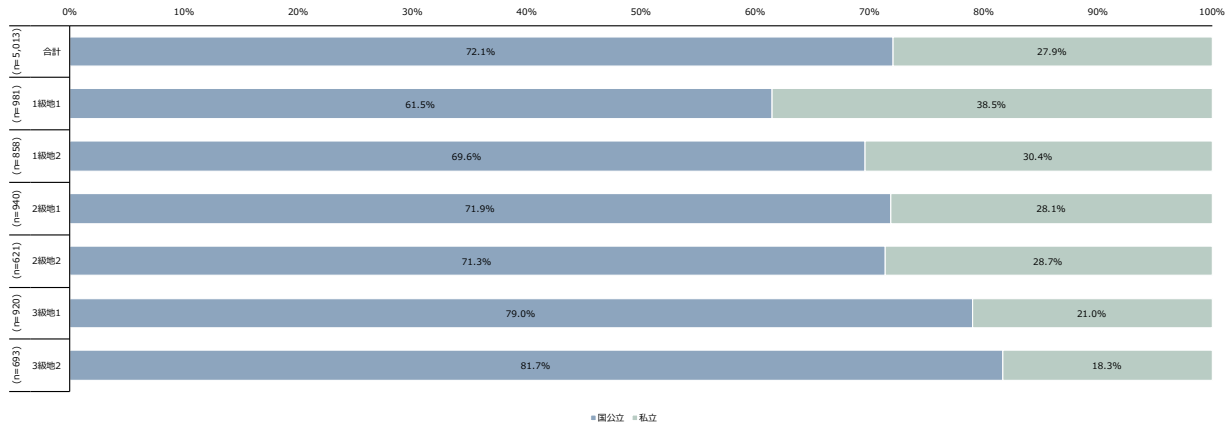

図表 407 子（3 人目）通学先の設置主体

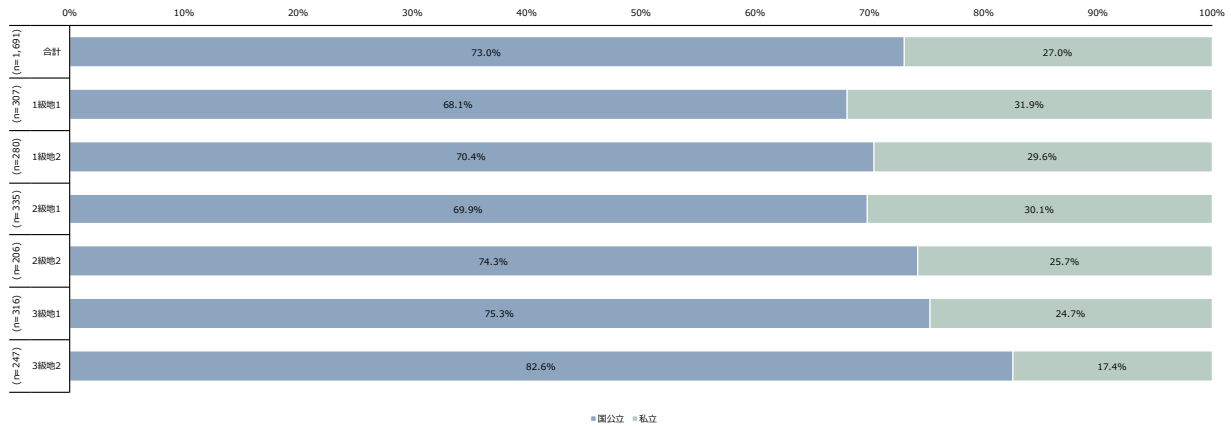

図表 408 子（1人目）塾・予備校等への在籍状況

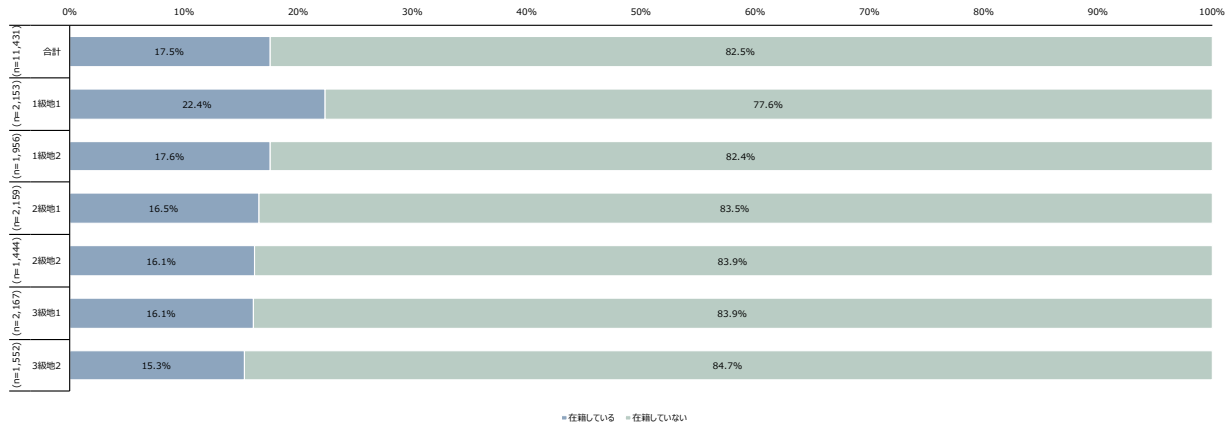

図表 409 子（2人目）塾・予備校等への在籍状況

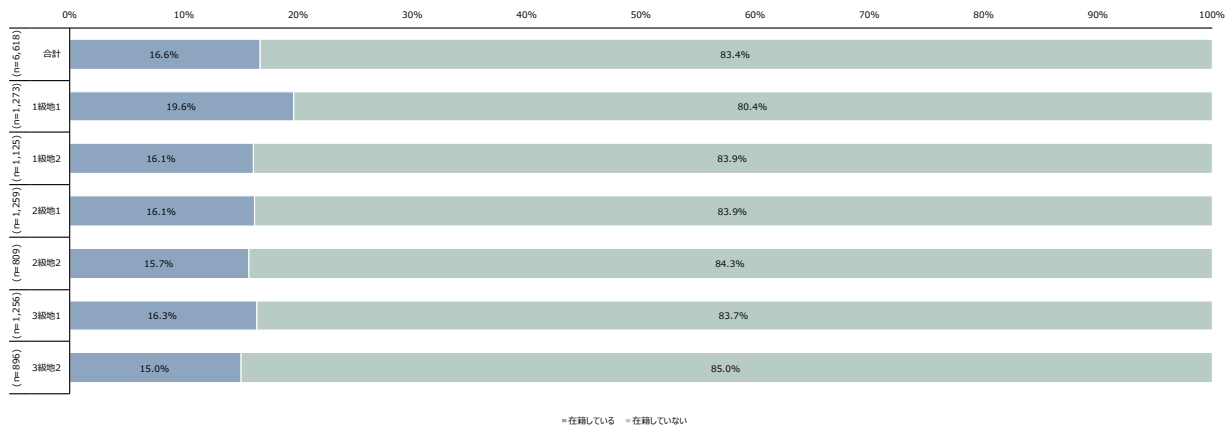

図表 410 子（3人目）塾・予備校等への在籍状況

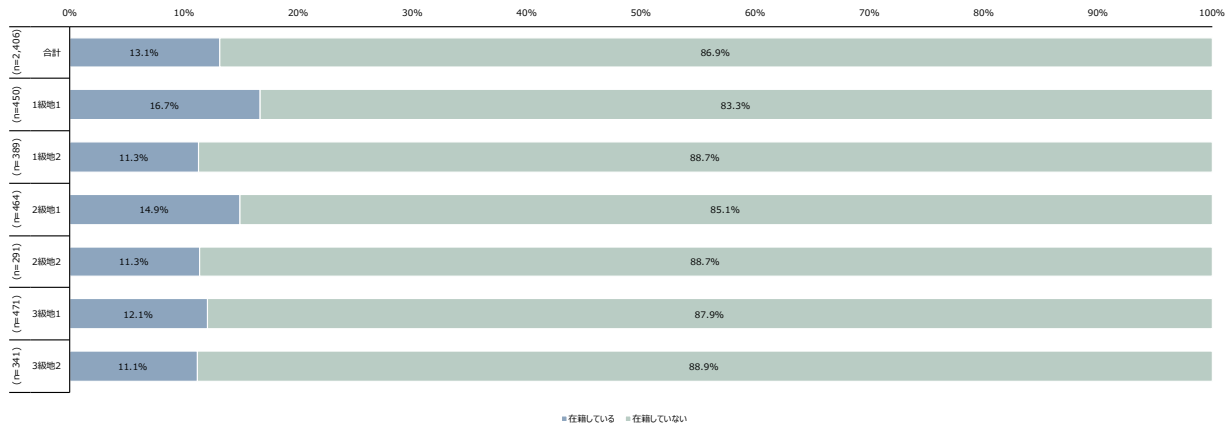

図表 411 本人最終学歴

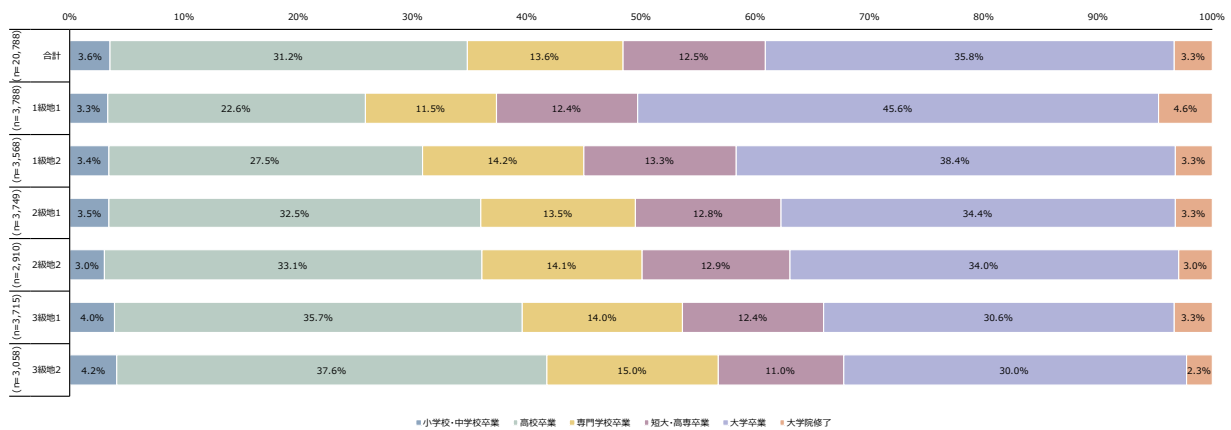

図表 412 配偶者最終学歴

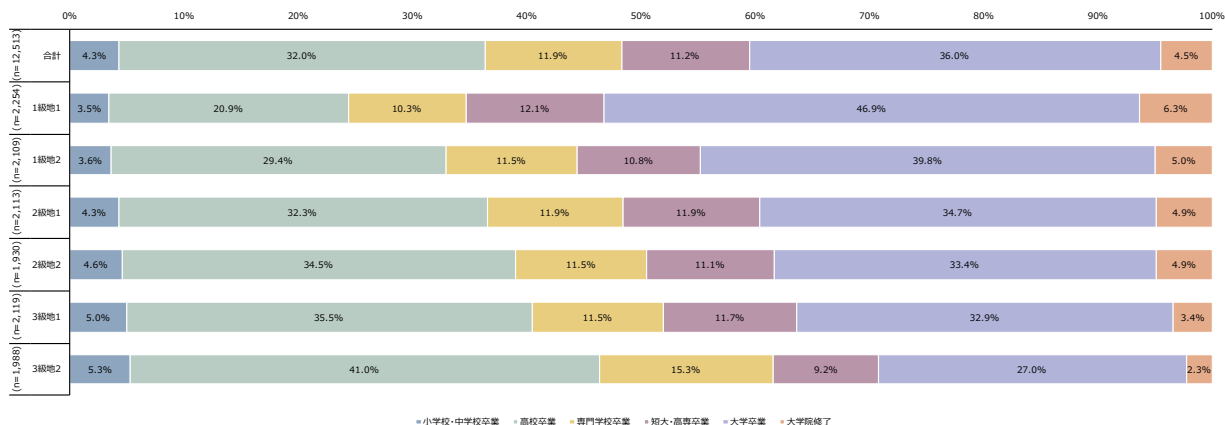

図表 413 子（1人目）最終学歴

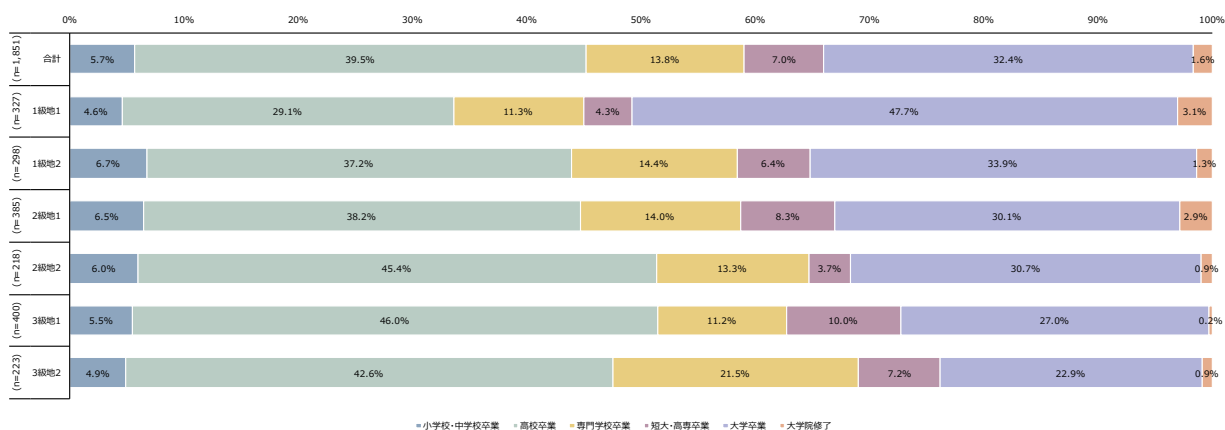

図表 414 子（2人目）最終学歴

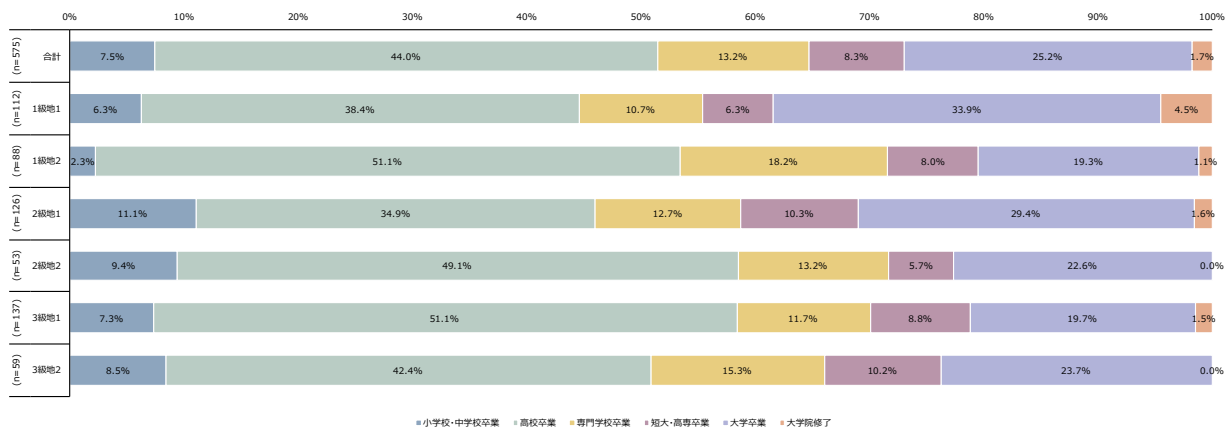

図表 415 子（3人目）最終学歴

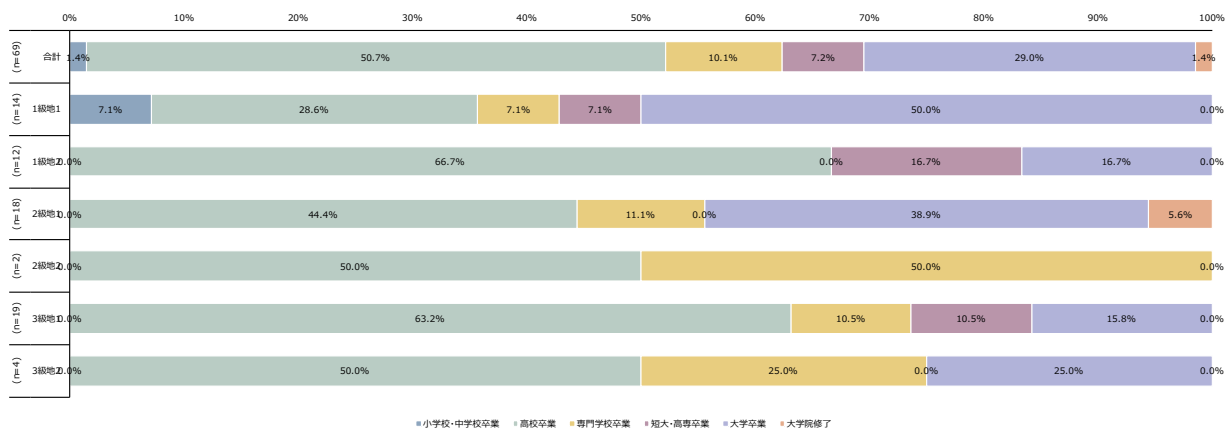

図表 416 本人健康問題・病気・障害

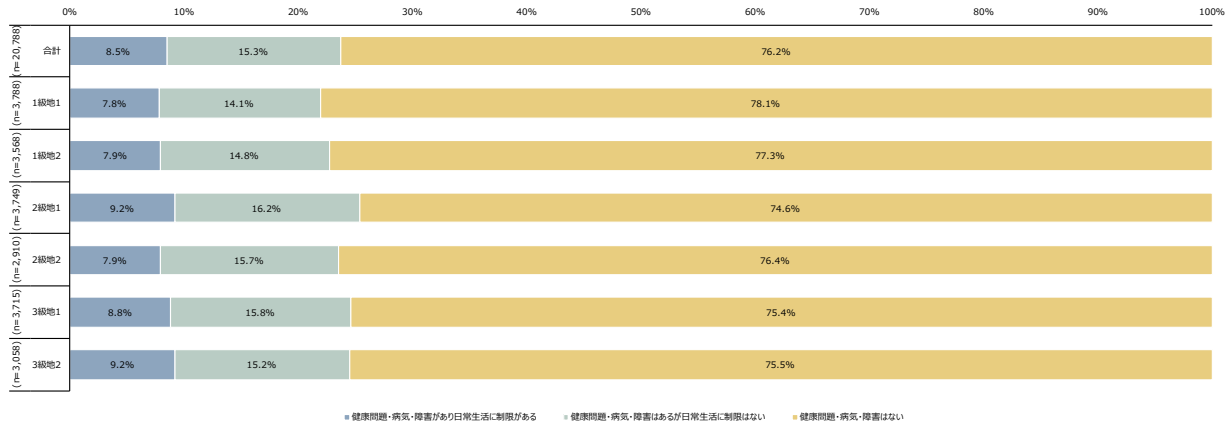

図表 417 配偶者健康問題・病気・障害

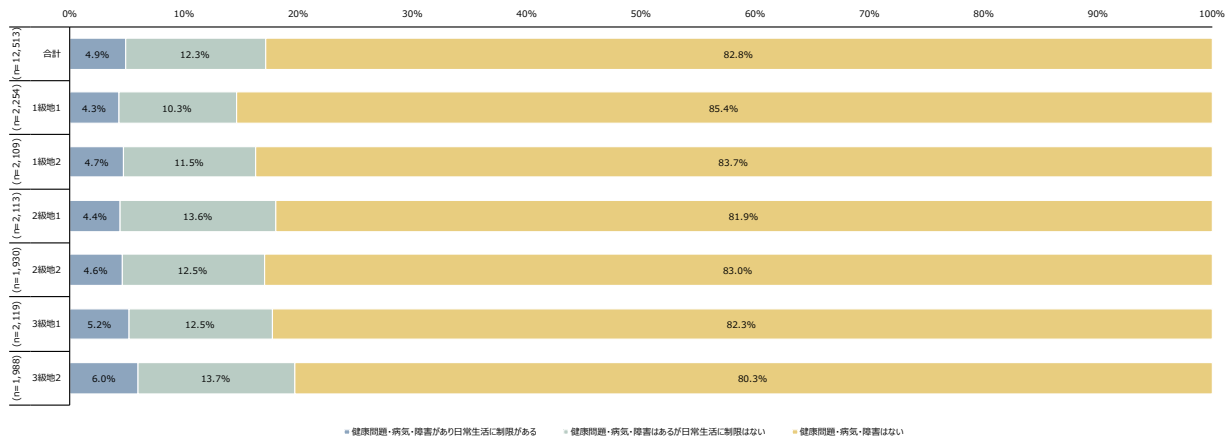

図表 418 子（1人目）健康問題・病気・障害

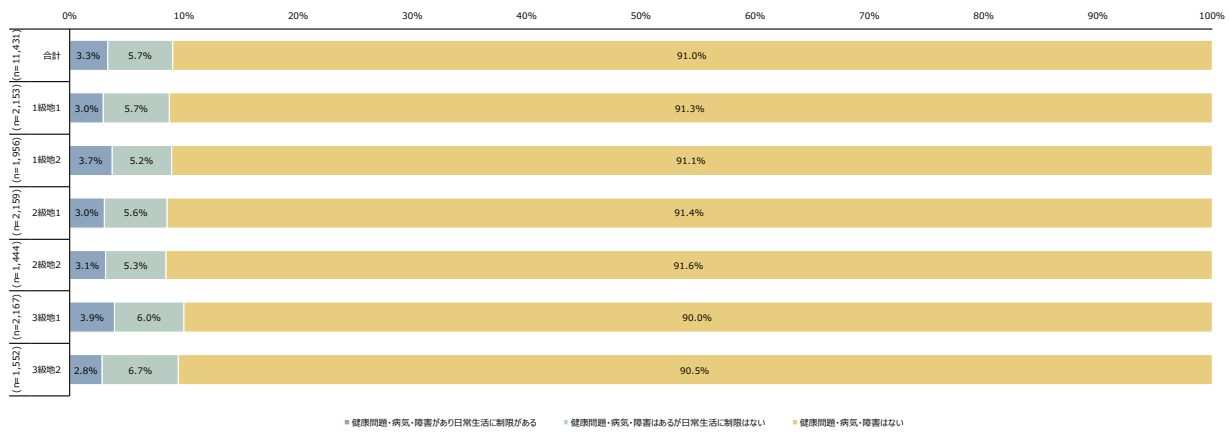

図表 419 子（2人目）健康問題・病気・障害

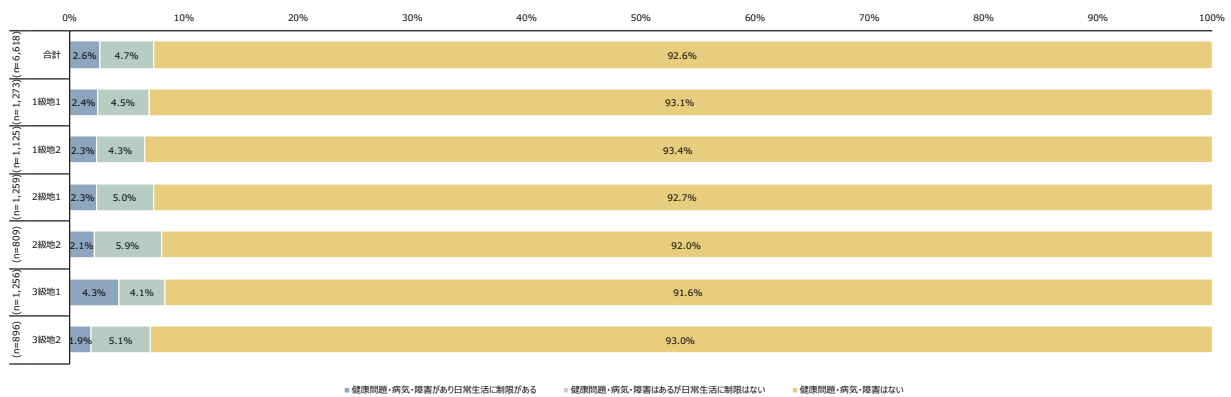

図表 420子(3人目)健康問題・病気・障害

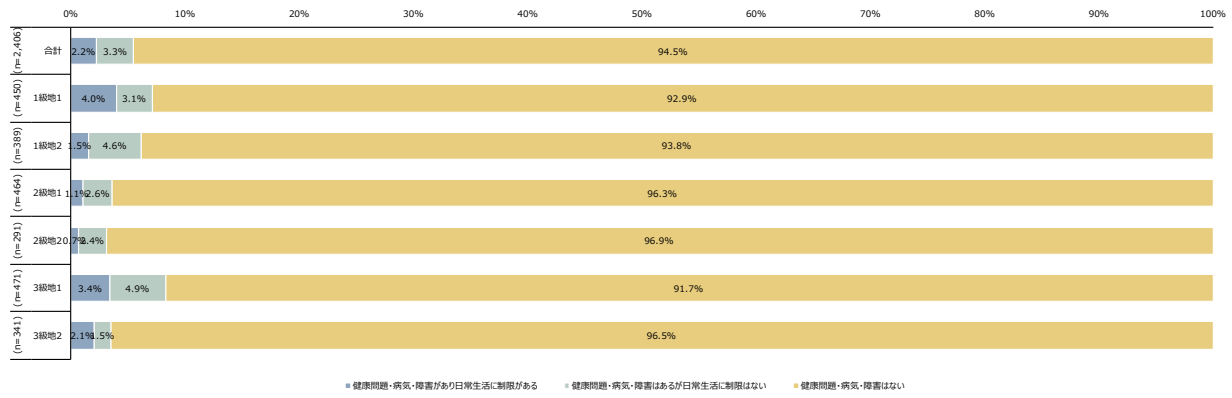

4 世帯可処分所得階級別のクロス集計結果

図表 421 本人性別

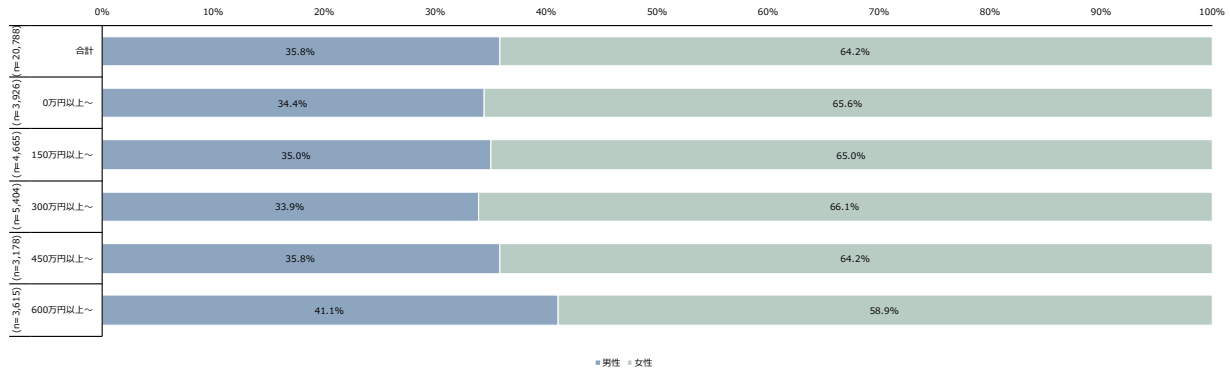

図表 422 本人年齢

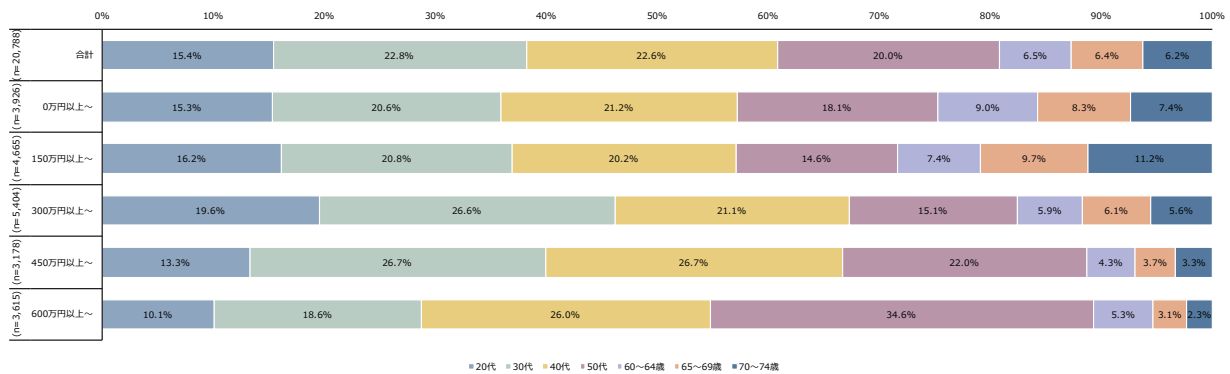

図表 423 世帯類型

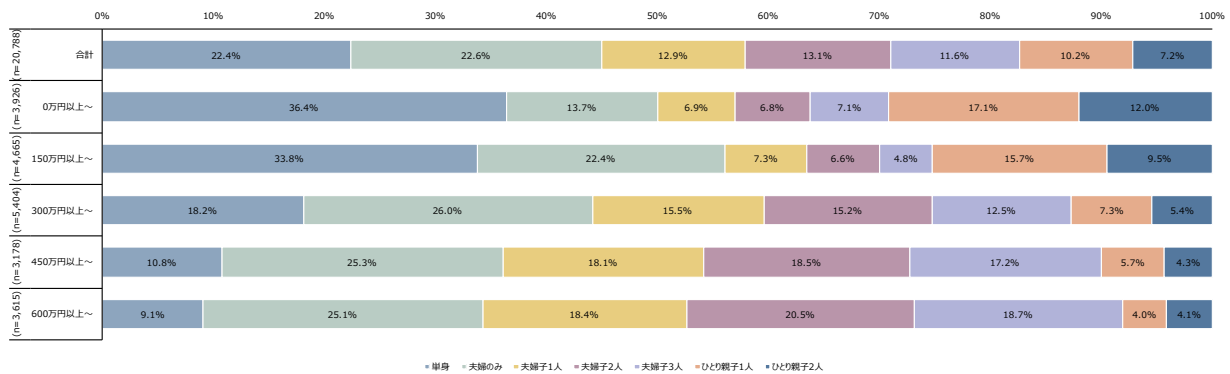

図表 424 級地

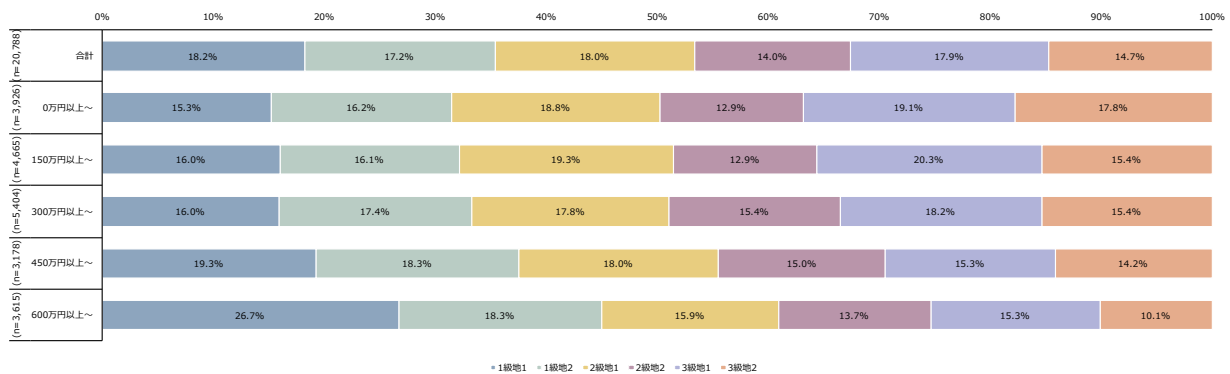

図表 425 食費 (月額、K)

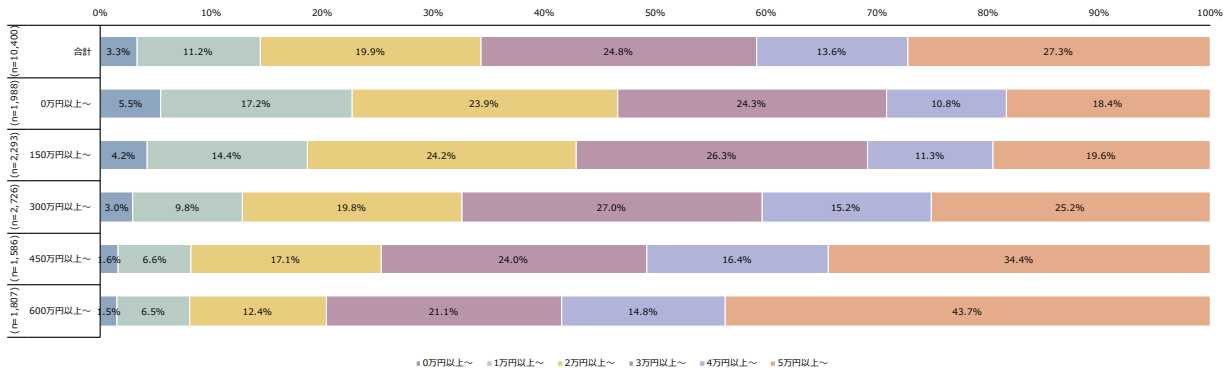

図表 426 酒類代 (月額、K)

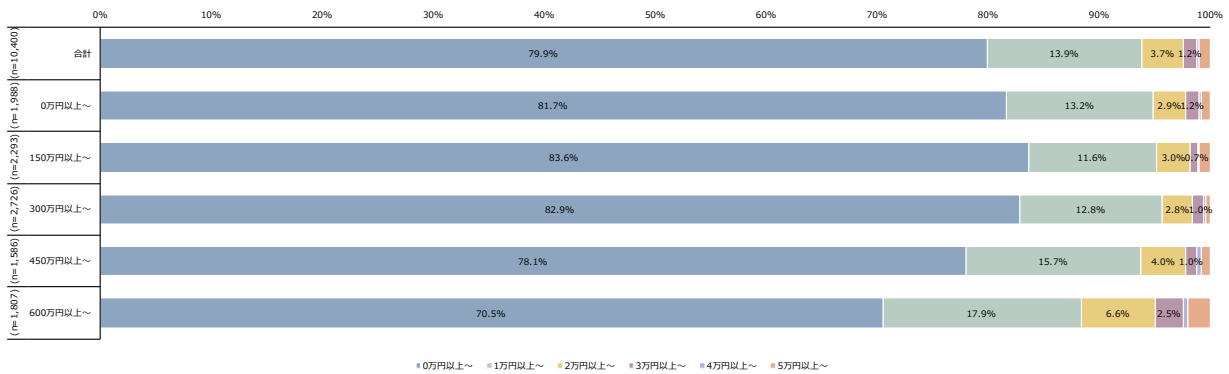

図表 427 外食費 (月額、K)

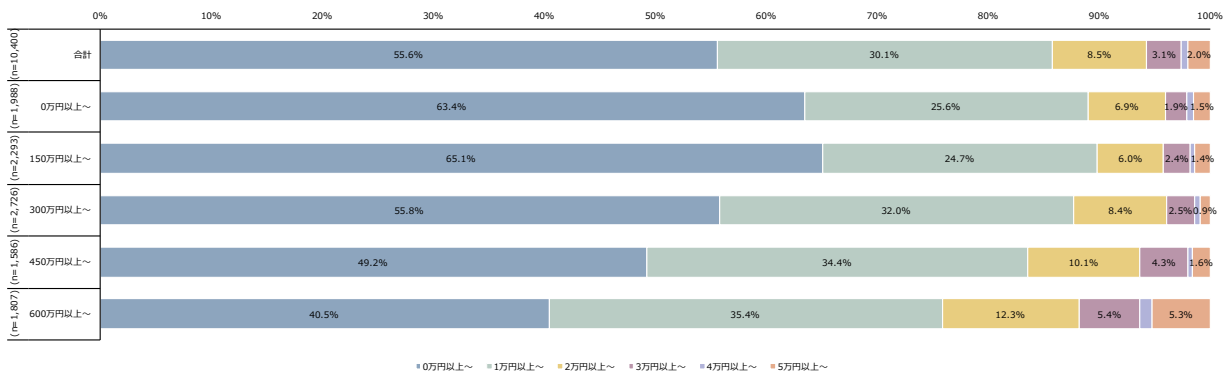

図表 428 住宅費 (月額、K)

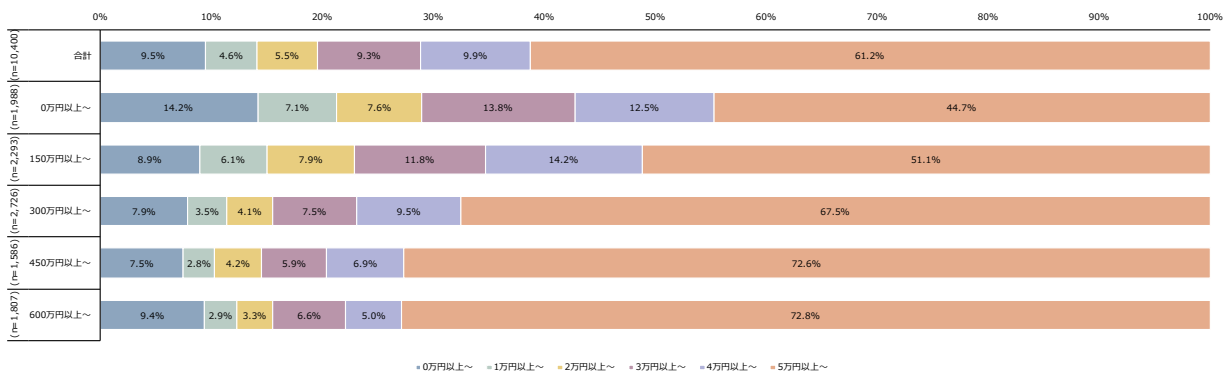

図表 429 光熱・水道費 (月額、K)

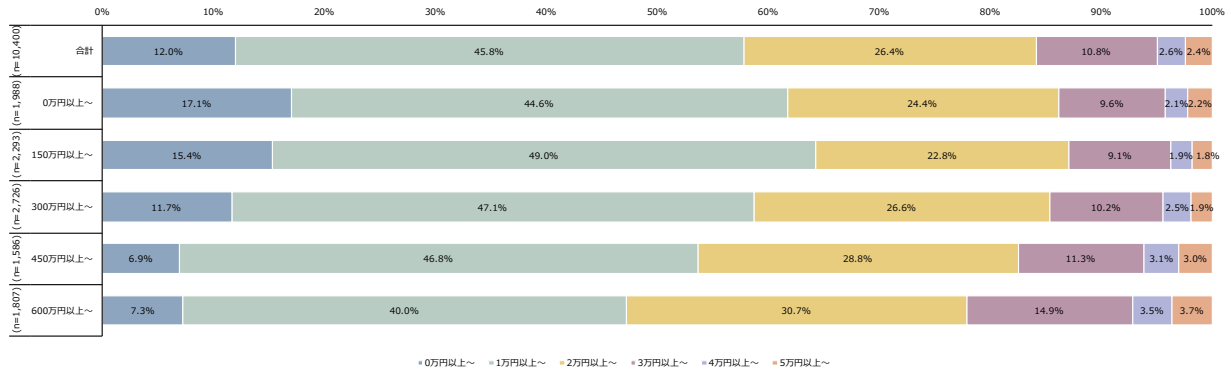

図表 430 家事用品費 (月額、K)

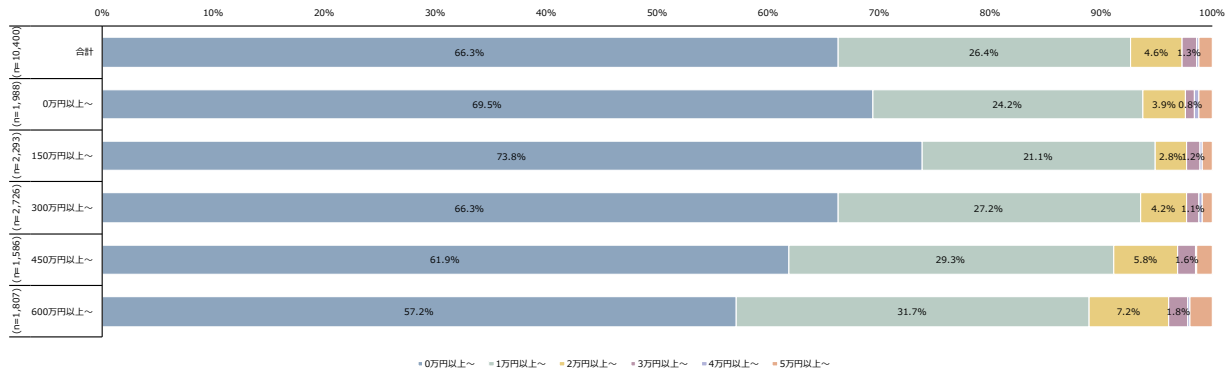

図表 431 交通費 (月額、K)

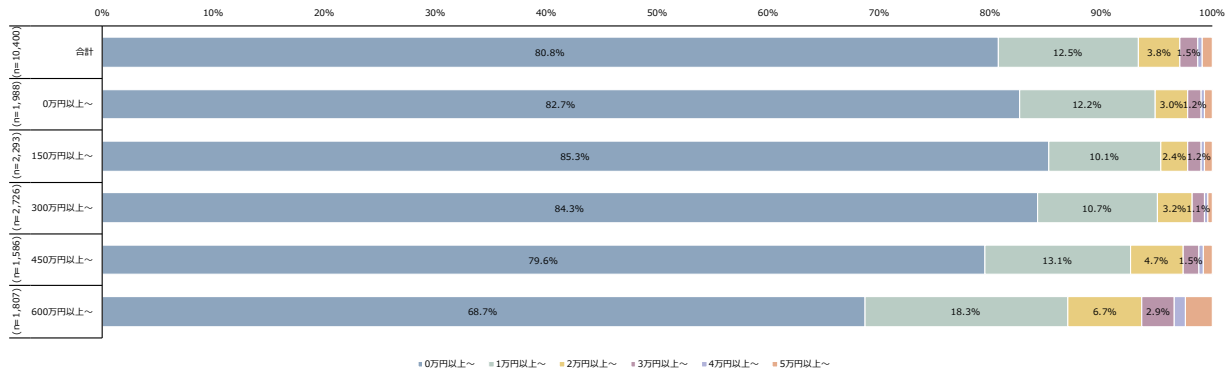

図表 432 車のガソリン代 (月額、K)

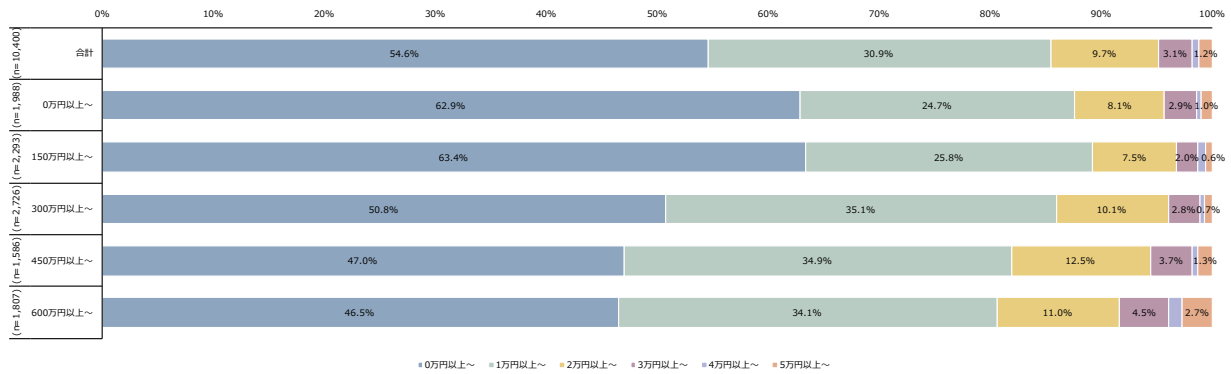

図表 433 通信費 (月額、K)

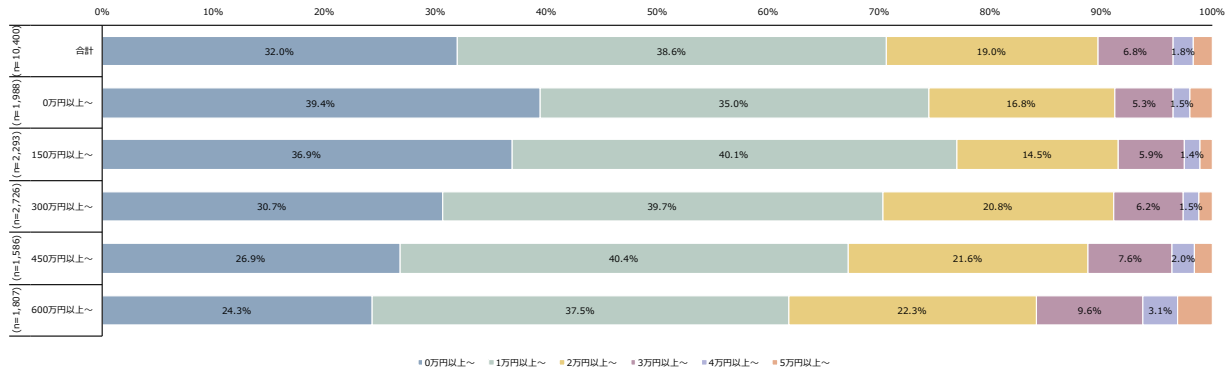

図表 434 教養娯楽費 (月額、K)

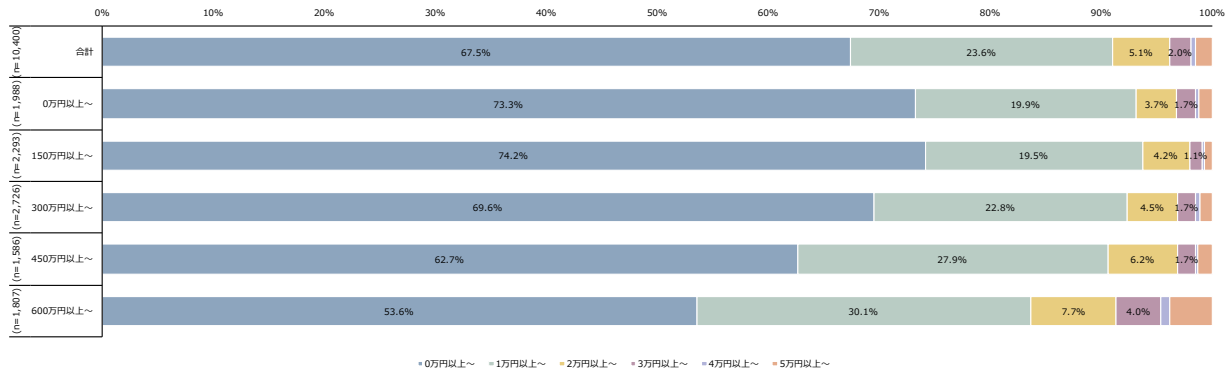

図表 435 理髪料・理美容用品費 (月額、K)

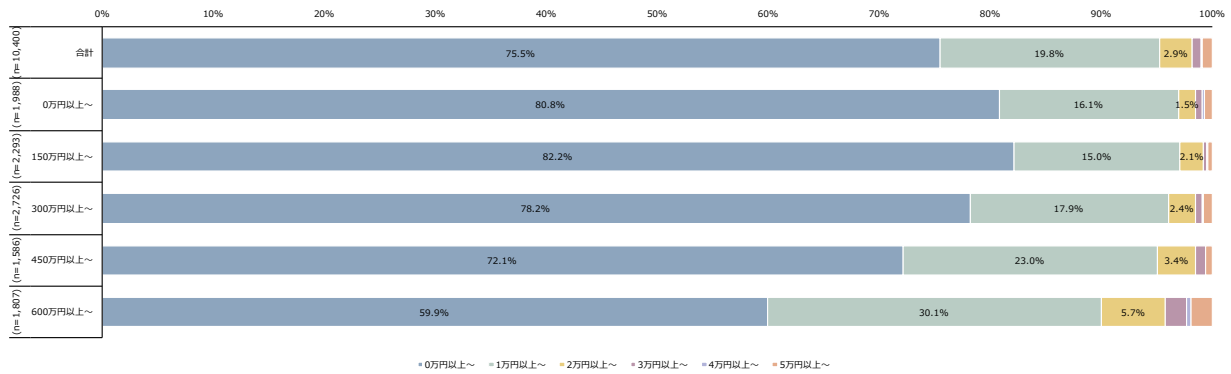

図表 436 たばこ代 (月額、K)

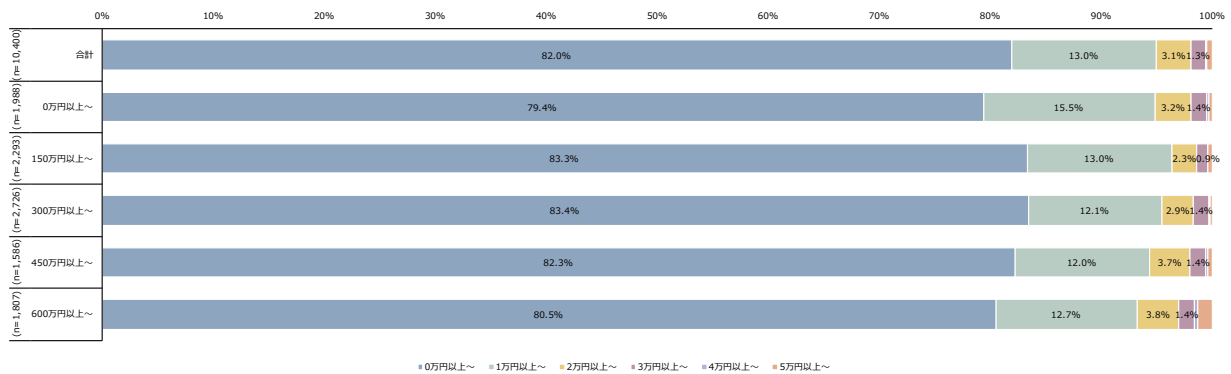

図表 437 診療代 (月額、K)

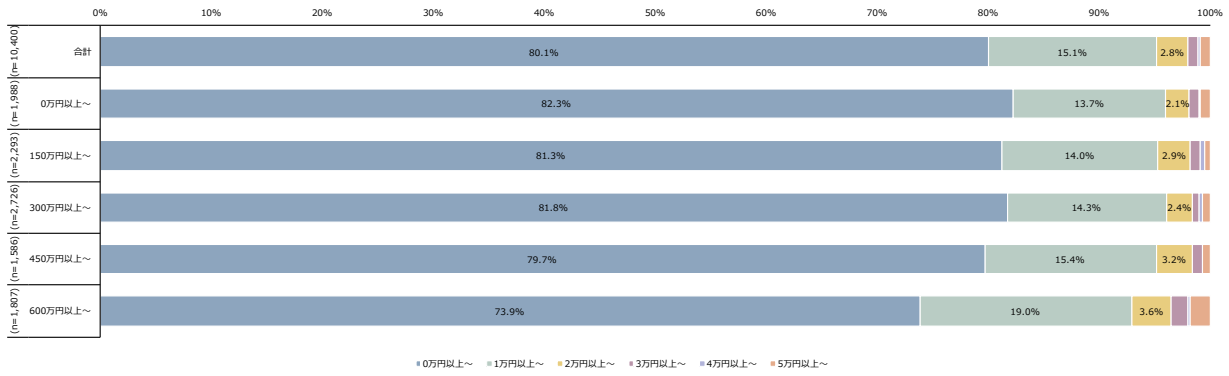

図表 438 介護保険サービスの利用料 (月額、K)

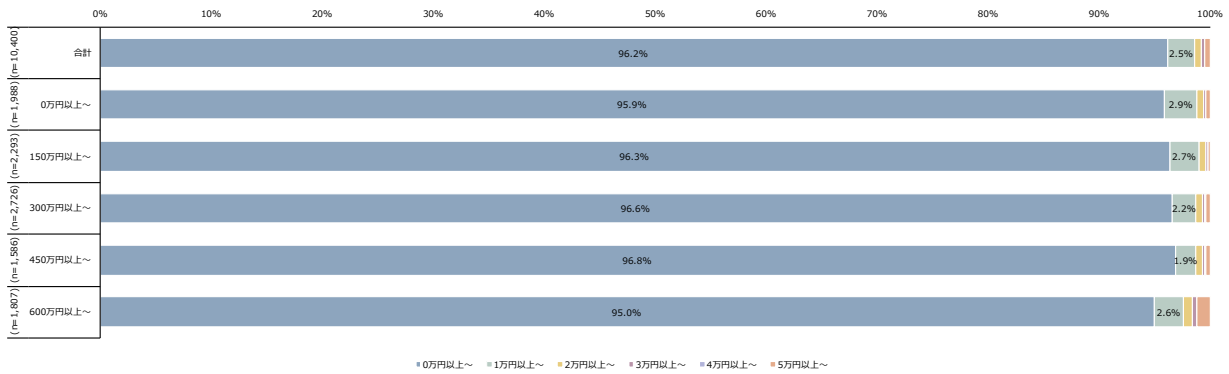

図表 439 医薬品や保健医療用品代等 (月額、K)

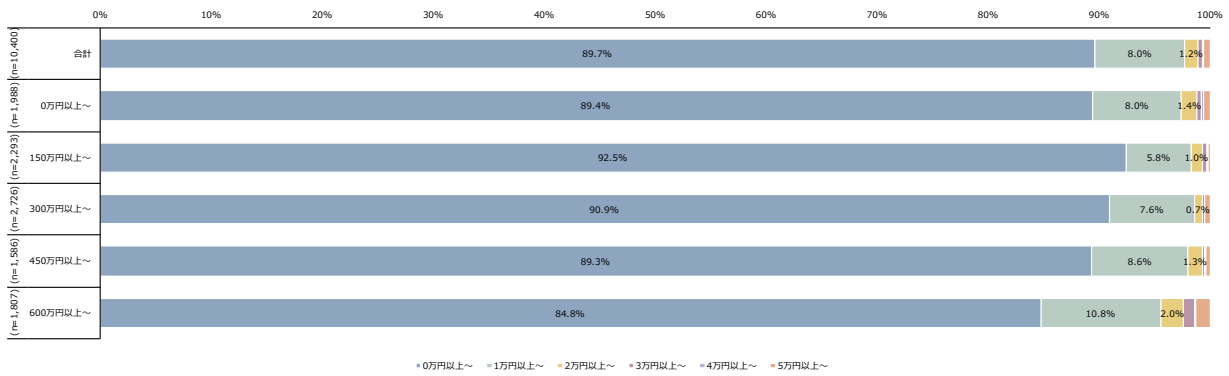

図表 440 保育所・認定こども園・幼稚園の費用 (月額、K)

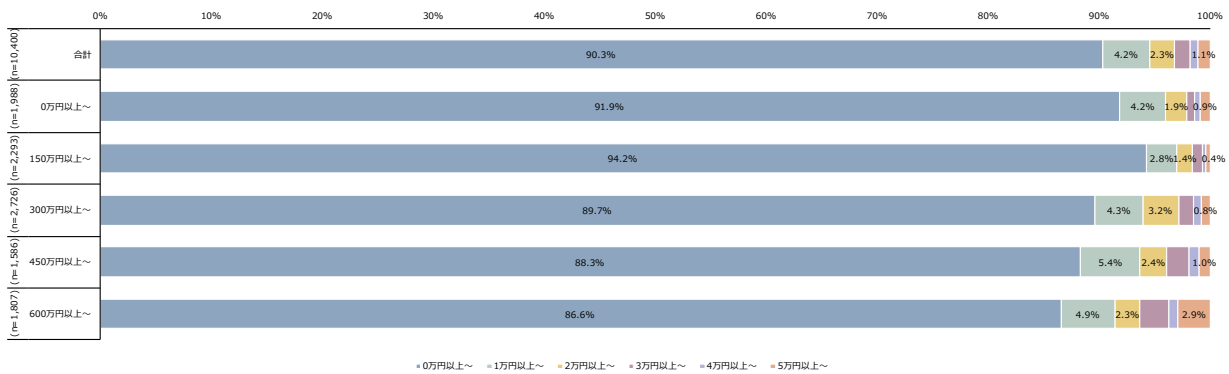

図表 441 学校等の給食費（月額、K）

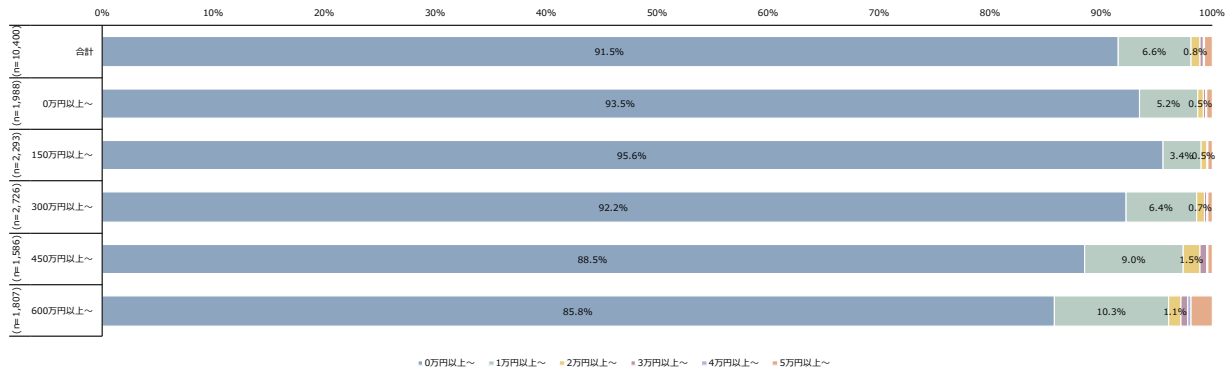

図表 442 こづかい（月額、K）

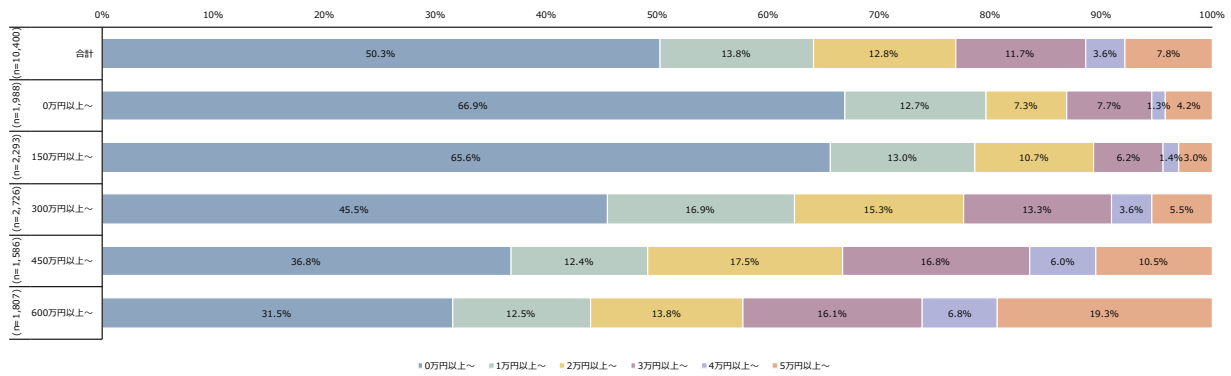

図表 443 交際費（月額、K）

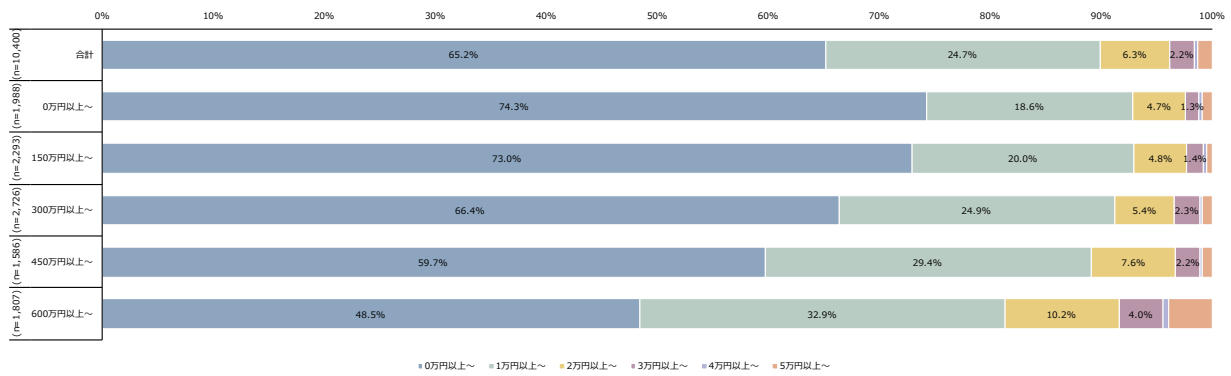

図表 444 月額合計（K）

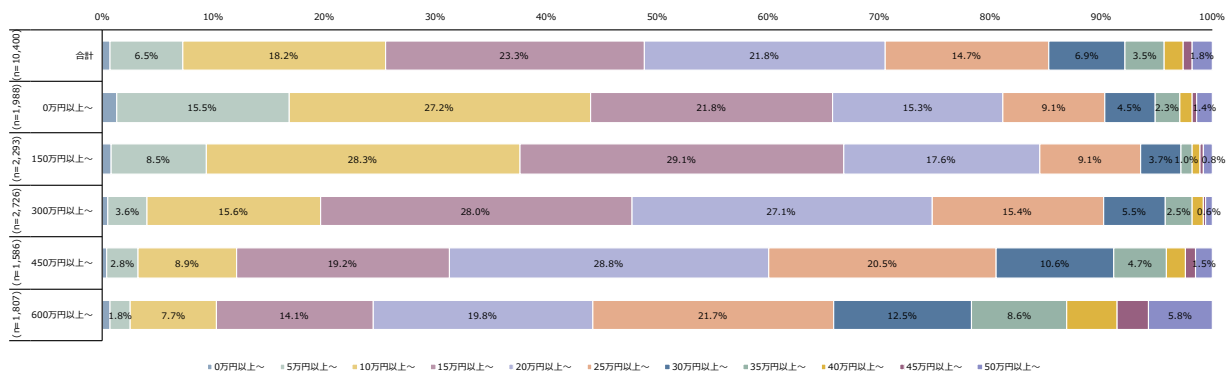

図表 445 食費 (月額、T)

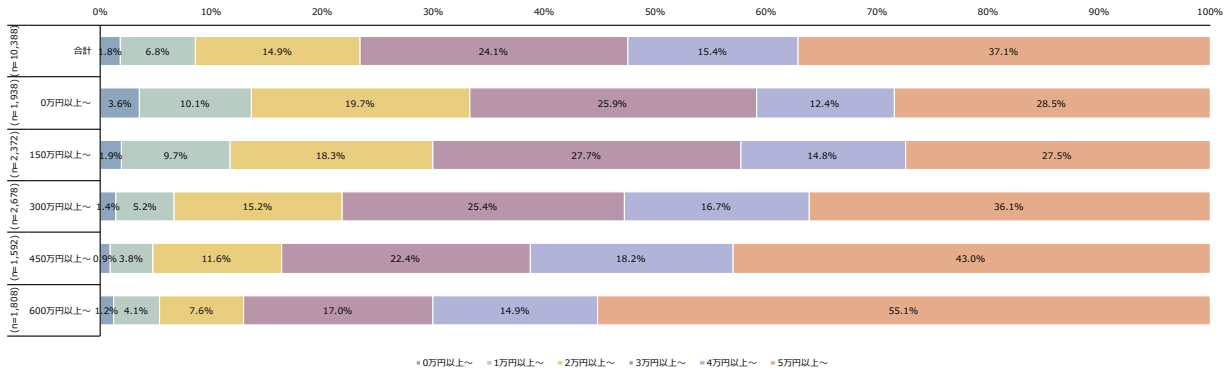

図表 446 酒類代 (月額、T)

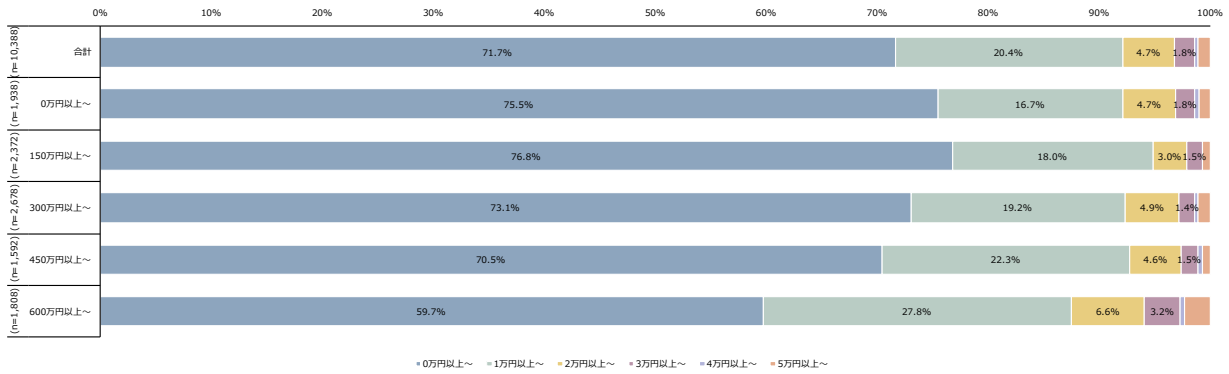

図表 447 外食費 (月額、T)

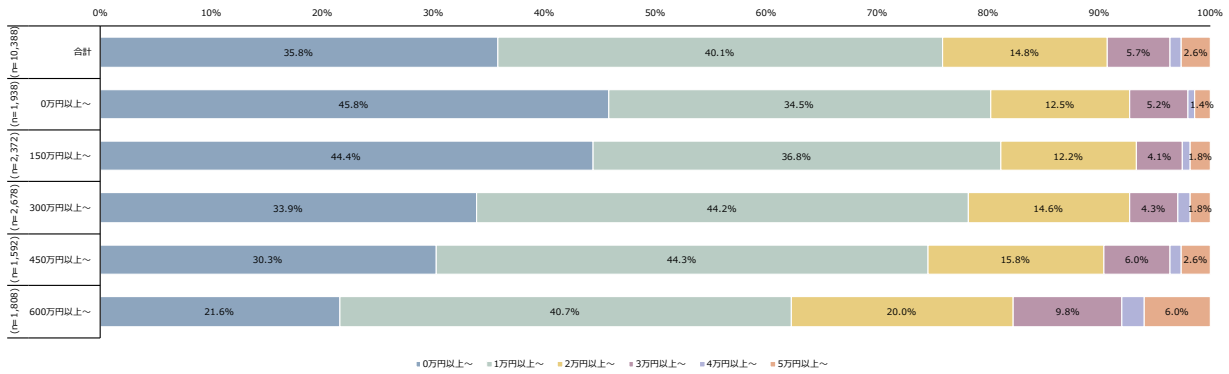

図表 448 住宅費 (月額、T)

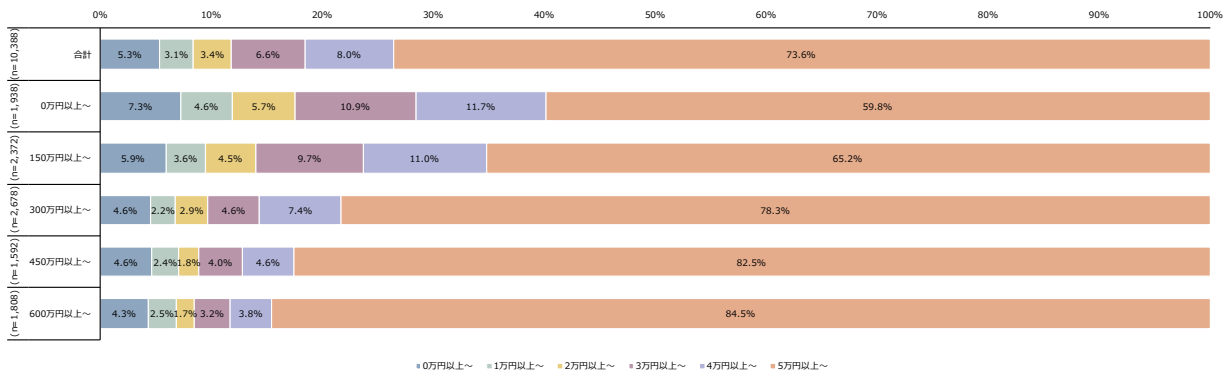

図表 449 光熱・水道費 (月額、T)

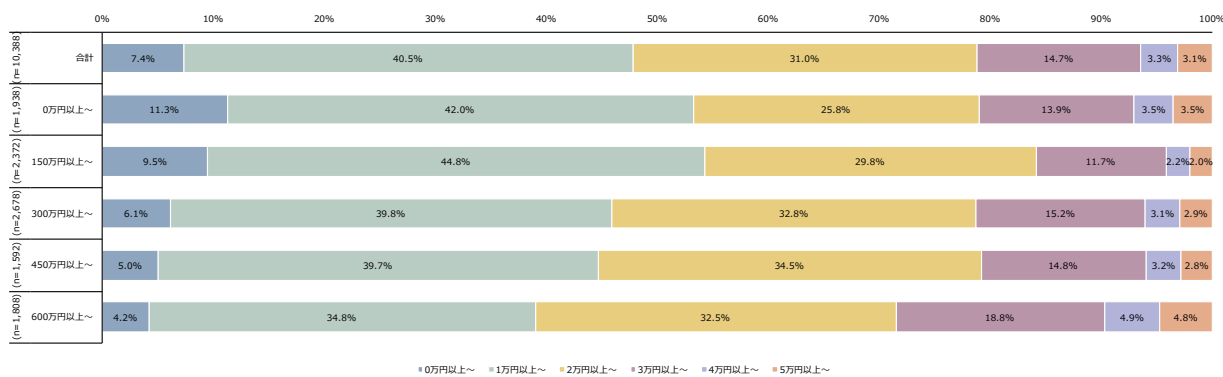

図表 450 家事用品費 (月額、T)

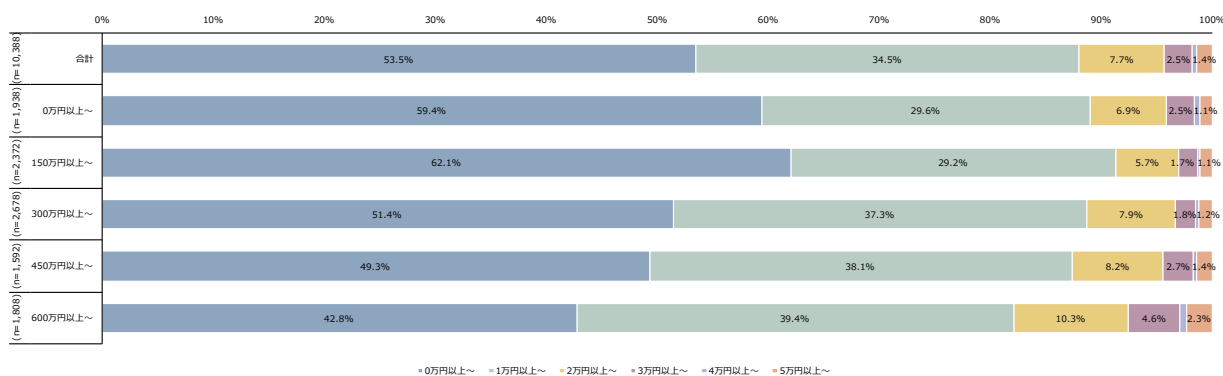

図表 451 交通費 (月額、T)

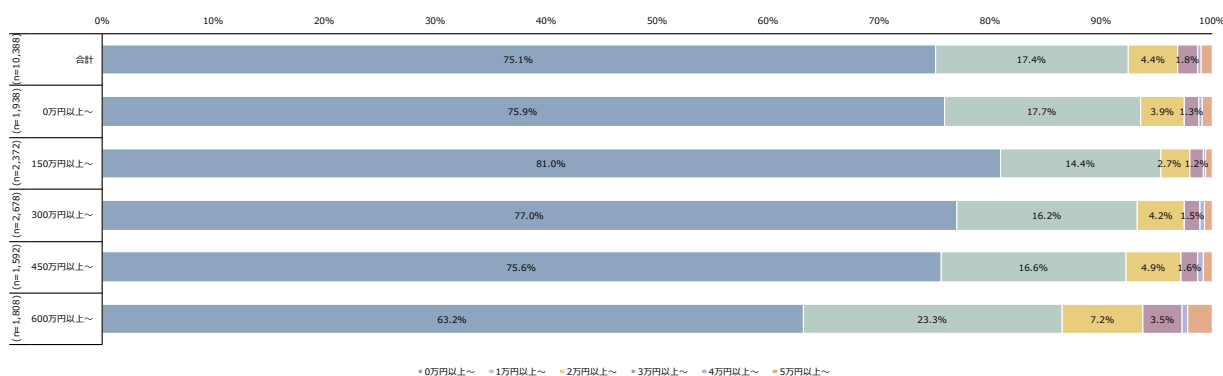

図表 452 車のガソリン代 (月額、T)

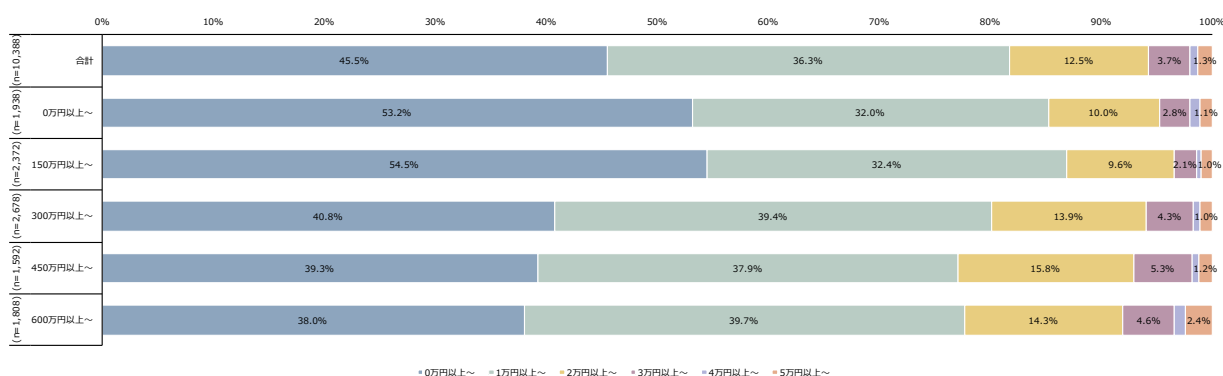

図表 453 通信費 (月額、T)

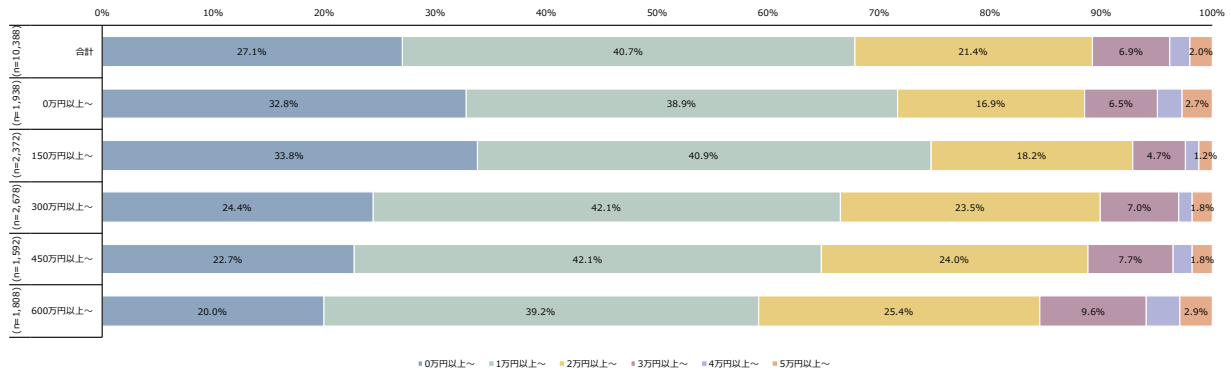

図表 454 教養娯楽費 (月額、T)

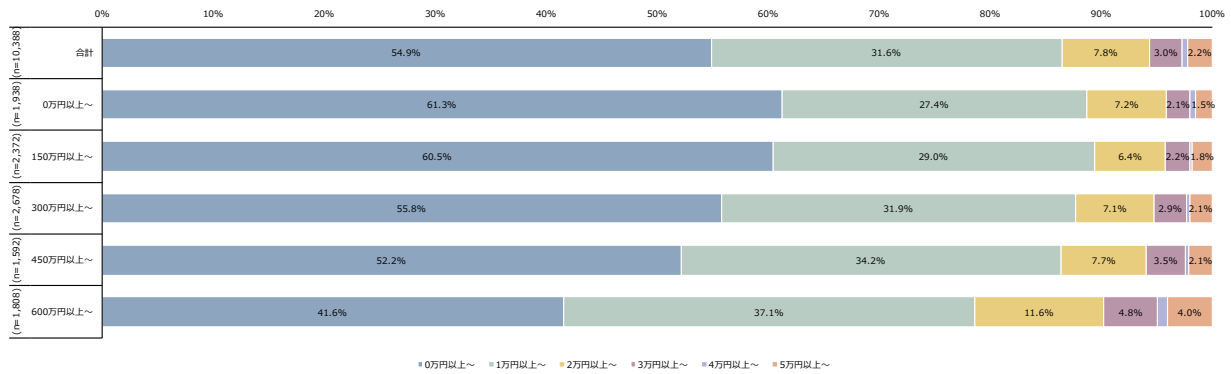

図表 455 理髪料・理美容用品費 (月額、T)

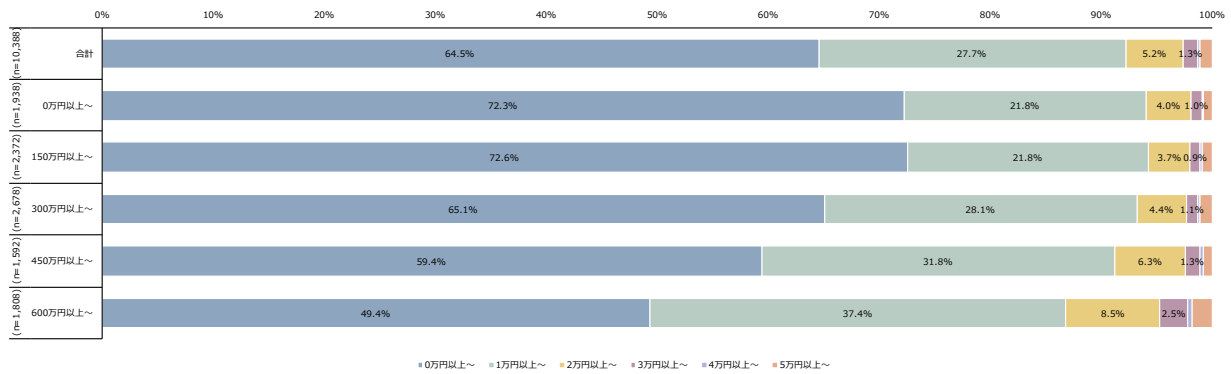

図表 456 たばこ代 (月額、T)

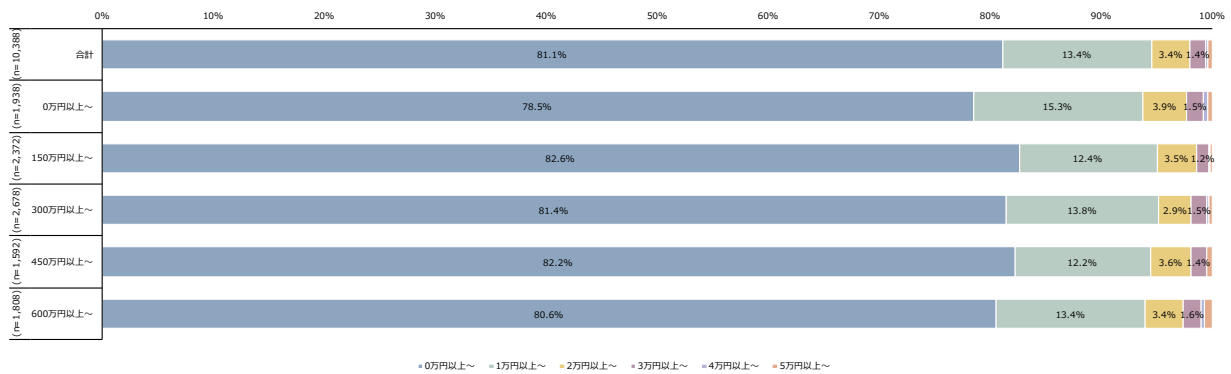

図表 457 診療代 (月額、T)

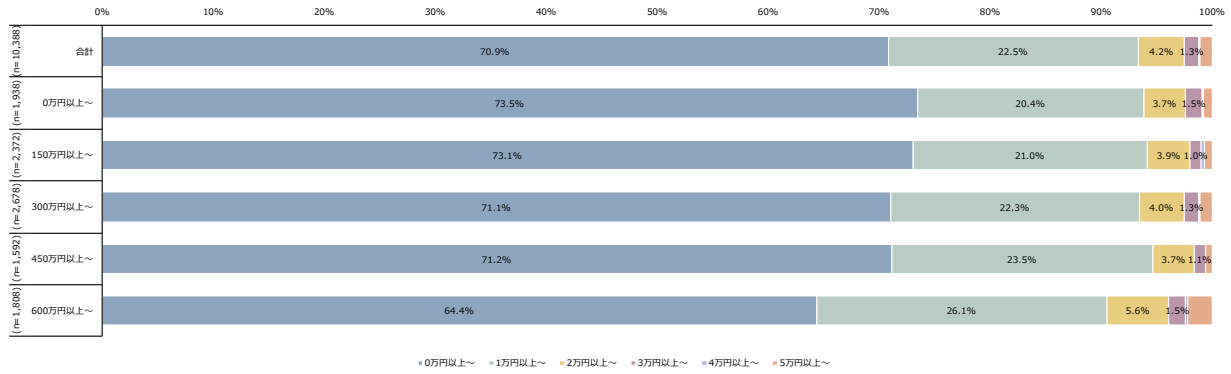

図表 458 介護保険サービスの利用料 (月額、T)

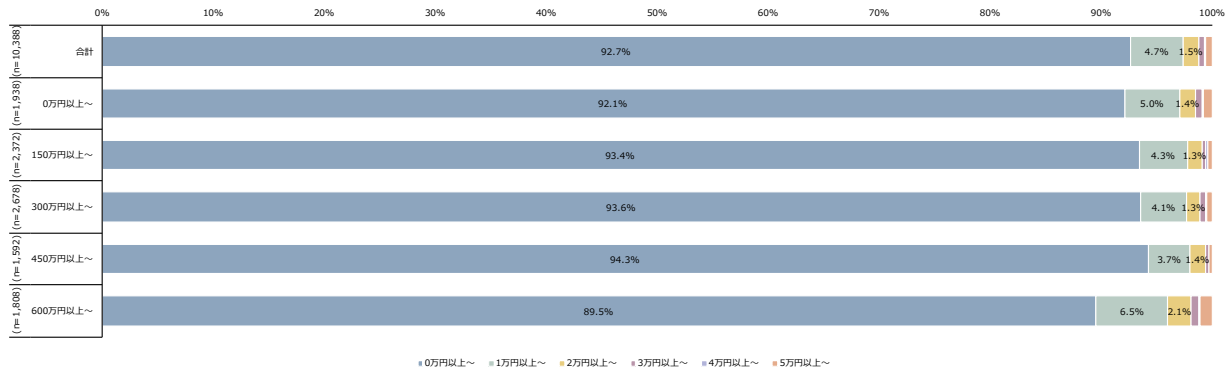

図表 459 医薬品や保健医療用品代等 (月額、T)

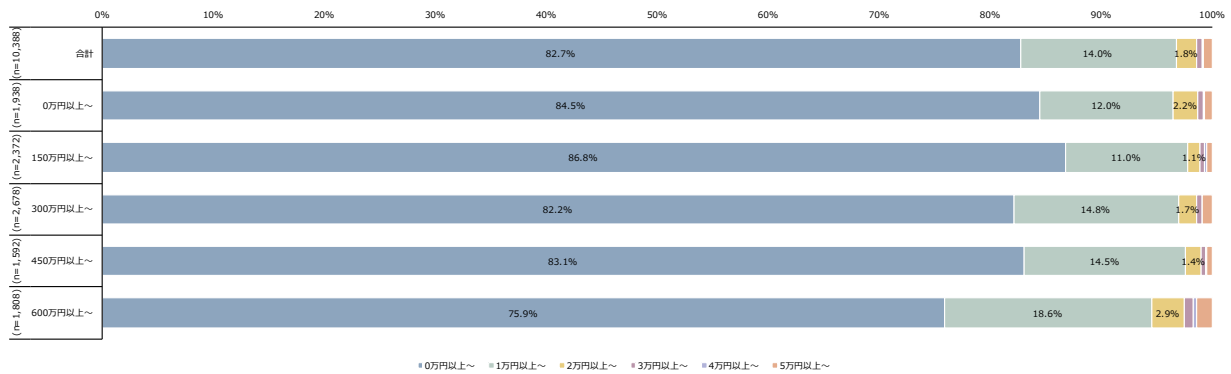

図表 460 保育所・認定こども園・幼稚園の費用 (月額、T)

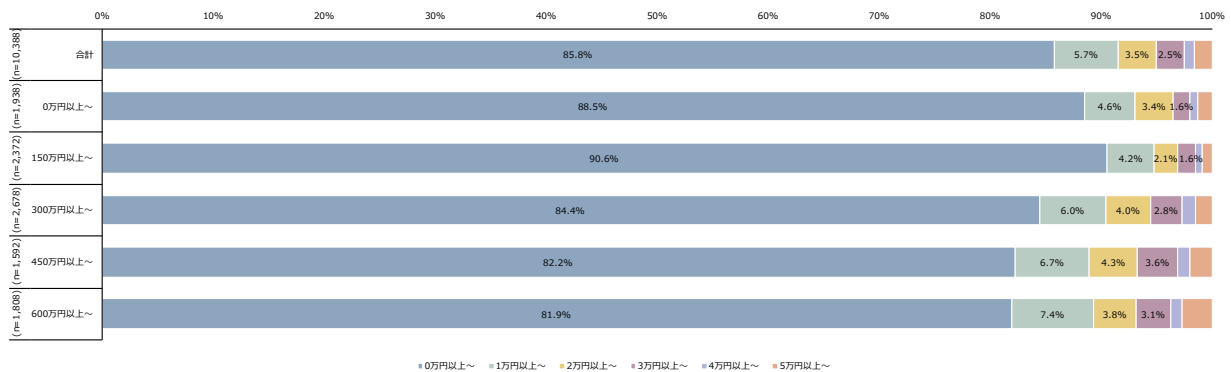

図表 461 学校等の給食費（月額、T）

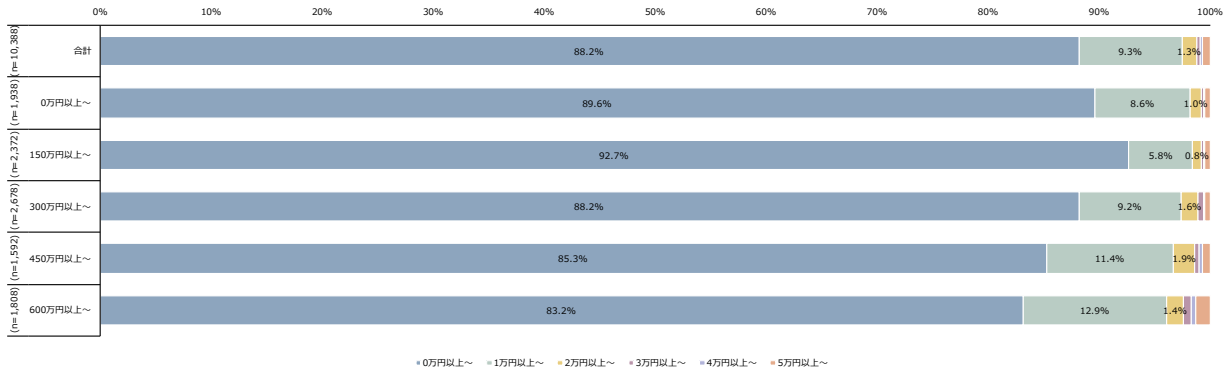

図表 462 こづかい（月額、T）

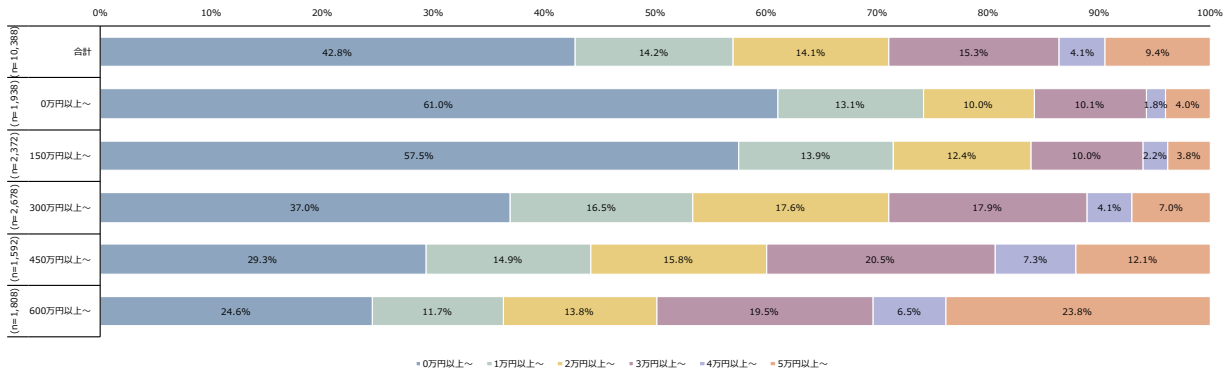

図表 463 交際費（月額、T）

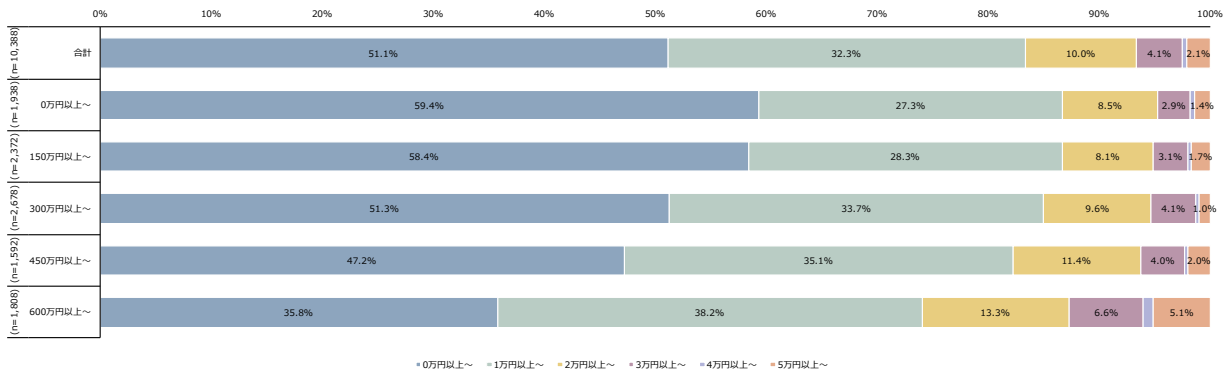

図表 464 月額合計（T）

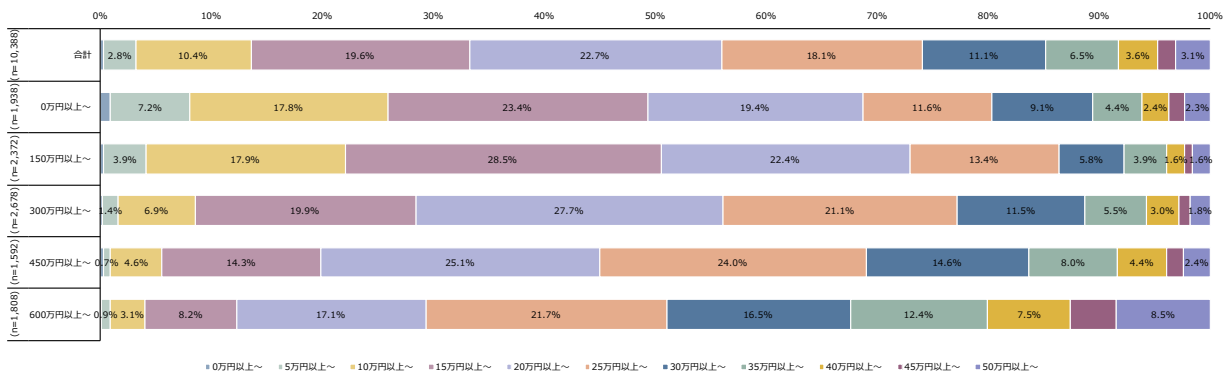

図表 465 衣服や下着等の被服や靴等の履物（年額、K）

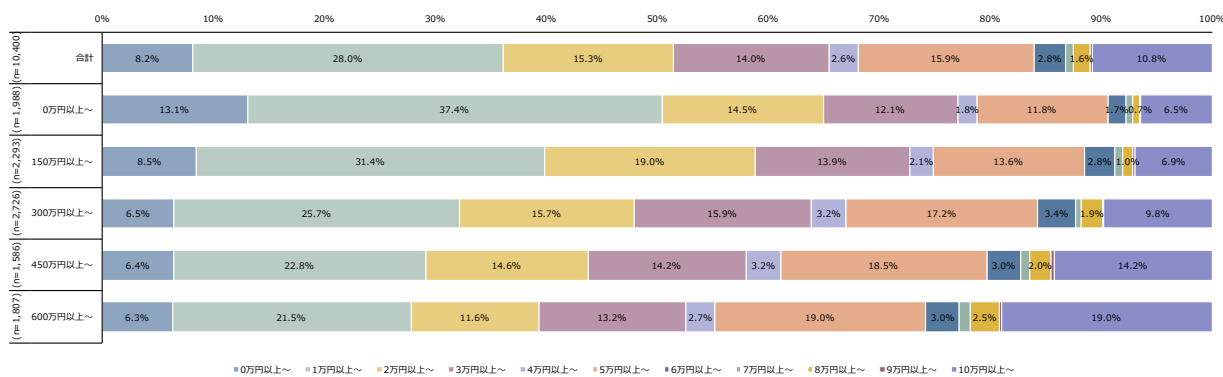

図表 466 傘、カバン、腕時計といった身の回りに必要なもの（年額、K）

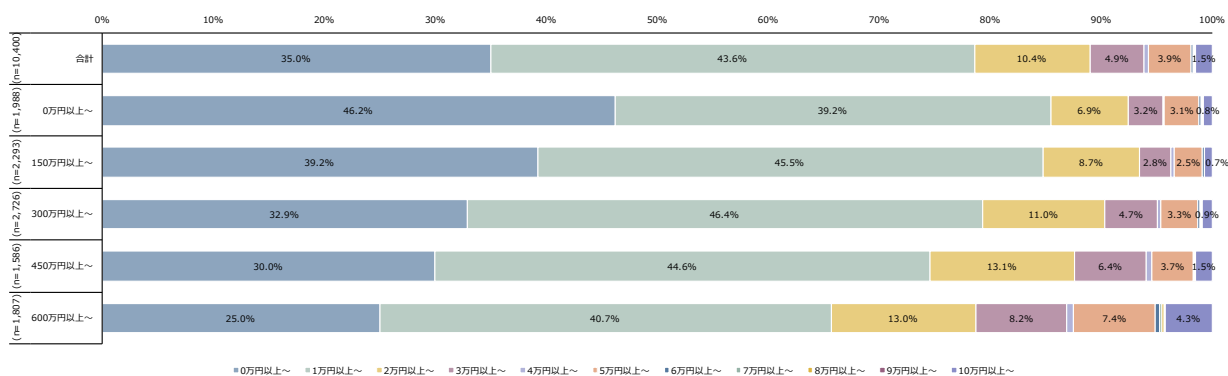

図表 467 照明器具やカーテン等の室内装備、布団や毛布等の寝具（年額、K）

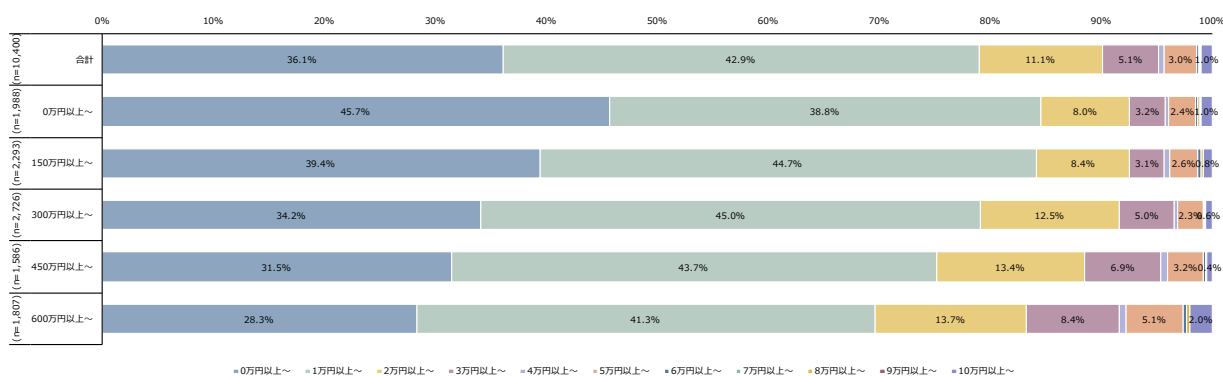

図表 468 テーブル・棚・ベッド等の家具及び冷蔵庫・洗濯機等の家電（年額、K）

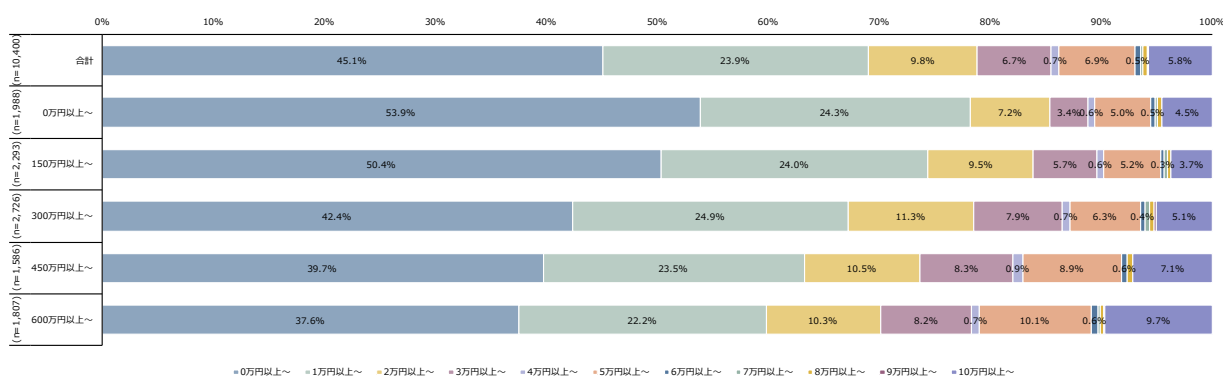

図表 469 テレビ・DVDプレーヤー・ビデオ等のAV機器及びパソコン・パソコン周辺機器等（年額、K）

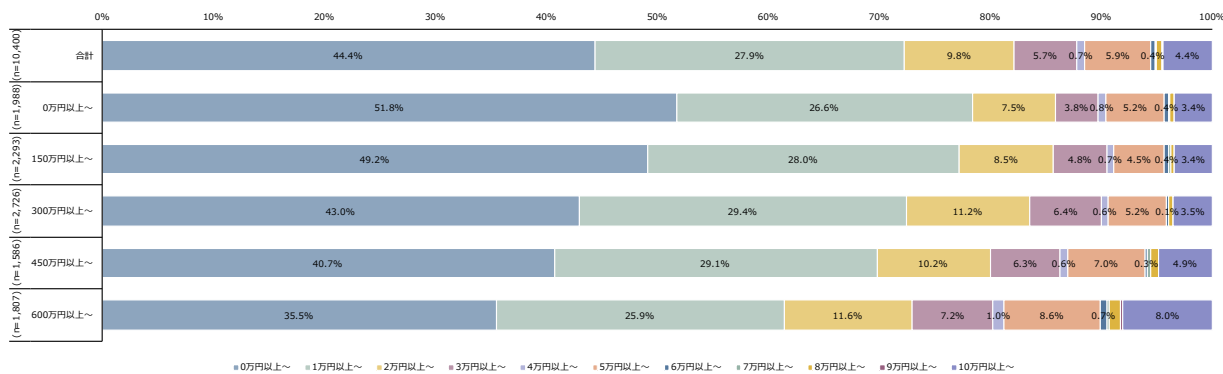

図表 470 学校の授業料（幼稚園は除く）や教科書・参考書代（年額、K）

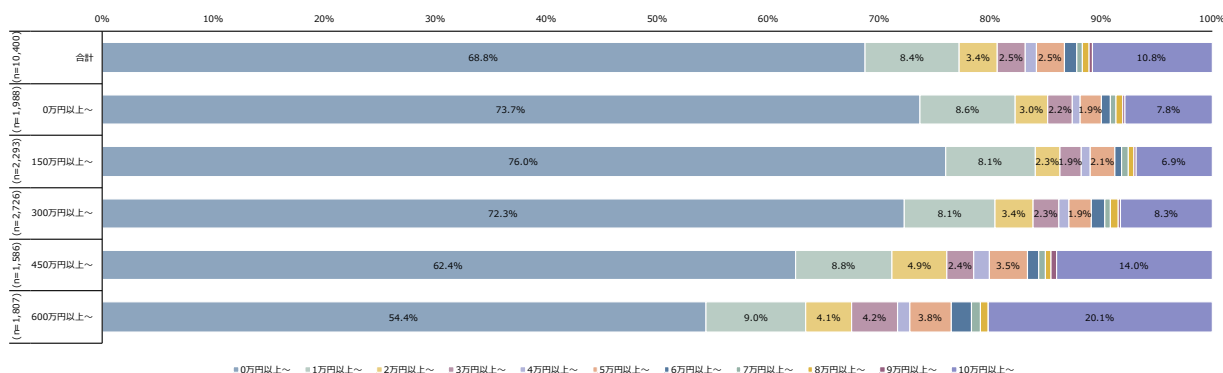

図表 471 学校外の教育費（塾や予備校等の費用）（年額、K）

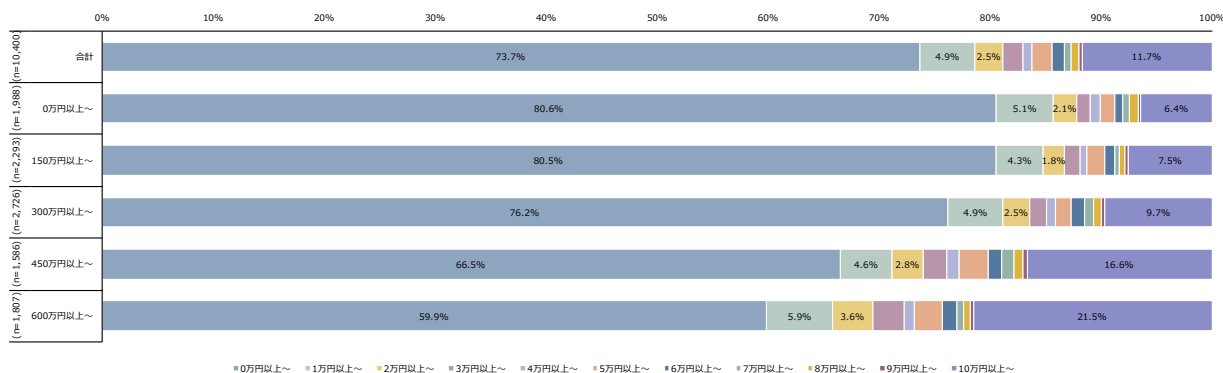

図表 472 旅行代金、映画・演劇・スポーツ等の観戦・観覧料（年額、K）



図表 473 冠婚葬祭費（年額、K）

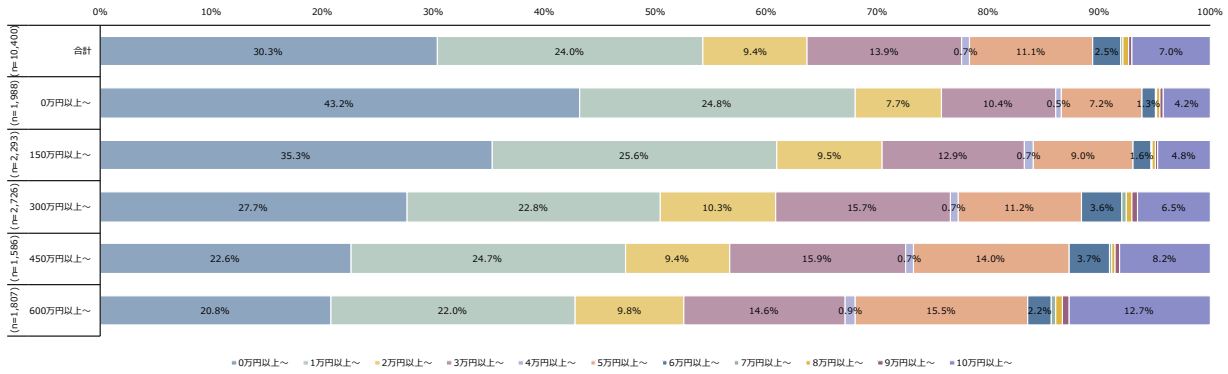

図表 474 非貯蓄型保険料（掛け捨て型の生命保険料、傷害保険等）（年額、K）

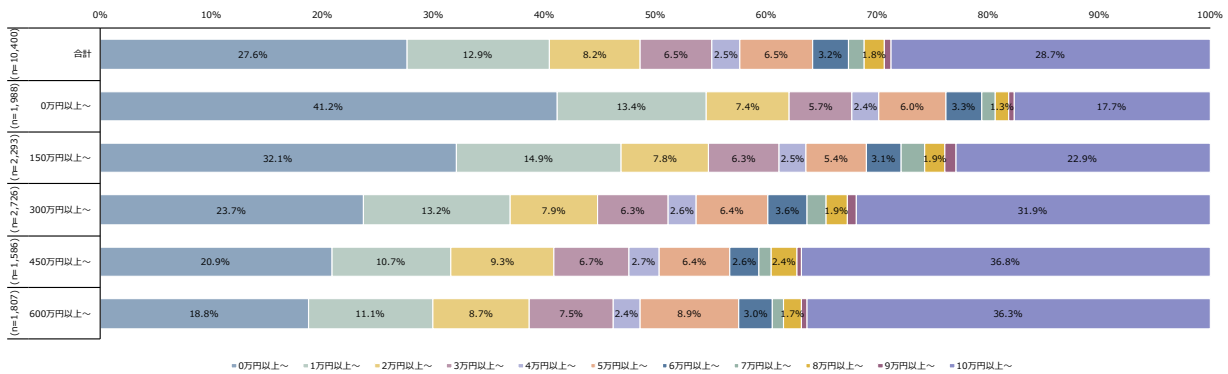

図表 475 自動車・バイク・自転車等の維持・修理にかかる費用（駐車場代、自動車保険料、車検代、修理代等）（年額、K）

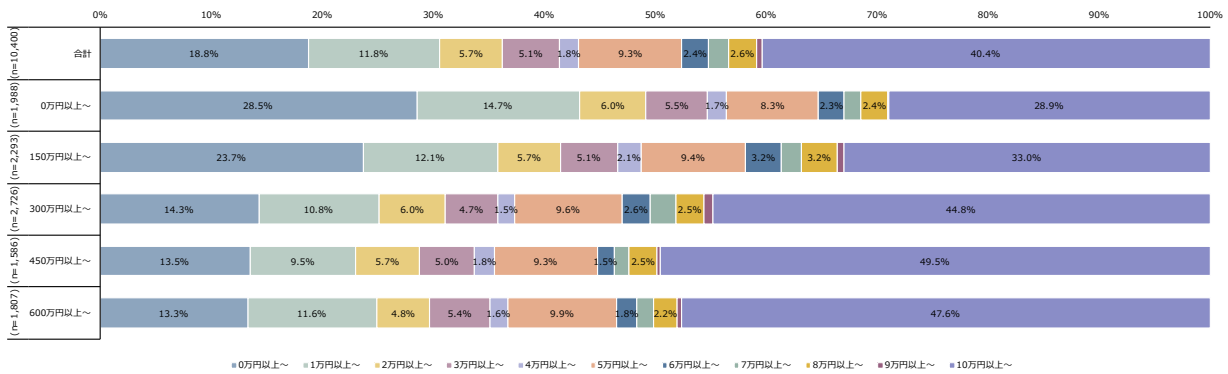

図表 476 年額合計 (K)

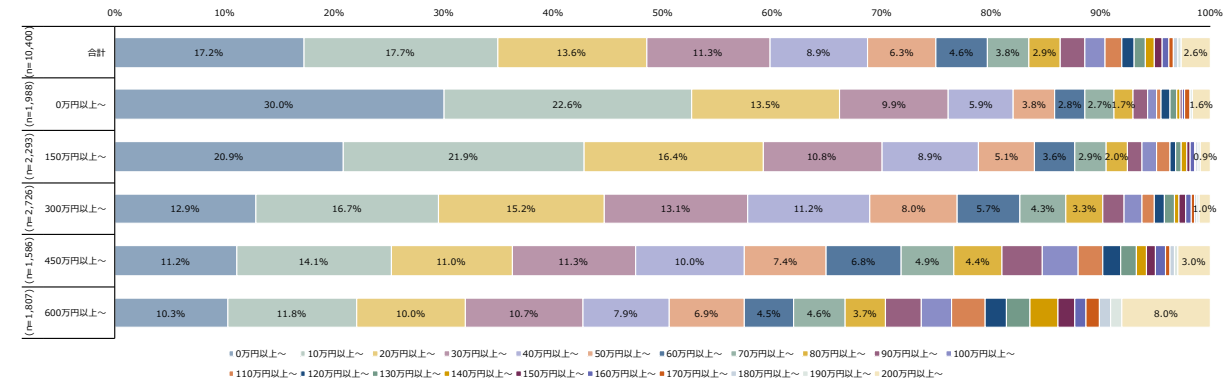

図表 477 総計 (月額合計×12+年額合計、K)

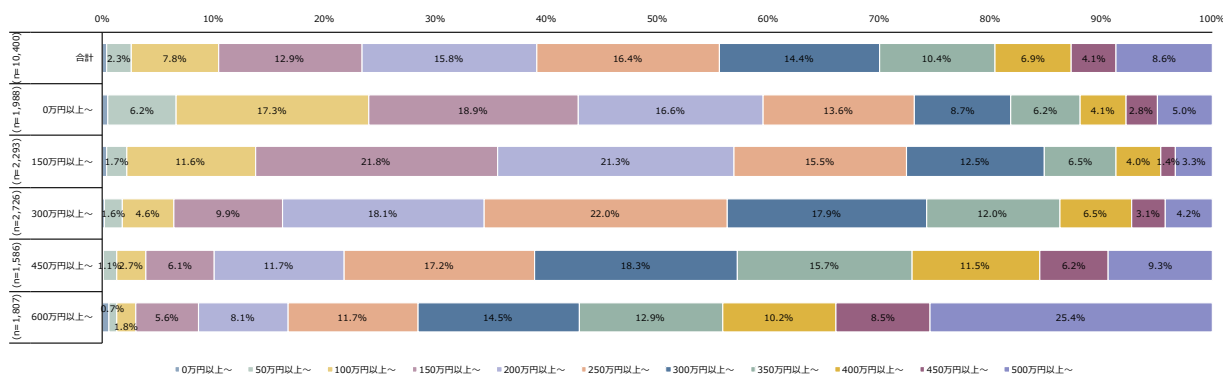

図表 478 衣服や下着等の被服や靴等の履物 (年額、T)

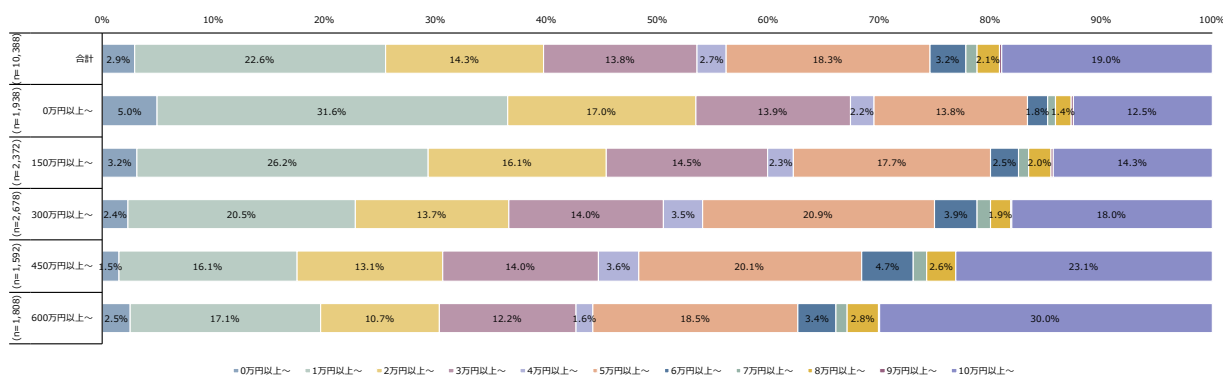

図表 479 傘、カバン、腕時計といった身の回りに必要なもの (年額、T)

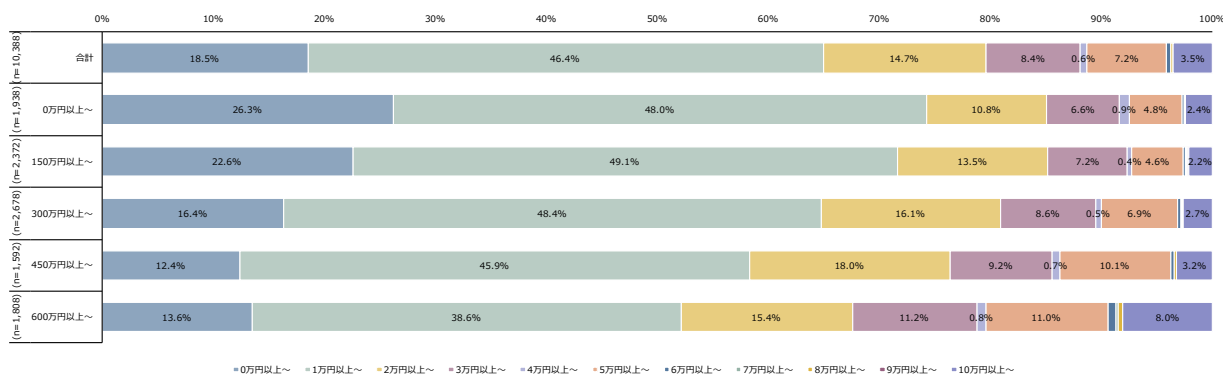

図表 480 照明器具やカーテン等の室内装備、布団や毛布等の寝具 (年額、T)

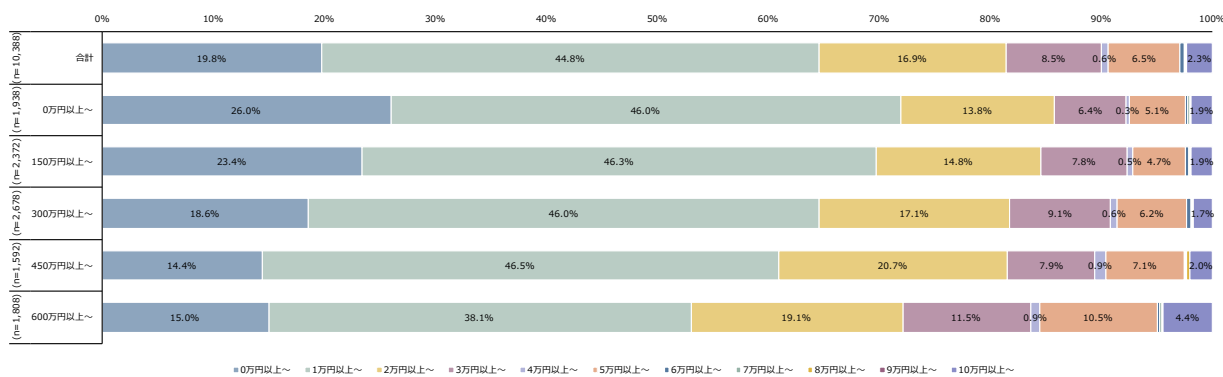

図表 481 テーブル・棚・ベッド等の家具及び冷蔵庫・洗濯機等の家電（年額、T）

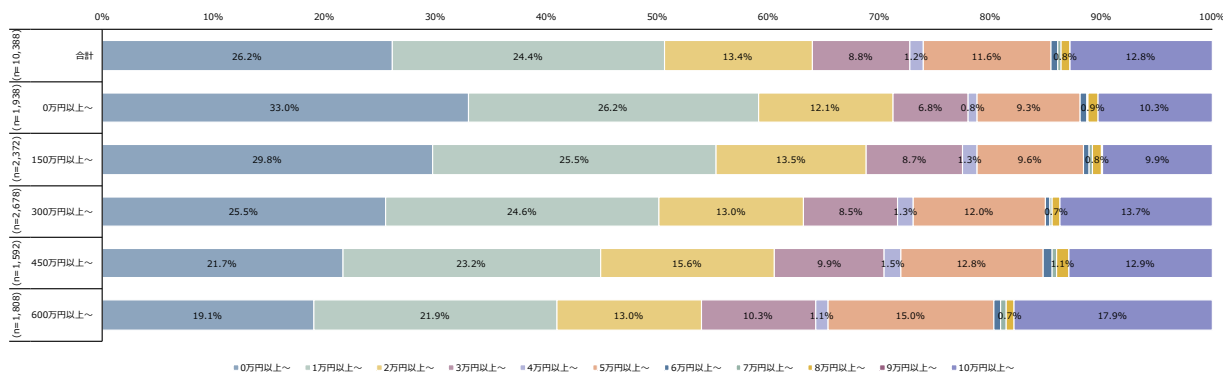

図表 482 テレビ・DVDプレーヤー・ビデオ等のAV機器及びパソコン・パソコン周辺機器等（年額、T）

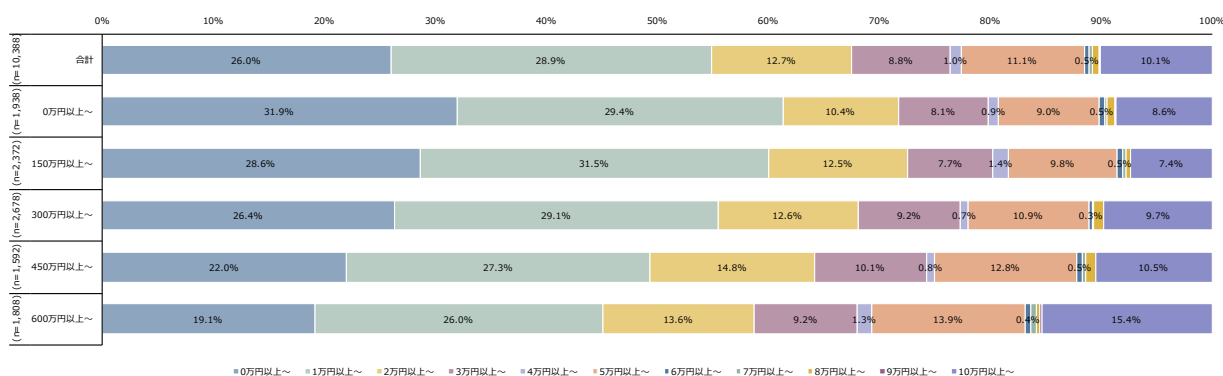

図表 483 学校の授業料（幼稚園は除く）や教科書・参考書代（年額、T）

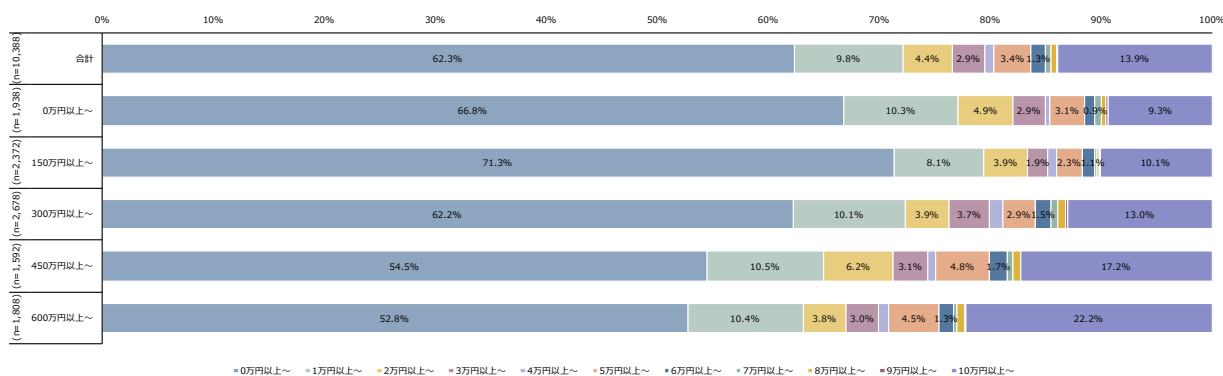

図表 484 学校外の教育費（塾や予備校等の費用）（年額、T）

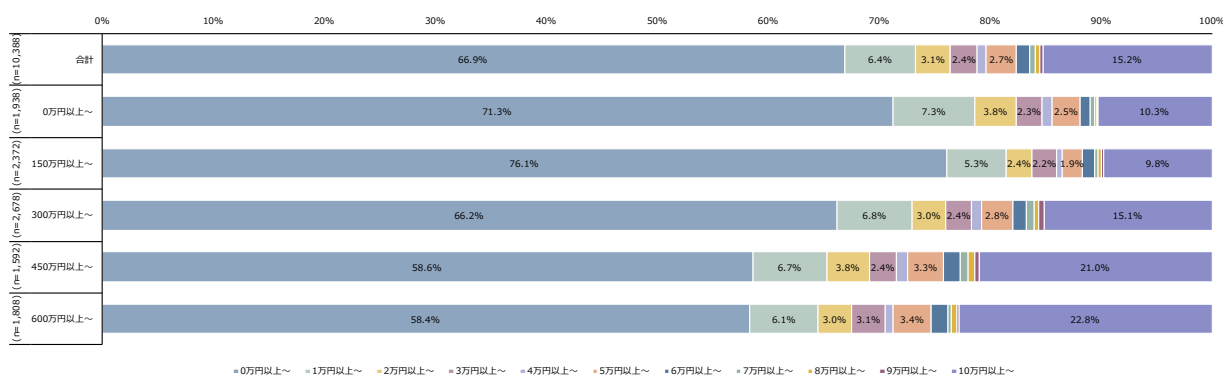

図表 485 旅行代金、映画・演劇・スポーツ等の観戦・観覧料（年額、T）

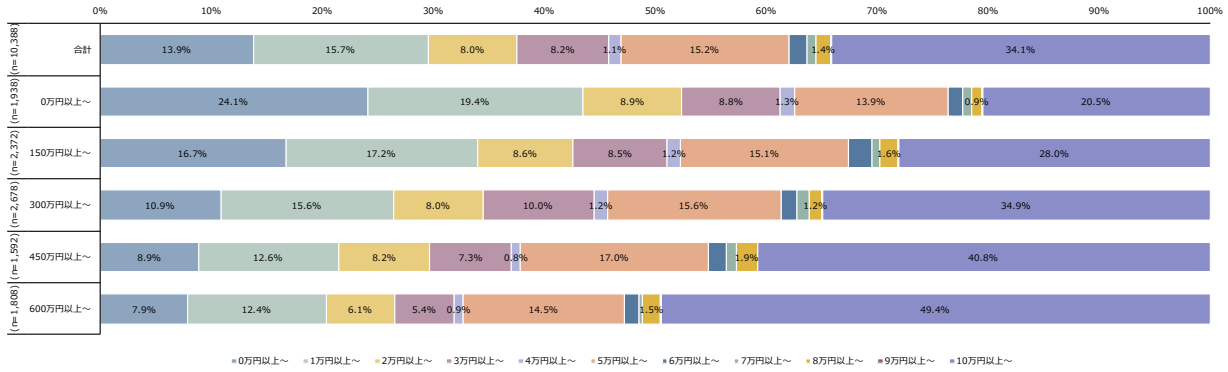

図表 486 冠婚葬祭費（年額、T）

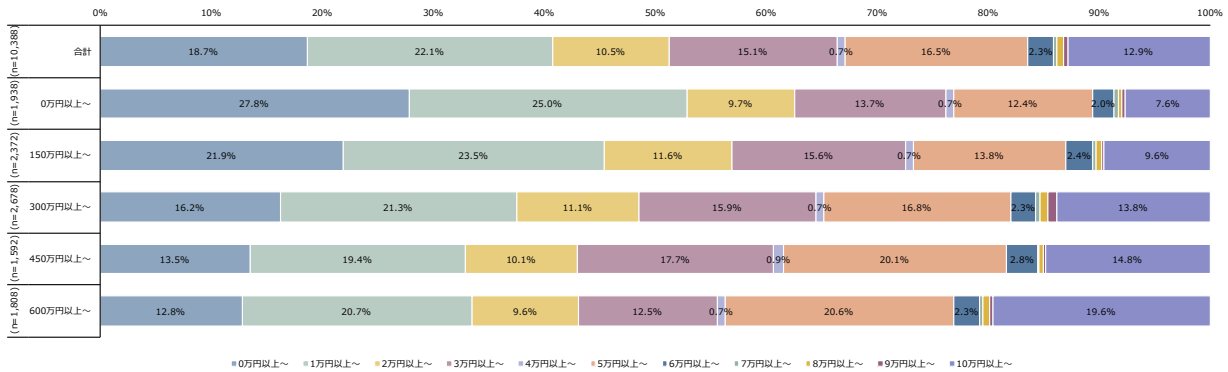

図表 487 非貯蓄型保険料（掛け捨て型の生命保険料、傷害保険等）（年額、T）

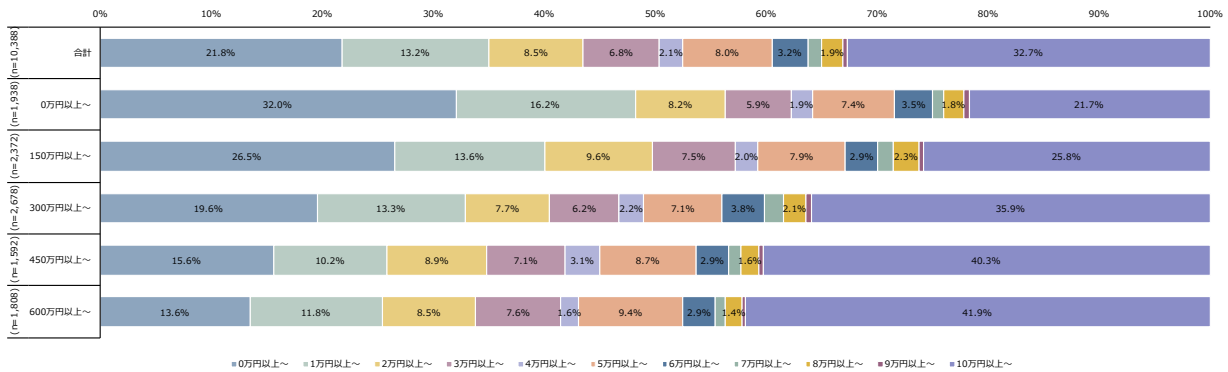

図表 488 自動車・バイク・自転車等の維持・修理にかかる費用（駐車場代、自動車保険料、車検代、修理代等）（年額、T）

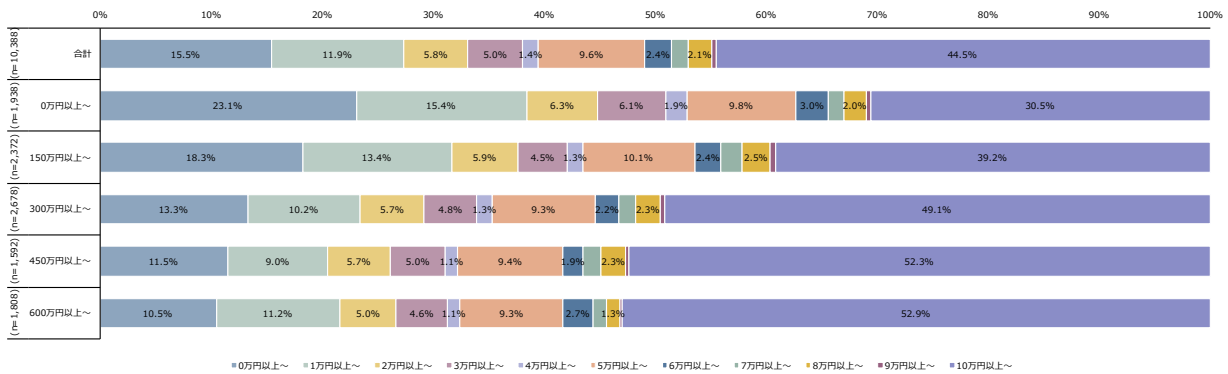

図表 489 年額合計 (T)

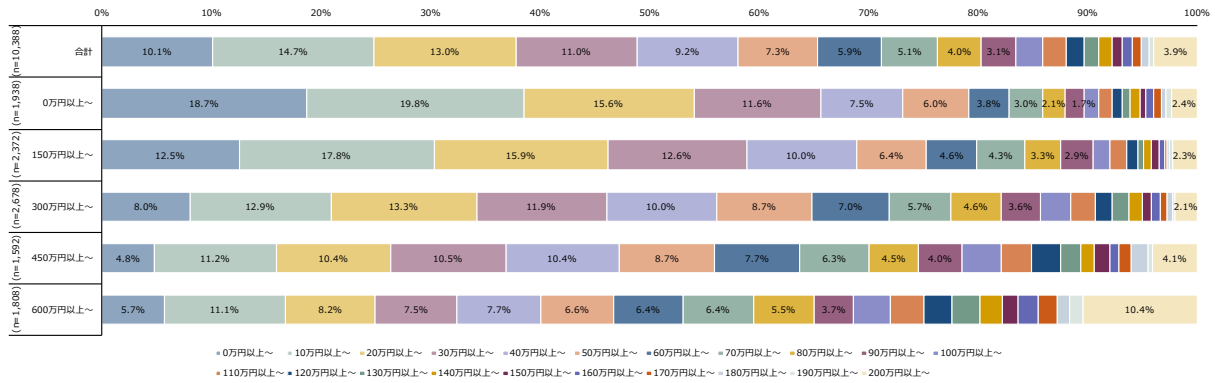

図表 490 総計 (月額合計×12+年額合計、T)

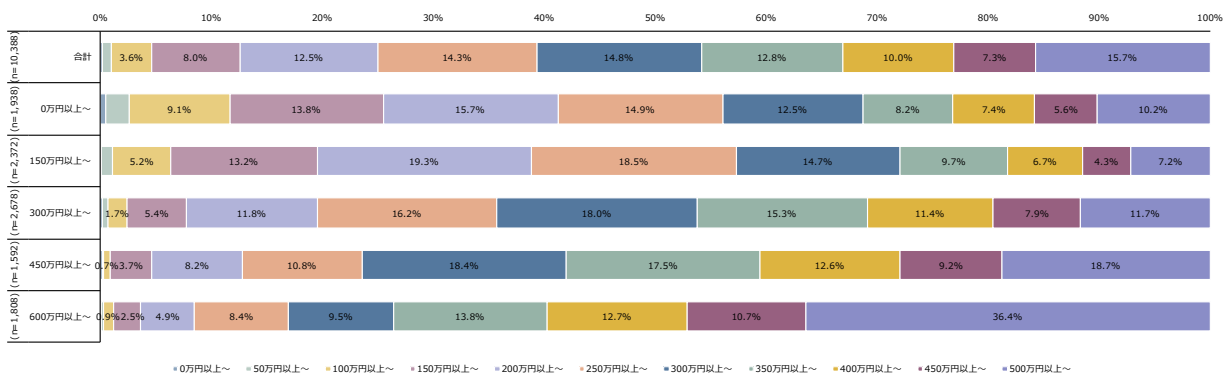

図表 491 月々の貯蓄状況

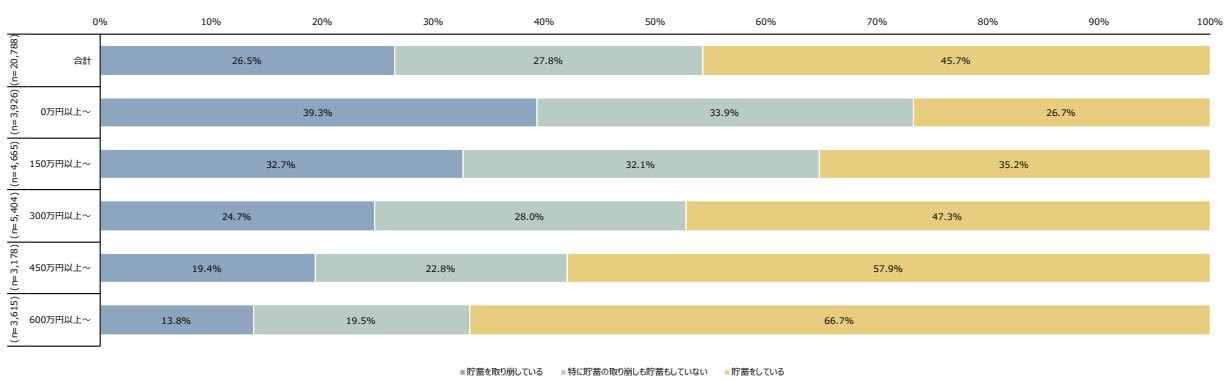

図表 492 貯蓄額・取り崩し額 (月額)

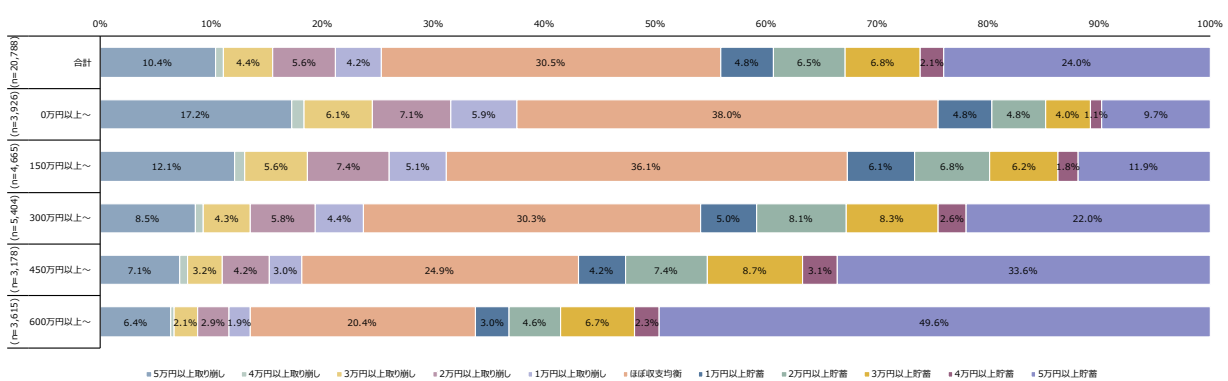

図表 493 住居

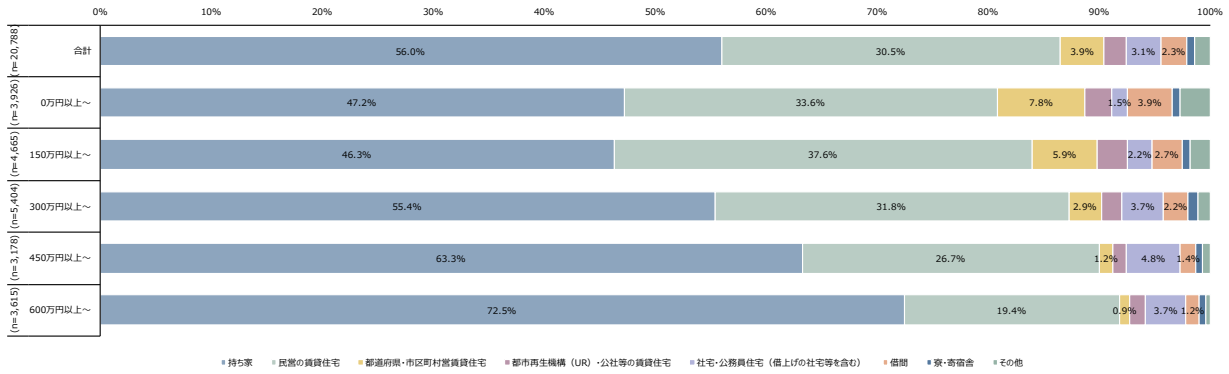

図表 494 住宅ローン返済額 (月額)

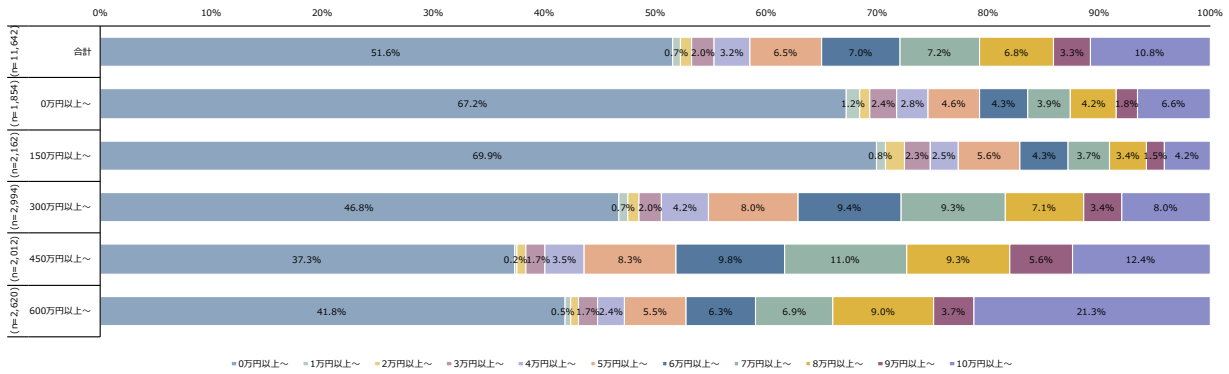

図表 495 家賃・寮費等 (月額)

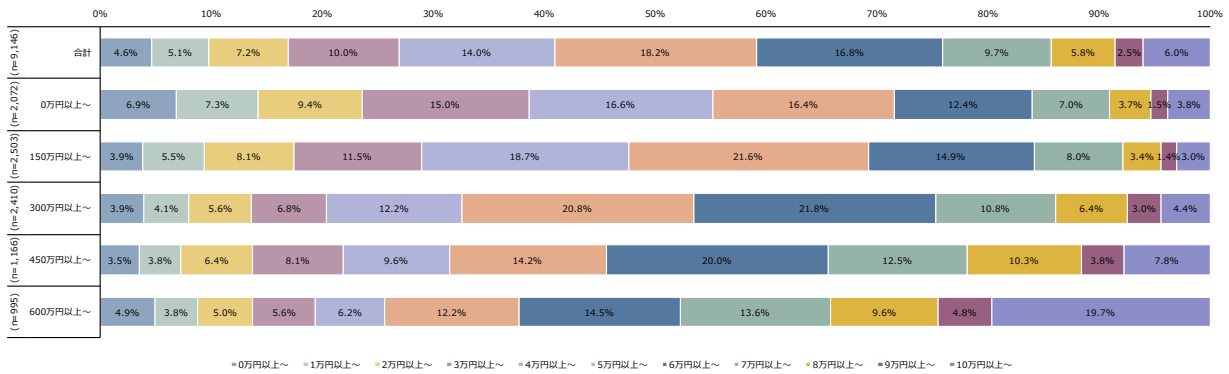

図表 496 自動車ローン返済額 (月額)

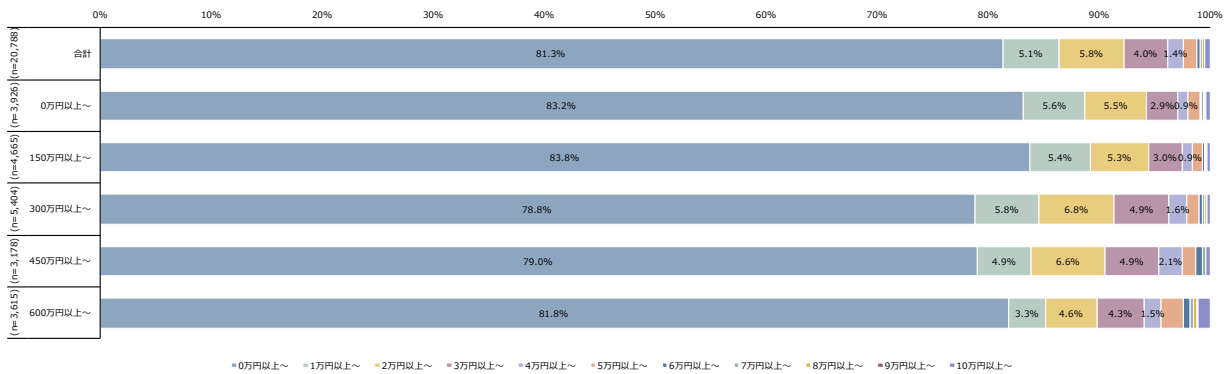

図表 497 奨学金・教育ローン返済額（月額）

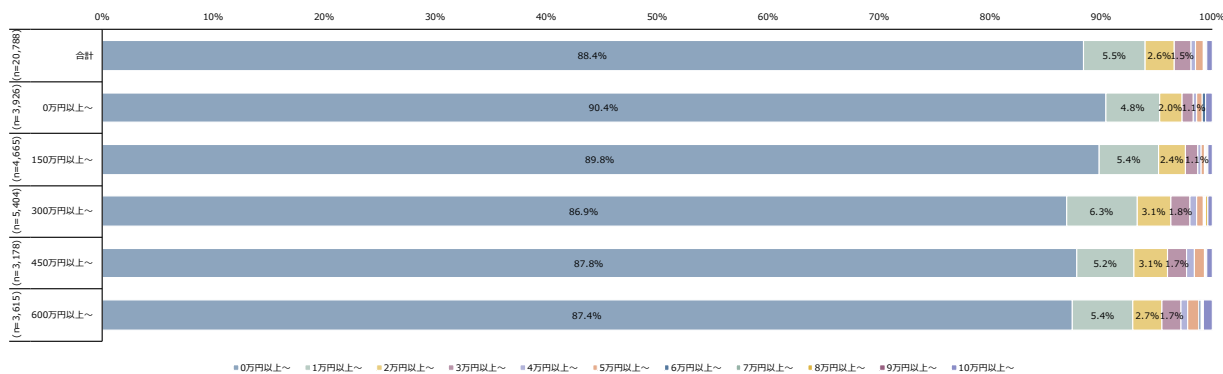

図表 498 その他の借入金返済額（月額）

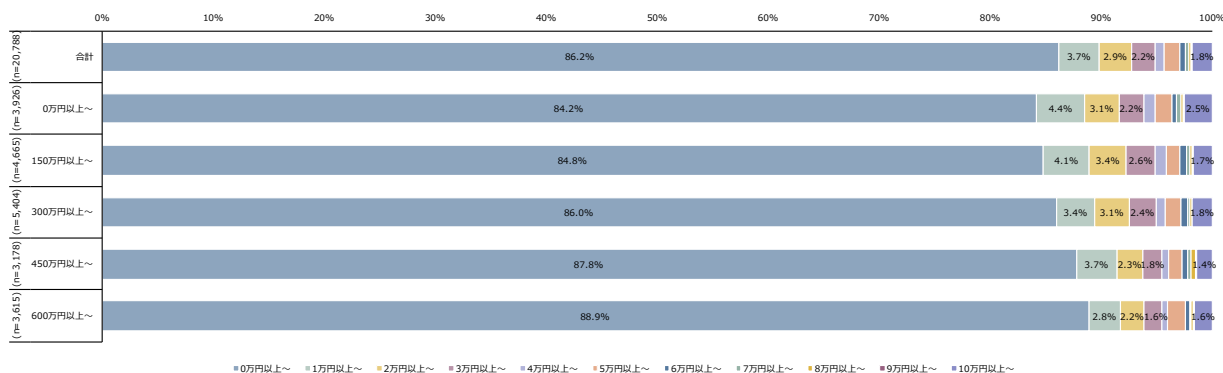

図表 499 保有している自動車台数

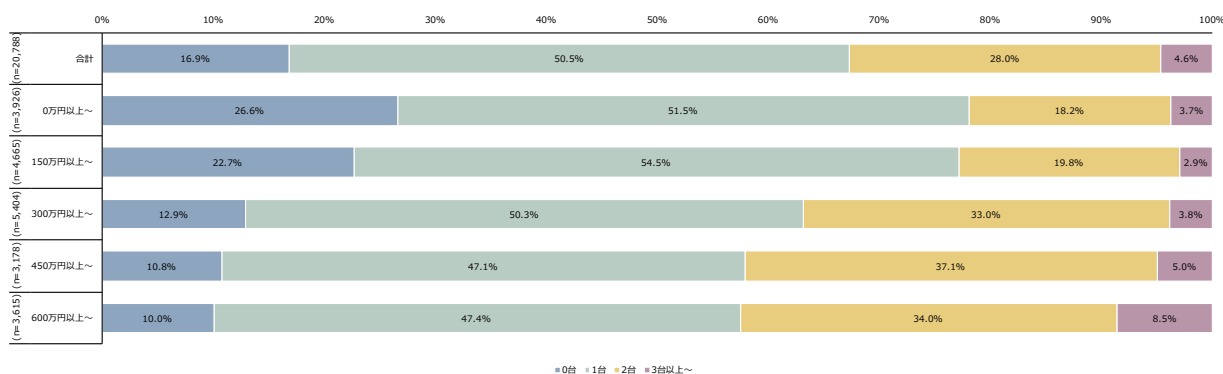

図表 500 通勤用として保有している自動車台数

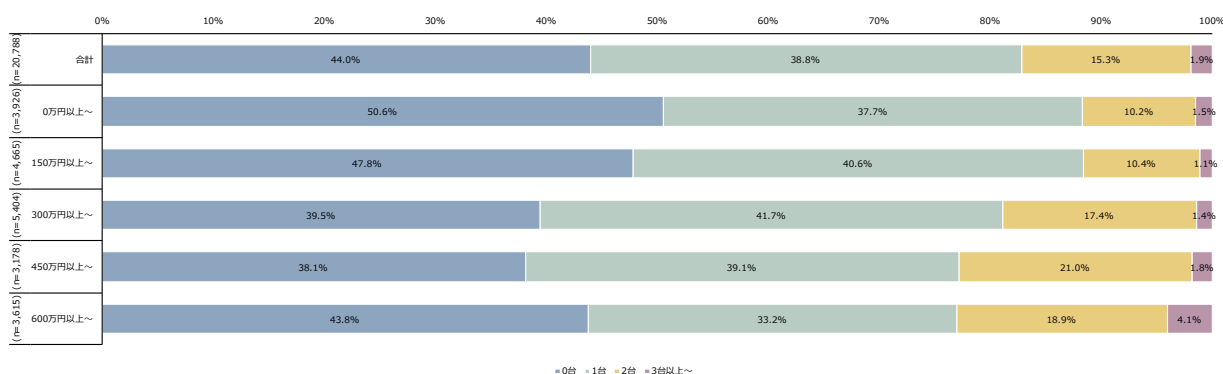

図表 501 保有しているバイク台数

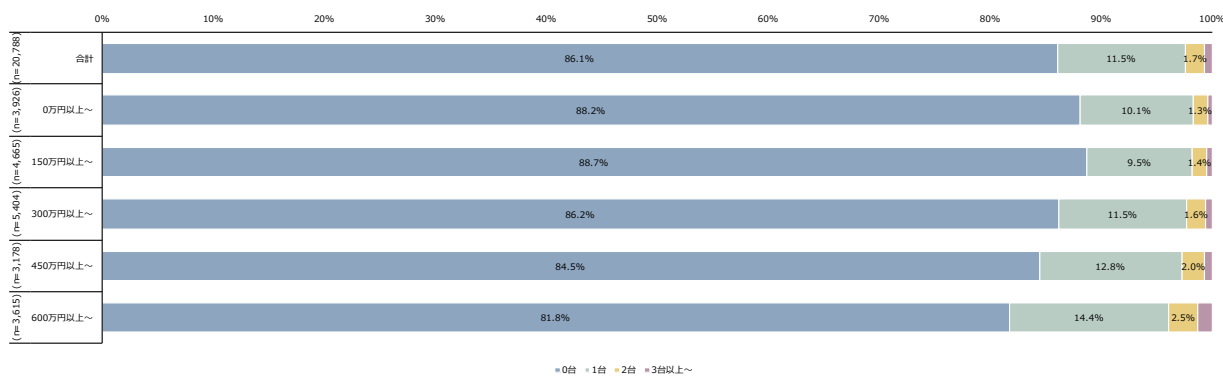

図表 502 通勤用として保有しているバイク台数

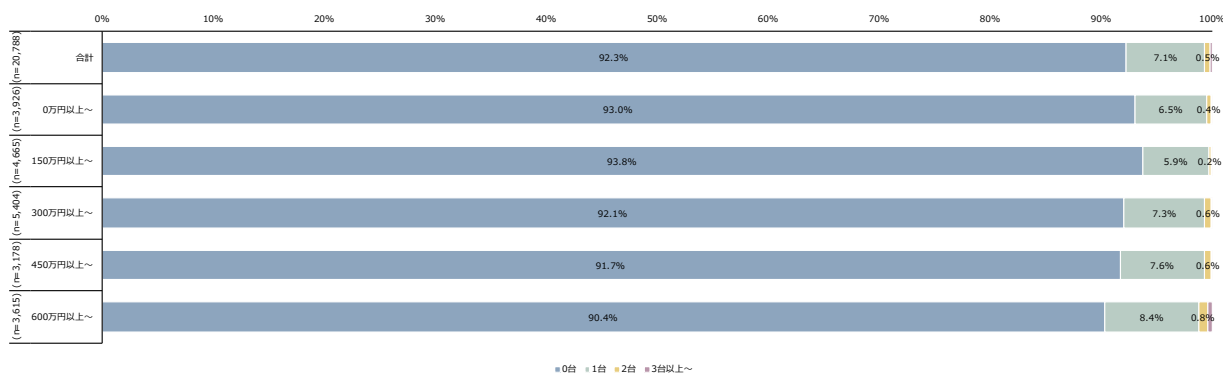

図表 503 通勤用自動車・バイクの買い替え費用（月額）

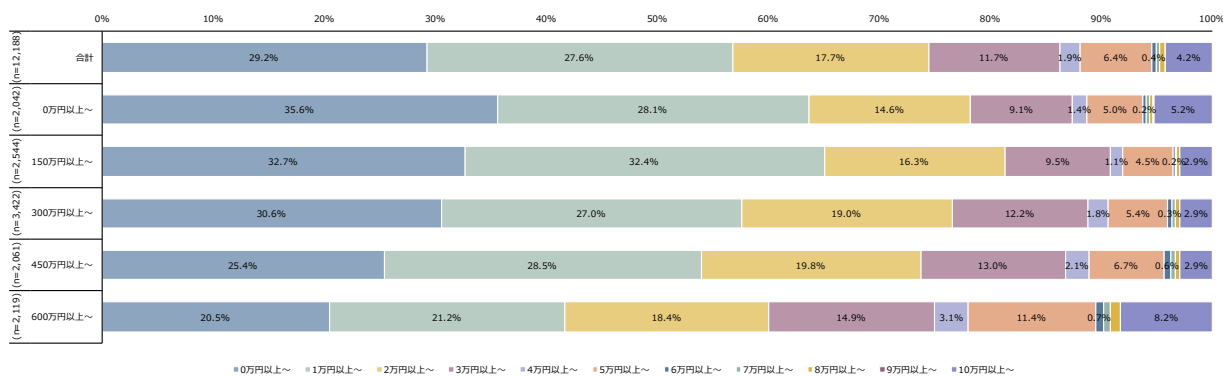

図表 504 最低限必要な可処分所得（月額）

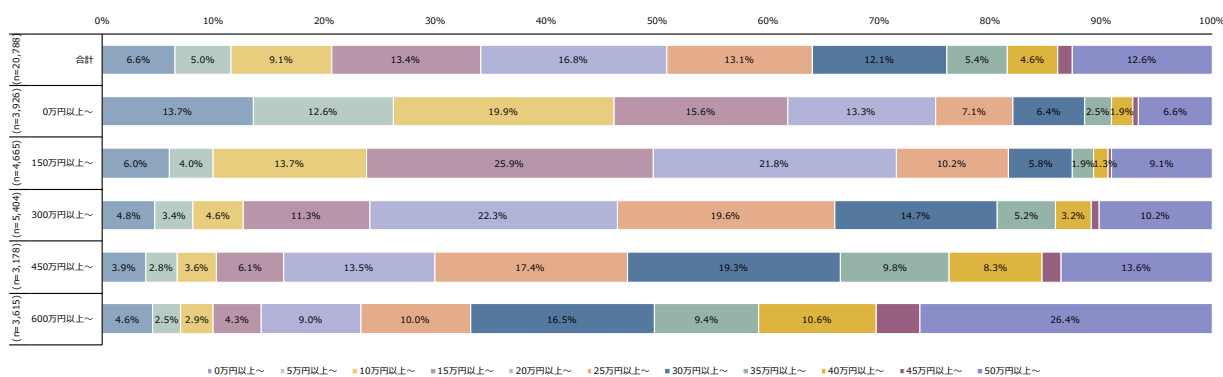

図表 505「きわめて悪い」と思う可処分所得（月額）

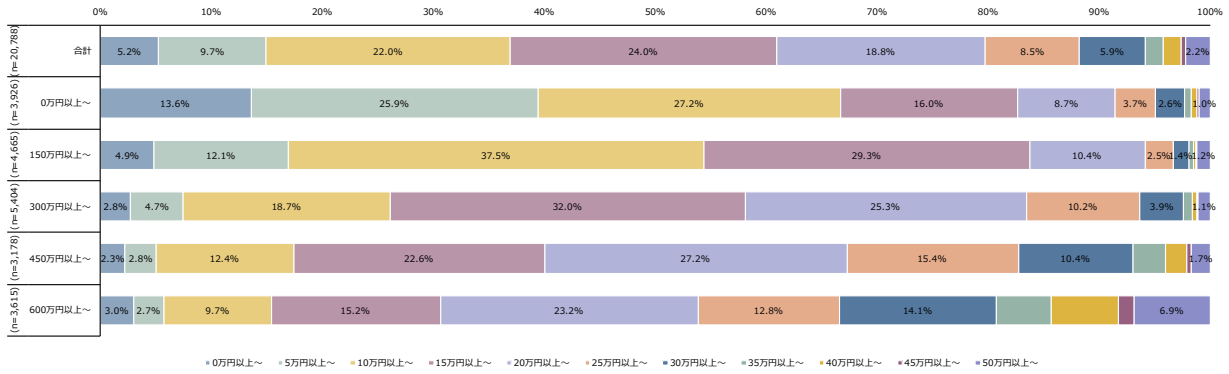

図表 506「悪い」と思う可処分所得（月額）

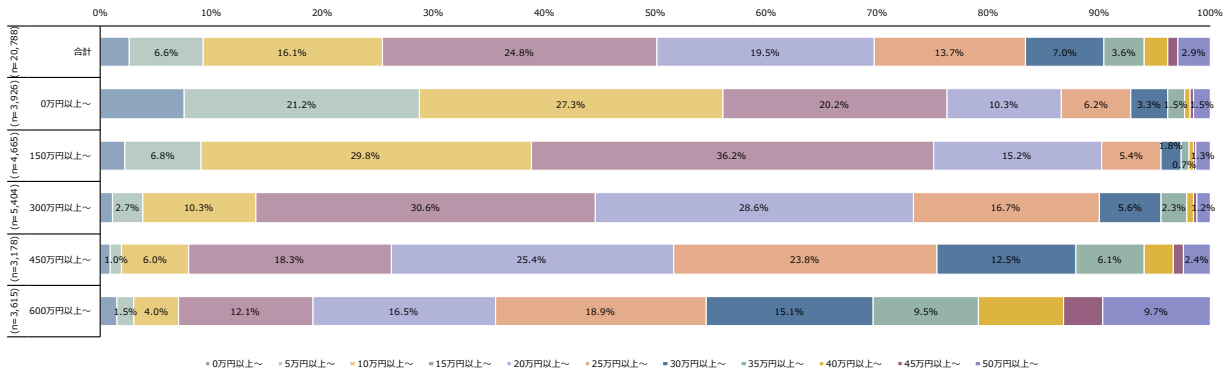

図表 507「不十分」と思う可処分所得（月額）

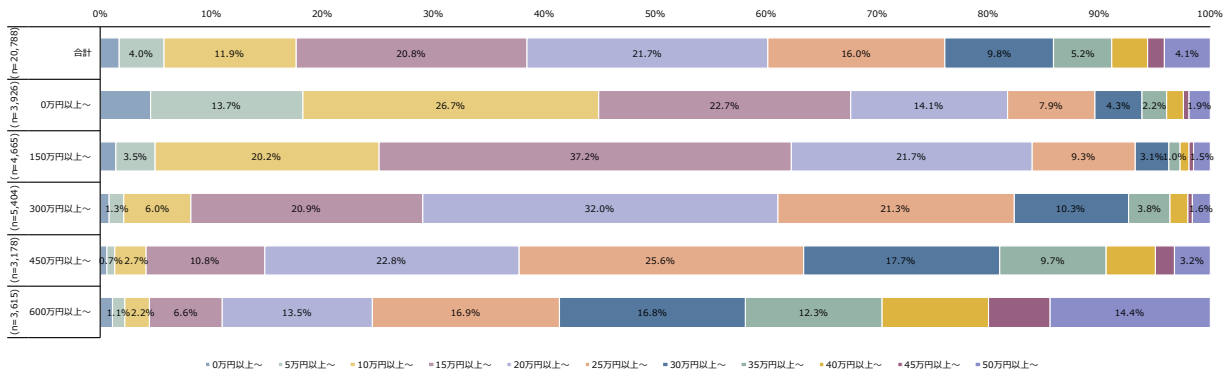

図表 508「十分」と思う可処分所得（月額）

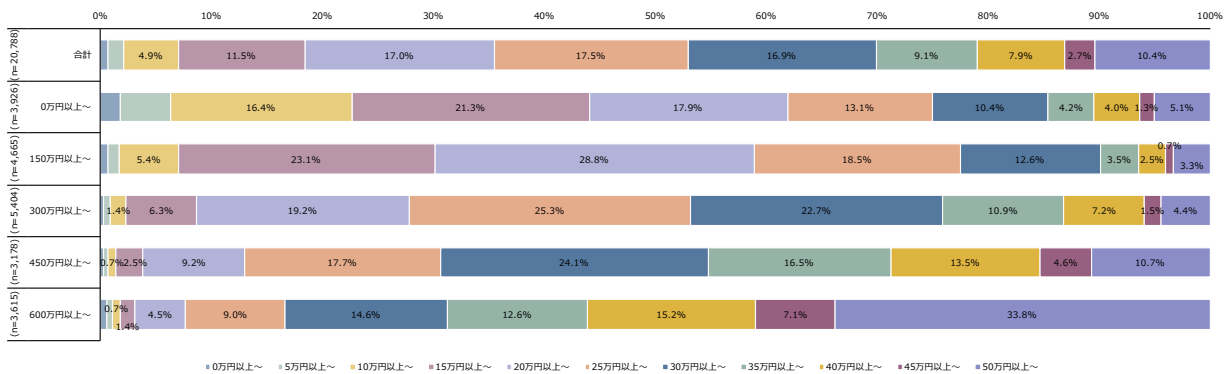

図表 509「良い」と思う可処分所得（月額）

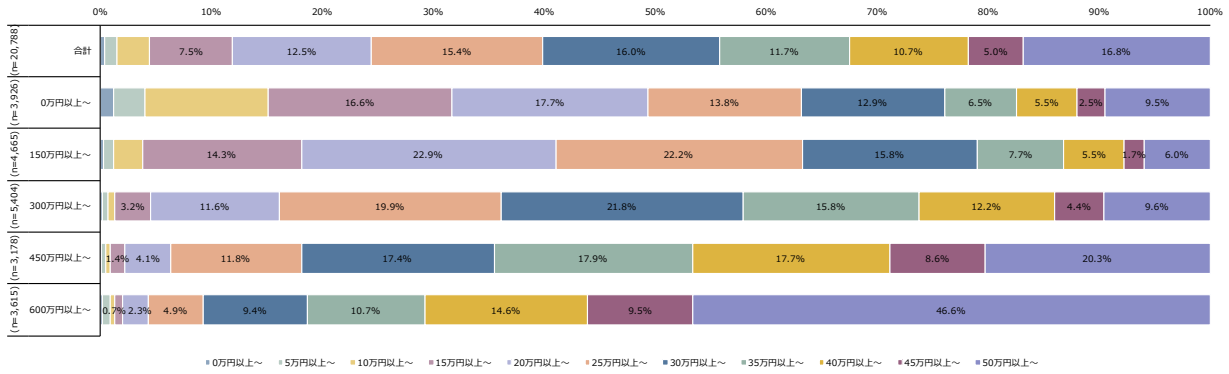

図表 510「きわめて良い」と思う可処分所得（月額）

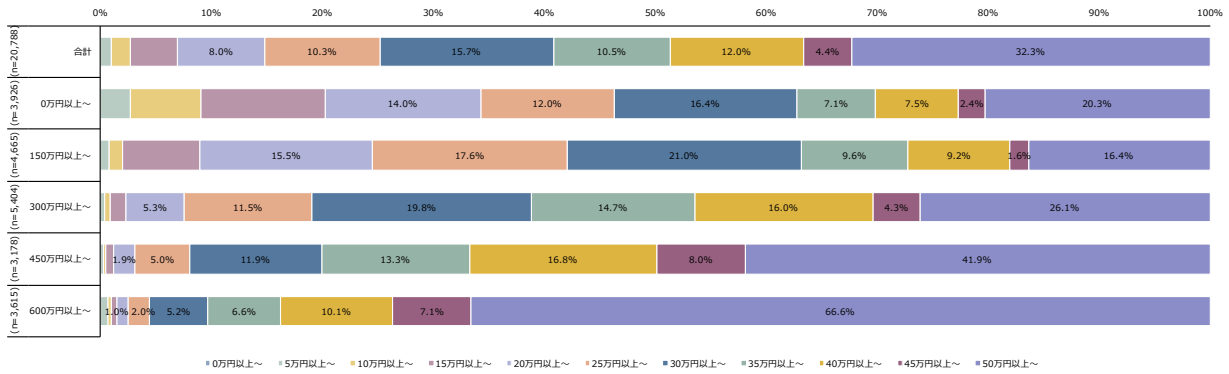

図表 511 主観的経済的地位

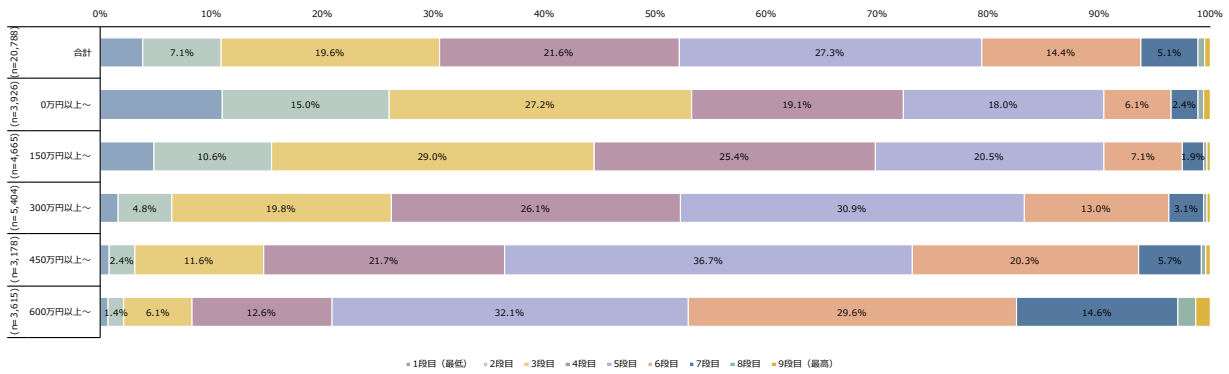

図表 512 不意の出費にも自分（たち）のお金で必要額を支払える

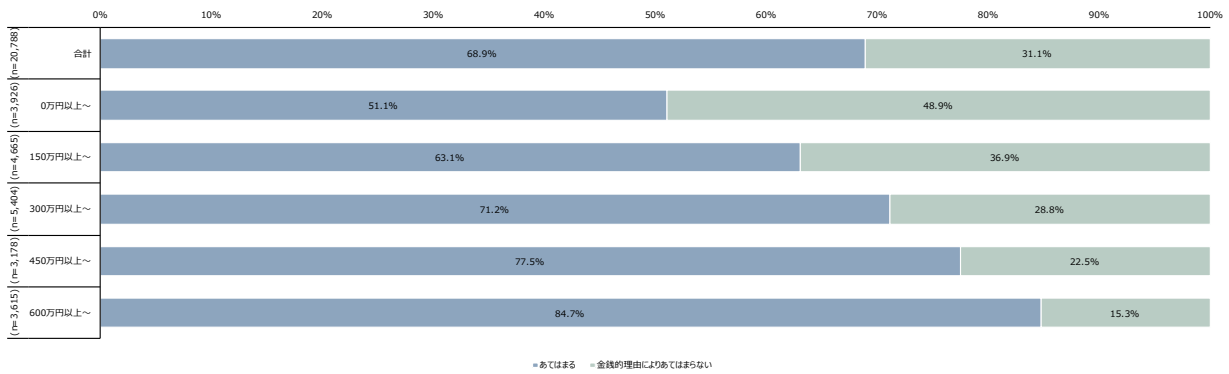

図表 513 年 1 回 1 週間ほど泊まりがけのお出かけ（実家、親戚・友人の家、別荘での泊まりを含む）ができる

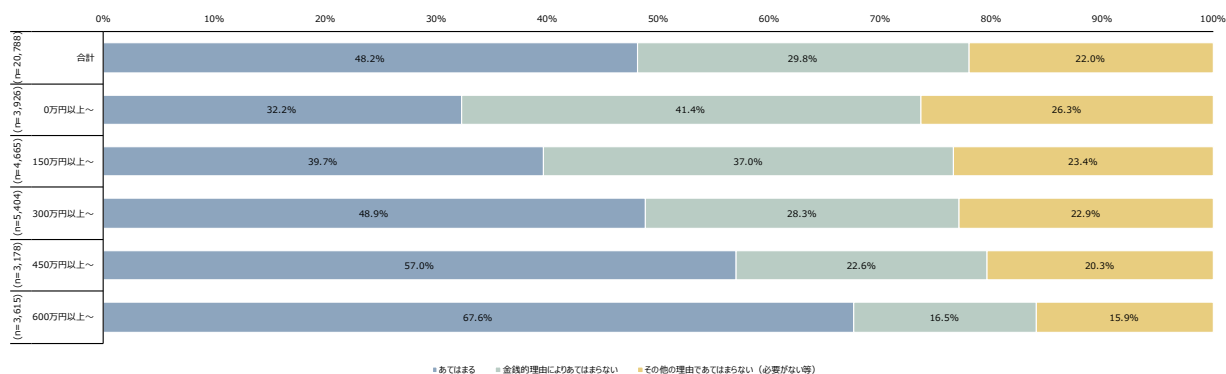

図表 514 過去 12 か月間、公共料金（水道・ガス・電気代等）の支払いを滞りなく済ませている

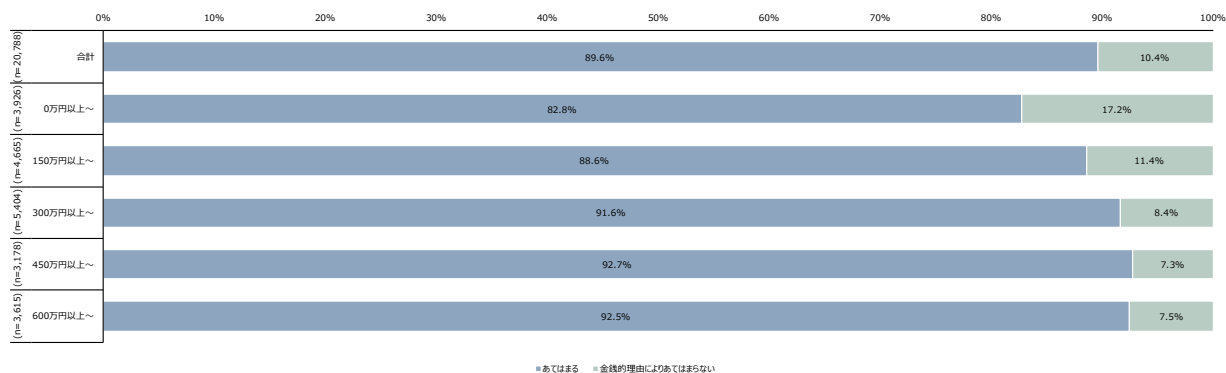

図表 5152 日に 1 回は、肉・魚（ベジタリアンの場合はそれらに相当するもの）を含む食事が摂れる

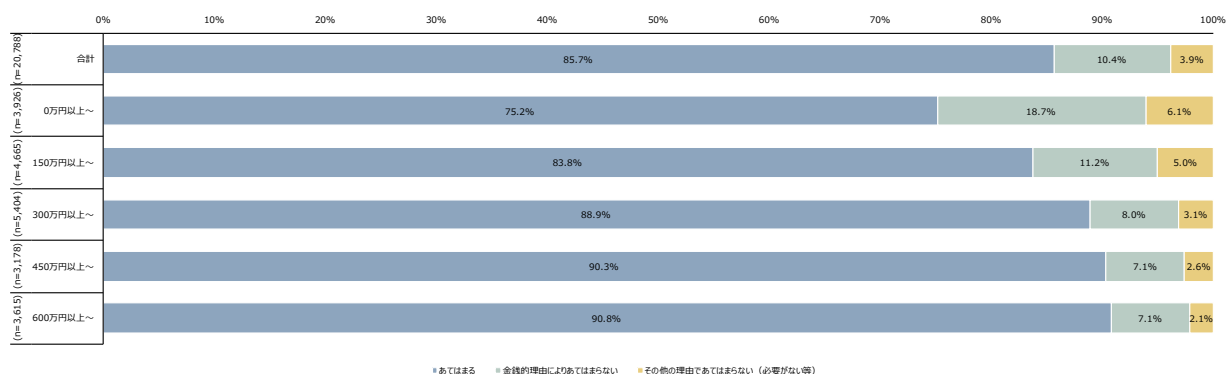

図表 516 冷暖房等で家の中を適切な温度に保つことができる

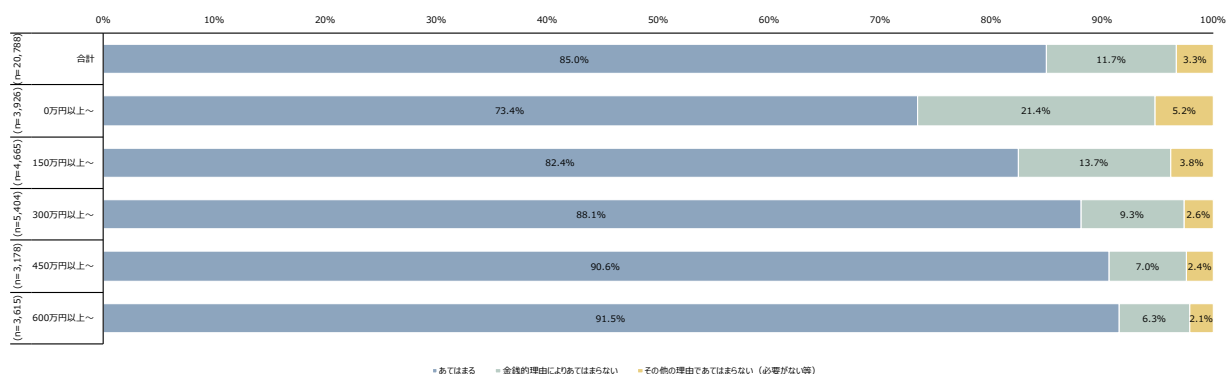

図表 517 自家用車がある

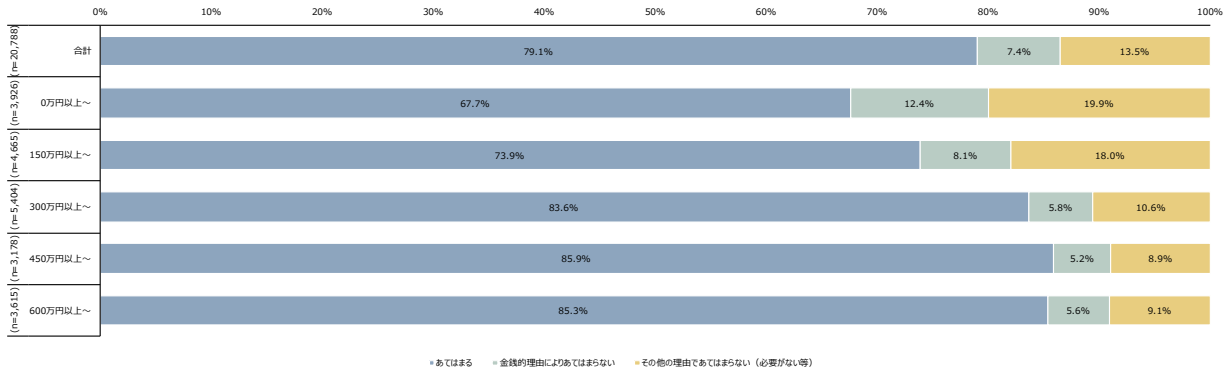

図表 518 着古した衣料の代わりに新品の衣料（中古の衣料を除く）を購入できる

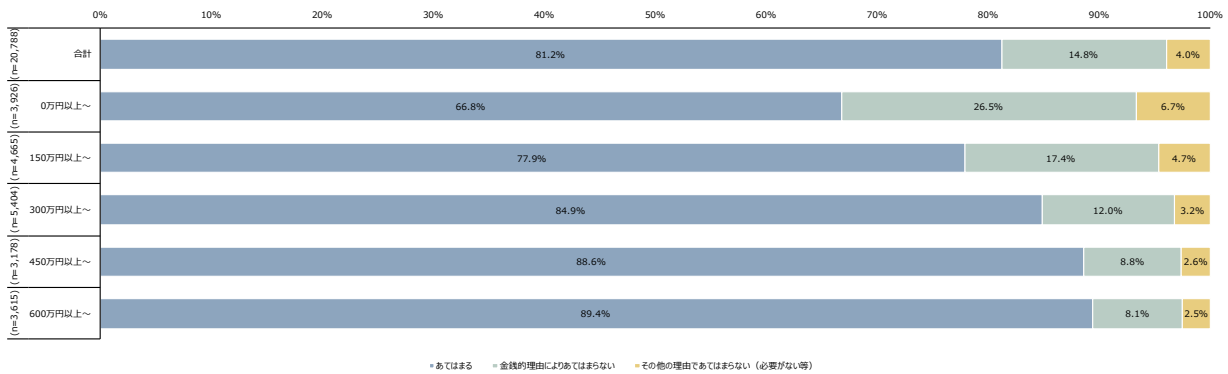

図表 519 状態の良い、毎日の生活・活動に適した靴が2足以上ある

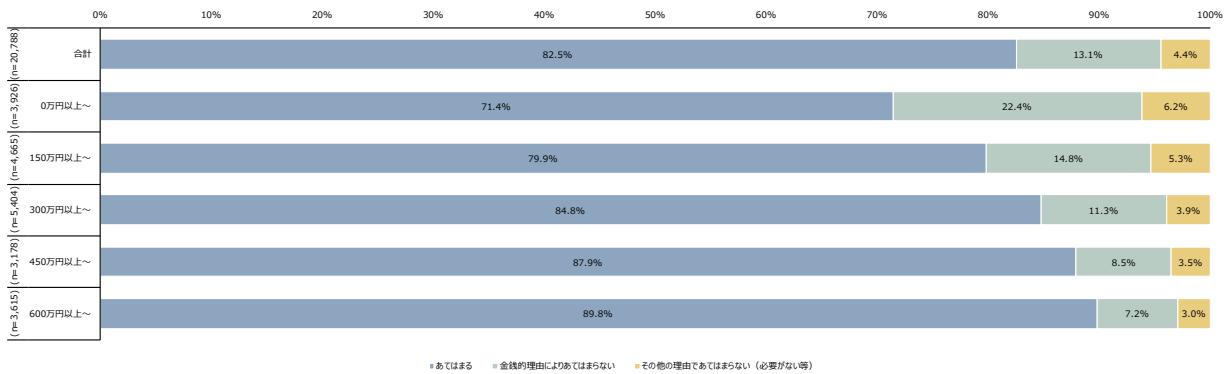

図表 520 ほとんどの週、自分の楽しみ（自分のために何か買う・するため）に使う少額のお金がある

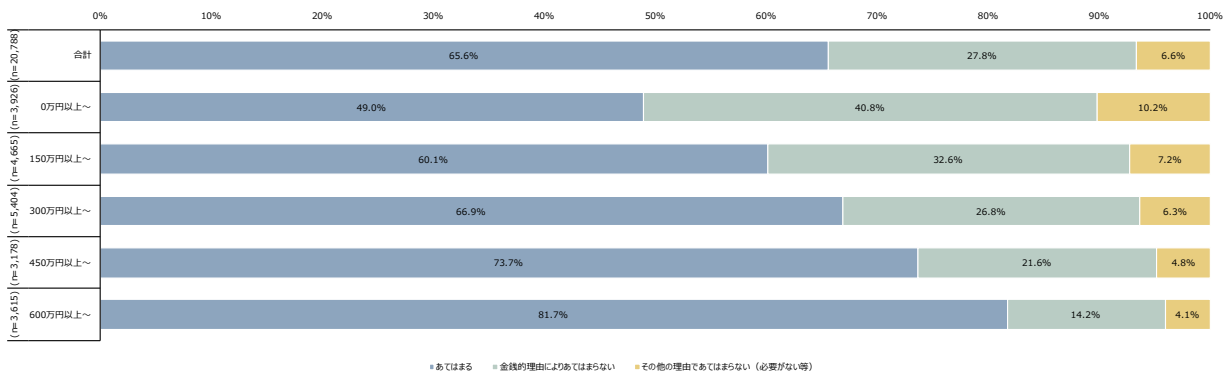

図表 521 余暇活動（有料のもの）に定期的に参加している

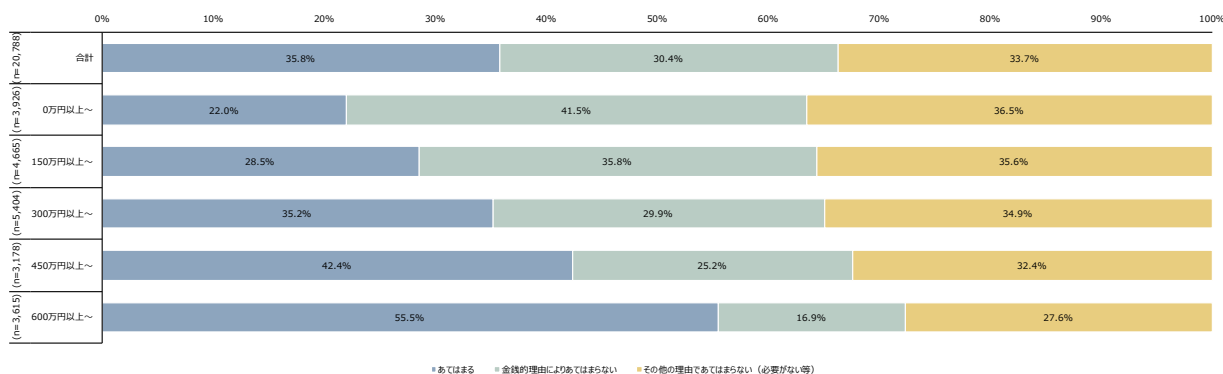

図表 522 少なくとも月 1 回は友人あるいは家族（親戚含む）と食事会や飲み会をしている

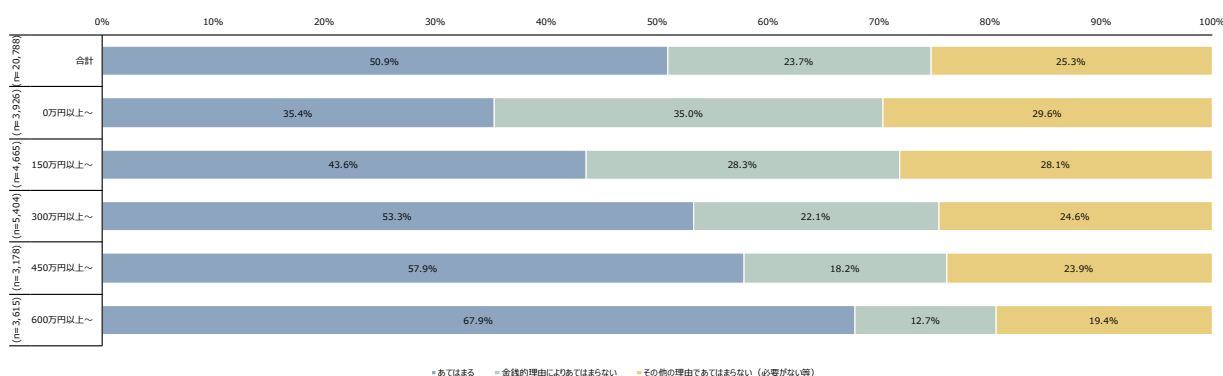

図表 523 電話（携帯電話、スマートフォンを含む）を持っている

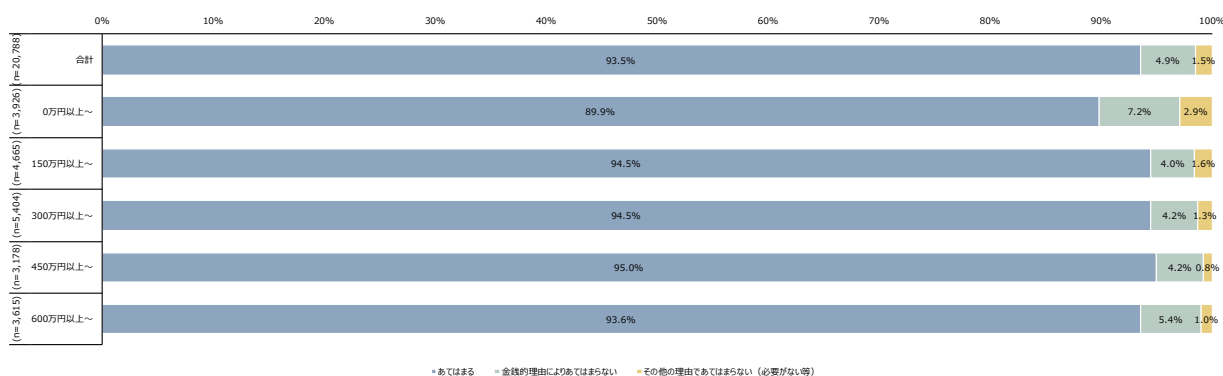

図表 524 家具（ベッド、ソファ、食器棚、鏡台等）が古くなったり壊れたりした場合、買い替えることができる

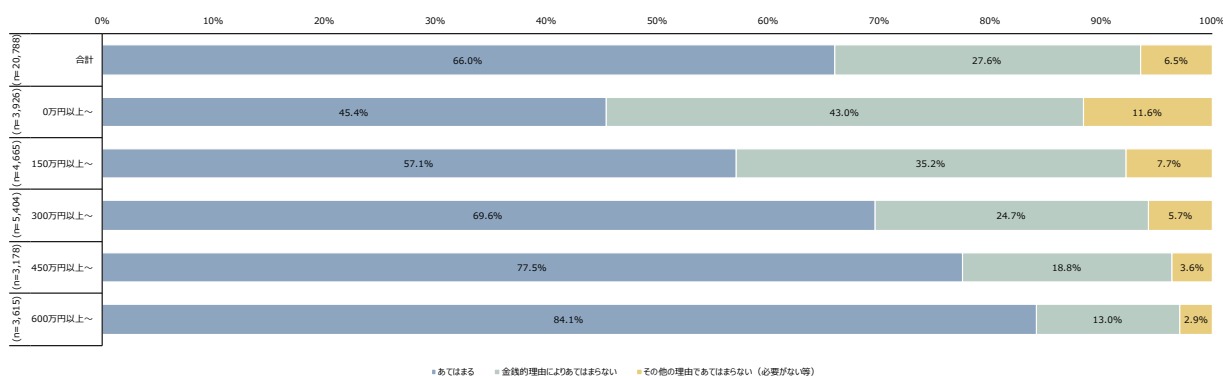

図表 525 家にカラーテレビがある

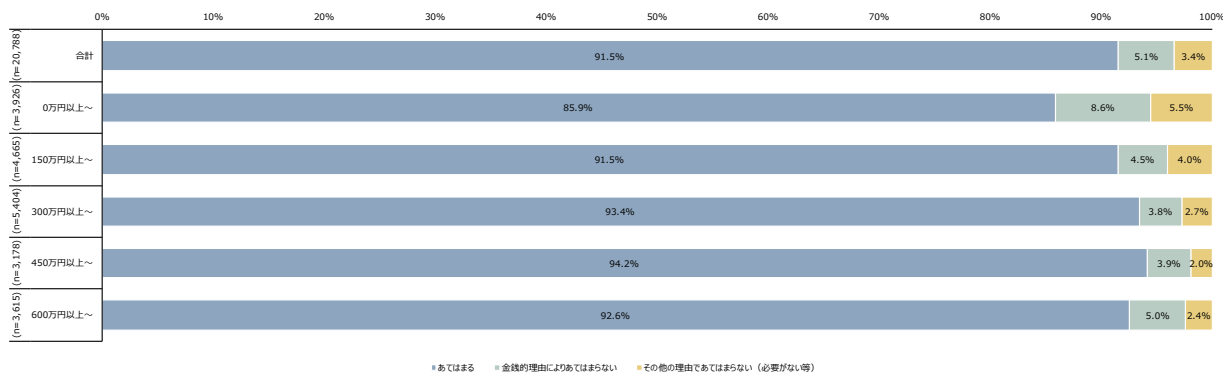

図表 526 家にパソコンがある

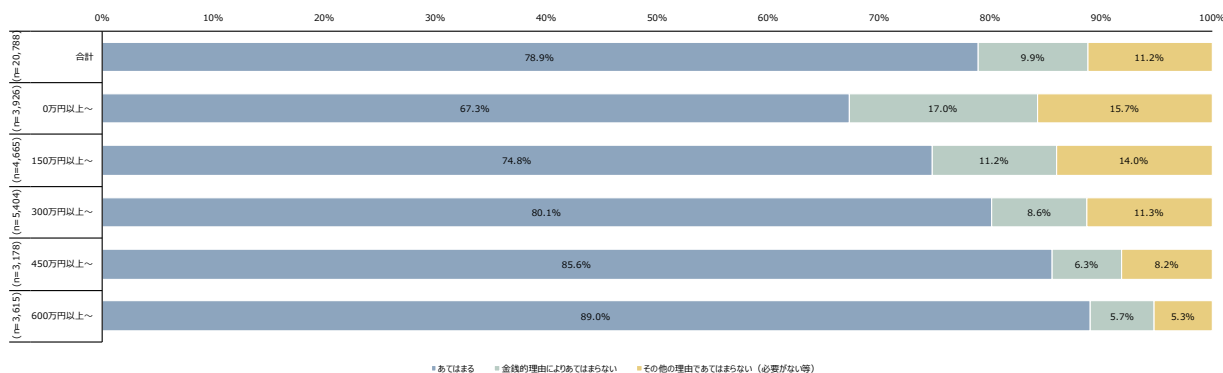

図表 527 家に洗濯機がある

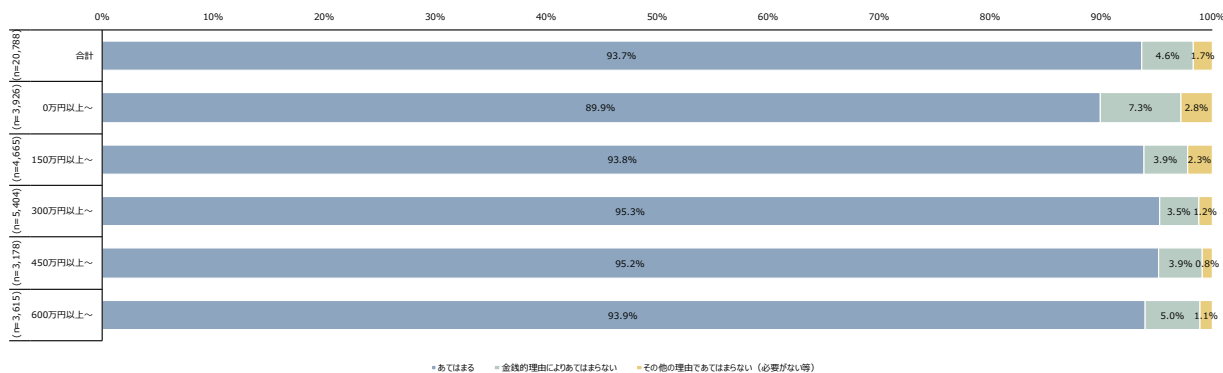

図表 528 必要なときに個人的に使えるインターネット(スマートフォン経由を含む)がある

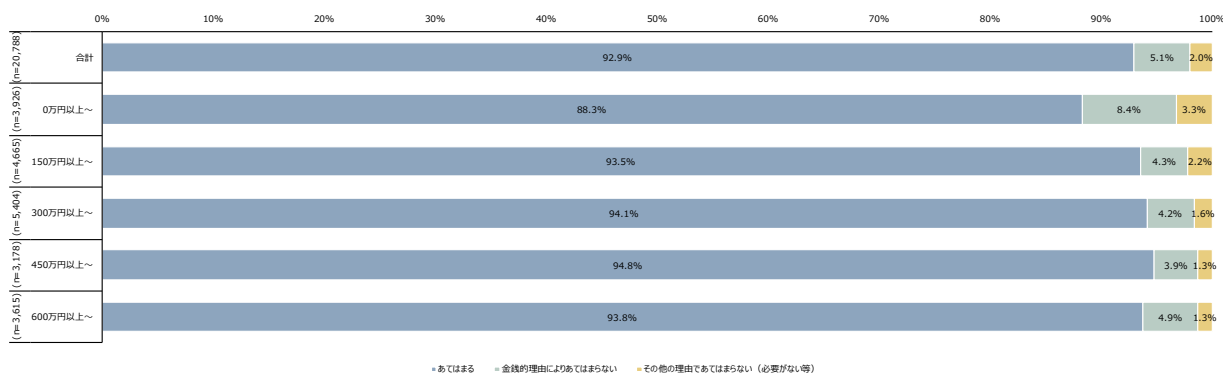

図表 529 配偶者年齢

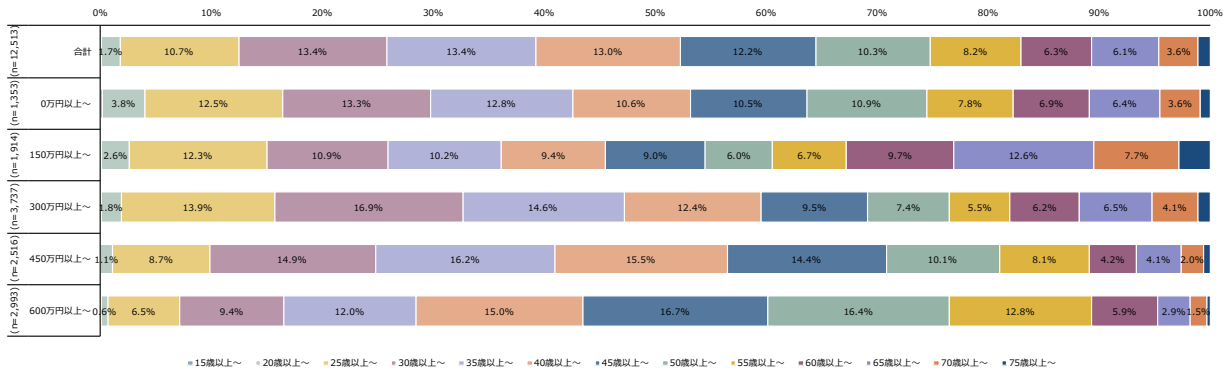

図表 530 子（1人目）年齢

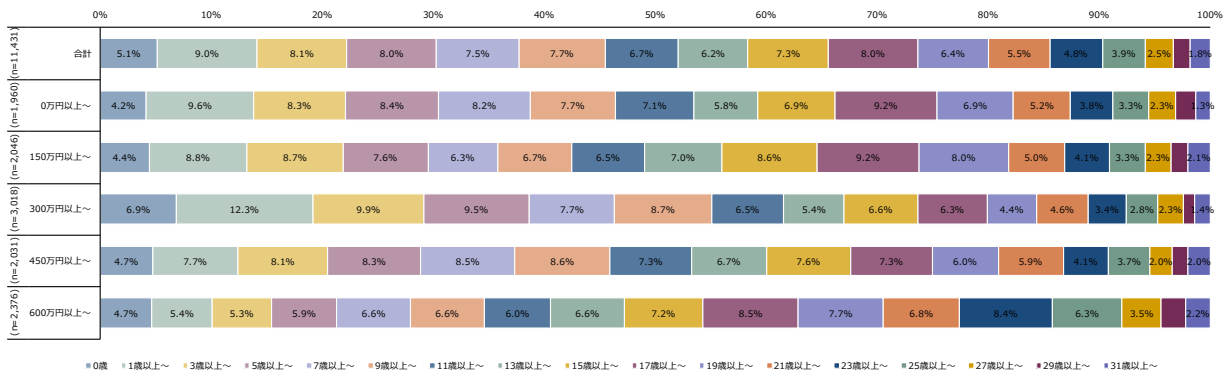

図表 531 子（2人目）年齢

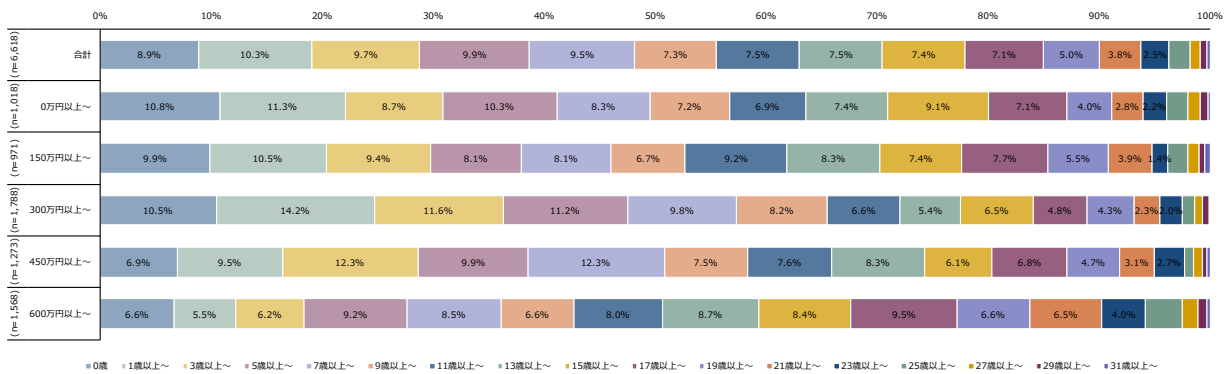

図表 532 子（3人目）年齢

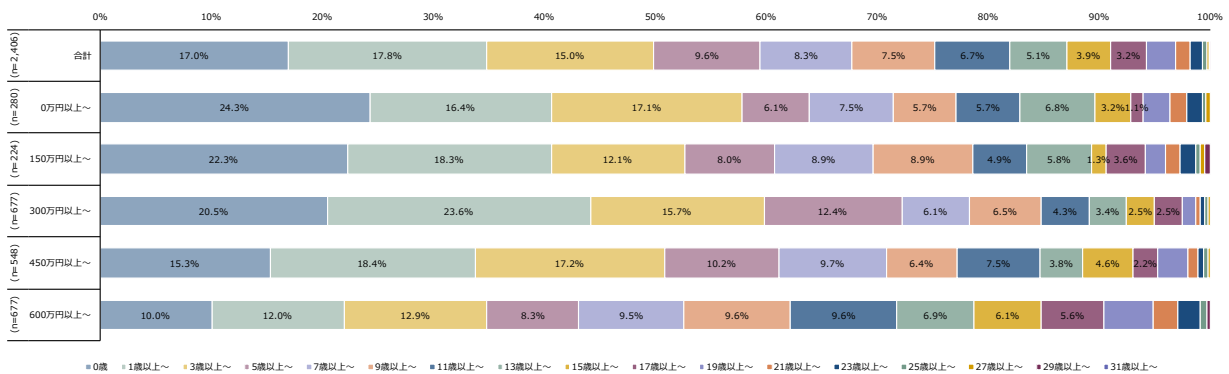

図表 533 配偶者性別

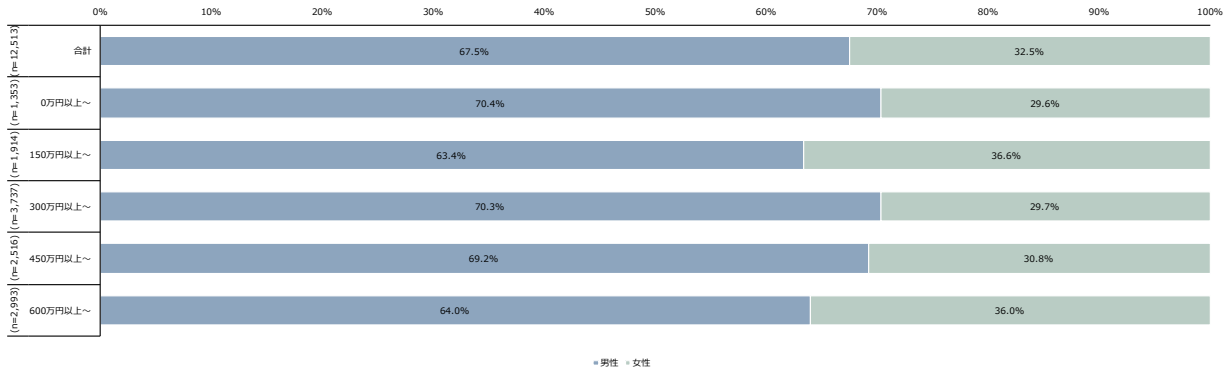

図表 534 子（1人目）性別

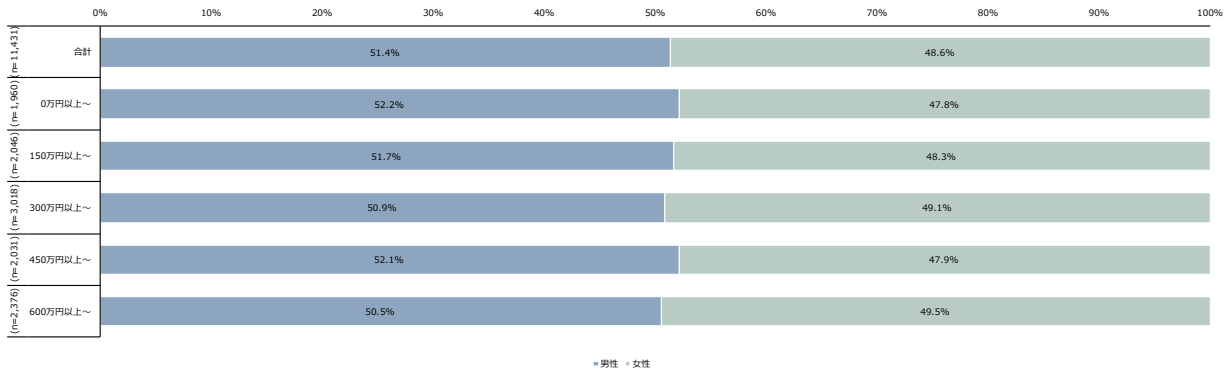

図表 535 子（2人目）性別

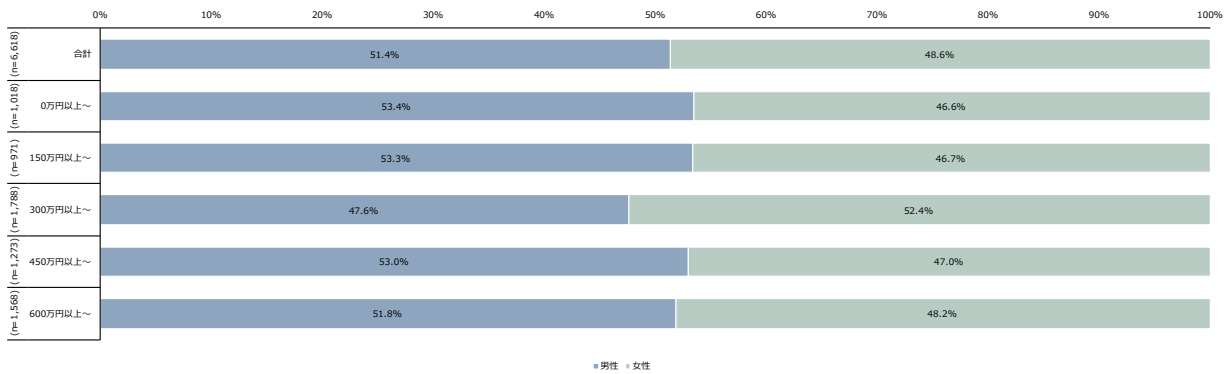

図表 536 子（3人目）性別

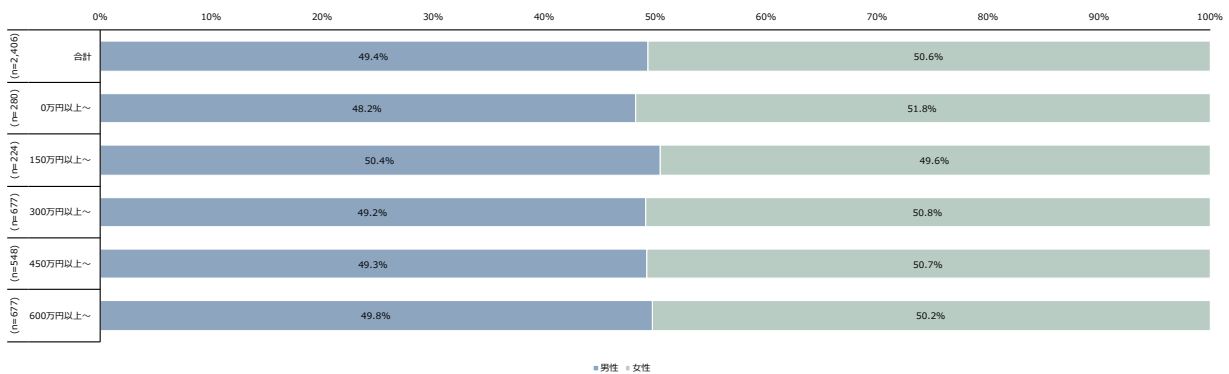

図表 537 本人就業状況

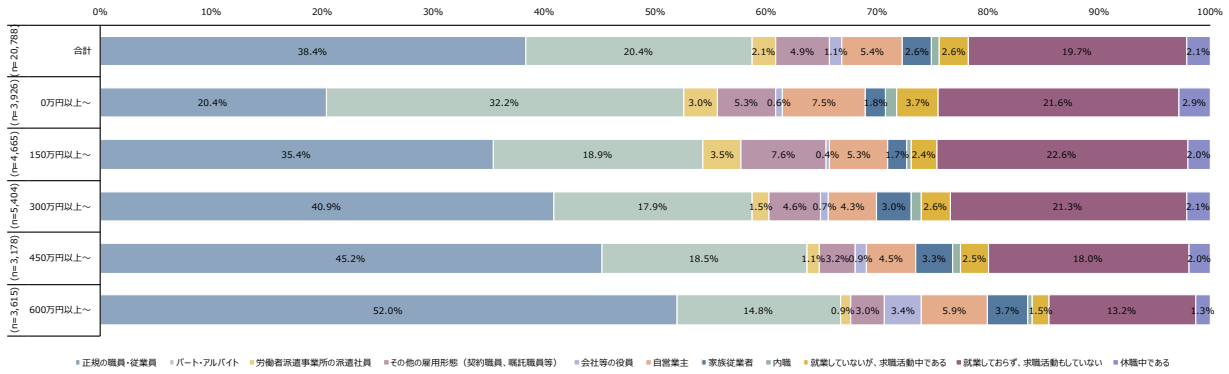

図表 538 配偶者就業状況

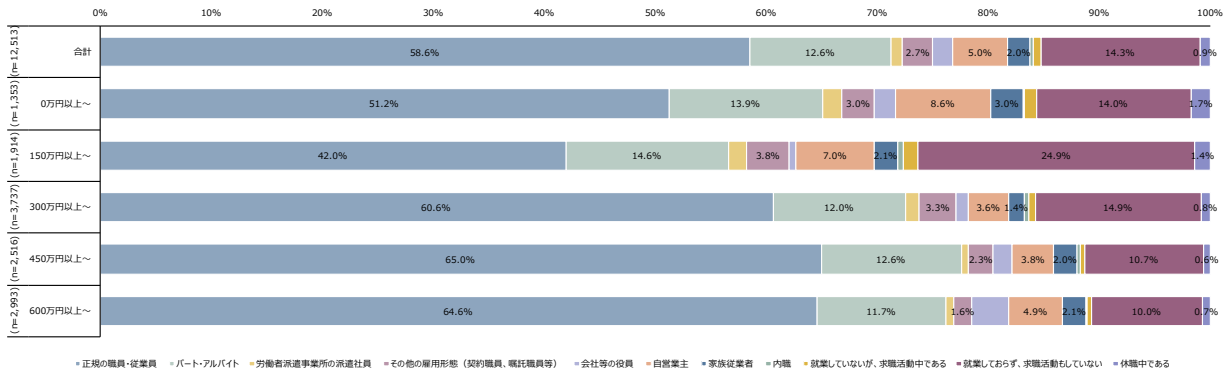

図表 539 子 (1人目) 就業状況

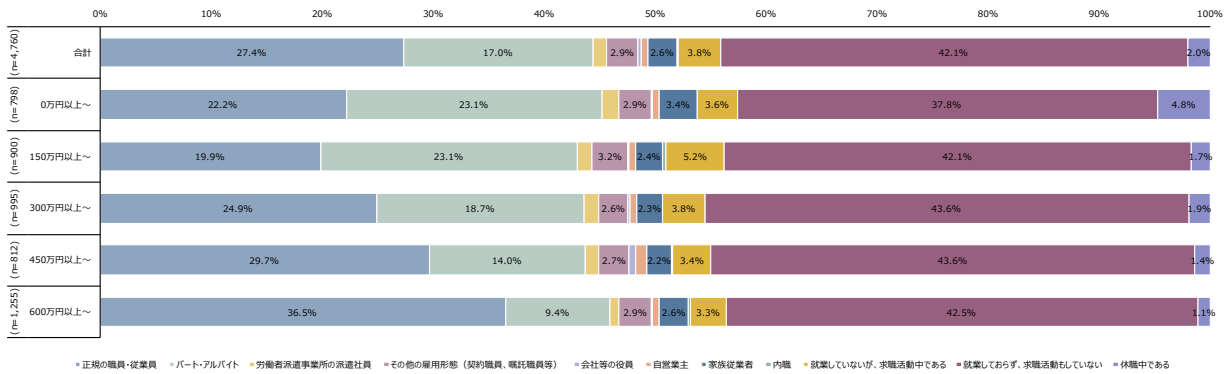

図表 540 子 (2人目) 就業状況

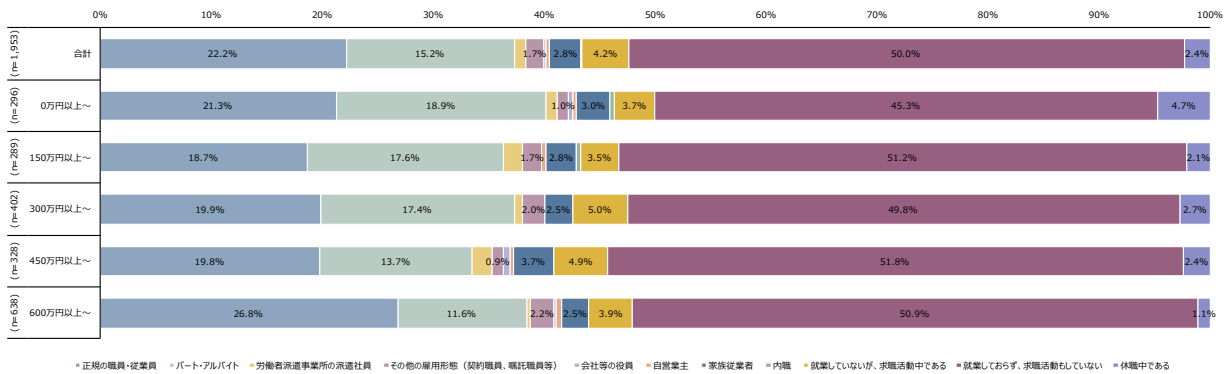

図表 541 子（3人目）就業状況

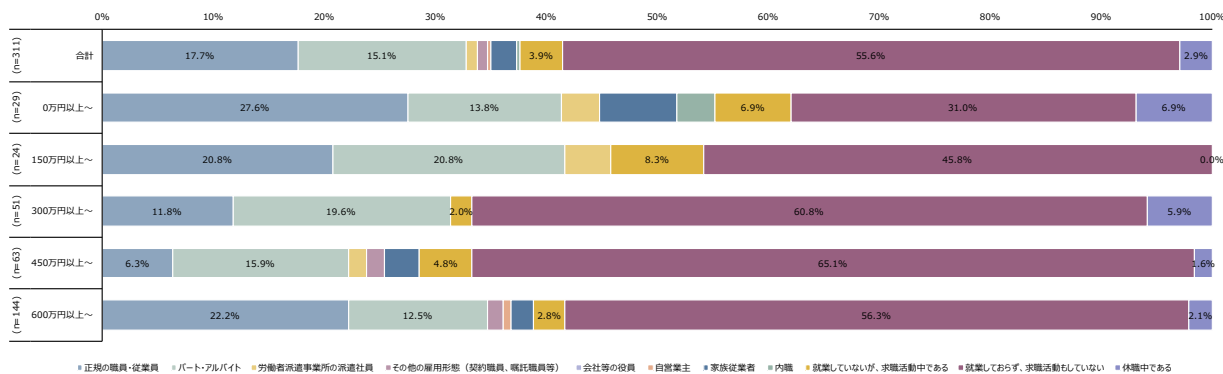

図表 542 子（1人目）学校等への通学状況

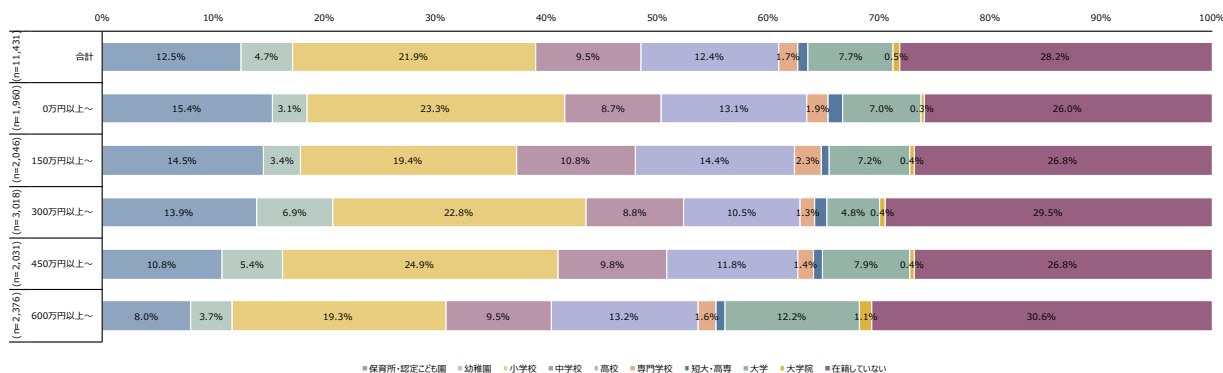

図表 543 子（2人目）学校等への通学状況

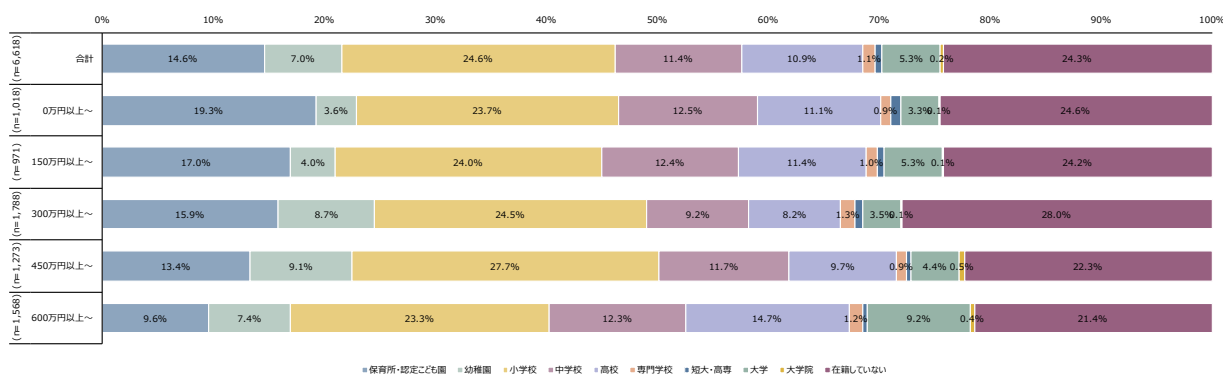

図表 544 子（3人目）学校等への通学状況

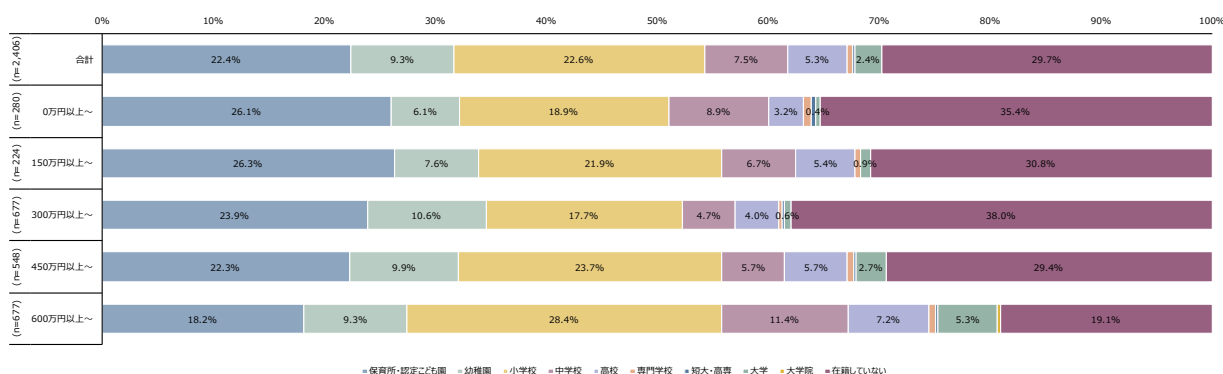

図表 545 子（1 人目）通学先の設置主体

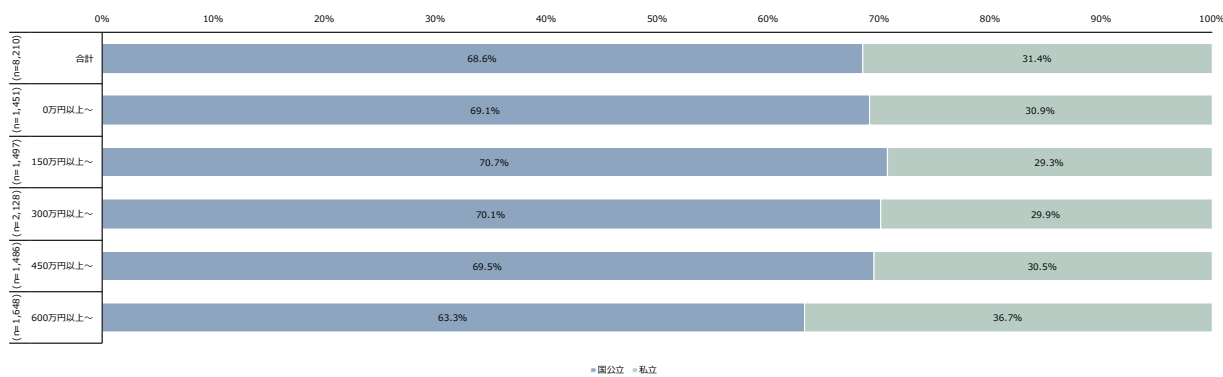

図表 546 子（2 人目）通学先の設置主体

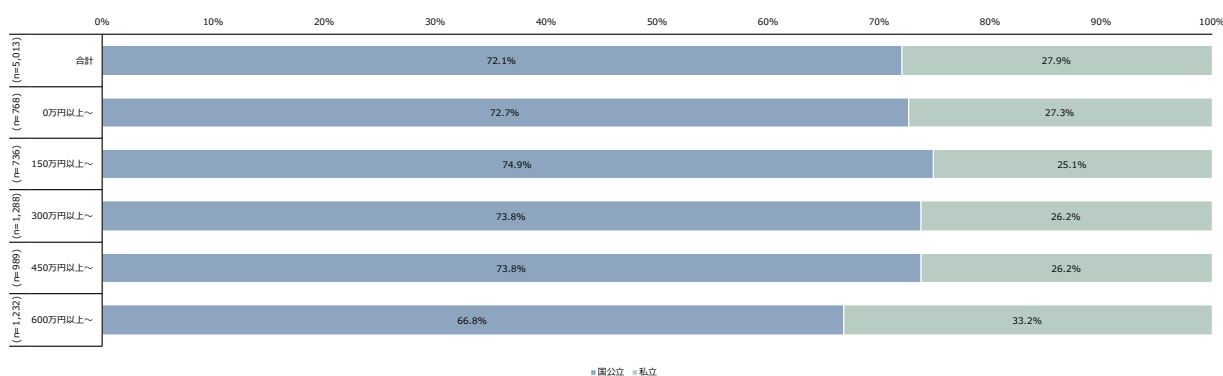

図表 547 子（3 人目）通学先の設置主体

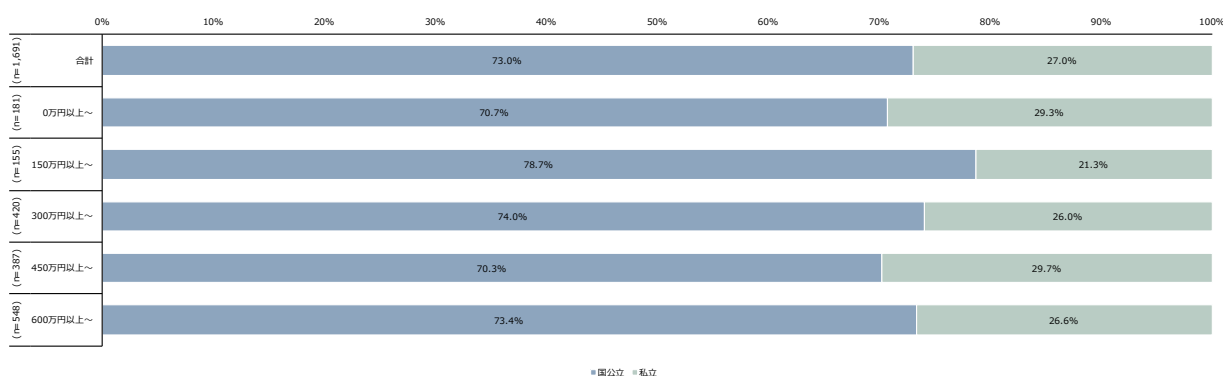

図表 548 子（1 人目）塾・予備校等への在籍状況

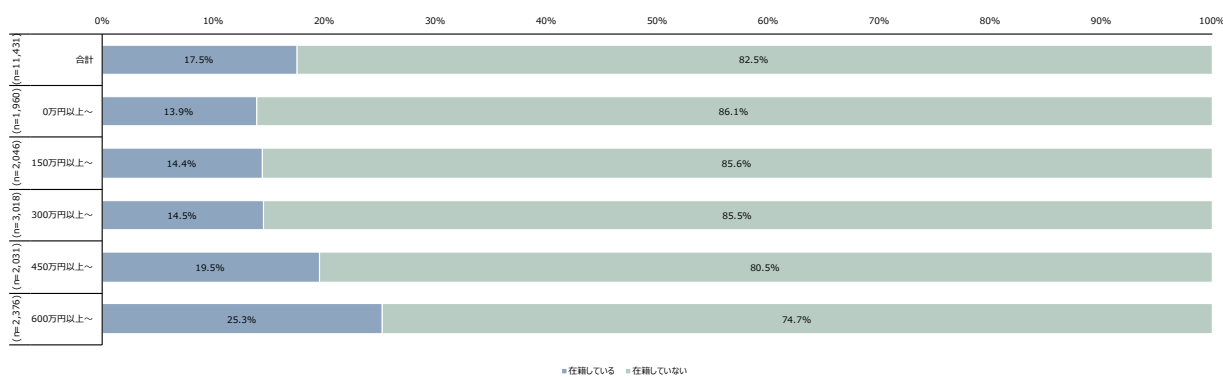

図表 549 子（2 人目）塾・予備校等への在籍状況

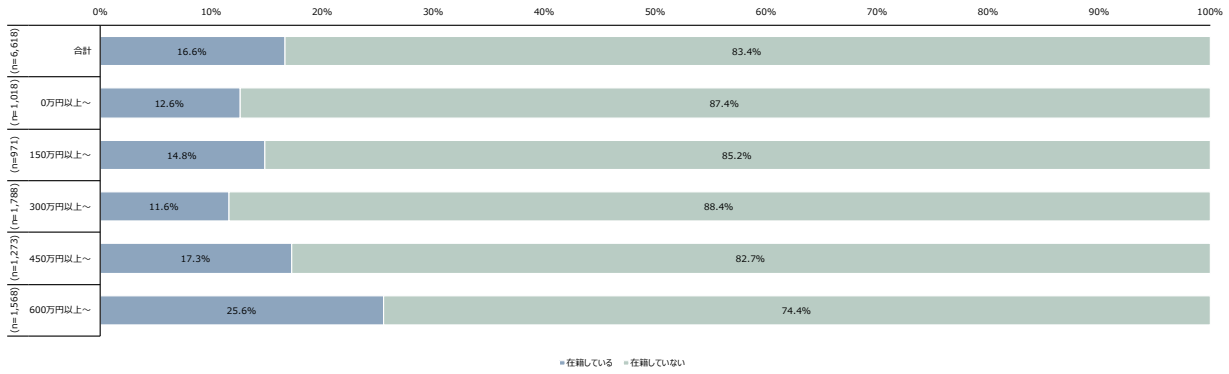

図表 550 子（3 人目）塾・予備校等への在籍状況

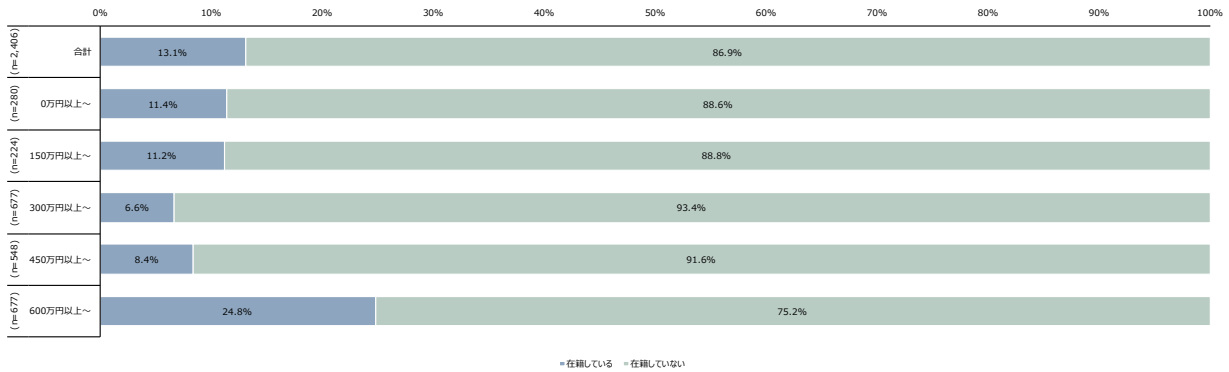

図表 551 本人最終学歴

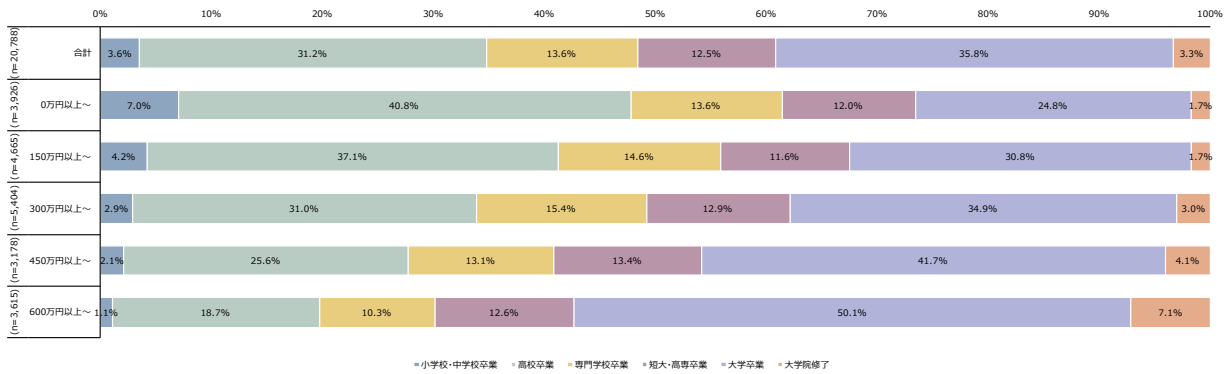

図表 552 配偶者最終学歴

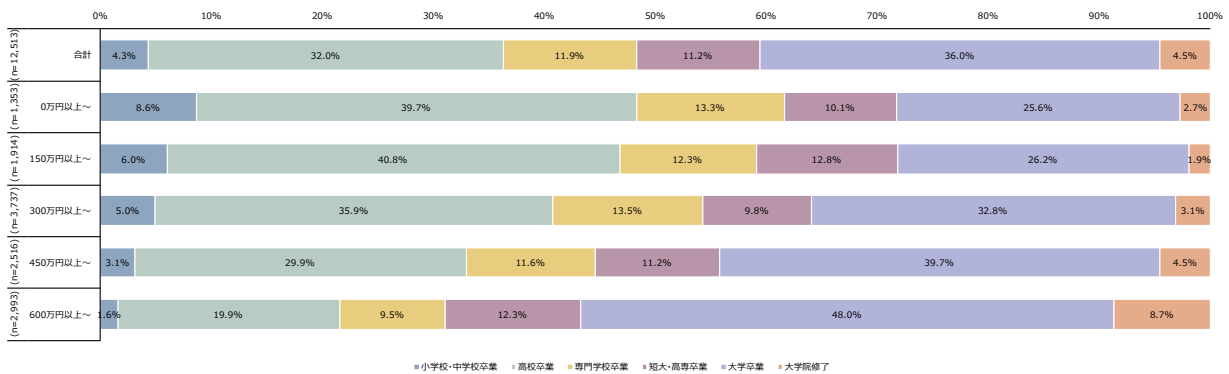

図表 553 子 (1 人目) 最終学歴

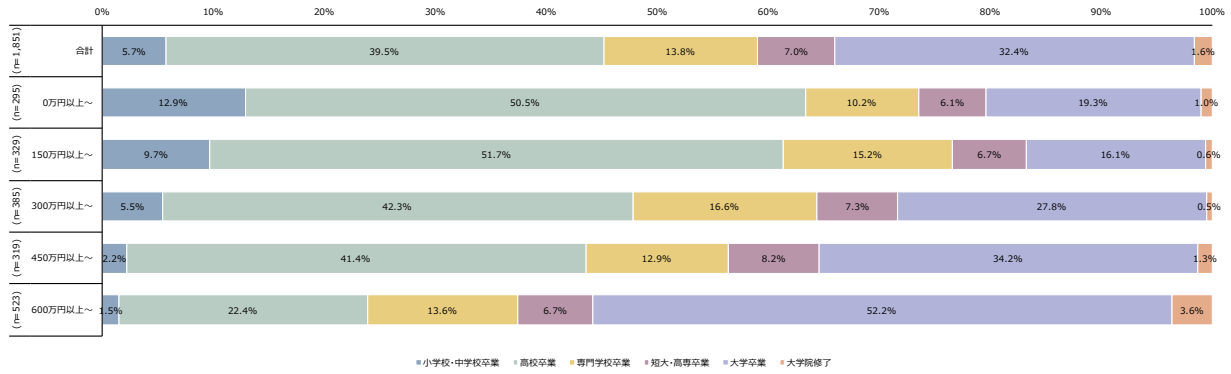

図表 554 子 (2 人目) 最終学歴

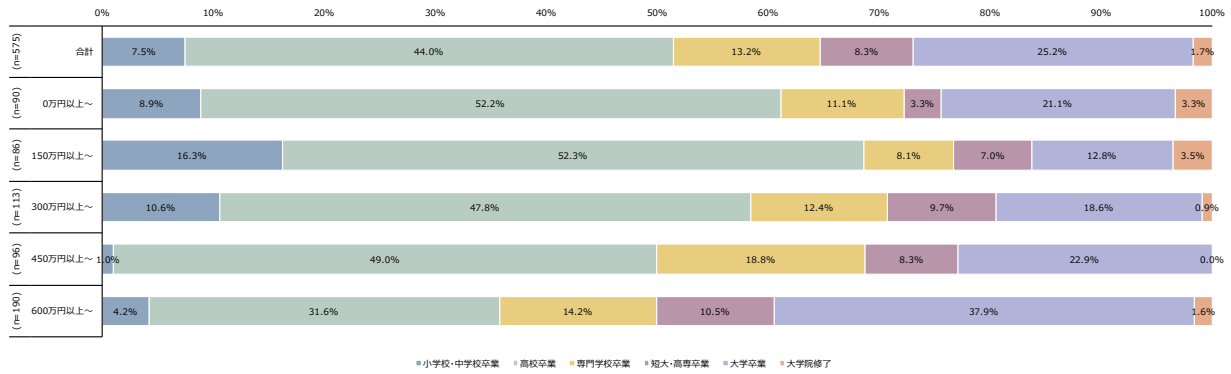

図表 555 子 (3 人目) 最終学歴

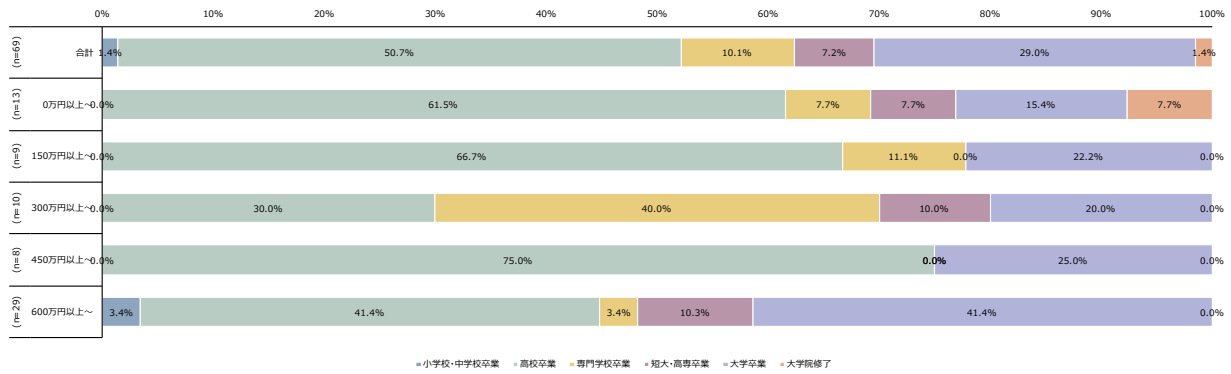

図表 556 本人健康問題・病気・障害

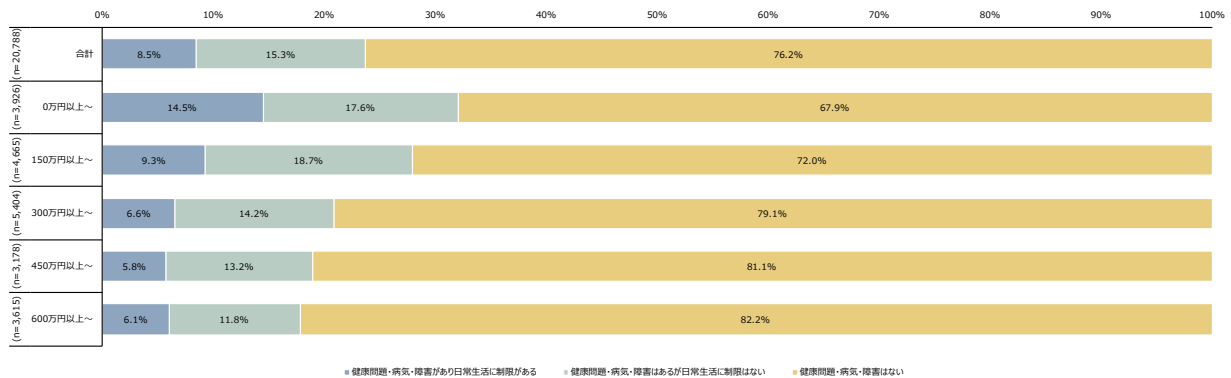

図表 557 配偶者健康問題・病気・障害

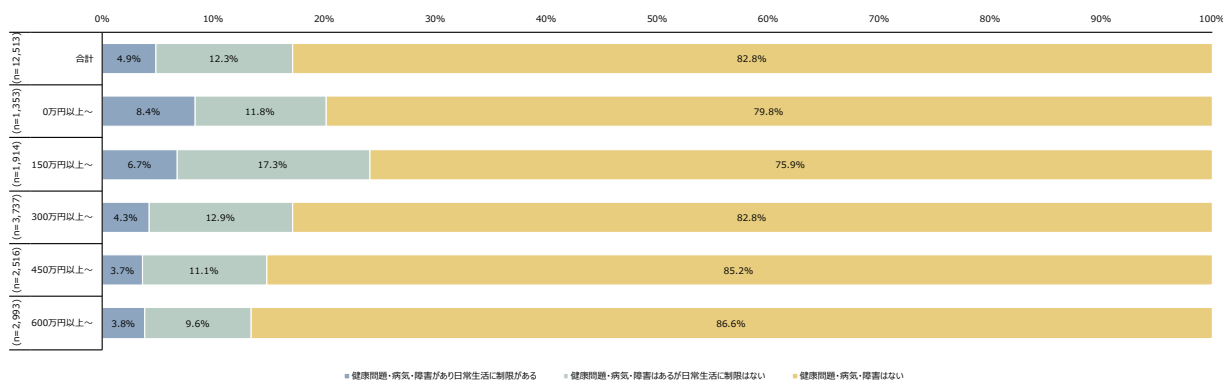

図表 558 子（1人目）健康問題・病気・障害

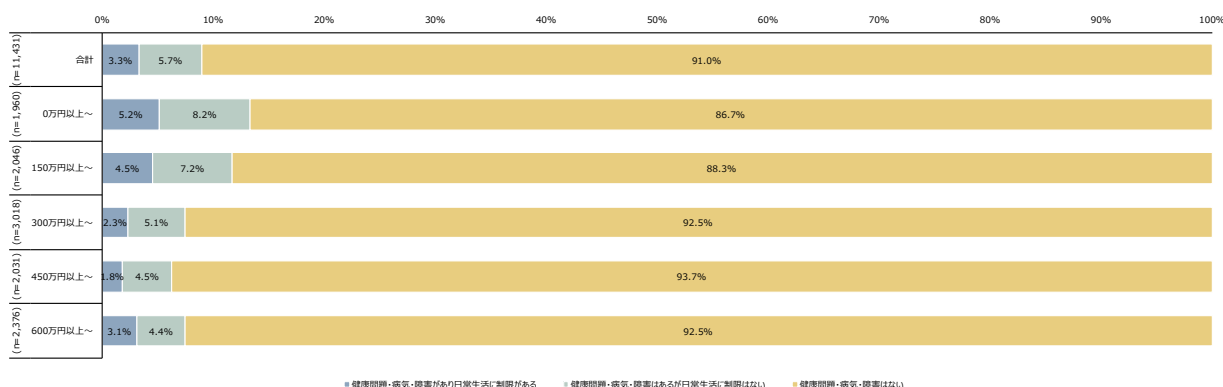

図表 559 子（2人目）健康問題・病気・障害

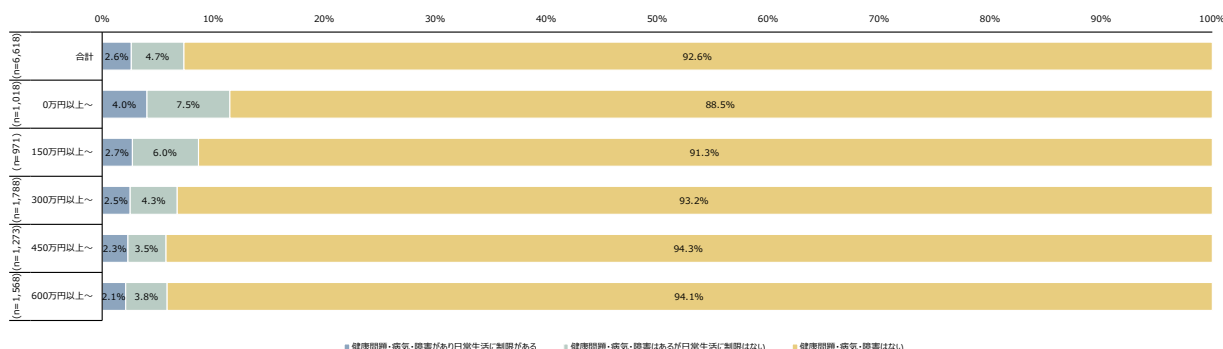

図表 560 子（3人目）健康問題・病気・障害

