

厚生労働省平成 30 年度生活困窮者就労準備支援事業費等補助金 社会福祉推進事業
「民生委員・児童委員による社会的孤立状態にある世帯に対する相談支援活動に関する研究」

全国モニター調査

社会的孤立状態にある世帯への支援に関する調査

追加集計分析 報告書

全国民生委員児童委員連合会

はじめに

本会では、平成 29 (2017) 年の民生委員制度創設 100 周年記念事業のひとつとして、全国すべての民生委員・児童委員を対象に、「全国モニター調査」を実施しました。

調査は「社会的孤立」をテーマとし、民生委員・児童委員が、社会的孤立状態にあって生活上の課題を有している人（世帯）を支援したことがあるかどうか、そしてそれほどのような人（世帯）だったかを調査することで、いまだ社会的に十分に明らかになっていない「社会的孤立」の実態を明らかにすることを目的としました。

その結果、社会的孤立状態にあり課題を抱える人（世帯）を支援した経験がある民生委員・児童委員は 5.4 万人と、全国の委員の 4 人に 1 人は支援経験があることとともに、そうした人（世帯）が有している課題の状況も一定程度明らかにすることができました。

今年度、「全国モニター調査」のデータをさらに活用し、社会的孤立状態にあり課題を抱える人（世帯）に対する支援の充実・強化のあり方を検討する基礎資料とすべく、同志社大学の上野谷加代子先生を委員長とする研究委員会を設置し、統計学的な手法を用い、追加集計・分析を行ってまいりました。

その結果、社会的孤立状態にある人のなかには、地域とのつながりが民生委員・児童委員だけという人もいることが考えられ、今後地域住民が互いに支えあう地域共生社会の実現が望まれること、そのためにも、専門機関による相談支援体制の充実が必要不可欠であることがわかりました。

今後、本会としても、全国の民児協関係者と協力し、今回の追加集計・分析で明らかにすることができた課題を踏まえ、専門機関による相談支援体制の充実に向けた提言や地域での具体的な取り組みを進めていく所存ですので、関係の皆様のご支援ご協力を引き続きお願いいたします。

最後になりましたが、追加集計・分析にご尽力いただきました上野谷先生をはじめとする研究委員会委員の皆様に、この場をかりてあらためてお礼申し上げます。

平成 31(2019)年 3 月

全国民生委員児童委員連合会会長 得能 金市

全国モニター調査「社会的孤立状態にある世帯への支援に関する調査」

追加集計分析 報告書

1. 追加集計分析の概要	1
1.1 「全国モニター調査」の概要.....	1
1.2 追加集計分析の目的.....	1
1.3 追加集計分析の対象データ.....	2
1.4 集計分析結果概要.....	3
2. 民生委員が支援した（している）社会的孤立事例の傾向分析	7
2.1 支援開始時点または現在の状態・課題の回答パターンの確認.....	7
2.2 社会的孤立事例の状態・課題に関する探索的なクラスター分析.....	7
2.3 社会的孤立事例の状態・課題のクラスター分析結果.....	8
2.4 クラスター別クロス集計でみた社会的孤立事例の傾向.....	17
3. 社会的孤立事例への民生委員の対応状況の分析	27
3.1 相談支援を進めるにあたってのつなぎ先.....	27
3.2 民生委員が自ら実施した支援.....	31
3.3 社会的孤立事例の課題・困りごとの現在の状況.....	35
4. 社会的孤立を背景に課題を有する人への支援の充実に向けて	37
4.1 社会的孤立の問題の発見と相談支援につなぐアウトリーチの強化.....	37
4.2 地域における生活支援を行う社会資源の整備.....	37
4.3 社会資源の創出と地域力の向上.....	37
5. 参考：単純集計表、調査票（「全国モニター調査」）	39

1. 追加集計分析の概要

1.1 「全国モニター調査」の概要

全国民生委員児童委員連合会では、民生委員制度創設 100 周年記念事業のひとつとして、全国 23 万人余のすべての民生委員・児童委員（以下、民生委員）を対象に、平成 28（2016）年 4 月 1 日を調査時点として、「全国モニター調査」を実施した。

調査 1	民生委員・児童委員による社会的孤立状態にある世帯への支援に関する調査（全委員を対象）	対象委員数 23 万 1,551 人 回答委員数 20 万 750 人
調査 2	民生委員・児童委員の活動および意識に関する調査（全委員を対象）	回 答 率 86.7%
調査 3	単位民児協の組織および活動に関する調査（全単位民児協を対象）	対 象 1 万 328 民児協 回 答 9,260 民児協 回答率 89.7%

調査 1 は、近年大きな課題となっている「社会的孤立」をテーマとし、民生委員が、社会的孤立状態にあつて生活上の課題を有している人（世帯）を支援したことがあるかどうか、そしてそれはどのような人（世帯）だったかを調査することで、いまだ社会的に十分に明らかになっていない「社会的孤立」の実態を明らかにすることを目的とした。

その結果、社会的孤立状態にあり課題を抱える人（世帯）を支援した経験がある民生委員は 5.4 万人と、全国の民生委員の 4 人に 1 人は支援経験があることとともに、そうした人（世帯）が有している課題の状況も一定程度明らかにすることができた。

平成 29（2017）年度にまとめた報告書では、定量的な集計分析のほかに、記入された具体的な事例のうち、近年特に大きな課題となっている「ゴミ屋敷」「ひきこもり」「親の年金頼みで子が無職」「近隣住民とのトラブル」「住まい不安定」という課題について、世帯状況や支援経過などについて詳細な分析を行った。

この報告書は、全国民生委員児童委員連合会のホームページから閲覧できる。

（URL <https://www2.shakyo.or.jp/news/2018050902/>）

1.2 追加集計分析の目的

本事業では、社会的に孤立している人（世帯）に対する支援の充実・強化のあり方を検討する基礎資料とするため、「全国モニター調査」の貴重なビッグデータを活用し、以下の 3 点を目的として、「全国モニター調査」の追加集計分析を行った。

- 民生委員が把握している相談支援が困難な社会的孤立事例とは、どのような状態・課題を抱えた事例かについて分析する
- 民生委員はこのような社会的孤立事例にどのように対応しているかについて分析する
- 事例の特徴や民生委員の対応状況をふまえ、地域力の強化に向けた課題提起を行う

1.3 追加集計分析の対象データ

「全国モニター調査」の調査1：民生委員を対象とした「社会的孤立を背景とする課題に関する調査」の回答データのうち、以下の条件を満たす37,332件を集計対象とした。

図表 1 追加集計の対象データ絞り込み手順

社会的孤立の支援経験あり：53,454件	
問1：現在の任期（平成25（2013）年12月以降）に「社会的孤立 ¹ 」を背景に課題や困りごとを抱えている人（世帯）を支援した経験が「ある」と回答したデータ	
▼ 上記のうち	
支援が最も困難な事例の回答あり：51,079件	
相談支援が最も困難だった ² （である）人（世帯）について、問4（1）「支援開始時点または現在の状態及び課題」として、選択肢1～32いずれかに回答があったデータ	☞状態及び課題の概況を定性的にはなく共通の指標で定量的に把握できるデータに限定
▼ 上記のうち	
困難パターンで同種の回答が2件以上あり：37,332件	
問4（1）「支援開始時点または現在の状態及び課題」の選択肢1～32の回答パターンを見て、同種の回答が2件以上あるデータ	☞探索的なクラスター分析 ³ でクラスターの品質が確保されたデータに限定

¹ 本調査における「社会的孤立」とは、「民生委員・児童委員がその人に関わろうとした時点で、周りに助けを求められる相手がいない状態、また、その人の周りにその人を気にかける人が誰もいない状態」をさす。

² 「困難だった」事例とは、例えば下記のような事例をさす。

- ・民生委員や専門機関、近隣等との接触を拒むような事例
- ・その人と接触するまでに時間を要した事例
- ・専門機関の支援につないだものの、専門機関からの支援を本人が拒むような事例
- ・その人に合う既存のサービスや専門機関等がなく、民生委員として、個人で支援せざるを得ないような事例
- ・専門機関につないだものの、有効な支援ができず、引き続き民生委員が日常生活上の支援を続けざるを得ない事例
- ・専門機関が関わっていたり、認知しているが、有効な支援ができていない事例

³ クラスター分析：クラスターとは、英語で「房」「集団」「群れ」という意味で、似たものがたくさん集まっている様子をあらわす。クラスター分析とは、異なるものが混ざり合う大きな集団の中から、似た性質をもつものを集めて「集団」を作り、グループを分ける統計的な分析手法のひとつ。

1.4 集計分析結果概要

「全国モニター調査」は、民生委員が支援を経験した事例のうち、「相談支援が最も困難だった（である）人（世帯）」を1事例だけ選んで回答したものであり、民生委員が把握している社会的孤立事例を代表するものではない。

しかし、民生委員の真摯な活動とその負担、関係機関からのより一層の支援の必要性を提起する大変貴重な回答であるといえる。

また、事例の困難さは、民生委員の主観・経験年数、地域の人口構成・社会資源の状況、関係機関と民生委員の連携状況、関係機関からの支援の有無等によって大きくくばらつくこととなる。そのため、この1事例の背後に民生委員が対応する社会的孤立事例は多数存在することに十分留意したうえで、集計結果を考察する必要がある。

(1) 民生委員が把握している社会的孤立事例の傾向

民生委員が把握している社会的孤立事例の傾向を把握するため、支援開始時点または現在の状態及び課題をもとにクラスター分析を行ったところ、以下の7クラスターに分類できた。

クラスター名称	具体的な状態像
1 身体的病気・けが	<p>身体的な病気・けがに複数の状況・課題が複合している。</p> <p>身体的な病気・けがに伴い外出が困難で、何らかの心身の不調・障がいも抱えており、在宅介護が困難となっている。</p> <p>【このクラスターに該当する事例の例】</p> <p>80代の高齢世帯、二人とも病気がある（歩けず、耳が悪く、心臓病）。ホームヘルパーや食事配食サービスが来ているが、週2回のゴミ出しはできず、ゴミ屋敷のような状態になっている。</p>
2 生活力低下	<p>様々な状態・課題が複合し、世帯としての生活力が低下している。</p> <p>何らかの心身の不調・障がいを抱えている割合が高い。</p> <p>失業・リストラ、就労不安定、親の年金頼みの生活、就労・教育を受ける意欲がない、借金の返済が困難といった8050問題を含む生活困窮に関する課題もうかがえる。</p> <p>また、ひとり親家庭や不登校、家庭での養育が困難といった子育てに関する課題もうかがえる。</p> <p>さらに、家族が不仲や家庭内暴力、児童虐待もみられる。</p> <p>ゴミ屋敷や住まい不安定といった課題も上がっており居住支援のニーズもうかがえる。</p> <p>【このクラスターに該当する事例の例】</p> <p>70代の寝たきりの母親と40代無職の娘の二人世帯。母親の年金収入で生活している。娘の被害妄想によるトラブルで、隣人から苦情があった。その後、母親が死去。年金収入もなくなったため、ひとり暮らしとなった娘の生活費も含めた今後の生活のことが心配である。</p>
3 身体障がい	<p>身体障がいに複数の状況・課題が複合している。</p>

クラスター名称	具体的な状態像
	<p>身体障がいにあわせて、身体的な病気・けがや認知症も抱え、外出が困難となっている。</p> <p>このような状況でありながら必要な介護や生活支援を受けていないため、在宅介護が困難な状況に陥り、ゴミ屋敷、近隣住民とのトラブルといった課題を抱えたり、ひきこもりになったりしている。</p> <p>【このクラスターに該当する事例の例】</p> <p>40代後半の女性ひとり暮らしで、身体障がいがあり、外出困難。必要な医療や介護を受けておらず、近隣との交流もない。民生委員が男性であるため、単独訪問は難しい。親戚も接触したがない。</p>
4 必要な介護・支援なし	<p>身体的病気・けがや認知症があるにもかかわらず、必要な介護や生活支援を受けていない。</p> <p>このため、外出困難でひきこもりになったり、在宅介護が困難で家族が不仲になったりしている。</p> <p>また支援がないため、ゴミ屋敷となり、近隣住民とのトラブルも引き起こしている。</p> <p>【このクラスターに該当する事例の例】</p> <p>80代男性ひとり暮らし。足をけがしており、歩行が困難だが、まわりに迷惑をかけたくないと、地域包括支援センターやホームヘルパーなど、すべてを拒否する。民生委員のみが会える状態。全身に湿疹があるほか、半年以上雨戸が開いていない状況。</p>
5 ひきこもり	<p>ひきこもりの背景に何らかの心身の不調・障がいがある。</p> <p>また、就労や教育を受ける意欲に欠け、失業・リストラ、ひとり親世帯といった8050問題を含む生活困窮に関する課題もうかがえる。</p> <p>それにもかかわらず、必要な介護や生活支援を受けておらず、外出も困難。</p> <p>家族が不仲となっていたり、家庭内だけでなく、近隣住民とのトラブル、ゴミ屋敷の課題も抱えている。</p> <p>【このクラスターに該当する事例の例】</p> <p>80代の母親と50代の息子の世帯。息子は15年ほど前にうつ病になり仕事を辞めて以来ひきこもり状態で、最近母親が病気により要介護状態になった。息子は以前から近隣住民とトラブルがあり人付き合いを拒否している。</p>
6 近隣トラブル	<p>近隣トラブルの課題が表出しており、ゴミ屋敷の課題も抱えている。</p> <p>その背景には、何らかの心身の不調・障がいがあり、家族が不仲であったり、ひとり親世帯や生活困窮に関する課題もうかがえる。</p> <p>【このクラスターに該当する事例の例】</p> <p>80代男性のひとり暮らし。要介護2だが、介護およびその他の福祉サービス利用を拒否。屋内にゴミを積み上げ衛生状態は悪い。近隣住民から、ゴミ出しやテレビの音がうるさいと苦情が出、トラブルが生じ孤立している状態。</p>

クラスター名称	具体的な状態像
7 認知症	<p>認知症に伴い、在宅介護が困難であり、近隣住民とのトラブルも生じている。</p> <p>必要な介護や生活支援を受けていないため、外出が困難である。</p> <p>また、世帯の中には何らかの心身の不調・障がいを抱えた者がおり、家族の不仲も課題となっている。</p> <p>【このクラスターに該当する事例の例】</p> <p>認知症のひとり暮らしの高齢者。近隣の方々が声をかけていたが、本人の被害妄想で近隣の方々も接触しがたい状態になりつつある。尿漏れも進み、悪臭が漂い、ますます孤立が進みつつある。</p>

(2) 社会的孤立事例への民生委員の対応状況

上記のような相談支援が困難な社会的孤立事例に民生委員が相談支援にあたることになったきっかけは、いずれのクラスターも「民生委員の訪問での発見」「本人・家族からの相談」「近隣住民、自治会・町内会からの相談」が上位3位を占めており、民生委員による訪問活動や地域住民への相談活動が、行政や専門機関では発見できない課題の発見に大きな役割を果たしていることが伺われる。

こうして発見された相談支援が困難な社会的孤立事例に対して、民生委員が相談支援を進めるにあたってのつなぎ先をみると、いずれのクラスターもつなぎ先があるとした割合が7割前後を占めた。特に、介護保険関係機関等につなぎやすい「4 必要な介護・支援なし」「7 認知症」はつなぎ先があるとした割合が高かった。一方、「5 ひきこもり」「6 近隣トラブル」はつなぎ先がなかったとした割合が他のクラスターに比べて高い。

また、いずれのクラスターにおいても、一定割合で関係機関につなぐものの、民生委員自身も70%以上が継続的な見守り・声かけを実施している。クラスターごとにその支援の内容をみると、「1 身体的病気・けが」「3 身体障がい」「4 必要な介護・支援なし」をはじめとしたクラスターで、家事手伝い、外出・通院の付き添い、入退院の手続き支援を実施している。さらに、住まい探しの手伝い、引っ越し手伝い、仕事探しの手伝い等も実施しており、民生委員の役割を超えた支援も実施していることが確認できる。これらの民生委員の支援は、関係機関との連携による実施よりも民生委員単独で実施している割合が全般に高い。

専門機関等に相談支援をつなぎ、民生委員自身も支援した結果として、「1 身体的病気・けが」「3 身体障がい」「7 認知症」クラスターに属する事例は、「解決した」「改善した」と回答した割合が5割を超えており、多くの地域において公的制度による生活支援サービスや介護サービス等の基盤が整備され、担当する関係機関が比較的明確になっていることが伺われる。

一方、「5 ひきこもり」「6 近隣トラブル」「2 生活力低下」といった課題が複合化しているクラスターに属する事例は、「解決した」「改善した」とした割合は4割前後に止まり、つなぎ先となる専門機関等を確保することが困難な状況やつないでも世帯全体の課題の解決に至らない状況が伺われ、長期的な支援や課題の深刻化につながり、特に民生委員が単独で支援を行っている場合は、大きな負担となることも危惧される。

(3) 社会的孤立状態を背景に課題を有する人への支援の充実に向けて

地域住民の信頼を得て、地域に身近なところで訪問や相談活動を行う民生委員活動は、行政や専門機関にとって把握しづらい、社会的孤立状態にある人（世帯）の課題を発見するうえで大きな役割を果たしている。

また、発見された課題のなかで、公的制度による支援基盤が整っており、支援機関が明確でつながりやすい課題については、解決・改善の割合が高い。複合的課題を有する世帯も、その背景には、病気やけが、身体障がい、認知症に伴う介護等の課題があり、心身の状況の変化を早期に発見されれば、支援につながり、複合化や深刻化を防ぐことができると伺われる。

一方で、つなぎ先の有無にかかわらず、民生委員が見守りや声かけを継続的に実施している。社会的孤立状態にある人の中には、地域とのつながりは民生委員だけという人がいることも考えられ、特に、支援のつなぎ先の確保が難しく、解決が難しい課題への支援については、民生委員の負担も大きいと考えられる。

今後、民生委員活動を含めた地域における生活課題や福祉課題の発見力を一層高め、それらを解決するための地域の課題解決力をつくっていくことが求められており、そのためには、地域住民や様々な関係機関を含めた地域力の向上が一層重要である。

このことは、国が掲げる地域共生社会の実現や包括的な支援体制の整備にもつながるものであり、そのためには専門職・専門機関による包括的・総合的な相談支援体制を住民に身近な地域のなかで確立していくことが前提となる。

民生委員活動から発見される地域の生活課題・福祉課題を共有し、解決に向けた仕組みや活動が広がっていくためには、専門機関や専門職の支援により、地域のつながりの再構築や住民同士の支えあいが構築されることが不可欠である。専門職による相談支援体制が確立することによってこそ、成果があらわれるまでに長い時間を要する社会的孤立状態にあって課題を抱える人の支援が可能になるといえる。

2. 民生委員が支援した（支援している）社会的孤立事例の傾向分析

ここでは、民生委員が支援した（支援している）相談支援が困難な社会的孤立事例が、どのような状態・課題を抱えた事例なのかについての傾向を把握するために、問4(1)「支援開始時点または現在の状態及び課題」の回答を使った分析を行った。

2.1 支援開始時点または現在の状態・課題の回答パターンの確認

まず、問1：現在の任期（平成25（2013）年12月以降）に「社会的孤立」を背景に課題や困りごとを抱えている人（世帯）を支援した経験が「ある」と回答した53,454件から、相談支援が最も困難だった（である）人（世帯）について、問4(1)支援開始時点または現在の状態及び課題として、選択肢1～32いずれかに回答があったデータ51,079件を抽出した。

この抽出データを対象として、問4(1)「支援開始時点または現在の状態及び課題」の選択肢1～32をどのように選んで回答しているか選び方の回答パターンを分析したところ、回答パターンは17,561パターンあった。

その各パターンに属する回答件数の頻度を集計したところ、1人しか選択していない選び方が最も多く13,747件（30.2%）であり、2人以上が選択している選び方の累積%の上がり方は緩やかであった。

図表2 問4(1) 支援開始時点または現在の状態及び課題の選択肢の回答パターンの頻度

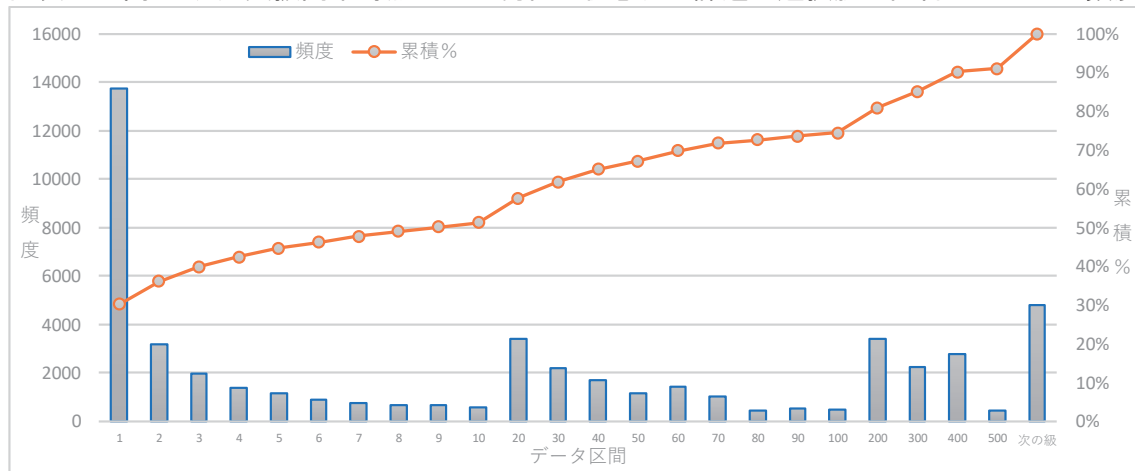

2.2 社会的孤立事例の状態・課題に関する探索的なクラスター分析

次に、以下の変数・方法を使ってクラスター分析を行い、社会的孤立事例の状態・課題の傾向別に回答データのグループ分けを試みた。

クラスター分析に用いる変数	問4(1) 支援開始時点または現在の状態及び課題の選択肢1～31の回答 [該当ありの場合1、なしの場合0の2件法] ※選択肢32「その他」は概況を共通の指標で把握しづらいため変数から除外。
分析手法	Two-step クラスター分析 (STEPIBM SPSS Statistics 25 を使用)

第1段階では、相談支援が最も困難だった（である）人（世帯）について、問4（1）支援開始時点または現在の状態及び課題として、選択肢1～32いずれかに回答があったデータ全数（51,079件）を対象として、探索的にクラスター数を指定してTwo-stepクラスター分析を行ったが、Cohesionと区切りのシルエット指標によるクラスターの品質が悪かった。そこで、問4（1）支援開始時点または現在の状態及び課題の選択肢1～32の回答パターンの分布をふまえ、回答件数の頻度が1件で、全国5.4万人の民生委員のうち1人しか遭遇していない事例は特異性が高いものとして集計から除外した。

第2段階では、問4（1）支援開始時点または現在の状態及び課題の選択肢1～32の回答パターンを見て、同種の回答が2件以上あるデータ（37,332件）を対象として、探索的にクラスター数を指定してTwo-stepクラスター分析を行った結果、7クラスターでCohesionと区切りのシルエット指標によるクラスターの品質が普通となったため、この結果をもとに、さらに詳細な分析を進めることとした。

2.3 社会的孤立事例の状態・課題のクラスター分析結果

(1) クラスター分析結果

支援開始時点または現在の状態及び課題から、社会的孤立事例を分類するためにTwo-stepクラスター分析を行った結果（7クラスター）は以下のとおりである。

図表3 Two-stepクラスター分析のモデル要約、クラスターの品質

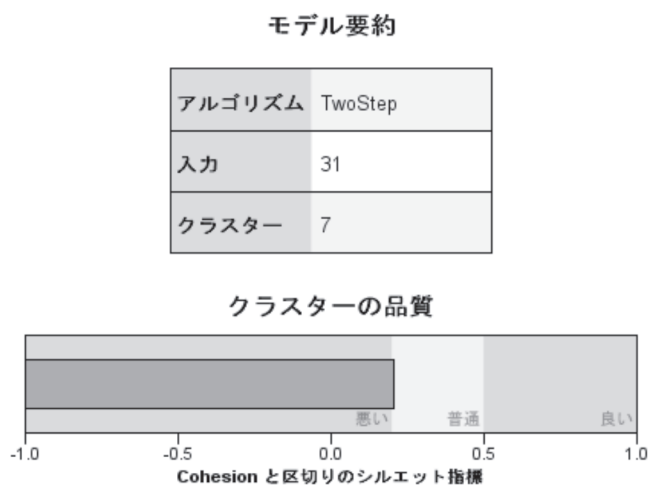

Cohesion と区切りのシルエット指標 : 0.2062 > 0.2

図表 4 予測変数の重要度

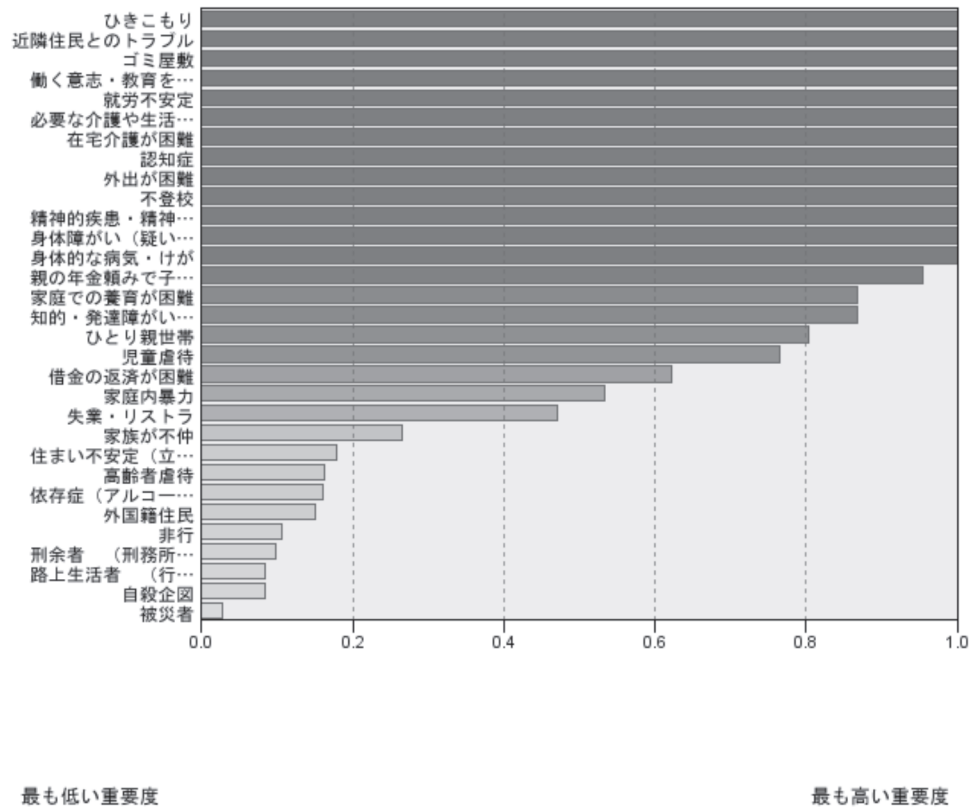

図表 5 クラスタサイズ

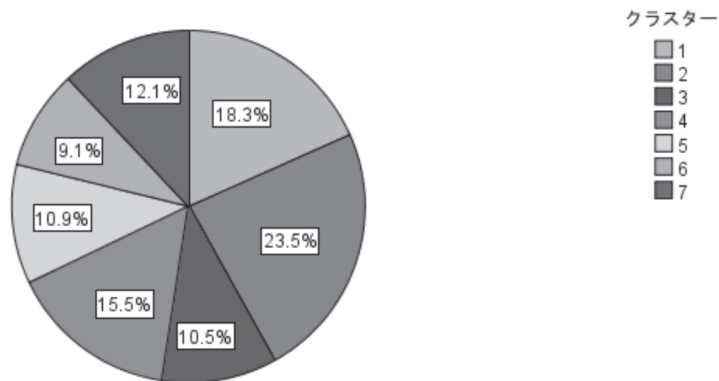

最小クラスタ サイズ	3408 (9.1%)
最大クラスタ サイズ	8782 (23.5%)
サイズの比率: 最大クラスタ対最小 クラスタ	2.58

図表 6 クラスタ

入力値(子割合)の重要度
 ■ 1.0 ■ 0.8 ■ 0.6 ■ 0.4 ■ 0.2 ■ 0.0

クラスタ ラベル	1	2	3	4	5	6	7
説明							
サイズ	18.3% (684)	23.5% (878)	10.5% (335)	15.5% (573)	10.9% (407)	8.1% (308)	12.1% (450)
入カ	外出が困難 0 (57.4%)	不登校 0 (88.7%)	身体障がい(疑い含 む) 1 (100.0%)	ゴミ屋敷 0 (58.4%)	ひきこもり 1 (99.9%)	近隣住民とのトラブル 1 (100.0%)	認知症 1 (95.6%)
	身体的な病気・けが 1 (89.9%)	外出が困難 0 (98.7%)	外出が困難 0 (61.3%)	必要な介護や生活支 援を受けていない 1 (73.0%)	働く意志・教育を受け ようとする意志がない 0 (86.4%)	認知症 0 (99.3%)	身体的な病気・けが 0 (100.0%)
	ひきこもり 0 (93.0%)	認知症 0 (83.3%)	身体的な病気・けが 0 (53.4%)	身体障がい(疑い含 む) 0 (99.7%)	精神的疾患・精神面 の不調(うつ等) 0 (70.1%)	外出が困難 0 (81.1%)	在宅介護が困難 0 (81.0%)
	必要な介護や生活支 援を受けていない 0 (95.6%)	身体的な病気・けが 0 (81.0%)	近隣住民とのトラブル 0 (89.0%)	精神的疾患・精神面 の不調(うつ等) 0 (95.1%)	親の年金頼みで子が無 職 0 (86.8%)	必要な介護や生活支 援を受けていない 0 (99.6%)	ひきこもり 0 (99.5%)
	近隣住民とのトラブル 0 (93.2%)	近隣住民とのトラブル 0 (100.0%)	精神的疾患・精神面 の不調(うつ等) 0 (91.7%)	知的・発達障がい、精 神障がい(疑い含む) 0 (96.9%)	身体障がい(疑い含 む) 0 (97.8%)	身体的な病気・けが 0 (87.6%)	身体障がい(疑い含 む) 0 (99.2%)
	ゴミ屋敷 0 (97.0%)	必要な介護や生活支 援を受けていない 0 (97.8%)	働く意志・教育を受け ようとする意志がない 0 (99.3%)	ひきこもり 0 (99.7%)	認知症 0 (87.1%)	精神的疾患・精神面 の不調(うつ等) 0 (89.3%)	ゴミ屋敷 0 (97.6%)
	身体障がい(疑い含 む) 0 (97.5%)	ひきこもり 0 (99.9%)	ひきこもり 0 (92.9%)	不登校 0 (100.0%)	身体的な病気・けが 0 (80.1%)	ひきこもり 0 (100.0%)	必要な介護や生活支 援を受けていない 0 (93.4%)
	在宅介護が困難 0 (88.3%)	就労不安定 0 (86.2%)	就労不安定 0 (98.0%)	ひとり親世帯 0 (96.9%)	在宅介護が困難 0 (99.9%)	知的・発達障がい、精 神障がい(疑い含む) 0 (77.8%)	外出が困難 0 (88.5%)
	親の年金頼みで子が無 職 0 (98.8%)	家庭での養育が困難 0 (94.4%)	親の年金頼みで子が無 職 0 (98.0%)	働く意志・教育を受け ようとする意志がない 0 (90.9%)	必要な介護や生活支 援を受けていない 0 (90.9%)	身体障がい(疑い含 む) 0 (97.2%)	働く意志・教育を受け ようとする意志がない 0 (99.6%)
	働く意志・教育を受け ようとする意志がない 0 (99.6%)	身体障がい(疑い含 む) 0 (98.4%)	認知症 0 (80.7%)	認知症 0 (80.7%)	外出が困難 0 (86.4%)	在宅介護が困難 0 (100.0%)	就労不安定 0 (88.5%)
	不登校 0 (99.6%)	児童虐待 0 (93.3%)	不登校 0 (99.3%)	就労不安定 0 (97.8%)	失業・リストラ 0 (95.2%)	ひとり親世帯 0 (96.0%)	失業・リストラ 0 (100.0%)
	就労不安定 0 (97.4%)	ひとり親世帯 0 (83.6%)	在宅介護が困難 0 (89.7%)	親の年金頼みで子が無 職 0 (97.8%)	借金の返済が困難 0 (98.4%)	不登校 0 (99.7%)	不登校 0 (99.4%)
	精神的疾患・精神面 の不調(うつ等) 0 (88.9%)	借金の返済が困難 0 (91.2%)	失業・リストラ 0 (99.7%)	身体的な病気・けが 0 (60.9%)	住まい不安定(立ち退 き等) 0 (99.3%)	ゴミ屋敷 0 (83.8%)	近隣住民とのトラブル 0 (75.9%)
	知的・発達障がい、精 神障がい(疑い含む) 0 (81.8%)	在宅介護が困難 0 (99.8%)	家庭での養育が困難 0 (100.0%)	外出が困難 0 (99.7%)	児童虐待 0 (99.7%)	依存症(アルコール・ 薬物等) 0 (94.8%)	借金の返済が困難 0 (98.6%)
	家庭内暴力 0 (99.7%)	家庭内暴力 0 (95.0%)	児童虐待 0 (99.9%)	家庭内暴力 0 (99.9%)	近隣住民とのトラブル 0 (84.1%)	家庭での養育が困難 0 (99.3%)	ひとり親世帯 0 (95.0%)
	児童虐待 0 (99.9%)	働く意志・教育を受け ようとする意志がない 0 (91.6%)	家庭内暴力 0 (99.7%)	家庭での養育が困難 0 (99.9%)	高齢者虐待 0 (99.4%)	児童虐待 0 (99.4%)	住まい不安定(立ち退 き等) 0 (99.3%)
	家庭での養育が困難 0 (99.7%)	親の年金頼みで子が無 職 0 (89.6%)	ゴミ屋敷 0 (90.3%)	児童虐待 0 (100.0%)	就労不安定 0 (82.4%)	就労不安定 0 (95.6%)	家庭での養育が困難 0 (99.7%)
	家族が不仲 0 (92.9%)	知的・発達障がい、精 神障がい(疑い含む) 0 (81.4%)	高齢者虐待 0 (99.5%)	失業・リストラ 0 (99.1%)	家庭での養育が困難 0 (99.4%)	失業・リストラ 0 (98.2%)	家族が不仲 0 (93.4%)
	借金の返済が困難 0 (97.8%)	失業・リストラ 0 (94.3%)	借金の返済が困難 0 (98.0%)	借金の返済が困難 0 (98.0%)	家族が不仲 0 (92.1%)	親の年金頼みで子が無 職 0 (95.6%)	親の年金頼みで子が無 職 0 (96.7%)
	依存症(アルコール・ 薬物等) 0 (97.6%)	家族が不仲 0 (85.4%)	外国籍住民 0 (100.0%)	自給自足 0 (100.0%)	外国籍住民 0 (99.7%)	刑罰者(刑務所等か らの出所者) 0 (99.3%)	知的・発達障がい、精 神障がい(疑い含む) 0 (90.3%)
	高齢者虐待 0 (99.1%)	ゴミ屋敷 0 (92.3%)	依存症(アルコール・ 薬物等) 0 (87.8%)	刑罰者(刑務所等か らの出所者) 0 (100.0%)	不登校 0 (97.7%)	住まい不安定(立ち退 き等) 0 (97.2%)	依存症(アルコール・ 薬物等) 0 (97.8%)
	路上生活者(行旅入 者) 0 (100.0%)	外国籍住民 0 (98.2%)	必要な介護や生活支 援を受けていない 0 (80.8%)	外国籍住民 0 (99.8%)	知的・発達障がい、精 神障がい(疑い含む) 0 (86.5%)	非行 0 (100.0%)	児童虐待 0 (99.5%)
	刑罰者(刑務所等か らの出所者) 0 (99.8%)	住まい不安定(立ち退 き等) 0 (99.9%)	家族が不仲 0 (92.7%)	非行 0 (100.0%)	路上生活者(行旅入 者) 0 (100.0%)	自給自足 0 (99.1%)	精神的疾患・精神面 の不調(うつ等) 0 (86.6%)
	ひとり親世帯 0 (92.9%)	高齢者虐待 0 (96.8%)	自給自足 0 (99.9%)	高齢者虐待 0 (98.8%)	ひとり親世帯 0 (82.9%)	被災者 0 (99.9%)	高齢者虐待 0 (97.7%)
	非行 0 (100.0%)	依存症(アルコール・ 薬物等) 0 (93.9%)	住まい不安定(立ち退 き等) 0 (98.8%)	被災者 0 (99.9%)	被災者 0 (100.0%)	家族が不仲 0 (99.7%)	自給自足 0 (99.7%)
	被災者 0 (99.6%)	非行 0 (99.4%)	ひとり親世帯 0 (93.3%)	路上生活者(行旅入 者) 0 (100.0%)	非行 0 (100.0%)	高齢者虐待 0 (98.7%)	被災者 0 (100.0%)
	住まい不安定(立ち退 き等) 0 (98.2%)	路上生活者(行旅入 者) 0 (99.4%)	刑罰者(刑務所等か らの出所者) 0 (99.9%)	家族が不仲 0 (91.4%)	依存症(アルコール・ 薬物等) 0 (97.0%)	働く意志・教育を受け ようとする意志がない 0 (96.4%)	外国籍住民 0 (99.7%)
	失業・リストラ 0 (97.8%)	刑罰者(刑務所等か らの出所者) 0 (88.9%)	知的・発達障がい、精 神障がい(疑い含む) 0 (88.3%)	在宅介護が困難 0 (93.8%)	自給自足 0 (99.1%)	借金の返済が困難 0 (96.7%)	路上生活者(行旅入 者) 0 (100.0%)
	外国籍住民 0 (99.4%)	自給自足 0 (98.7%)	路上生活者(行旅入 者) 0 (100.0%)	依存症(アルコール・ 薬物等) 0 (86.5%)	刑罰者(刑務所等か らの出所者) 0 (99.8%)	家庭内暴力 0 (98.4%)	非行 0 (100.0%)
	認知症 0 (73.6%)	精神的疾患・精神面 の不調(うつ等) 0 (81.3%)	非行 0 (100.0%)	住まい不安定(立ち退 き等) 0 (97.6%)	家庭内暴力 0 (88.8%)	外国籍住民 0 (99.4%)	刑罰者(刑務所等か らの出所者) 0 (99.8%)
	自給自足 0 (99.3%)	被災者 0 (98.6%)	被災者 0 (99.7%)	近隣住民とのトラブル 0 (80.5%)	ゴミ屋敷 0 (86.9%)	路上生活者(行旅入 者) 0 (99.9%)	家庭内暴力 0 (98.6%)

(2) 7 クラスターの解釈

7 クラスターについて、支援開始時点または現在の状態及び課題を集計して解釈し、各クラスターを以下のように名付けた。

クラスター名称	具体的な状態像
1 身体的病気・けが	<p>○身体的な病気・けがに複数の状況・課題が複合している。</p> <p>○89.9%が身体的な病気・けがを抱えており、これに伴い、外出が困難(42.6%)となっている。</p> <p>○認知症(26.4%)、精神的疾患・精神面の不調(11.1%)、知的・発達障がい、精神障がい(8.1%)も抱えており、在宅介護が困難(11.7%)となっている。</p>
2 生活力低下	<p>○様々な状態・課題が複合し、世帯としての生活力が低下している。</p> <p>○精神的疾患・精神面の不調(18.7%)、知的・発達障がい、精神障がい(18.6%)、身体的な病気・けが(9%)と何らかの心身の不調・障がいを抱えている割合が高い。</p> <p>○ひとり親家庭(16.4%)や不登校(11.3%)、家庭での養育が困難(5.6%)といった子育てに関する課題もうかがえる。</p> <p>○就労不安定(13.8%)で、親の年金頼みで子が無職(10.4%)、働く意志・教育を受けようとする意志がない(8.4%)、謝金の返済が困難(8.8%)、失業・リストラ(5.7%)といった8050問題を含む生活困窮に関する課題もうかがえる。</p> <p>○さらに、家族が不仲(14.6%)で、家庭内暴力(5.0%)や児童虐待(4.7%)もみられる。</p> <p>○ゴミ屋敷(7.7%)、住まい不安定(4.1%)で居住支援のニーズもうかがえる。</p>
3 身体障がい	<p>○身体障がいに複数の状況・課題が複合している。</p> <p>○身体障がいが100%であり、身体的な病気・けが(44.6%)や認知症(19.3%)も抱えている。</p> <p>○これに伴い、外出が困難(38.7%)となっている。</p> <p>○このような状況でありながら必要な介護や生活支援を受けていない(19.2%)ため、在宅介護が困難(10.3%)な状況に陥り、近隣住民とのトラブル(11%)、ゴミ屋敷(9.7%)といった課題を抱えたり、ひきこもり(7.1%)になったりしている。</p>
4 必要な介護・支援なし	<p>○身体的病気・けが(39.1%)や認知症(33.3%)があるにもかかわらず、必要な介護や生活支援を受けていない(73%)。</p> <p>○このため、外出が困難(24.1%)でひきこもり(4.3%)になったり、在宅介護が困難(6.2%)となり、家族が不仲(8.6%)になったりしている。</p> <p>○また支援がないため、ゴミ屋敷(41.6%)となり、近隣住民とのトラブル(19.5%)も引き起こしている。</p>

クラスター名称	具体的な状態像
5 ひきこもり	<p>○ひきこもりが 99.9%である。</p> <p>○その背景には、精神的疾患・精神面の不調 (29.9%)、身体的な病気・けが (19.9%)、知的・発達障がい、精神障がい (13.5%)、認知症 (12.9%) 等の心身の不調がある。</p> <p>○また、働く意志・教育を受けようとする意志がなく (13.6%)、親の年金頼みで子が無職 (13.2%)、就労不安定 (7.6%)、失業・リストラ (4.8%)、ひとり親世帯 (7.1%) といった 8050 問題を含む生活困窮に関する課題もうかがえる。</p> <p>○それにもかかわらず、必要な介護や生活支援を受けていない (9.1%)。</p> <p>○外出が困難 (13.6%) で、家族が不仲 (7.9%) となっている。また、家庭内だけでなく、近隣住民とのトラブル (15.9%)、ゴミ屋敷 (13.1%) の課題も抱えている。</p>
6 近隣トラブル	<p>○100%で近隣トラブルの課題が表出しており、ゴミ屋敷 (16.2%) の課題も抱えている。</p> <p>○その背景には、精神的疾患・精神面の不調 (30.7%)、知的・発達障がい、精神障がい (22.1%)、身体的な病気・けが (12.4%)、依存症 (5.2%) 等の心身の不調がある。</p> <p>○また、家族が不仲 (10.3%) であったり、ひとり親世帯 (4%) や生活困窮に関する課題もうかがえる。</p>
7 認知症	<p>○認知症が 95.6%である。</p> <p>○これに伴い、在宅介護が困難 (19%) であり、近隣住民とのトラブル (24.1%) も生じている。</p> <p>○必要な介護や生活支援を受けていない (6.6%) ため、外出が困難 (11.5%) である。</p> <p>○また、世帯の中には精神的疾患・精神面の不調 (13.4%) や知的・発達障がい、精神障がい (9.7%) の課題もあり、家族の不仲 (6.6%) も課題となっている。</p>

図表 7 支援開始時点または現在の状態及び課題として当てはまるもの；クラスター別

	N	1身体的 病氣・けが	2生活力 低下	3身体障害	4必要な介護・ 支援なし	5ひきこもり	6近隣トラブル	7認知症
身体的な病氣・けが	12,190	6,154	788	1,754	2,263	810	421	0
身体障がい(疑い含む)	4,485	172	138	3,935	19	91	96	34
知的・発達障がい、精神障がい(疑い含む)	4,524	552	1,633	421	178	548	753	439
外国籍住民	261	40	161	0	13	12	21	14
刑余者(刑務所等からの出所者)	156	12	97	4	0	9	23	11
路上生活者(行旅人含む)	57	0	50	0	2	0	5	0
被災者	85	26	38	12	4	2	3	0
自殺企図	250	48	117	4	0	38	31	12
依存症(アルコール・薬物等)	1,390	161	533	87	203	123	177	106
精神的疾患・精神面の不調(うつ等)	5,870	763	1,640	325	281	1,214	1,045	602
児童虐待	475	4	416	2	0	11	21	21
家庭での養育が困難	580	18	494	0	5	25	24	14
不登校	1,277	16	993	27	0	173	43	25
非行	51	0	51	0	0	0	0	0
家庭内暴力	645	18	437	13	3	56	53	65
家族が不仲	3,517	487	1,278	288	496	321	350	297
ひとり親世帯	3,018	484	1,438	264	180	287	138	227
高齢者虐待	603	61	283	18	69	23	45	104
外出が困難	7,081	2,913	114	1,523	1,396	553	66	516
認知症	9,670	1,805	325	758	1,928	525	23	4,306
在宅介護が困難	2,482	803	15	407	359	44	0	854
必要な介護や生活支援を受けていない	6,156	303	189	755	4,229	369	14	297
失業・リストラ	979	152	504	11	53	194	63	2
就労不安定	2,126	177	1,215	79	126	310	151	68
働く意志・教育を受けようとする意志がない	1,513	28	739	27	27	553	123	16
借金の返済が困難	1,357	152	774	77	114	65	113	62
親の年金頼みで子が無職	2,042	85	916	79	128	535	151	148
住まい不安定(立ち退き等)	829	125	364	48	138	28	95	31
ゴミ屋敷	4,872	204	680	383	2,412	532	553	108
近隣住民とのトラブル	7,168	464	2	434	1,128	647	3,408	1,085
ひきこもり	4,691	69	12	279	248	4,062	0	21
その他	4,177	742	1,381	344	700	304	332	374
N	37,332	6,844	8,782	3,935	5,793	4,067	3,408	4,503

	N	1身体的 病气・けが	2生活力 低下	3身体障害	4必要な介護・ 支援なし	5ひきこもり	6近隣トラブル	7認知症
身体的な病气・けが	32.7%	89.9%	9.0%	44.6%	39.1%	19.9%	12.4%	0.0%
身体障がい(疑い含む)	12.0%	2.5%	1.6%	100.0%	0.3%	2.2%	2.8%	0.8%
知的・発達障がい、精神障がい(疑い含む)	12.1%	8.1%	18.6%	10.7%	3.1%	13.5%	22.1%	9.7%
外国籍住民	0.7%	0.6%	1.8%	0.0%	0.2%	0.3%	0.6%	0.3%
刑余者(刑務所等からの出所者)	0.4%	0.2%	1.1%	0.1%	0.0%	0.2%	0.7%	0.2%
路上生活者(行旅人含む)	0.2%	0.0%	0.6%	0.0%	0.0%	0.0%	0.1%	0.0%
被災者	0.2%	0.4%	0.4%	0.3%	0.1%	0.0%	0.1%	0.0%
自殺企図	0.7%	0.7%	1.3%	0.1%	0.0%	0.9%	0.9%	0.3%
依存症(アルコール・薬物等)	3.7%	2.4%	6.1%	2.2%	3.5%	3.0%	5.2%	2.4%
精神的疾患・精神面の不調(うつ等)	15.7%	11.1%	18.7%	8.3%	4.9%	29.9%	30.7%	13.4%
児童虐待	1.3%	0.1%	4.7%	0.1%	0.0%	0.3%	0.6%	0.5%
家庭での養育が困難	1.6%	0.3%	5.6%	0.0%	0.1%	0.6%	0.7%	0.3%
不登校	3.4%	0.2%	11.3%	0.7%	0.0%	4.3%	1.3%	0.6%
非行	0.1%	0.0%	0.6%	0.0%	0.0%	0.0%	0.0%	0.0%
家庭内暴力	1.7%	0.3%	5.0%	0.3%	0.1%	1.4%	1.6%	1.4%
家族が不仲	9.4%	7.1%	14.6%	7.3%	8.6%	7.9%	10.3%	6.6%
ひとり親世帯	8.1%	7.1%	16.4%	6.7%	3.1%	7.1%	4.0%	5.0%
高齢者虐待	1.6%	0.9%	3.2%	0.5%	1.2%	0.6%	1.3%	2.3%
外出が困難	19.0%	42.6%	1.3%	38.7%	24.1%	13.6%	1.9%	11.5%
認知症	25.9%	26.4%	3.7%	19.3%	33.3%	12.9%	0.7%	95.6%
在宅介護が困難	6.6%	11.7%	0.2%	10.3%	6.2%	1.1%	0.0%	19.0%
必要な介護や生活支援を受けていない	16.5%	4.4%	2.2%	19.2%	73.0%	9.1%	0.4%	6.6%
失業・リストラ	2.6%	2.2%	5.7%	0.3%	0.9%	4.8%	1.8%	0.0%
就労不安定	5.7%	2.6%	13.8%	2.0%	2.2%	7.6%	4.4%	1.5%
働く意志・教育を受けようとする意志がない	4.1%	0.4%	8.4%	0.7%	0.5%	13.6%	3.6%	0.4%
借金の返済が困難	3.6%	2.2%	8.8%	2.0%	2.0%	1.6%	3.3%	1.4%
親の年金頼みで子が無職	5.5%	1.2%	10.4%	2.0%	2.2%	13.2%	4.4%	3.3%
住まい不安定(立ち退き等)	2.2%	1.8%	4.1%	1.2%	2.4%	0.7%	2.8%	0.7%
ゴミ屋敷	13.1%	3.0%	7.7%	9.7%	41.6%	13.1%	16.2%	2.4%
近隣住民とのトラブル	19.2%	6.8%	0.0%	11.0%	19.5%	15.9%	100.0%	24.1%
ひきこもり	12.6%	1.0%	0.1%	7.1%	4.3%	99.9%	0.0%	0.5%
その他	11.2%	10.8%	15.7%	8.7%	12.1%	7.5%	9.7%	8.3%
N	100.0%	100.0%	100.0%	100.0%	100.0%	100.0%	100.0%	100.0%

図表 8 支援開始時点または現在の状態及び課題として緊急性や課題が大きいもの；クラスター別

	N	1身体的 病気・けが	2生活力 低下	3身体障害	4必要な介護・ 支援なし	5ひきこもり	6近隣トラブル	7認知症
身体的な病気・けが	7,570	3,771	573	893	1,492	527	275	39
身体障がい(疑い含む)	2,449	172	100	1,930	69	80	55	43
知的・発達障がい、精神障がい(疑い含む)	2,495	293	947	237	127	257	395	239
外国籍住民	216	30	114	4	18	12	22	16
刑余者(刑務所等からの出所者)	112	10	63	3	1	6	19	10
路上生活者(行旅人含む)	45	0	38	1	2	2	2	0
被災者	64	17	28	10	2	3	4	0
自殺企図	197	30	95	7	0	32	19	14
依存症(アルコール・薬物等)	1,003	118	373	60	151	100	124	77
精神的疾患・精神面の不調(うつ等)	3,749	464	1,074	183	188	731	726	383
児童虐待	345	10	280	3	5	16	18	13
家庭での養育が困難	383	14	311	5	11	15	18	9
不登校	813	11	615	17	1	121	29	19
非行	37	0	36	0	0	1	0	0
家庭内暴力	406	13	266	9	3	35	39	41
家族が不仲	2,426	347	849	209	354	218	247	202
ひとり親世帯	1,408	202	710	102	94	131	65	104
高齢者虐待	400	43	182	12	51	14	29	69
外出が困難	3,774	1,576	88	716	756	286	51	301
認知症	6,177	1,070	216	421	1,315	343	15	2,797
在宅介護が困難	1,387	427	30	193	203	37	3	494
必要な介護や生活支援を受けていない	3,912	200	139	457	2,691	232	13	180
失業・リストラ	567	100	304	7	35	89	30	2
就労不安定	1,236	97	735	45	74	178	72	35
働く意志・教育を受けようとする意志がない	853	20	440	21	23	271	67	11
借金の返済が困難	954	113	543	49	83	45	82	39
親の年金頼みで子が無職	1,149	51	538	49	75	274	91	71
住まい不安定(立ち退き等)	650	99	279	38	108	26	74	26
ゴミ屋敷	3,870	194	569	301	1,844	417	435	110
近隣住民とのトラブル	5,311	324	56	294	773	481	2,555	828
ひきこもり	2,879	54	58	156	134	2,445	12	20
その他	2,818	524	901	231	455	207	225	275
N	37,332	6,844	8,782	3,935	5,793	4,067	3,408	4,503

	N	1 身体的 病氣・けが	2 生活力 低下	3 身体障害	4 必要な介護・ 支援なし	5 ひきこもり	6 近隣トラブル	7 認知症
身体的な病氣・けが	20.3%	55.1%	6.5%	22.7%	25.8%	13.0%	8.1%	0.9%
身体障がい(疑い含む)	6.6%	2.5%	1.1%	49.0%	1.2%	2.0%	1.6%	1.0%
知的・発達障がい、精神障がい(疑い含む)	6.7%	4.3%	10.8%	6.0%	2.2%	6.3%	11.6%	5.3%
外国籍住民	0.6%	0.4%	1.3%	0.1%	0.3%	0.3%	0.6%	0.4%
刑余者(刑務所等からの出所者)	0.3%	0.1%	0.7%	0.1%	0.0%	0.1%	0.6%	0.2%
路上生活者(行旅人含む)	0.1%	0.0%	0.4%	0.0%	0.0%	0.0%	0.1%	0.0%
被災者	0.2%	0.2%	0.3%	0.3%	0.0%	0.1%	0.1%	0.0%
自殺企図	0.5%	0.4%	1.1%	0.2%	0.0%	0.8%	0.6%	0.3%
依存症(アルコール・薬物等)	2.7%	1.7%	4.2%	1.5%	2.6%	2.5%	3.6%	1.7%
精神的疾患・精神面の不調(うつ等)	10.0%	6.8%	12.2%	4.7%	3.2%	18.0%	21.3%	8.5%
児童虐待	0.9%	0.1%	3.2%	0.1%	0.1%	0.4%	0.5%	0.3%
家庭での養育が困難	1.0%	0.2%	3.5%	0.1%	0.2%	0.4%	0.5%	0.2%
不登校	2.2%	0.2%	7.0%	0.4%	0.0%	3.0%	0.9%	0.4%
非行	0.1%	0.0%	0.4%	0.0%	0.0%	0.0%	0.0%	0.0%
家庭内暴力	1.1%	0.2%	3.0%	0.2%	0.1%	0.9%	1.1%	0.9%
家族が不仲	6.5%	5.1%	9.7%	5.3%	6.1%	5.4%	7.2%	4.5%
ひとり親世帯	3.8%	3.0%	8.1%	2.6%	1.6%	3.2%	1.9%	2.3%
高齢者虐待	1.1%	0.6%	2.1%	0.3%	0.9%	0.3%	0.9%	1.5%
外出が困難	10.1%	23.0%	1.0%	18.2%	13.1%	7.0%	1.5%	6.7%
認知症	16.5%	15.6%	2.5%	10.7%	22.7%	8.4%	0.4%	62.1%
在宅介護が困難	3.7%	6.2%	0.3%	4.9%	3.5%	0.9%	0.1%	11.0%
必要な介護や生活支援を受けていない	10.5%	2.9%	1.6%	11.6%	46.5%	5.7%	0.4%	4.0%
失業・リストラ	1.5%	1.5%	3.5%	0.2%	0.6%	2.2%	0.9%	0.0%
就労不安定	3.3%	1.4%	8.4%	1.1%	1.3%	4.4%	2.1%	0.8%
働く意志・教育を受けようとする意志がない	2.3%	0.3%	5.0%	0.5%	0.4%	6.7%	2.0%	0.2%
借金の返済が困難	2.6%	1.7%	6.2%	1.2%	1.4%	1.1%	2.4%	0.9%
親の年金頼みで子が無職	3.1%	0.7%	6.1%	1.2%	1.3%	6.7%	2.7%	1.6%
住まい不安定(立ち退き等)	1.7%	1.4%	3.2%	1.0%	1.9%	0.6%	2.2%	0.6%
ゴミ屋敷	10.4%	2.8%	6.5%	7.6%	31.8%	10.3%	12.8%	2.4%
近隣住民とのトラブル	14.2%	4.7%	0.6%	7.5%	13.3%	11.8%	75.0%	18.4%
ひきこもり	7.7%	0.8%	0.7%	4.0%	2.3%	60.1%	0.4%	0.4%
その他	7.5%	7.7%	10.3%	5.9%	7.9%	5.9%	6.6%	6.1%
N	100.0%	100.0%	100.0%	100.0%	100.0%	100.0%	100.0%	100.0%

2.4 クラスタ別クロス集計でみた社会的孤立事例の傾向

ここでは、前項で設定したクラスター別に関連する調査項目とのクロス集計を行い、民生委員が把握している相談支援が困難な社会的孤立事例とは、どのような状態・課題を抱えた事例かについてより具体的に傾向を把握した。

(1) 相談支援のきっかけ

相談支援にあたることになったきっかけをみると、いずれのクラスターも、「民生委員の訪問での発見」「本人・家族からの相談」「近隣住民、自治会・町内会からの相談」が上位3位を占め、専門機関以外の地域住民からの相談を含め、民生委員活動が幅広い社会的孤立事例の発見や支援へのつなぎ役として大きな役割を果たしていることがうかがえる。

特に民生委員の訪問での発見割合が高いのは「4 必要な介護・支援なし」30.4%、「1 身体的病気・けが」27.7%、「3 身体障がい」26.3%であった。「2 生活力低下」は、本人・家族からの相談割合が最も多く24.8%、「5 ひきこもり」「6 近隣トラブル」「7 認知症」は、近隣住民、自治会・町内会からの相談割合が最も多く、それぞれ27.3%、38%、32%であった（図表 9）。

(2) 世帯類型

世帯類型をみると、高齢者単身世帯、高齢者のみ世帯では、「1 身体的病気・けが」「4 必要な介護・支援なし」が上位を占める。

一方、その他単身世帯、児童（18歳未満）あり世帯、その他世帯では、「2 生活力低下」の割合が高かった（図表 10）。

(3) 当該世帯の地域での居住年数

当該世帯の地域での居住年数をみると、「4 必要な介護・支援なし」「7 認知症」といった加齢の影響が大きいと考えられるクラスターは、居住年数が長くなるほど割合が高くなっていた。一方、「2 生活力低下」については、居住年数が短いほど割合が高くなっていた。

「6 近隣トラブル」については居住年数にかかわらず存在していた（図表 11）。

(4) 近隣住民の課題の認識状況

民生委員が関わろうとした時点での近隣住民の課題の認識状況をみると、いずれのクラスターも課題に気づいている割合が気づいていない割合を上回っていた。特に、「4 必要な介護・支援なし」「5 ひきこもり」「6 近隣トラブル」「7 認知症」クラスターでは、近隣トラブルの発生割合が高いことと相まって、課題に気づいている割合が他のクラスターに比べて高かった（図表 12）。

(5) 地域特性

市町村規模別にみると、「4 必要な介護・支援なし」「7 認知症」といったクラスターは、

地域の見守りが希薄になりがちな大都市部で割合が高かった。一方、「2 生活力低下」という課題が特に複合化して見えづらいクラスターは、町村部で割合が高くなっていた（図表 13）。

図表 9 相談支援にあたることになったきっかけ（最も近いもの1つ）：クラスター別

	N	1身体的 病気・けが	2生活力 低下	3身体障害	4必要な介護・ 支援なし	5ひきこもり	6近隣トラブル	7認知症
民生委員の訪問での発見	8,254	1,894	1,284	1,033	1,759	918	483	883
民児協会長・事務局からの連絡	372	81	123	42	43	40	25	18
本人・家族からの相談	6,895	1,478	2,089	751	651	581	622	723
近隣住民、自治会・町内会からの相談	9,102	1,277	1,610	757	1,614	1,109	1,296	1,439
福祉事務所や市・区役所等からの連絡	1,526	274	562	150	158	171	105	106
児童相談所からの連絡	28	4	15	0	0	4	1	4
保健所・保健センターからの連絡	108	18	55	9	2	11	10	3
学校(小・中学校等)からの連絡や相談	754	17	582	28	17	82	18	10
保育所、幼稚園、認定こども園からの連絡や相談	34	1	27	0	0	2	4	0
社協からの連絡	452	73	161	43	50	54	29	42
地域包括支援センターからの連絡	1,553	315	246	201	274	148	104	265
上記以外の関係機関からの連絡	272	44	75	29	32	37	25	30
その他	2,607	413	664	275	450	379	208	218
無回答	5,375	955	1,289	617	743	531	478	762
合計	37,332	6,844	8,782	3,935	5,793	4,067	3,408	4,503

	N	1身体的 病気・けが	2生活力 低下	3身体障害	4必要な介護・ 支援なし	5ひきこもり	6近隣トラブル	7認知症
民生委員の訪問での発見	100.0%	22.9%	15.6%	12.5%	21.3%	11.1%	5.9%	10.7%
民児協会長・事務局からの連絡	100.0%	21.8%	33.1%	11.3%	11.6%	10.8%	6.7%	4.8%
本人・家族からの相談	100.0%	21.4%	30.3%	10.9%	9.4%	8.4%	9.0%	10.5%
近隣住民、自治会・町内会からの相談	100.0%	14.0%	17.7%	8.3%	17.7%	12.2%	14.2%	15.8%
福祉事務所や市・区役所等からの連絡	100.0%	18.0%	36.8%	9.8%	10.4%	11.2%	6.9%	6.9%
児童相談所からの連絡	100.0%	14.3%	53.6%	0.0%	0.0%	14.3%	3.6%	14.3%
保健所・保健センターからの連絡	100.0%	16.7%	50.9%	8.3%	1.9%	10.2%	9.3%	2.8%
学校(小・中学校等)からの連絡や相談	100.0%	2.3%	77.2%	3.7%	2.3%	10.9%	2.4%	1.3%
保育所、幼稚園、認定こども園からの連絡や相談	100.0%	2.9%	79.4%	0.0%	0.0%	5.9%	11.8%	0.0%
社協からの連絡	100.0%	16.2%	35.6%	9.5%	11.1%	11.9%	6.4%	9.3%
地域包括支援センターからの連絡	100.0%	20.3%	15.8%	12.9%	17.6%	9.5%	6.7%	17.1%
上記以外の関係機関からの連絡	100.0%	16.2%	27.6%	10.7%	11.8%	13.6%	9.2%	11.0%
その他	100.0%	15.8%	25.5%	10.5%	17.3%	14.5%	8.0%	8.4%
無回答	100.0%	17.8%	24.0%	11.5%	13.8%	9.9%	8.9%	14.2%
合計	100.0%	18.3%	23.5%	10.5%	15.5%	10.9%	9.1%	12.1%

	N	1 身体的 病気・けが	2 生活力 低下	3 身体障害	4 必要な介護・ 支援なし	5 ひきこもり	6 近隣トラブル	7 認知症
民生委員の訪問での発見	22.1%	27.7%	14.6%	26.3%	30.4%	22.6%	14.2%	19.6%
民生協会長・事務局からの連絡	1.0%	1.2%	1.4%	1.1%	0.7%	1.0%	0.7%	0.4%
本人・家族からの相談	18.5%	21.6%	23.8%	19.1%	11.2%	14.3%	18.3%	16.1%
近隣住民、自治会・町内会からの相談	24.4%	18.7%	18.3%	19.2%	27.9%	27.3%	38.0%	32.0%
福祉事務所や市・区役所等からの連絡	4.1%	4.0%	6.4%	3.8%	2.7%	4.2%	3.1%	2.4%
児童相談所からの連絡	0.1%	0.1%	0.2%	0.0%	0.0%	0.1%	0.0%	0.1%
保健所・保健センターからの連絡	0.3%	0.3%	0.6%	0.2%	0.0%	0.3%	0.3%	0.1%
学校(小・中学校等)からの連絡や相談	2.0%	0.2%	6.6%	0.7%	0.3%	2.0%	0.5%	0.2%
保育所、幼稚園、認定こども園からの連絡や相談	0.1%	0.0%	0.3%	0.0%	0.0%	0.0%	0.1%	0.0%
社協からの連絡	1.2%	1.1%	1.8%	1.1%	0.9%	1.3%	0.9%	0.9%
地域包括支援センターからの連絡	4.2%	4.6%	2.8%	5.1%	4.7%	3.6%	3.1%	5.9%
上記以外の関係機関からの連絡	0.7%	0.6%	0.9%	0.7%	0.6%	0.9%	0.7%	0.7%
その他	7.0%	6.0%	7.6%	7.0%	7.8%	9.3%	6.1%	4.8%
無回答	14.4%	14.0%	14.7%	15.7%	12.8%	13.1%	14.0%	16.9%
合計	100.0%	100.0%	100.0%	100.0%	100.0%	100.0%	100.0%	100.0%

図表 10 世帯類型：クラスター別

	N	1身体的 病気・けが	2生活力 低下	3身体障害	4必要な介護・ 支援なし	5ひきこもり	6近隣トラブル	7認知症
高齢単身世帯	14,461	3,248	1,977	1,617	3,007	1,274	1,424	1,914
高齢者のみ世帯	4,144	962	581	526	758	295	279	743
その他単身世帯	4,857	653	1,602	464	486	885	542	225
児童(18歳未満)あり世帯	2,070	105	1,407	79	83	177	153	66
その他世帯	11,800	1,876	3,215	1,249	1,459	1,436	1,010	1,555
就労者なし世帯	20,582	3,965	3,925	2,298	3,549	2,578	2,039	2,228
年金受給あり世帯	32,644	6,184	7,085	3,568	5,274	3,280	2,943	4,310
生活保護受給あり世帯	18,100	3,364	4,926	1,944	2,222	1,777	1,668	2,199
認知症あり世帯	22,705	3,899	4,926	2,192	3,631	2,053	1,799	4,205
障害あり世帯	22,844	4,199	5,505	3,542	2,865	2,174	2,008	2,551
合計	37,332	6,844	8,782	3,935	5,793	4,067	3,408	4,503

	N	1身体的 病気・けが	2生活力 低下	3身体障害	4必要な介護・ 支援なし	5ひきこもり	6近隣トラブル	7認知症
高齢単身世帯	100.0%	22.5%	13.7%	11.2%	20.8%	8.8%	9.8%	13.2%
高齢者のみ世帯	100.0%	23.2%	14.0%	12.7%	18.3%	7.1%	6.7%	17.9%
その他単身世帯	100.0%	13.4%	33.0%	9.6%	10.0%	18.2%	11.2%	4.6%
児童(18歳未満)あり世帯	100.0%	5.1%	68.0%	3.8%	4.0%	8.6%	7.4%	3.2%
その他世帯	100.0%	15.9%	27.2%	10.6%	12.4%	12.2%	8.6%	13.2%
就労者なし世帯	100.0%	19.3%	19.1%	11.2%	17.2%	12.5%	9.9%	10.8%
年金受給あり世帯	100.0%	18.9%	21.7%	10.9%	16.2%	10.0%	9.0%	13.2%
生活保護受給あり世帯	100.0%	18.6%	27.2%	10.7%	12.3%	9.8%	9.2%	12.1%
認知症あり世帯	100.0%	17.2%	21.7%	9.7%	16.0%	9.0%	7.9%	18.5%
障害あり世帯	100.0%	18.4%	24.1%	15.5%	12.5%	9.5%	8.8%	11.2%
合計	100.0%	18.3%	23.5%	10.5%	15.5%	10.9%	9.1%	12.1%

	N	1身体的 病気・けが	2生活力 低下	3身体障害	4必要な介護・ 支援なし	5ひきこもり	6近隣トラブル	7認知症
高齢単身世帯	38.7%	47.5%	22.5%	41.1%	51.9%	31.3%	41.8%	42.5%
高齢者のみ世帯	11.1%	14.1%	6.6%	13.4%	13.1%	7.3%	8.2%	16.5%
その他単身世帯	13.0%	9.5%	18.2%	11.8%	8.4%	21.8%	15.9%	5.0%
児童(18歳未満)あり世帯	5.5%	1.5%	16.0%	2.0%	1.4%	4.4%	4.5%	1.5%
その他世帯	31.6%	27.4%	36.6%	31.7%	25.2%	35.3%	29.6%	34.5%
就労者なし世帯	55.1%	57.9%	44.7%	58.4%	61.3%	63.4%	59.8%	49.5%
年金受給あり世帯	87.4%	90.4%	80.7%	90.7%	91.0%	80.6%	86.4%	95.7%
生活保護受給あり世帯	48.5%	49.2%	56.1%	49.4%	34.8%	43.7%	48.9%	48.8%
認知症あり世帯	60.8%	57.0%	56.1%	55.7%	62.7%	50.5%	52.8%	93.4%
障害あり世帯	61.2%	61.4%	62.7%	90.0%	49.5%	53.5%	58.9%	56.7%
合計	100.0%	100.0%	100.0%	100.0%	100.0%	100.0%	100.0%	100.0%

図表 11 当該世帯の地域での居住年数；クラスター別

	N	1 身体的 病気・けが	2 生活力 低下	3 身体障害	4 必要な介護・ 支援なし	5 ひきこもり	6 近隣トラブル	7 認知症
1年未満	1,522	235	596	159	133	127	142	130
1年以上3年未満	2,150	347	755	198	242	217	192	199
3年以上5年未満	1,912	312	625	183	226	201	203	162
5年以上10年未満	3,079	571	817	325	433	352	299	282
10年以上	24,343	4,564	4,683	2,625	4,190	2,773	2,270	3,238
不明	2,159	416	631	230	326	218	157	181
無回答	2,167	399	675	215	243	179	145	311
全体	37,332	6,844	8,782	3,935	5,793	4,067	3,408	4,503

	N	1 身体的 病気・けが	2 生活力 低下	3 身体障害	4 必要な介護・ 支援なし	5 ひきこもり	6 近隣トラブル	7 認知症
1年未満	100.0%	15.4%	39.2%	10.4%	8.7%	8.3%	9.3%	8.5%
1年以上3年未満	100.0%	16.1%	35.1%	9.2%	11.3%	10.1%	8.9%	9.3%
3年以上5年未満	100.0%	16.3%	32.7%	9.6%	11.8%	10.5%	10.6%	8.5%
5年以上10年未満	100.0%	18.5%	26.5%	10.6%	14.1%	11.4%	9.7%	9.2%
10年以上	100.0%	18.7%	19.2%	10.8%	17.2%	11.4%	9.3%	13.3%
不明	100.0%	19.3%	29.2%	10.7%	15.1%	10.1%	7.3%	8.4%
無回答	100.0%	18.4%	31.1%	9.9%	11.2%	8.3%	6.7%	14.4%
全体	100.0%	18.3%	23.5%	10.5%	15.5%	10.9%	9.1%	12.1%

	N	1 身体的 病気・けが	2 生活力 低下	3 身体障害	4 必要な介護・ 支援なし	5 ひきこもり	6 近隣トラブル	7 認知症
1年未満	4.1%	3.4%	6.8%	4.0%	2.3%	3.1%	4.2%	2.9%
1年以上3年未満	5.8%	5.1%	8.6%	5.0%	4.2%	5.3%	5.6%	4.4%
3年以上5年未満	5.1%	4.6%	7.1%	4.7%	3.9%	4.9%	6.0%	3.6%
5年以上10年未満	8.2%	8.3%	9.3%	8.3%	7.5%	8.7%	8.8%	6.3%
10年以上	65.2%	66.7%	53.3%	66.7%	72.3%	68.2%	66.6%	71.9%
不明	5.8%	6.1%	7.2%	5.8%	5.6%	5.4%	4.6%	4.0%
無回答	5.8%	5.8%	7.7%	5.5%	4.2%	4.4%	4.3%	6.9%
全体	100.0%	100.0%	100.0%	100.0%	100.0%	100.0%	100.0%	100.0%

図表 12 近隣住民の課題の認識；クラスター別

	N	1身体的 病気・けが	2生活力 低下	3身体障害	4必要な介護・ 支援なし	5ひきこもり	6近隣トラブル	7認知症
気づいていた	20,622	3,282	4,012	2,110	3,428	2,498	2,469	2,823
気づいていなかった	8,375	1,897	2,290	861	1,252	802	433	840
不明	6,326	1,322	1,870	740	881	604	358	551
無回答	2,009	343	610	224	232	163	148	289
合計	37,332	6,844	8,782	3,935	5,793	4,067	3,408	4,503
	N	1身体的 病気・けが	2生活力 低下	3身体障害	4必要な介護・ 支援なし	5ひきこもり	6近隣トラブル	7認知症
気づいていた	100.0%	15.9%	19.5%	10.2%	16.6%	12.1%	12.0%	13.7%
気づいていなかった	100.0%	22.7%	27.3%	10.3%	14.9%	9.6%	5.2%	10.0%
不明	100.0%	20.9%	29.6%	11.7%	13.9%	9.5%	5.7%	8.7%
無回答	100.0%	17.1%	30.4%	11.1%	11.5%	8.1%	7.4%	14.4%
合計	100.0%	18.3%	23.5%	10.5%	15.5%	10.9%	9.1%	12.1%
	N	1身体的 病気・けが	2生活力 低下	3身体障害	4必要な介護・ 支援なし	5ひきこもり	6近隣トラブル	7認知症
気づいていた	55.2%	48.0%	45.7%	53.6%	59.2%	61.4%	72.4%	62.7%
気づいていなかった	22.4%	27.7%	26.1%	21.9%	21.6%	19.7%	12.7%	18.7%
不明	16.9%	19.3%	21.3%	18.8%	15.2%	14.9%	10.5%	12.2%
無回答	5.4%	5.0%	6.9%	5.7%	4.0%	4.0%	4.3%	6.4%
合計	100.0%	100.0%	100.0%	100.0%	100.0%	100.0%	100.0%	100.0%

図表 13 市町村規模別の状況；クラスター別

	N	1身体的 病気・けが	2生活力 低下	3身体障害	4必要な介護・ 支援なし	5ひきこもり	6近隣トラブル	7認知症
政令市	6,956	1,347	1,386	702	1,330	642	625	924
特別区	1,128	208	256	76	261	80	98	149
市	24,038	4,356	5,795	2,574	3,534	2,728	2,200	2,851
町	3,673	637	976	408	444	451	341	416
村	669	129	170	83	83	74	63	67
無回答	868	167	199	92	141	92	81	96
全体	37,332	6,844	8,782	3,935	5,793	4,067	3,408	4,503

	N	1身体的 病気・けが	2生活力 低下	3身体障害	4必要な介護・ 支援なし	5ひきこもり	6近隣トラブル	7認知症
政令市	100.0%	19.4%	19.9%	10.1%	19.1%	9.2%	9.0%	13.3%
特別区	100.0%	18.4%	22.7%	6.7%	23.1%	7.1%	8.7%	13.2%
市	100.0%	18.1%	24.1%	10.7%	14.7%	11.3%	9.2%	11.9%
町	100.0%	17.3%	26.6%	11.1%	12.1%	12.3%	9.3%	11.3%
村	100.0%	19.3%	25.4%	12.4%	12.4%	11.1%	9.4%	10.0%
無回答	100.0%	19.2%	22.9%	10.6%	16.2%	10.6%	9.3%	11.1%
全体	100.0%	18.3%	23.5%	10.5%	15.5%	10.9%	9.1%	12.1%

	N	1身体的 病気・けが	2生活力 低下	3身体障害	4必要な介護・ 支援なし	5ひきこもり	6近隣トラブル	7認知症
政令市	18.6%	19.7%	15.8%	17.8%	23.0%	15.8%	18.3%	20.5%
特別区	3.0%	3.0%	2.9%	1.9%	4.5%	2.0%	2.9%	3.3%
市	64.4%	63.6%	66.0%	65.4%	61.0%	67.1%	64.6%	63.3%
町	9.8%	9.3%	11.1%	10.4%	7.7%	11.1%	10.0%	9.2%
村	1.8%	1.9%	1.9%	2.1%	1.4%	1.8%	1.8%	1.5%
無回答	2.3%	2.4%	2.3%	2.3%	2.4%	2.3%	2.4%	2.1%
全体	100.0%	100.0%	100.0%	100.0%	100.0%	100.0%	100.0%	100.0%

※「全国モニター調査」は、民生委員が「相談支援が最も困難だった（である）人（世帯）」を1事例だけ選んで回答したものであり、当該地域の社会的孤立の状況・課題を代表するものではない。事例の困難さは、民生委員の主観・経験年数、地域の人口構成・社会資源の状況、関係機関と民生委員の連携状況、関係機関からの支援の有無等により大きくばらつくことに留意して、この集計結果を見る必要がある。

図表 14 都道府県別の状況；クラスター別

	N	1身体的 病気・けが	2生活力 低下	3身体障害	4必要な介護・ 支援なし	5ひきこもり	6近隣トラブル	7認知症
北海道	1,598	288	360	158	255	188	137	212
青森県	428	72	112	43	56	50	40	55
岩手県	553	101	133	56	66	75	59	63
宮城県	648	110	168	63	102	77	49	79
秋田県	436	70	123	38	50	64	44	47
山形県	412	59	117	36	67	57	34	42
福島県	631	98	188	77	74	71	52	71
茨城県	546	97	153	59	65	78	53	41
栃木県	540	102	139	55	78	52	71	43
群馬県	559	140	124	63	81	57	35	59
埼玉県	1,872	376	455	169	300	204	179	189
千葉県	1,457	274	342	153	261	150	120	157
東京都	1,646	283	380	122	362	138	148	213
神奈川県	2,151	424	420	201	440	181	178	307
新潟県	678	122	167	96	98	73	59	63
富山県	414	61	71	64	64	48	49	57
石川県	407	72	94	41	58	42	41	59
福井県	284	52	49	46	33	49	23	32
山梨県	393	80	99	45	53	57	26	33
長野県	866	152	200	97	133	91	97	96
岐阜県	695	138	197	67	88	69	65	71
静岡県	1,237	226	323	137	173	138	114	126
愛知県	1,764	384	370	216	301	141	134	218
三重県	763	158	180	104	95	65	65	96
滋賀県	545	85	136	78	64	75	49	58
京都府	867	149	226	79	130	88	84	111
大阪府	1,703	299	383	156	301	152	173	239
兵庫県	1,666	325	334	159	258	195	150	245
奈良県	472	89	111	52	72	49	41	58
和歌山県	387	67	104	40	46	40	35	55
鳥取県	313	44	81	29	46	40	36	37
島根県	329	37	91	38	37	52	40	34
岡山県	648	116	136	73	103	80	67	73
広島県	1,126	209	238	140	154	136	110	139
山口県	621	106	145	66	93	73	53	85
徳島県	273	50	70	31	37	29	27	29
香川県	381	70	95	41	58	41	32	44
愛媛県	599	120	130	46	92	73	64	74
高知県	268	47	72	35	34	29	24	27
福岡県	1,706	300	343	178	298	174	177	236
佐賀県	435	72	129	41	47	58	45	43
長崎県	476	90	112	50	60	70	36	58
熊本県	644	108	141	81	103	76	48	87
大分県	548	119	134	63	60	48	51	73
宮崎県	479	72	122	66	65	57	42	55
鹿児島県	779	135	202	73	110	91	66	102
沖縄県	221	29	84	22	31	34	5	16
無回答	868	167	199	92	141	92	81	96
全体	37,332	6,844	8,782	3,935	5,793	4,067	3,408	4,503

※「全国モニター調査」は、民生委員が「相談支援が最も困難だった（である）人（世帯）」を1事例だけ選んで回答したものであり、当該地域の社会的孤立の状況・課題を代表するものではない。事例の困難さは、民生委員の主観・経験年数、地域の人口構成・社会資源の状況、関係機関と民生委員の連携状況、関係機関からの支援の有無等により大きくばらつくことに留意して、この集計結果を見る必要がある。

	N	1身体的 病気・けが	2生活力 低下	3身体障害	4必要な介護・ 支援なし	5ひきこもり	6近隣トラブル	7認知症
北海道	100.0%	18.0%	22.5%	9.9%	16.0%	11.8%	8.6%	13.3%
青森県	100.0%	16.8%	26.2%	10.0%	13.1%	11.7%	9.3%	12.9%
岩手県	100.0%	18.3%	24.1%	10.1%	11.9%	13.6%	10.7%	11.4%
宮城県	100.0%	17.0%	25.9%	9.7%	15.7%	11.9%	7.6%	12.2%
秋田県	100.0%	16.1%	28.2%	8.7%	11.5%	14.7%	10.1%	10.8%
山形県	100.0%	14.3%	28.4%	8.7%	16.3%	13.8%	8.3%	10.2%
福島県	100.0%	15.5%	29.8%	12.2%	11.7%	11.3%	8.2%	11.3%
茨城県	100.0%	17.8%	28.0%	10.8%	11.9%	14.3%	9.7%	7.5%
栃木県	100.0%	18.9%	25.7%	10.2%	14.4%	9.6%	13.1%	8.0%
群馬県	100.0%	25.0%	22.2%	11.3%	14.5%	10.2%	6.3%	10.6%
埼玉県	100.0%	20.1%	24.3%	9.0%	16.0%	10.9%	9.6%	10.1%
千葉県	100.0%	18.8%	23.5%	10.5%	17.9%	10.3%	8.2%	10.8%
東京都	100.0%	17.2%	23.1%	7.4%	22.0%	8.4%	9.0%	12.9%
神奈川県	100.0%	19.7%	19.5%	9.3%	20.5%	8.4%	8.3%	14.3%
新潟県	100.0%	18.0%	24.6%	14.2%	14.5%	10.8%	8.7%	9.3%
富山県	100.0%	14.7%	17.1%	15.5%	15.5%	11.6%	11.8%	13.8%
石川県	100.0%	17.7%	23.1%	10.1%	14.3%	10.3%	10.1%	14.5%
福井県	100.0%	18.3%	17.3%	16.2%	11.6%	17.3%	8.1%	11.3%
山梨県	100.0%	20.4%	25.2%	11.5%	13.5%	14.5%	6.6%	8.4%
長野県	100.0%	17.6%	23.1%	11.2%	15.4%	10.5%	11.2%	11.1%
岐阜県	100.0%	19.9%	28.3%	9.6%	12.7%	9.9%	9.4%	10.2%
静岡県	100.0%	18.3%	26.1%	11.1%	14.0%	11.2%	9.2%	10.2%
愛知県	100.0%	21.8%	21.0%	12.2%	17.1%	8.0%	7.6%	12.4%
三重県	100.0%	20.7%	23.6%	13.6%	12.5%	8.5%	8.5%	12.6%
滋賀県	100.0%	15.6%	25.0%	14.3%	11.7%	13.8%	9.0%	10.6%
京都府	100.0%	17.2%	26.1%	9.1%	15.0%	10.1%	9.7%	12.8%
大阪府	100.0%	17.6%	22.5%	9.2%	17.7%	8.9%	10.2%	14.0%
兵庫県	100.0%	19.5%	20.0%	9.5%	15.5%	11.7%	9.0%	14.7%
奈良県	100.0%	18.9%	23.5%	11.0%	15.3%	10.4%	8.7%	12.3%
和歌山県	100.0%	17.3%	26.9%	10.3%	11.9%	10.3%	9.0%	14.2%
鳥取県	100.0%	14.1%	25.9%	9.3%	14.7%	12.8%	11.5%	11.8%
島根県	100.0%	11.2%	27.7%	11.6%	11.2%	15.8%	12.2%	10.3%
岡山県	100.0%	17.9%	21.0%	11.3%	15.9%	12.3%	10.3%	11.3%
広島県	100.0%	18.6%	21.1%	12.4%	13.7%	12.1%	9.8%	12.3%
山口県	100.0%	17.1%	23.3%	10.6%	15.0%	11.8%	8.5%	13.7%
徳島県	100.0%	18.3%	25.6%	11.4%	13.6%	10.6%	9.9%	10.6%
香川県	100.0%	18.4%	24.9%	10.8%	15.2%	10.8%	8.4%	11.5%
愛媛県	100.0%	20.0%	21.7%	7.7%	15.4%	12.2%	10.7%	12.4%
高知県	100.0%	17.5%	26.9%	13.1%	12.7%	10.8%	9.0%	10.1%
福岡県	100.0%	17.6%	20.1%	10.4%	17.5%	10.2%	10.4%	13.8%
佐賀県	100.0%	16.6%	29.7%	9.4%	10.8%	13.3%	10.3%	9.9%
長崎県	100.0%	18.9%	23.5%	10.5%	12.6%	14.7%	7.6%	12.2%
熊本県	100.0%	16.8%	21.9%	12.6%	16.0%	11.8%	7.5%	13.5%
大分県	100.0%	21.7%	24.5%	11.5%	10.9%	8.8%	9.3%	13.3%
宮崎県	100.0%	15.0%	25.5%	13.8%	13.6%	11.9%	8.8%	11.5%
鹿児島県	100.0%	17.3%	25.9%	9.4%	14.1%	11.7%	8.5%	13.1%
沖縄県	100.0%	13.1%	38.0%	10.0%	14.0%	15.4%	2.3%	7.2%
無回答	100.0%	19.2%	22.9%	10.6%	16.2%	10.6%	9.3%	11.1%
全体	100.0%	18.3%	23.5%	10.5%	15.5%	10.9%	9.1%	12.1%

※「全国モニター調査」は、民生委員が「相談支援が最も困難だった（である）人（世帯）」を1事例だけ選んで回答したものであり、当該地域の社会的孤立の状況・課題を代表するものではない。事例の困難さは、民生委員の主観・経験年数、地域の人口構成・社会資源の状況、関係機関と民生委員の連携状況、関係機関からの支援の有無等により大きくばらつくことに留意して、この集計結果を見る必要がある。

3. 社会的孤立事例への民生委員の対応状況の分析

ここでは、相談支援が困難な社会的孤立事例に対して、民生委員がどのような対応をしているか、実態を把握するための分析を行った。

3.1 相談支援を進めるにあたってのつなぎ先

まず、民生委員が相談支援が困難な社会的孤立事例に対応するにあたって連携する関係機関があるかを分析した。

(1) つなぎ先の有無

民生委員が相談支援を進めるにあたってのつなぎ先をみると、いずれのクラスターもつなぎ先があるとした割合がない割合を上回っていた。特に、介護保険関係機関等につなぎやすい「4 必要な介護・支援なし」「7 認知症」はつなぎ先があるとした割合が高かった。一方、「5 ひきこもり」「6 近隣トラブル」はつなぎ先がなかったとした割合が他のクラスターに比べて高かった（図表 15）。

(2) 支援の中心的な役割を担ったつなぎ先

つなぎ先があった場合の支援の中心的な役割を担ったつなぎ先をみると、介護関係機関、医療機関、警察・消防、自治会・町内会を除くすべての機関において、特に課題が複合化している「2 生活力低下」のクラスターへの対応割合が最も高かった。次いで、行政、社協では「1 身体的病気・けが」、保健関係機関では「6 近隣トラブル」、障がい関係機関、児童相談所、小・中学校、子育て支援機関、生活困窮者自立支援機関では「5 ひきこもり」の対応割合が高かった。

一方、医療機関は「1 身体的病気・けが」、警察・消防、自治会・町内会は「6 近隣トラブル」への対応割合が最も高かった（図表 16）。

図表 15 相談支援にあたってのつなぎ先有無；クラスター別

	N	1 身体的 病気・けが	2 生活力 低下	3 身体障害	4 必要な介護・ 支援なし	5 ひきこもり	6 近隣トラブル	7 認知症
つなぎ先があった	26,592	4,913	5,948	2,798	4,442	2,771	2,421	3,299
つなぎ先はなかった	2,959	528	767	293	302	489	343	237
無回答	7,781	1,403	2,067	844	1,049	807	644	967
合計	37,332	6,844	8,782	3,935	5,793	4,067	3,408	4,503
	N	1 身体的 病気・けが	2 生活力 低下	3 身体障害	4 必要な介護・ 支援なし	5 ひきこもり	6 近隣トラブル	7 認知症
つなぎ先があった	100.0%	18.5%	22.4%	10.5%	16.7%	10.4%	9.1%	12.4%
つなぎ先はなかった	100.0%	17.8%	25.9%	9.9%	10.2%	16.5%	11.6%	8.0%
無回答	100.0%	18.0%	26.6%	10.8%	13.5%	10.4%	8.3%	12.4%
合計	100.0%	18.3%	23.5%	10.5%	15.5%	10.9%	9.1%	12.1%
	N	1 身体的 病気・けが	2 生活力 低下	3 身体障害	4 必要な介護・ 支援なし	5 ひきこもり	6 近隣トラブル	7 認知症
つなぎ先があった	71.2%	71.8%	67.7%	71.1%	76.7%	68.1%	71.0%	73.3%
つなぎ先はなかった	7.9%	7.7%	8.7%	7.4%	5.2%	12.0%	10.1%	5.3%
無回答	20.8%	20.5%	23.5%	21.4%	18.1%	19.8%	18.9%	21.5%
合計	100.0%	100.0%	100.0%	100.0%	100.0%	100.0%	100.0%	100.0%

図表 16 支援の中心的な役割を担ったつなぎ先（つなぎ先ありの場合。単一回答）； クラスター別

	N	1身体的 病氣・けが	2生活力 低下	3身体障害	4必要な介護・ 支援なし	5ひきこもり	6近隣トラブル	7認知症
福祉事務所や市・区役所、町村役場の福祉担当部署	5,053	891	1,397	583	690	550	470	472
市・区役所、町村役場の他の部署	2,391	446	681	249	302	295	252	166
社会福祉協議会	2,361	454	604	275	319	278	192	239
保健関係機関	435	40	133	19	39	76	91	37
障害関係機関	109	10	29	22	4	25	15	4
介護関係機関	9,368	2,022	1,098	982	2,183	775	642	1,666
児童相談所	109	5	87	2	1	7	6	1
保育所・幼稚園・認定こども園	11	1	5	0	0	0	4	1
小・中学校	280	1	219	7	5	31	13	4
子育て支援機関	102	4	79	1	2	8	5	3
生活困窮者自立支援機関	213	27	91	15	16	43	16	5
就労支援機関	60	2	32	1	5	16	1	3
医療機関	295	90	47	31	42	30	20	35
警察・消防	292	34	62	18	29	40	78	31
自治会・町内会	435	67	72	56	65	41	84	50
その他	818	156	228	73	119	87	65	90
無回答	4,260	663	1,084	464	621	469	467	492
合計	26,592	4,913	5,948	2,798	4,442	2,771	2,421	3,299
	N	1身体的 病氣・けが	2生活力 低下	3身体障害	4必要な介護・ 支援なし	5ひきこもり	6近隣トラブル	7認知症
福祉事務所や市・区役所、町村役場の福祉担当部署	100.0%	17.6%	27.6%	11.5%	13.7%	10.9%	9.3%	9.3%
市・区役所、町村役場の他の部署	100.0%	18.7%	28.5%	10.4%	12.6%	12.3%	10.5%	6.9%
社会福祉協議会	100.0%	19.2%	25.6%	11.6%	13.5%	11.8%	8.1%	10.1%
保健関係機関	100.0%	9.2%	30.6%	4.4%	9.0%	17.5%	20.9%	8.5%
障害関係機関	100.0%	9.2%	26.6%	20.2%	3.7%	22.9%	13.8%	3.7%
介護関係機関	100.0%	21.6%	11.7%	10.5%	23.3%	8.3%	6.9%	17.8%
児童相談所	100.0%	4.6%	79.8%	1.8%	0.9%	6.4%	5.5%	0.9%
保育所・幼稚園・認定こども園	100.0%	9.1%	45.5%	0.0%	0.0%	0.0%	36.4%	9.1%
小・中学校	100.0%	0.4%	78.2%	2.5%	1.8%	11.1%	4.6%	1.4%
子育て支援機関	100.0%	3.9%	77.5%	1.0%	2.0%	7.8%	4.9%	2.9%
生活困窮者自立支援機関	100.0%	12.7%	42.7%	7.0%	7.5%	20.2%	7.5%	2.3%
就労支援機関	100.0%	3.3%	53.3%	1.7%	8.3%	26.7%	1.7%	5.0%
医療機関	100.0%	30.5%	15.9%	10.5%	14.2%	10.2%	6.8%	11.9%
警察・消防	100.0%	11.6%	21.2%	6.2%	9.9%	13.7%	26.7%	10.6%
自治会・町内会	100.0%	15.4%	16.6%	12.9%	14.9%	9.4%	19.3%	11.5%
その他	100.0%	19.1%	27.9%	8.9%	14.5%	10.6%	7.9%	11.0%
無回答	100.0%	15.6%	25.4%	10.9%	14.6%	11.0%	11.0%	11.5%
合計	100.0%	18.5%	22.4%	10.5%	16.7%	10.4%	9.1%	12.4%

	N	1 身体的 病気・けが	2 生活力 低下	3 身体障害	4 必要な介護・ 支援なし	5 ひきこもり	6 近隣トラブル	7 認知症
福祉事務所や市・区役所、町村役場の福祉担当部署	19.0%	18.1%	23.5%	20.8%	15.5%	19.5%	19.4%	14.3%
市・区役所、町村役場のその他の部署	9.0%	9.1%	11.4%	8.9%	6.8%	10.6%	10.4%	5.0%
社会福祉協議会	8.9%	9.2%	10.2%	9.8%	7.2%	10.0%	7.9%	7.2%
保健関係機関	1.6%	0.8%	2.2%	0.7%	0.9%	2.7%	3.8%	1.1%
障害関係機関	0.4%	0.2%	0.5%	0.8%	0.1%	0.9%	0.6%	0.1%
介護関係機関	35.2%	41.2%	18.5%	35.1%	49.1%	28.0%	26.5%	50.5%
児童相談所	0.4%	0.1%	1.5%	0.1%	0.0%	0.3%	0.2%	0.0%
保育所・幼稚園・認定こども園	0.0%	0.0%	0.1%	0.0%	0.0%	0.0%	0.2%	0.0%
小・中学校	1.1%	0.0%	3.7%	0.3%	0.1%	1.1%	0.5%	0.1%
子育て支援機関	0.4%	0.1%	1.3%	0.0%	0.0%	0.3%	0.2%	0.1%
生活困窮者自立支援機関	0.8%	0.5%	1.5%	0.5%	0.4%	1.6%	0.7%	0.2%
就労支援機関	0.2%	0.0%	0.5%	0.0%	0.1%	0.6%	0.0%	0.1%
医療機関	1.1%	1.8%	0.8%	1.1%	0.9%	1.1%	0.8%	1.1%
警察・消防	1.1%	0.7%	1.0%	0.6%	0.7%	1.4%	3.2%	0.9%
自治会・町内会	1.6%	1.4%	1.2%	2.0%	1.5%	1.5%	3.5%	1.5%
その他	3.1%	3.2%	3.8%	2.6%	2.7%	3.1%	2.7%	2.7%
無回答	16.0%	13.5%	18.2%	16.6%	14.0%	16.9%	19.3%	14.9%
合計	100.0%	100.0%	100.0%	100.0%	100.0%	100.0%	100.0%	100.0%

3.2 民生委員が自ら実施した支援

次に、民生委員が、相談支援を進めるにあたってのつなぎ先の有無にかかわらず、自ら実施した支援の内容について分析した。なお、この支援の内容には、一般的には民生委員の役割とは考えられないものも含んでいるが、住民から依頼され、断れずに支援している実態を把握するために集計した。

民生委員が自ら実施した支援をみると、いずれのクラスターにおいても 70%以上が継続的な見守り・声かけを実施している。また、「1 身体的病気・けが」「3 身体障がい」「4 必要な介護・支援なし」をはじめとしたクラスターで、家事手伝い、外出・通院の付き添い、入退院の手続き支援を実施している。さらに、住まい探しの手伝い、引っ越し手伝い、仕事探しの手伝い等も実施している（図表 17）。

また、これらの支援について、民生委員単独、関係機関と連携のどちらの体制で実施しているかをみると、ほとんどの項目で民生委員単独で実施している割合が上回っており、周りに助けを求められる相手がいない状態、また、その人の周りにその人を気にかける人が誰もいない状態の社会的孤立世帯に対して、民生委員が真摯な活動を実施していることがうかがえる（図表 18）。

図表 17 民生委員の支援実施状況；クラスタ一別

	N	1 身体的 病気・けが	2 生活力 低下	3 身体障害	4 必要な介護・ 支援なし	5 ひきこもり	6 近隣トラブル	7 認知症
継続的な見守り・声かけ	28,851	5,424	6,204	3,117	4,784	3,144	2,604	3,574
家事手伝い	3,869	1,015	578	530	874	320	188	364
外出・通院の付き添い	3,617	997	546	500	688	287	201	398
入退院の手続き支援	2,462	685	368	335	480	202	158	234
子どもの預かり	148	14	89	11	11	8	3	12
登下校時の付き添い	479	67	215	45	43	35	27	47
住まい探しの手伝い	844	149	250	106	132	59	80	68
引っ越し手伝い	650	124	162	80	128	50	40	66
仕事探しの手伝い	706	70	344	50	50	113	47	32
その他	3,489	616	755	421	629	389	371	308
全体	37,332	6,844	8,782	3,935	5,793	4,067	3,408	4,503

	N	1 身体的 病気・けが	2 生活力 低下	3 身体障害	4 必要な介護・ 支援なし	5 ひきこもり	6 近隣トラブル	7 認知症
継続的な見守り・声かけ	100.0%	18.8%	21.5%	10.8%	16.6%	10.9%	9.0%	12.4%
家事手伝い	100.0%	26.2%	14.9%	13.7%	22.6%	8.3%	4.9%	9.4%
外出・通院の付き添い	100.0%	27.6%	15.1%	13.8%	19.0%	7.9%	5.6%	11.0%
入退院の手続き支援	100.0%	27.8%	14.9%	13.6%	19.5%	8.2%	6.4%	9.5%
子どもの預かり	100.0%	9.5%	60.1%	7.4%	7.4%	5.4%	2.0%	8.1%
登下校時の付き添い	100.0%	14.0%	44.9%	9.4%	9.0%	7.3%	5.6%	9.8%
住まい探しの手伝い	100.0%	17.7%	29.6%	12.6%	15.6%	7.0%	9.5%	8.1%
引っ越し手伝い	100.0%	19.1%	24.9%	12.3%	19.7%	7.7%	6.2%	10.2%
仕事探しの手伝い	100.0%	9.9%	48.7%	7.1%	7.1%	16.0%	6.7%	4.5%
その他	100.0%	17.7%	21.6%	12.1%	18.0%	11.1%	10.6%	8.8%
全体	100.0%	18.3%	23.5%	10.5%	15.5%	10.9%	9.1%	12.1%

	N	1 身体的 病気・けが	2 生活力 低下	3 身体障害	4 必要な介護・ 支援なし	5 ひきこもり	6 近隣トラブル	7 認知症
継続的な見守り・声かけ	77.3%	79.3%	70.6%	79.2%	82.6%	77.3%	76.4%	79.4%
家事手伝い	10.4%	14.8%	6.6%	13.5%	15.1%	7.9%	5.5%	8.1%
外出・通院の付き添い	9.7%	14.6%	6.2%	12.7%	11.9%	7.1%	5.9%	8.8%
入退院の手続き支援	6.6%	10.0%	4.2%	8.5%	8.3%	5.0%	4.6%	5.2%
子どもの預かり	0.4%	0.2%	1.0%	0.3%	0.2%	0.2%	0.1%	0.3%
登下校時の付き添い	1.3%	1.0%	2.4%	1.1%	0.7%	0.9%	0.8%	1.0%
住まい探しの手伝い	2.3%	2.2%	2.8%	2.7%	2.3%	1.5%	2.3%	1.5%
引っ越し手伝い	1.7%	1.8%	1.8%	2.0%	2.2%	1.2%	1.2%	1.5%
仕事探しの手伝い	1.9%	1.0%	3.9%	1.3%	0.9%	2.8%	1.4%	0.7%
その他	9.3%	9.0%	8.6%	10.7%	10.9%	9.6%	10.9%	6.8%
全体	100.0%	100.0%	100.0%	100.0%	100.0%	100.0%	100.0%	100.0%

図表 18 民生委員の支援実施状況；実施体制・クラスター別

	N	1 身体的 病氣・けが	2 生活力 低下	3 身体障害	4 必要な介護・ 支援なし	5 ひきこもり	6 近隣トラブル	7 認知症
継続的な見守り・声かけ	16,316	3,245	3,497	1,862	2,581	1,843	1,451	1,837
家事手伝い	12,535	2,179	2,707	1,255	2,203	1,301	1,153	1,737
外出・通院の付き添い	2,876	771	425	401	654	237	139	249
入退院の手続き支援	993	244	153	129	220	83	49	115
子どもの預かり	2,517	725	397	344	465	199	138	249
登下校時の付き添い	1,100	272	149	156	223	88	63	149
住まい探しの手伝い	1,222	346	203	172	229	105	79	88
引っ越し手伝い	1,240	339	165	163	251	97	79	146
仕事探しの手伝い	97	7	59	9	8	5	2	7
その他	51	7	30	2	3	3	1	5
全体	293	46	129	29	27	18	17	27
	186	21	86	16	17	17	10	20
	450	76	133	57	71	31	45	37
	394	73	117	49	61	28	35	31
	395	70	110	47	78	28	24	38
	295	54	52	33	50	22	16	28
	352	34	172	23	28	57	24	14
	354	36	172	27	22	56	23	18
	2,316	425	508	294	396	262	228	203
	1,173	191	247	127	233	127	143	105
全体	37,332	6,844	8,782	3,935	5,793	4,067	3,408	4,503

	N	1 身体的 病氣・けが	2 生活力 低下	3 身体障害	4 必要な介護・ 支援なし	5 ひきこもり	6 近隣トラブル	7 認知症
継続的な見守り・声かけ	100.0%	19.9%	21.4%	11.4%	15.8%	11.3%	8.9%	11.3%
家事手伝い	100.0%	17.4%	21.6%	10.0%	17.6%	10.4%	9.2%	13.9%
外出・通院の付き添い	100.0%	26.8%	14.8%	13.9%	22.7%	8.2%	4.8%	8.7%
入退院の手続き支援	100.0%	24.6%	15.4%	13.0%	22.2%	8.4%	4.9%	11.6%
子どもの預かり	100.0%	28.8%	15.8%	13.7%	18.5%	7.9%	5.5%	9.9%
登下校時の付き添い	100.0%	24.7%	13.5%	14.2%	20.3%	8.0%	5.7%	13.5%
住まい探しの手伝い	100.0%	28.3%	16.6%	14.1%	18.7%	8.6%	6.5%	7.2%
引っ越し手伝い	100.0%	27.3%	13.3%	13.1%	20.2%	7.8%	6.4%	11.8%
仕事探しの手伝い	100.0%	7.2%	60.8%	9.3%	8.2%	5.2%	2.1%	7.2%
その他	100.0%	13.7%	58.8%	3.9%	5.9%	5.9%	2.0%	9.8%
全体	100.0%	15.7%	44.0%	9.9%	9.2%	6.1%	5.8%	9.2%
	100.0%	11.3%	46.2%	8.6%	8.6%	9.1%	5.4%	10.8%
	100.0%	16.9%	29.6%	12.7%	15.8%	6.9%	10.0%	8.2%
	100.0%	18.5%	29.7%	12.4%	15.5%	7.1%	8.9%	7.9%
	100.0%	17.7%	27.8%	11.9%	19.7%	7.1%	6.1%	9.6%
	100.0%	21.2%	20.4%	12.9%	19.6%	8.6%	6.3%	11.0%
	100.0%	9.7%	48.9%	6.5%	8.0%	16.2%	6.8%	4.0%
	100.0%	10.2%	48.6%	7.6%	6.2%	15.8%	6.5%	5.1%
	100.0%	18.4%	21.9%	12.7%	17.1%	11.3%	9.8%	8.8%
	100.0%	16.3%	21.1%	10.8%	19.9%	10.8%	12.2%	9.0%
全体	100.0%	18.3%	23.5%	10.5%	15.5%	10.9%	9.1%	12.1%

	N	1 身体的 病気・けが	2 生活力 低下	3 身体障害	4 必要な介護・ 支援なし	5 ひきこもり	6 近隣トラブル	7 認知症
継続的な見守り・声かけ	43.7%	47.4%	39.8%	47.3%	44.6%	45.3%	42.6%	40.8%
民生委員単独	33.6%	31.8%	30.8%	31.9%	38.0%	32.0%	33.8%	38.6%
関係機関と連携	7.7%	11.3%	4.8%	10.2%	11.3%	5.8%	4.1%	5.5%
家事手伝い	2.7%	3.6%	1.7%	3.3%	3.8%	2.0%	1.4%	2.6%
民生委員単独	6.7%	10.6%	4.5%	8.7%	8.0%	4.9%	4.0%	5.5%
関係機関と連携	2.9%	4.0%	1.7%	4.0%	3.8%	2.2%	1.8%	3.3%
民生委員単独	3.3%	5.1%	2.3%	4.4%	4.0%	2.6%	2.3%	2.0%
関係機関と連携	3.3%	5.0%	1.9%	4.1%	4.3%	2.4%	2.3%	3.2%
民生委員単独	0.3%	0.1%	0.7%	0.2%	0.1%	0.1%	0.1%	0.2%
関係機関と連携	0.1%	0.1%	0.3%	0.1%	0.1%	0.1%	0.0%	0.1%
民生委員単独	0.8%	0.7%	1.5%	0.7%	0.5%	0.4%	0.5%	0.6%
関係機関と連携	0.5%	0.3%	1.0%	0.4%	0.3%	0.4%	0.3%	0.4%
民生委員単独	1.2%	1.1%	1.5%	1.4%	1.2%	1.2%	1.3%	0.8%
関係機関と連携	1.1%	1.1%	1.3%	1.2%	1.1%	0.7%	1.0%	0.7%
民生委員単独	1.1%	1.0%	1.3%	1.2%	1.3%	0.7%	0.7%	0.8%
関係機関と連携	0.7%	0.8%	0.6%	0.8%	0.9%	0.5%	0.5%	0.6%
民生委員単独	0.9%	0.5%	2.0%	0.6%	0.5%	1.4%	0.7%	0.3%
関係機関と連携	0.9%	0.5%	2.0%	0.7%	0.4%	1.4%	0.7%	0.4%
民生委員単独	6.2%	6.2%	5.8%	7.5%	6.8%	6.4%	6.7%	4.5%
関係機関と連携	3.1%	2.8%	2.8%	3.2%	4.0%	3.1%	4.2%	2.3%
全体	100.0%	100.0%	100.0%	100.0%	100.0%	100.0%	100.0%	100.0%

3.3 社会的孤立事例の課題・困りごとの現在の状況

最後に、民生委員が相談支援を進め、また自ら支援を実施した結果として、社会的孤立事例の課題・困りごとが現在どうなっているかを分析した。

その結果「1 身体的病気・けが」「3 身体障がい」「7 認知症」といった公的制度による支援基盤が整っており、担当する関係機関が比較的明確なクラスターは、解決した、改善したと回答した割合が5割を超えていた。一方、「5 ひきこもり」「6 近隣トラブル」「2 生活力低下」といった課題が複合化しているクラスターは、解決した、改善したとした割合は4割前後に止まっていた（図表 19）。

図表 19 課題・困りごとの現在の状況；クラスター別

	N	1 身体的 病気・けが	2 生活力 低下	3 身体障害	4 必要な介護・ 支援なし	5 ひきこもり	6 近隣トラブル	7 認知症
解決した	7,576	1,707	1,696	827	1,285	536	472	1,053
改善した	10,391	2,097	2,190	1,257	1,594	1,007	847	1,399
変化なし	8,659	1,124	2,127	845	1,296	1,368	1,126	773
悪化した	593	81	114	66	96	64	108	64
その他	4,334	882	859	342	898	443	407	503
把握していない	1,697	218	621	154	171	239	160	134
無回答	4,082	735	1,175	444	453	410	288	577
全体	37,332	6,844	8,782	3,935	5,793	4,067	3,408	4,503

	N	1 身体的 病気・けが	2 生活力 低下	3 身体障害	4 必要な介護・ 支援なし	5 ひきこもり	6 近隣トラブル	7 認知症
解決した	100.0%	22.5%	22.4%	10.9%	17.0%	7.1%	6.2%	13.9%
改善した	100.0%	20.2%	21.1%	12.1%	15.3%	9.7%	8.2%	13.5%
変化なし	100.0%	13.0%	24.6%	9.8%	15.0%	15.8%	13.0%	8.9%
悪化した	100.0%	13.7%	19.2%	11.1%	16.2%	10.8%	18.2%	10.8%
その他	100.0%	20.4%	19.8%	7.9%	20.7%	10.2%	9.4%	11.6%
把握していない	100.0%	12.8%	36.6%	9.1%	10.1%	14.1%	9.4%	7.9%
無回答	100.0%	18.0%	28.8%	10.9%	11.1%	10.0%	7.1%	14.1%
全体	100.0%	18.3%	23.5%	10.5%	15.5%	10.9%	9.1%	12.1%

	N	1 身体的 病気・けが	2 生活力 低下	3 身体障害	4 必要な介護・ 支援なし	5 ひきこもり	6 近隣トラブル	7 認知症
解決した	20.3%	24.9%	19.3%	21.0%	22.2%	13.2%	13.8%	23.4%
改善した	27.8%	30.6%	24.9%	31.9%	27.5%	24.8%	24.9%	31.1%
変化なし	23.2%	16.4%	24.2%	21.5%	22.4%	33.6%	33.0%	17.2%
悪化した	1.6%	1.2%	1.3%	1.7%	1.7%	1.6%	3.2%	1.4%
その他	11.6%	12.9%	9.8%	8.7%	15.5%	10.9%	11.9%	11.2%
把握していない	4.5%	3.2%	7.1%	3.9%	3.0%	5.9%	4.7%	3.0%
無回答	10.9%	10.7%	13.4%	11.3%	7.8%	10.1%	8.5%	12.8%
全体	100.0%	100.0%	100.0%	100.0%	100.0%	100.0%	100.0%	100.0%

※調査票では、解決した（課題・困りごとが解消した）、改善した（課題・困りごとが軽減した）、周囲に支えてくれる人や機関ができたなど、状況が好転した）、変化なし（課題・困りごとの状況、ならびに周囲に支える人や機関がない状況は変わらない）、悪化した（課題・困りごとの状況が悪化、または支えてくれる人や機関が減った）、その他（転居・入院・入所・死亡などにより支援が終結した、または担当しなくなった）と注記を入れて回答を得た。

4. 社会的孤立を背景に課題を有する人への支援の充実に向けて

今回、「全国モニター調査」「調査1 社会的孤立を背景とする課題に関する調査」の追加集計分析を行った。その結果からは、民生委員の訪問も含め、地域においてさまざまな生活課題や福祉課題を発見していることが多く、つなぎ先の有無にかかわらず、民生委員単独で見守りや声かけを継続的に実施していることが分かっている。

4.1 社会的孤立の問題の発見と相談支援につなぐアウトリーチの強化

いずれのクラスターも、「民生委員の訪問での発見」の割合が上位3位内にあり、また、本人・家族、近隣住民、自治会・町内会からの相談からを含めると、ほとんどが専門機関以外の地域からの発見であった。このことは、民生委員の、地域を基盤にした幅広い社会的孤立事例の発見力の高さを示していると考えられる。

民生委員が社会的孤立状態にある人を把握するアウトリーチの機能を果たしているといえるが、地域住民に身近な生活圏域において、民生委員が専門機関へのつないだ後も含めた課題解決の役割を果たすことには限界がある。今後、行政や社協もアウトリーチの機能を高め、これまで以上に身近な圏域における地域住民や専門機関なども含めた地域力の向上が必要であり、民生委員もそこに協力することが考えられる。

4.2 地域における生活支援を行う社会資源の整備

いずれのクラスターも、民生委員が継続的な見守り・声かけを実施していたが、「1 身体的病気・けが」「3 身体障がい」「4 必要な介護・支援なし」をはじめとしたクラスターでは、家事手伝い、住まい探しの手伝い、引っ越し手伝い、仕事探しの手伝い等も実施している。また、これらの支援は民生委員単独で実施している割合が多い。

これらは民生委員の役割を超えるものといえ、今後、高齢化や世帯構造のさらなる変化によって、社会的孤立状態にある人は増えていくことが予想される中、多様な生活支援の仕組みも含め、早急な社会資源や制度の創設が求められる。それとともに、既存の社会資源や制度を含め、民生委員が専門職につなぐことができるような体制を整える必要がある。

また、民生委員活動を支える行政職員や社協職員、専門職のあり方を再考するとともに、民児協における民生委員同士のつながりを作ることも必要である。

4.3 社会資源の創出と地域力の向上

公的制度による支援基盤が整っており、担当する関係機関が比較的明確なクラスターは、解決・改善した割合が高かった。一方で、「5 ひきこもり」「6 近隣トラブル」といったクラスターは解決・改善の割合は低くなっていた。

社会資源の創出が求められる一方で、民生委員は単独でも継続的な見守り・声かけを実施しており、社会的孤立状態にある人の中には、地域とのつながりは民生委員だけという人もいることも考えられる。民生委員だけでなく、今後は多様な専門機関や地域住民も含めた地域力の向上が一層重要になってくる。

それは国が掲げる地域共生社会の実現や包括的な支援体制の構築につながるが、そのた

めには地域住民の身近な生活圏域や民生委員活動を含めた既存の福祉活動、支え合いの取り組みをふまえた、専門職・専門機関による包括的・総合的な相談支援体制の確立が前提となる。専門職による相談支援体制が確立されたうえで、民生委員が地域とのつながりを再構築するきっかけをつくりつつも、住民同士が関わり合い、そしてそれを専門機関等がきちんと支援していくことができこそ、成果があらわれるまでに長い時間を要する社会的孤立状態にあって課題を抱える人の支援が可能になるといえる。

5. 参考：単純集計表、調査票（「全国モニター調査」）

以下に今回、追加集計の対象とした 37,332 件での主な項目の単純集計表を掲載する。

また、「全国モニター調査」実施時（調査期間：平成 28 年 7 月 1 日～9 月 20 日、調査時点：平成 28 年 4 月 1 日）の調査票を掲載する。

Q4 世帯の状態・課題

	当てはまるもの		緊急性・影響が大きいもの	
	件数	割合	件数	割合
身体的な病気・けが	12,190	32.7%	7,570	20.3%
身体障がい(疑い含む)	4,485	12.0%	2,449	6.6%
知的・発達障がい、精神障がい(疑い含む)	4,524	12.1%	2,495	6.7%
外国籍住民	261	0.7%	216	0.6%
刑余者(刑務所等からの出所者)	156	0.4%	112	0.3%
路上生活者(行旅人含む)	57	0.2%	45	0.1%
被災者	85	0.2%	64	0.2%
自殺企図	250	0.7%	197	0.5%
依存症(アルコール・薬物等)	1,390	3.7%	1,003	2.7%
精神的疾患・精神面の不調(うつ等)	5,870	15.7%	3,749	10.0%
児童虐待	475	1.3%	345	0.9%
家庭での養育が困難	580	1.6%	383	1.0%
不登校	1,277	3.4%	813	2.2%
非行	51	0.1%	37	0.1%
家庭内暴力	645	1.7%	406	1.1%
家族が不仲	3,517	9.4%	2,426	6.5%
ひとり親世帯	3,018	8.1%	1,408	3.8%
高齢者虐待	603	1.6%	400	1.1%
外出が困難	7,081	19.0%	3,774	10.1%
認知症	9,670	25.9%	6,177	16.5%
在宅介護が困難	2,482	6.6%	1,387	3.7%
必要な介護や生活支援を受けていない	6,156	16.5%	3,912	10.5%
失業・リストラ	979	2.6%	567	1.5%
就労不安定	2,126	5.7%	1,236	3.3%
働く意志・教育を受けようとする意志がない	1,513	4.1%	853	2.3%
借金の返済が困難	1,357	3.6%	954	2.6%
親の年金頼みで子が無職	2,042	5.5%	1,149	3.1%
住まい不安定(立ち退き等)	829	2.2%	650	1.7%
ゴミ屋敷	4,872	13.1%	3,870	10.4%
近隣住民とのトラブル	7,168	19.2%	5,311	14.2%
ひきこもり	4,691	12.6%	2,879	7.7%
その他	4,177	11.2%	2,818	7.5%
N	37,332	100.0%		

Q5 相談支援のきっかけ

	件数	割合
民生委員の訪問での発見	8,254	22.1%
民児協会長・事務局からの連絡	372	1.0%
本人・家族からの相談	6,895	18.5%
近隣住民、自治会・町内会からの相談	9,102	24.4%
福祉事務所や市・区役所等からの連絡	1,526	4.1%
児童相談所からの連絡	28	0.1%
保健所・保健センターからの連絡	108	0.3%
学校(小・中学校等)からの連絡や相談	754	2.0%
保育所、幼稚園、認定こども園からの連絡や相談	34	0.1%
社協からの連絡	452	1.2%
地域包括支援センターからの連絡	1,553	4.2%
上記以外の関係機関からの連絡	272	0.7%
その他	2,607	7.0%
無回答	5,375	14.4%
N	37,332	100.0%

Q7 世帯類型

	合計					
	就労者 なし	年金受 給あり	生活保 護受給 あり	認知症 あり	障害あ り	
高齢単身世帯	14,461	11,475	13,314	5,669	7,779	6,889
高齢者のみ世帯	4,144	2,289	3,985	1,801	2,950	2,687
その他単身世帯	4,857	3,684	2,878	2,395	2,063	2,805
児童(18歳未満)あり世帯	2,070	442	1,452	1,211	1,223	1,365
その他	11,800	2,692	11,015	7,024	8,690	9,098
N	37,332	20,582	32,644	18,100	22,705	22,844

	合計					
	就労者 なし	年金受 給あり	生活保 護受給 あり	認知症 あり	障害あ り	
高齢単身世帯	100.0%	79.4%	92.1%	39.2%	53.8%	47.6%
高齢者のみ世帯	100.0%	55.2%	96.2%	43.5%	71.2%	64.8%
その他単身世帯	100.0%	75.8%	59.3%	49.3%	42.5%	57.8%
児童(18歳未満)あり世帯	100.0%	21.4%	70.1%	58.5%	59.1%	65.9%
その他	100.0%	22.8%	93.3%	59.5%	73.6%	77.1%
N	100.0%	55.1%	87.4%	48.5%	60.8%	61.2%

	合計					
	就労者 なし	年金受 給あり	生活保 護受給 あり	認知症 あり	障害あ り	
高齢単身世帯	38.7%	55.8%	40.8%	31.3%	34.3%	30.2%
高齢者のみ世帯	11.1%	11.1%	12.2%	10.0%	13.0%	11.8%
その他単身世帯	13.0%	17.9%	8.8%	13.2%	9.1%	12.3%
児童(18歳未満)あり世帯	5.5%	2.1%	4.4%	6.7%	5.4%	6.0%
その他	31.6%	13.1%	33.7%	38.8%	38.3%	39.8%
N	100.0%	100.0%	100.0%	100.0%	100.0%	100.0%

Q6 近隣住民の課題の認識状況

	件数	割合
気づいていた	20,622	55.2%
気づいていなかった	8,375	22.4%
不明	6,326	16.9%
無回答	2,009	5.4%
N	37,332	100.0%

Q8 世帯の居住期間

	件数	割合
1年未満	1,522	4.1%
1年以上3年未満	2,150	5.8%
3年以上5年未満	1,912	5.1%
5年以上10年未満	3,079	8.2%
10年以上	24,343	65.2%
不明	2,159	5.8%
無回答	2,167	5.8%
合計	37,332	100.0%

04. 世帯の扶養・課題(当てはまるもの)...05. 相親支援のきっかけ別

身体的な病気がない(含む)	身体的な病気が含む)	知的な病気がない(含む)	知的な病気が含む)	外国籍住民	刑罰を受ける者がいる(所帯)	路上生活者(行旅者)を含む	被災者	自殺企図	依存症(アルコール・薬物等)	精神的疾患・精神的不調(うつ等)	児童虐待	家庭で養育が困難	不登校	家庭内暴力	家族が不仲	ひとり親世帯	高齢者虐待	外出が困難	認知症	在宅介護が困難	必要ない(含む)	必要ない(含む)	失業・リストラ	就業不安定	借金の返済が困難	親の年金が子で無職	住まい(立ち寄り等)	コミュニティ	近隣住民とのトラブル	ひきこもり	その他
8,254	1,141	750	1,102	16	4	95	41	13	16	16	11,408	41	13	16	4	48	759	480	108	2,202	2,267	1,904	158	329	255	211	178	1,325	2,589	1,126	1,014
100%	41.1%	13.8%	14.4%	0.6%	0.0%	1.2%	0.5%	0.0%	0.1%	0.2%	13.4%	0.5%	1.2%	0.0%	0.6%	9.2%	5.9%	3.3%	27.7%	27.5%	23.1%	1.9%	4.5%	2.6%	2.6%	1.6%	16.1%	15.6%	13.6%	12.3%	
民生委員の訪問での発見	民生委員の訪問での発見	民生委員の訪問での発見	民生委員の訪問での発見	民生委員の訪問での発見	民生委員の訪問での発見	民生委員の訪問での発見	民生委員の訪問での発見	民生委員の訪問での発見	民生委員の訪問での発見	民生委員の訪問での発見	民生委員の訪問での発見	民生委員の訪問での発見	民生委員の訪問での発見	民生委員の訪問での発見	民生委員の訪問での発見	民生委員の訪問での発見	民生委員の訪問での発見	民生委員の訪問での発見	民生委員の訪問での発見	民生委員の訪問での発見	民生委員の訪問での発見	民生委員の訪問での発見	民生委員の訪問での発見	民生委員の訪問での発見	民生委員の訪問での発見	民生委員の訪問での発見	民生委員の訪問での発見	民生委員の訪問での発見	民生委員の訪問での発見	民生委員の訪問での発見	民生委員の訪問での発見
3,396	1,449	1,411	1,102	16	4	95	41	13	16	16	11,408	41	13	16	4	48	759	480	108	2,202	2,267	1,904	158	329	255	211	178	1,325	2,589	1,126	1,014
100%	41.1%	13.8%	14.4%	0.6%	0.0%	1.2%	0.5%	0.0%	0.1%	0.2%	13.4%	0.5%	1.2%	0.0%	0.6%	9.2%	5.9%	3.3%	27.7%	27.5%	23.1%	1.9%	4.5%	2.6%	2.6%	1.6%	16.1%	15.6%	13.6%	12.3%	
民生委員の訪問での発見	民生委員の訪問での発見	民生委員の訪問での発見	民生委員の訪問での発見	民生委員の訪問での発見	民生委員の訪問での発見	民生委員の訪問での発見	民生委員の訪問での発見	民生委員の訪問での発見	民生委員の訪問での発見	民生委員の訪問での発見	民生委員の訪問での発見	民生委員の訪問での発見	民生委員の訪問での発見	民生委員の訪問での発見	民生委員の訪問での発見	民生委員の訪問での発見	民生委員の訪問での発見	民生委員の訪問での発見	民生委員の訪問での発見	民生委員の訪問での発見	民生委員の訪問での発見	民生委員の訪問での発見	民生委員の訪問での発見	民生委員の訪問での発見	民生委員の訪問での発見	民生委員の訪問での発見	民生委員の訪問での発見	民生委員の訪問での発見	民生委員の訪問での発見	民生委員の訪問での発見	民生委員の訪問での発見
3,396	1,449	1,411	1,102	16	4	95	41	13	16	16	11,408	41	13	16	4	48	759	480	108	2,202	2,267	1,904	158	329	255	211	178	1,325	2,589	1,126	1,014
100%	41.1%	13.8%	14.4%	0.6%	0.0%	1.2%	0.5%	0.0%	0.1%	0.2%	13.4%	0.5%	1.2%	0.0%	0.6%	9.2%	5.9%	3.3%	27.7%	27.5%	23.1%	1.9%	4.5%	2.6%	2.6%	1.6%	16.1%	15.6%	13.6%	12.3%	
民生委員の訪問での発見	民生委員の訪問での発見	民生委員の訪問での発見	民生委員の訪問での発見	民生委員の訪問での発見	民生委員の訪問での発見	民生委員の訪問での発見	民生委員の訪問での発見	民生委員の訪問での発見	民生委員の訪問での発見	民生委員の訪問での発見	民生委員の訪問での発見	民生委員の訪問での発見	民生委員の訪問での発見	民生委員の訪問での発見	民生委員の訪問での発見	民生委員の訪問での発見	民生委員の訪問での発見	民生委員の訪問での発見	民生委員の訪問での発見	民生委員の訪問での発見	民生委員の訪問での発見	民生委員の訪問での発見	民生委員の訪問での発見	民生委員の訪問での発見	民生委員の訪問での発見	民生委員の訪問での発見	民生委員の訪問での発見	民生委員の訪問での発見	民生委員の訪問での発見	民生委員の訪問での発見	民生委員の訪問での発見

04 世帯の扶養・課題(当てはまるもの)の9 つを優先課題別

N	身体的な病気がない(含む)	知的・身体的障がい(含む)	外国籍住民	刑罰(刑務所等からの出入)の有無	路上生活者(行旅)の人数	被災者	自殺企図	依存症(アルコール・薬物等)	精神的・身体的疾患・精神面の不調(うつ等)	児童虐待	家庭での養育が困難	不登校	非行	家庭内暴力	家族が不仲	ひとり親世帯	高齢者虐待	外出が困難	認知症	在宅介護が困難	必要介護や生活支援を受けていない	失業・リストラ	就労不安定	働く意欲が低い	借金の返済が困難	靴の年金額が子供が無職	住まい不安定(立ち退き等)	近隣住民とのトラブル	ひきこもり	その他	
																															1,678
5,053	2,391	804	283	319	264	20	4	42	20	34	61	5	4	105	416	438	34	816	1,043	291	806	205	414	188	154	975	634	605			
2,361	817	318	264	20	4	9	19	94	347	7	23	39	0	35	416	195	29	489	555	145	20	337	114	233	127	207	279				
4,351	72	21	131	4	0	2	5	25	180	11	13	12	0	13	46	10	8	49	70	44	4	5	3	8	9	23	34				
109	20	26	62	1	0	0	0	0	36	1	0	3	0	3	0	17	0	17	3,702	875	2,933	85	174	129	174	1,894	1,099				
9,368	1,087	835	32	13	9	10	39	339	1,350	17	24	49	2	140	1,021	435	198	2,949	17,302	875	2,933	85	174	129	174	1,894	1,099				
109	9	2	0	0	0	0	1	1	19	4	0	0	0	7	0	4	0	4	3	0	3	1	6	7	0	7	5				
280	13	9	27	14	0	0	3	1	14	34	184	4	5	16	16	90	0	15	1	1	5	2	14	0	6	2	2				
102	5	3	15	1	0	0	0	0	14	21	35	2	8	11	40	0	7	4	1	4	0	9	5	2	3	0	9				
213	61	18	3	1	3	1	2	9	30	1	2	1	0	21	16	16	0	23	17	6	21	13	53	43	28	12	29				
60	12	3	11	0	0	0	0	2	8	1	0	2	0	24	14	0	0	64	67	37	28	3	16	4	10	4	4				
295	145	55	34	37	0	2	1	22	71	1	2	1	0	12	40	13	4	23	56	7	45	5	13	12	5	8	34				
435	111	61	32	6	2	3	10	22	14	65	0	4	6	88	95	16	54	4	24	37	24	3	17	5	17	5	42				
4,260	1,299	542	662	24	23	8	10	36	178	864	83	204	1	92	414	383	81	148	193	406	647	126	27	29	105	138	99	149			
26,592	9,004	3,201	3,338	162	106	47	51	184	4,345	329	410	796	27	483	2,616	1,990	453	5,131	7,299	1,862	4,824	730	1,534	1,055	986	1,393	628	3,628	5,355	3,241	3,152

04 世帯の状態・課題(当てはまるもの)・Q10 民生委員が実施した支援別

	N	身体的な病気が	身体がよい(含む)	知的・身体的な病気がない(含む)	外国籍住民	刑余者(刑務所等からの出所者)	路上生活者(行状不安)	被災者	自殺企図	依存症(アルコール・薬物等)	精神的疾患・精神的不調(うつ等)	家庭での養育が困難	不登校	非行	家庭内暴力	家族が不仲	ひとり親世帯	高齢者虐待	外出が困難	認知症	在宅介護が困難	必要な生活支援を受けていない	失業・収入不安定	就労不安定	働く意思・生活意欲がない	借金の返済が困難	親の年金収入が不安定	住まい不安定(立ち退き等)	コミニティ	近隣トラブル	ひきこもり	その他	
継続的な車守り、声かけ	16,316	5,728	2,100	1,948	107	40	13	41	102	575	2,541	132	183	470	19	248	1,504	1,262	223	3,866	4,066	2,798	383	885	474	542	853	358	2,080	3,063	2,151	1,865	
民生委員単独で実施	12,535	4,196	1,445	1,607	71	48	21	28	92	527	2,152	194	229	430	16	224	1,331	949	245	2,457	3,337	2,263	316	672	488	666	283	1,869	2,689	1,823	1,411		
民生委員単独で実施	2,876	1,389	435	305	8	4	9	28	106	488	12	20	32	0	21	300	172	65	949	795	698	59	113	91	110	113	51	477	485	301	117		
民生委員単独で実施	993	455	148	117	5	5	0	1	28	106	146	9	16	13	0	9	127	65	12	326	350	125	239	31	32	46	43	19	210	167	101	424	
民生委員単独で実施	2,517	1,239	379	285	15	11	5	8	20	108	431	12	15	32	1	21	258	149	21	810	745	220	506	42	89	63	107	88	54	343	419	252	336
民生委員単独で実施	1,222	684	183	155	8	5	2	9	74	185	4	14	20	0	10	348	418	245	10	448	414	257	11	36	34	50	46	33	184	184	131	161	
民生委員単独で実施	1,240	628	184	148	6	8	2	1	10	83	205	8	16	0	13	328	404	137	235	22	46	300	51	50	39	34	51	50	38	214	255	135	150
民生委員単独で実施	97	19	10	16	4	1	2	0	2	12	13	8	12	13	3	19	2	4	7	4	7	8	4	5	3	2	0	2	6	9	7	4	6
民生委員単独で実施	283	87	35	51	3	1	0	0	4	13	40	24	69	4	6	23	66	2	49	64	18	31	4	21	12	13	14	4	29	42	22	28	59
民生委員単独で実施	381	151	67	82	4	0	1	4	14	28	15	21	46	0	8	18	43	0	32	43	8	3	3	4	8	3	5	23	29	22	25	48	
民生委員単独で実施	309	156	62	46	3	3	5	5	15	61	4	5	9	0	7	49	26	8	66	72	32	59	19	30	10	89	68	73	40	44	40	44	40
民生委員単独で実施	395	150	53	42	6	4	3	2	5	16	57	1	4	7	0	74	39	76	14	23	11	27	18	41	69	61	48	29	37	44	42	44	44
民生委員単独で実施	235	109	35	29	0	2	2	2	1	8	37	0	1	5	0	2	14	2	59	25	27	48	8	14	7	25	10	26	61	48	29	37	44
民生委員単独で実施	352	84	34	57	3	5	2	0	4	20	37	2	1	1	0	7	31	29	34	114	75	44	61	61	46	61	16	44	42	62	31	32	31
民生委員単独で実施	354	87	38	70	2	3	2	0	3	18	52	1	5	13	1	5	41	38	1	30	48	15	33	43	119	75	44	61	16	44	42	62	31
民生委員単独で実施	2,316	850	334	310	13	8	1	3	18	81	418	22	20	47	1	34	291	132	1	537	155	459	67	141	104	116	101	72	341	502	312	316	258
民生委員単独で実施	1,173	383	146	168	6	6	3	1	8	47	215	7	27	35	1	11	153	75	17	221	305	83	246	31	67	39	42	65	26	235	298	155	258
民生委員単独で実施	37,332	12,190	4,485	4,524	261	156	67	85	250	1,430	6,870	475	580	1,277	51	645	3,517	3,018	603	7,081	9,070	2,042	979	1,357	2,042	829	1,357	2,042	7,168	4,691	4,177	4,177	

	N	身体的な病気が	身体がよい(含む)	知的・身体的な病気がない(含む)	外国籍住民	刑余者(刑務所等からの出所者)	路上生活者(行状不安)	被災者	自殺企図	依存症(アルコール・薬物等)	精神的疾患・精神的不調(うつ等)	家庭での養育が困難	不登校	非行	家庭内暴力	家族が不仲	ひとり親世帯	高齢者虐待	外出が困難	認知症	在宅介護が困難	必要な生活支援を受けていない	失業・収入不安定	就労不安定	働く意思・生活意欲がない	借金の返済が困難	親の年金収入が不安定	住まい不安定(立ち退き等)	コミニティ	近隣トラブル	ひきこもり	その他
継続的な車守り、声かけ	100.0%	35.1%	12.9%	11.9%	0.7%	0.4%	0.1%	0.3%	0.6%	3.5%	15.6%	0.8%	2.9%	0.1%	1.5%	9.2%	7.7%	1.4%	20.6%	24.9%	6.6%	17.1%	2.3%	5.4%	4.1%	3.3%	2.2%	12.7%	18.8%	13.2%	12.0%	
民生委員単独で実施	100.0%	34.3%	11.9%	12.8%	0.6%	0.4%	0.2%	0.2%	0.7%	4.2%	17.2%	1.5%	1.8%	0.1%	1.8%	10.6%	6.0%	2.0%	19.6%	30.6%	7.6%	18.9%	2.5%	5.4%	3.9%	3.9%	2.3%	14.9%	21.5%	12.1%	11.5%	
民生委員単独で実施	100.0%	48.3%	15.1%	10.6%	0.3%	0.1%	0.3%	1.0%	3.7%	16.3%	0.4%	0.7%	1.1%	0.0%	0.7%	10.4%	6.0%	1.1%	33.0%	27.6%	4.3%	24.3%	2.1%	3.9%	3.2%	3.8%	3.9%	16.6%	16.9%	10.5%	14.5%	
民生委員単独で実施	100.0%	49.2%	14.9%	11.3%	0.5%	0.5%	0.1%	0.3%	0.8%	4.3%	17.1%	0.5%	1.3%	0.0%	0.9%	12.8%	5.8%	1.2%	32.8%	35.2%	12.6%	23.2%	1.9%	3.1%	3.5%	4.3%	3.9%	18.1%	16.8%	10.2%	12.5%	
民生委員単独で実施	100.0%	46.1%	15.2%	13.0%	0.5%	0.5%	0.5%	0.5%	1.3%	16.4%	0.5%	1.3%	1.6%	0.0%	1.5%	11.5%	6.0%	0.9%	31.6%	38.0%	13.0%	23.4%	1.0%	3.3%	3.8%	2.2%	15.3%	16.6%	10.0%	13.3%		
民生委員単独で実施	100.0%	54.3%	15.0%	12.7%	0.7%	0.4%	0.2%	0.2%	0.7%	6.1%	15.1%	0.7%	0.7%	0.0%	1.1%	10.5%	6.2%	1.1%	26.8%	24.9%	11.2%	19.2%	1.8%	2.5%	2.8%	4.1%	3.6%	17.1%	15.1%	10.7%	13.2%	
民生委員単独で実施	100.0%	50.6%	16.8%	16.8%	0.3%	0.6%	0.2%	0.6%	1.6%	11.1%	16.8%	0.8%	1.0%	0.0%	1.1%	10.6%	5.2%	1.0%	28.3%	36.8%	14.4%	21.4%	1.7%	3.1%	3.1%	4.1%	2.1%	17.4%	19.8%	10.7%	12.8%	
民生委員単独で実施	100.0%	21.6%	3.9%	25.9%	5.9%	2.0%	0.0%	0.0%	2.0%	5.9%	23.5%	17.6%	8.1%	2.0%	3.9%	11.8%	37.3%	4.1%	52.4%	41.1%	7.2%	3.9%	3.9%	0.8%	0.0%	2.0%	0.0%	6.2%	6.8%	7.8%	7.8%	
民生委員単独で実施	100.0%	29.7%	11.9%	14.5%	1.0%	0.3%	0.3%	0.3%	1.4%	4.4%	15.7%	6.8%	3.1%	0.1%	1.4%	7.8%	22.5%	0.7%	16.7%	21.8%	6.1%	10.6%	4.4%	7.2%	4.5%	4.8%	1.4%	9.9%	14.3%	7.5%	9.9%	
民生委員単独で実施	100.0%	20.4%	9.1%	17.4%	0.5%	0.0%	0.0%	0.0%	1.4%	4.5%	14.3%	8.1%	4.5%	0.0%	2.7%	9.7%	23.1%	1.6%	17.2%	23.1%	6.5%	6.5%	2.7%	7.5%	4.3%	5.4%	7.0%	16.3%	12.4%	15.6%	11.3%	8.6%
民生委員単独で実施	100.0%	36.0%	13.8%	13.3%	0.9%	0.8%	0.9%	1.3%	3.3%	14.9%	0.9%	1.6%	1.0%	0.0%	1.8%	13.1%	6.4%	2.2%	15.8%	18.7%	5.8%	16.0%	4.0%	7.3%	4.2%	20.4%	10.0%	17.3%	18.5%	10.9%	12.2%	10.9%
民生委員単独で実施	100.0%	38.0%	13.4%	10.6%	1.5%	1.0%	0.8%	0.5%	1.3%	3.1%	14.4%	0.3%	1.8%	0.0%	1.2%	12.9%	7.1%	1.5%	18.1%	25.1%	9.6%	15.0%	4.8%	9.1%	5.8%	6.6%	11.1%	22.6%	17.3%	18.5%	10.2%	10.9%
民生委員単独で実施	100.0%	42.7%	13.7%	11.4%	0.0%	0.8%	0.8%	0.8%	0.4%	2.1%	14.5%	0.4%	2.0%	0.0%	1.2%	8.8%	5.5%	2.1%	29.4%	19.0%	10.9%	19.2%	3.5%	5.8%	2.8%	6.8%	10.4%	17.5%	17.0%	8.6%	11.1%	14.5%
民生委員単独で実施	100.0%	23.9%	9.7%	16.2%	0.9%	1.4%	0.6%	0.0%	1.1%	5.7%	19.0%	0.6%	2.8%	0.0%	0.4%	8.9%	4.3%	0.3%	9.7%	12.1%	4.2%	9.3%	9.1%	11.6%	17.9%	2.3%	8.5%	10.2%	17.3%	9.1%	9.1%	9.1%
民生委員単独で実施	100.0%	36.7%	14.4%	13.4%	0.6%	0.5%	0.0%	0.1%	0.8%	8.0%	14.7%	0.3%	1.4%	3.7%	0.3%	14.1%	11.6%	10.7%	22.2%	23.2%	6.7%	19.8%	2.9%	6.1%	4.5%	5.0%	4.4%	14.7%	11.9%	12.4%	8.8%	8.8%
民生委員単独で実施	100.0%	33.5%	12.4%	14.3%	0.5%	0.3%	0.0%	0.1%	0.7%	4.5%	18.0%	0.9%	2.0%	0.0%	0.5%	12.6%	5.7%	1.3%	22.2%	23.2%	7.9%	21.0%	2.9%	5.7%	3.3%	5.5%	2.2%	20.0%	25.4%	13.5%	22.0%	
民生委員単独で実施	100.0%	32.7%	12.0%	12.1%	0.7%	0.4%	0.2%	0.2%	0.7%	3.7%	15.7%	1.3%	1.6%	3.4%	1.7%	9.4%	8.1%	1.6%	19.0%	25.9%	6.6%	16.5%	2.6%	5.7%	3.6%	5.5%	2.2%	20.0%	19.2%	12.6%	11.2%	

	N	身体的な病気が	身体がよい(含む)	知的・身体的な病気がない(含む)	外国籍住民	刑余者(刑務所等からの出所者)	路上生活者(行状不安)	被災者	自殺企図	依存症(アルコール・薬物等)	精神的疾患・精神的不調(うつ等)	家庭での養育が困難	不登校	非行	家庭内暴力	家族が不仲	ひとり親世帯	高齢者虐待	外出が困難	認知症	在宅介護が困難	必要な生活支援を受けていない	失業・収入不安定	就労不安定	働く意思・生活意欲がない	借金の返済が困難	親の年金収入が不安定	住まい不安定(立ち退き等)	コミニティ	近隣トラブル	ひきこもり	その他
継続的な車守り、声かけ	43.7%	47.0%	46.8%	43.1%	41.0%	38.5%	22.8%	48.2%	40.8%	41.4%	43.3%	31.6%	36.8%	37.3%	38.4%	42.8%	41.8%	37.0%	47.5%	42.0%	45.5%	39.1%	41.8%	42.8%	41.8%	42.8%	42.7%	47.7%	45.9%	47.0%		
民生委員単独で実施	33.6%	34.3%	32.2%	35.9%	27.2%	30.6%	35.6%	32.9%	36.6%	37.9%	36.7%	40.6%	39.5%	33.7%	31.4%	34.7%	37.8%	34.4%	46.6%	34.7%	39.7%	36.4%										

04 世帯の扶養・課題(特に大きなもの)の5 相関支障のまっかけ別

身体的な病気が	身体的な病気が	知的障害がある(疑い含む)	外国籍住民	刑余者(刑務所からの出所者)	路上生活者(行旅人含む)	被災者	自殺企図	依存症(アルコール・薬物等)	精神的疾患・精神面の不調(うつ等)	児童虐待	家庭での養育が困難	不登校	非行	家庭内暴力	家族が不仲	ひとり親世帯	高齢者虐待	外出が困難	認知症	在宅介護が困難	必要ない介護や生活支援を受けられない	失業・リストラ	就労不安定	働く意欲を失う可能性	借金の返済が困難	親の年金が子で無職	住まい不安定(立ち寄り等)	コミニティ	近隣住民とのトラブル	ひきこもり	その他	
																																N
2,175	662	429	37	16	8	11	42	207	713	17	34	60	3	40	542	228	75	1,248	1,476	405	1,247	84	196	157	165	241	1,093	952	703	677		
8,254	2,525	1,612	121	57	29	42	142	483	1,081	32	63	113	35	131	629	256	87	1,442	1,670	405	1,247	84	196	157	165	241	1,093	952	703	677		
6,895	1,477	483	41	21	10	13	50	142	738	45	50	77	5	131	629	256	87	1,442	1,670	405	1,247	84	196	157	165	241	1,093	952	703	677		
9,102	1,561	486	684	22	11	19	312	1,081	1,081	73	45	85	2	89	534	239	122	766	1,945	328	1,081	132	332	227	292	1,188	2,098	807	649			
1,526	300	108	126	16	3	2	7	45	174	28	38	39	0	18	90	98	19	105	133	34	101	43	99	45	51	132	140	115	110			
28	2	1	4	0	0	0	0	0	0	0	3	2	0	0	0	0	0	2	4	0	0	0	0	0	0	0	3	1	4	0		
108	13	4	19	1	0	0	3	4	18	5	7	2	0	3	6	8	1	7	8	3	3	4	1	0	1	7	9	8	7	0		
754	29	11	57	12	0	2	3	5	49	58	81	322	14	15	29	138	1	8	18	2	7	4	36	33	15	4	58	21	48	42	1	
452	85	28	28	3	0	0	0	12	6	2	5	0	0	1	1	3	0	1	5	0	0	0	5	2	3	2	3	1	1	1	0	
1,553	341	128	71	5	0	2	2	12	38	2	5	16	2	18	93	54	28	173	373	74	188	14	29	15	45	17	52	31	37	35	82	2
272	50	16	20	3	0	4	2	7	36	4	2	0	0	2	17	16	0	21	46	8	24	3	14	8	5	23	20	114	114	32	24	24
2,607	550	177	208	9	7	4	16	34	280	28	23	46	3	24	169	93	43	259	339	77	304	48	101	62	69	59	333	328	281	363	363	
5,375	892	320	340	15	4	13	30	134	439	68	73	145	6	61	279	211	43	429	871	175	381	567	127	78	121	141	633	434	328	310	310	
37,332	7,570	2,449	2,495	112	45	64	197	1,003	3,749	345	383	813	37	406	2,426	1,408	400	3,774	6,177	1,387	3,912	567	1,236	853	954	1,149	3,870	5,311	2,879	2,818	2,818	

04 世帯の状況・課題(特に大きなもの)・07 世帯類型別

世帯類型	N	身体的な痛みが	身体的な痛みが強い(含む)	知的・身体的な痛みが強い(含む)	外国籍住民	刑余者(刑務所等から出る者)	路上生活者(行旅人含む)	被災者	自殺企図	依存症(アルコール・薬物等)	精神的疾患・精神的不調(うつ病)	児童虐待	家庭での養育が困難	不登校	非行	家庭内暴力	家族が不仲	ひとり親世帯	高齢者虐待	外出が困難	認知症	在宅介護が困難	必要ない介護や生活支援を受けていない	失業・リストラ	就労不安定	働く意欲・教育を受けようとする意欲がない	借金の返済が困難	親の年金などで子が無職	住まい(立ち退き等)	コミニティ	近隣住居トラブル	ひきこもり	その他		
高齢者のみ世帯	14,481	3,676	1,050	650	71	43	17	26	60	415	1,284	21	31	52	4	35	833	348	56	1,877	2,851	509	1,919	123	190	118	333	115	1,872	2,512	1,000	1,414			
高齢者のみ世帯	4,144	1,043	319	220	21	9	3	6	12	98	359	10	13	22	0	73	325	97	88	564	1,074	318	1,640	24	154	34	387	576	227	322	2,433				
その他単身世帯	4,657	838	319	186	20	25	12	8	46	186	679	30	22	94	2	27	187	111	20	283	307	64	311	332	391	103	308	132	577	659	603	341			
児童(18歳未満)あり世帯	2,070	146	58	203	50	8	0	2	15	33	213	202	223	453	20	65	177	366	20	55	79	46	30	139	66	70	40	19	153	145	104	140			
その他	11,800	1,867	703	933	56	27	13	22	64	271	1,214	82	94	192	11	206	904	486	216	985	1,866	475	996	148	461	327	351	126	801	1,419	945	601	2,818		
合計	37,332	7,570	2,449	2,495	216	112	45	64	197	1,003	3,741	383	37	406	37	406	2,426	1,408	400	3,714	6,177	1,387	1,149	650	3,870	650	3,870	5,311	2,879	2,818	1,501	13,937			
障害者なし	20,582	2,706	949	1,089	123	40	17	36	90	343	1,382	267	281	580	25	249	1,238	840	238	1,492	2,140	649	1,377	1,777	658	282	475	435	230	1,425	1,950	1,005	1,009		
年金受給あり	32,644	6,640	2,189	2,083	175	76	37	60	156	823	3,088	271	289	651	32	353	3,482	3,482	373	3,482	5,668	1,310	3,494	327	773	533	729	1,010	520	3,420	4,716	2,352	2,433		
生涯受給あり	18,100	3,200	1,110	1,235	123	75	17	32	88	469	1,831	203	248	581	29	198	911	778	162	1,005	2,801	579	1,165	248	519	400	416	400	294	1,714	2,283	1,167	1,107		
生涯保護受給あり	22,705	3,664	1,264	1,487	138	50	19	32	85	512	2,088	227	248	564	29	239	1,334	840	271	2,042	5,747	1,024	2,250	175	487	304	400	586	250	2,293	3,265	1,412	1,443		
障害あり	22,844	4,426	2,150	2,094	132	55	18	37	111	496	2,415	241	279	556	28	254	1,335	844	216	2,441	3,303	847	2,006	256	631	414	500	694	300	2,100	2,888	1,501	1,397		
N																																			
高齢者のみ世帯	100.0%	25.4%	7.3%	4.5%	0.5%	0.3%	0.1%	0.2%	0.4%	2.9%	8.9%	0.1%	0.2%	0.4%	0.2%	5.8%	2.4%	0.4%	13.0%	19.7%	3.5%	13.3%	0.9%	1.3%	0.8%	2.3%	0.8%	2.4%	12.9%	17.4%	6.9%	9.8%			
高齢者のみ世帯	100.0%	25.2%	7.7%	5.3%	0.5%	0.2%	0.1%	0.1%	0.3%	2.4%	8.7%	0.2%	0.3%	0.5%	0.0%	1.8%	0.8%	2.1%	13.6%	25.9%	7.7%	15.4%	0.6%	1.3%	0.8%	2.1%	0.7%	1.4%	8.9%	13.9%	5.5%	7.8%			
その他単身世帯	100.0%	17.3%	6.4%	10.1%	2.4%	0.5%	0.2%	0.2%	0.9%	3.8%	14.0%	0.6%	0.5%	1.9%	0.0%	0.6%	3.9%	0.4%	5.8%	6.3%	1.3%	6.4%	0.8%	8.1%	6.3%	3.4%	2.7%	2.1%	11.9%	13.6%	12.4%	7.0%			
児童(18歳未満)あり世帯	100.0%	7.1%	2.8%	9.8%	2.4%	0.4%	0.0%	0.1%	0.7%	1.6%	10.3%	9.8%	10.8%	21.9%	1.0%	3.1%	8.8%	17.7%	1.0%	2.7%	3.8%	2.2%	2.2%	6.7%	3.2%	3.4%	1.9%	0.9%	7.4%	7.0%	5.0%	6.8%			
その他	100.0%	15.8%	6.0%	7.9%	0.5%	0.2%	0.1%	0.2%	0.5%	2.3%	10.0%	0.7%	0.8%	1.6%	0.1%	1.7%	7.7%	4.1%	1.8%	8.4%	15.8%	4.0%	3.9%	3.9%	2.8%	2.6%	6.7%	1.1%	7.6%	12.0%	8.0%	5.1%			
合計	100.0%	20.3%	6.6%	6.7%	0.6%	0.3%	0.1%	0.2%	0.5%	2.7%	10.0%	0.9%	1.0%	2.2%	0.1%	1.1%	6.5%	3.8%	1.1%	10.1%	16.5%	3.7%	10.5%	3.3%	3.3%	2.6%	3.1%	1.7%	10.4%	14.2%	7.7%	7.5%			
障害者なし	100.0%	13.1%	4.6%	5.3%	0.6%	0.2%	0.1%	0.2%	0.4%	1.7%	6.7%	1.3%	1.4%	2.8%	0.1%	1.2%	6.0%	4.1%	1.2%	7.2%	13.3%	3.2%	6.7%	3.2%	2.1%	2.3%	2.1%	1.1%	6.9%	9.5%	4.9%	4.9%			
年金受給あり	100.0%	20.3%	6.7%	6.4%	0.5%	0.2%	0.1%	0.2%	0.5%	2.5%	9.5%	0.8%	0.9%	2.0%	0.1%	1.1%	6.6%	3.5%	10.7%	18.0%	4.0%	10.7%	4.0%	4.2%	2.4%	1.6%	2.2%	3.1%	10.2%	14.4%	7.2%	7.5%			
生涯受給あり	100.0%	17.7%	6.8%	9.7%	0.7%	0.4%	0.1%	0.2%	0.5%	2.6%	9.0%	1.3%	1.4%	3.2%	0.2%	1.1%	5.0%	4.3%	8.9%	14.4%	3.2%	14.4%	4.1%	2.9%	2.2%	2.3%	2.6%	1.6%	9.5%	12.6%	6.4%	6.1%			
生涯保護受給あり	100.0%	16.1%	5.6%	6.5%	0.6%	0.2%	0.1%	0.2%	0.4%	2.3%	9.2%	1.0%	1.1%	2.5%	0.1%	1.1%	5.9%	3.7%	1.2%	9.0%	25.3%	4.5%	9.9%	2.0%	1.3%	1.8%	2.6%	1.1%	10.1%	14.4%	6.2%	6.4%			
障害あり	100.0%	19.4%	9.4%	9.2%	0.6%	0.2%	0.1%	0.2%	0.5%	2.2%	10.6%	1.1%	1.2%	2.4%	0.1%	1.1%	5.8%	3.7%	0.9%	10.7%	14.5%	3.7%	8.8%	2.8%	1.8%	2.2%	3.0%	1.3%	9.2%	12.6%	6.6%	6.1%			
N																																			
高齢者のみ世帯	38.7%	48.0%	42.9%	26.1%	32.9%	36.4%	37.8%	40.6%	30.5%	41.4%	34.2%	8.1%	6.4%	10.8%	0.8%	34.3%	24.7%	14.0%	49.7%	46.2%	36.7%	48.1%	15.4%	15.4%	13.8%	34.9%	10.0%	52.9%	48.4%	47.3%	34.7%	50.2%			
高齢者のみ世帯	11.1%	13.8%	13.0%	8.8%	8.0%	8.0%	6.7%	9.4%	6.1%	9.8%	9.6%	2.9%	3.4%	2.7%	0.0%	18.0%	13.4%	22.0%	14.9%	17.4%	22.9%	16.4%	4.2%	4.4%	4.0%	9.0%	9.0%	8.9%	9.5%	10.8%	7.9%	11.4%			
その他単身世帯	13.0%	11.1%	13.0%	19.6%	9.3%	22.3%	26.7%	12.5%	23.4%	18.5%	18.1%	8.7%	5.7%	11.6%	5.4%	6.7%	7.7%	7.9%	5.0%	7.5%	5.0%	4.6%	7.9%	31.8%	31.8%	36.1%	17.2%	11.5%	15.8%	12.4%	20.9%	12.1%			
児童(18歳未満)あり世帯	5.5%	1.9%	2.4%	8.1%	2.3%	7.1%	0.0%	3.1%	7.6%	3.3%	5.7%	58.6%	55.7%	54.1%	55.7%	16.0%	7.3%	26.0%	1.5%	1.5%	1.5%	1.2%	5.3%	11.2%	7.7%	7.3%	3.5%	2.9%	4.0%	2.7%	3.6%	5.0%			
その他	31.6%	24.7%	28.7%	37.4%	25.9%	24.1%	29.9%	34.4%	32.5%	27.0%	32.4%	23.8%	24.5%	23.6%	25.7%	50.7%	37.3%	34.5%	54.0%	30.2%	34.2%	25.5%	27.9%	37.3%	38.3%	31.6%	68.9%	19.4%	23.3%	26.7%	32.8%	21.3%			
合計	100.0%	100.0%	100.0%	100.0%	100.0%	100.0%	100.0%	100.0%	100.0%	100.0%	100.0%	100.0%	100.0%	100.0%	100.0%	100.0%	100.0%	100.0%	100.0%	100.0%	100.0%	100.0%	100.0%	100.0%	100.0%	100.0%	100.0%	100.0%	100.0%	100.0%	100.0%	100.0%	100.0%	100.0%	100.0%

04. 世帯の状況・課題(特に大きなもの)の9 つを優先課題別

	身体的な病気が	身体的な病気が(軽いや含む)	知的発達障害や精神障害(軽いや含む)	外国籍住民	刑罰(刑務所等)からの出入り	路上生活者(行旅人言)	被災者	自殺企図	依存症(アルコール、薬物等)	精神的疾患・精神面の不調(うつ等)	児童虐待	家庭での養育が困難	不登校	非行	家庭内暴力	家族が不仲	ひとり親世帯	高齢者虐待	外出が困難	認知症	在宅介護が困難	必要介護や生活支援を受けていない	失業・リストラ	就労不安定	働く意欲を失っている	借金の返済が困難	靴の年金額がで子がない	住まい不安定(立ち退き等)	近隣住民とのトラブル	ひきもり	その他		
N	409	401	401	401	401	401	401	401	401	401	401	401	401	401	401	401	401	401	401	401	401	401	401	401	401	401	401	401	401	401			
福祉事務所や市・区役所、町役場の福祉担当部署	5,053	368	453	32	27	7	5	36	149	611	51	76	81	433	678	328	201	47	433	678	168	542	121	282	144	119	731	401	409				
市・区役所、町役場の福祉担当部署	2,391	1,075	1,400	186	10	8	15	15	34	225	16	16	39	242	242	25	86	24	242	242	242	203	503	159	91	523	731	401	409				
社会福祉協議会	2,361	487	1,881	138	11	9	14	14	17	224	5	14	26	197	197	22	101	19	197	197	197	214	63	133	68	239	731	401	409				
保健福祉センター・保健センター・精神保健福祉センターなど	435	48	153	78	1	0	2	0	0	113	0	0	0	0	0	0	0	0	0	0	0	23	3	16	15	39	239	196	170	170			
児童福祉施設(児童養育施設・児童自立支援施設など)	109	8	15	35	2	0	0	0	0	19	0	0	0	0	0	0	0	0	0	0	0	5	0	5	4	5	7	20	15	6	6		
介護福祉施設(地域包括支援センター・介護事業所など)	9,368	2,392	1,641	478	13	8	9	30	282	881	20	0	36	1,322	2,943	97	214	137	1,322	2,943	533	1,610	64	91	76	150	1,430	608	740	740	740		
児童養育施設(児童養育施設・児童自立支援施設など)	109	3	11	12	0	0	0	0	0	13	0	0	0	0	0	0	0	0	0	0	0	0	0	0	0	0	0	0	0	0	0	0	
児童養育施設(児童養育施設・児童自立支援施設など)	280	5	6	18	0	0	0	0	0	11	0	0	0	0	0	0	0	0	0	0	0	0	0	0	0	0	0	0	0	0	0	0	
小・中学校	213	36	10	11	0	0	0	0	0	11	23	34	133	22	22	2	9	50	1	5	8	1	5	2	0	0	0	19	14	17	14	14	
子育て支援機関(地域子育て支援センターなど)	60	6	2	7	0	0	0	0	0	6	1	1	1	10	10	0	0	0	0	0	0	0	0	0	0	0	0	0	0	0	0	0	0
生活困窮者自立支援機関	295	98	23	24	0	0	0	0	0	46	0	0	0	0	0	0	0	0	0	0	0	31	3	1	3	4	25	36	17	37	37	37	37
障害者支援施設(障害者自立支援施設など)	292	31	10	24	0	0	0	0	0	45	1	0	0	0	0	0	0	0	0	0	0	16	3	3	7	6	3	109	32	26	32	26	32
警察・消防	435	63	32	18	6	2	1	1	1	44	1	4	6	62	62	2	17	13	4	37	62	34	3	9	6	4	61	113	35	38	38	38	38
自治会・町内会	818	167	41	56	6	2	3	5	15	89	8	10	17	0	0	8	38	10	0	83	136	21	70	15	29	7	20	85	109	67	101	101	101
その他	4,260	777	290	364	25	1	8	30	130	504	64	62	131	350	664	273	186	64	350	664	169	379	64	64	160	92	108	495	697	335	335	335	
無回答	26,592	5,724	1,783	1,911	81	38	38	140	764	2,856	253	294	540	2,762	4,941	312	1,855	984	2,762	4,941	1,075	3,150	428	917	598	716	805	4,052	2,026	2,026	2,026	2,026	
合計	100.0%	21.3%	7.3%	9.0%	0.6%	0.1%	0.1%	0.7%	2.9%	12.1%	1.0%	1.5%	1.6%	13.4%	6.5%	4.0%	0.9%	8.6%	13.4%	3.3%	10.7%	2.4%	5.2%	2.8%	2.4%	14.5%	10.4%	14.5%	7.9%	8.1%	8.1%		

	身体的な病気が	身体的な病気が(軽いや含む)	知的発達障害や精神障害(軽いや含む)	外国籍住民	刑罰(刑務所等)からの出入り	路上生活者(行旅人言)	被災者	自殺企図	依存症(アルコール、薬物等)	精神的疾患・精神面の不調(うつ等)	児童虐待	家庭での養育が困難	不登校	非行	家庭内暴力	家族が不仲	ひとり親世帯	高齢者虐待	外出が困難	認知症	在宅介護が困難	必要介護や生活支援を受けていない	失業・リストラ	就労不安定	働く意欲を失っている	借金の返済が困難	靴の年金額がで子がない	住まい不安定(立ち退き等)	近隣住民とのトラブル	ひきもり	その他		
N	81	81	81	81	81	81	81	81	81	81	81	81	81	81	81	81	81	81	81	81	81	81	81	81	81	81	81	81	81	81	81	81	81
福祉事務所や市・区役所、町役場の福祉担当部署	100.0%	22.3%	5.9%	5.8%	0.4%	0.5%	0.2%	0.6%	2.8%	12.1%	1.0%	1.5%	1.6%	13.4%	6.5%	4.0%	0.9%	8.6%	13.4%	3.3%	10.7%	2.4%	5.2%	2.8%	2.4%	14.5%	10.4%	14.5%	7.9%	8.1%	8.1%	8.1%	
市・区役所、町役場の福祉担当部署	100.0%	20.8%	5.8%	5.8%	0.6%	0.3%	0.2%	0.6%	2.8%	9.5%	0.7%	0.8%	1.1%	10.1%	1.0%	3.8%	0.8%	10.2%	10.1%	2.3%	8.5%	6.1%	6.1%	3.7%	2.4%	10.0%	10.0%	14.6%	8.4%	7.8%	7.8%	7.8%	
社会福祉協議会	100.0%	11.0%	3.4%	17.9%	1.8%	0.2%	0.2%	0.3%	0.9%	26.0%	2.3%	1.8%	2.3%	6.2%	1.8%	3.4%	1.1%	8.2%	6.2%	3.2%	9.1%	2.7%	5.6%	3.2%	1.7%	11.1%	11.1%	12.6%	12.6%	8.3%	7.2%	7.2%	
保健福祉センター・保健センター・精神保健福祉センターなど	100.0%	7.1%	13.8%	32.1%	1.8%	0.1%	0.1%	0.3%	0.9%	17.4%	0.0%	0.9%	0.9%	4.6%	5.5%	4.6%	1.1%	6.3%	4.6%	2.5%	5.3%	0.7%	3.7%	1.8%	0.7%	11.5%	11.5%	25.7%	12.4%	13.8%	5.5%	5.5%	
児童福祉施設(児童養育施設・児童自立支援施設など)	100.0%	25.5%	6.8%	5.1%	0.4%	0.1%	0.1%	0.3%	2.8%	9.4%	33.0%	0.2%	2.5%	27.1%	8.1%	2.3%	1.5%	14.1%	27.1%	5.7%	17.2%	0.7%	1.0%	1.6%	1.6%	11.8%	11.8%	15.3%	13.8%	6.5%	7.8%	7.8%	
介護福祉施設(地域包括支援センター・介護事業所など)	100.0%	2.8%	0.9%	11.0%	0.0%	0.0%	0.0%	0.0%	0.0%	11.9%	0.0%	0.0%	0.0%	0.0%	2.8%	4.6%	2.2%	15.9%	0.0%	0.0%	0.9%	3.7%	5.5%	0.0%	0.0%	4.6%	4.6%	2.8%	5.5%	5.5%	5.5%	5.5%	
児童養育施設(児童養育施設・児童自立支援施設など)	100.0%	9.1%	0.4%	9.1%	0.0%	0.0%	0.0%	0.0%	0.0%	27.3%	0.0%	0.0%	0.0%	0.0%	9.1%	36.4%	0.0%	14.1%	0.0%	0.0%	9.1%	18.2%	0.0%	0.0%	0.0%	0.0%	27.3%	0.0%	18.2%	18.2%	18.2%	18.2%	
小・中学校	100.0%	1.8%	2.1%	6.4%	2.9%	0.0%	0.0%	1.1%	0.0%	3.9%	8.9%	12.1%	47.5%	20.6%	1.4%	3.2%	17.9%	0.4%	1.8%	2.9%	1.8%	1.8%	0.7%	3.2%	1.8%	0.4%	6.8%	5.0%	6.1%	5.0%	5.0%	5.0%	
子育て支援機関(地域子育て支援センターなど)	100.0%	16.9%	1.0%	5.2%	0.5%	0.0%	0.5%	0.0%	2.8%	6.9%	42.7%	20.6%	21.6%	20.6%	2.0%	7.5%	23.5%	0.0%	5.6%	1.9%	5.2%	2.0%	0.0%	0.0%	0.0%	10.0%	9.9%	9.9%	13.1%	3.8%	3.8%	3.8%	
生活困窮者自立支援機関	100.0%	10.0%	3.8%	11.7%	0.3%	0.0%	0.0%	0.3%	3.3%	15.6%	1.7%	0.0%	1.7%	0.0%	0.0%	6.7%	5.0%	0.0%	1.7%	0.0%	1.0%	1.0%	0.0%	0.0%	0.0%	10.3%	10.3%	13.3%	13.3%	13.1%	6.7%	6.7%	
障害者支援施設(障害者自立支援施設など)	100.0%	33.2%	7.8%	8.2%	0.2%	0.0%	0.0%	0.3%	4.5%	15.4%	0.3%	0.0%	0.4%	0.0%	0.0%	8.2%	2.1%	0.3%	3.8%	1.6%	1.6%	1.6%	0.0%	0.4%	1.4%	1.4%	8.5%	12.2%	15.0%	15.0%	15.0%	15.0%	
警察・消防	100.0%	14.5%	7.4%	4.1%	1.1%	0.5%	0.2%	0.2%	2.1%	10.1%	0.2%	0.9%	1.4%	4.3%	3.9%	3.0%	0.9%	3.8%	4.3%	1.6%	1.6%	1.6%	0.0%	2.1%	2.1%	0.9%	14.0%	28.0%	11.0%	8.0%	8.7%	8.7%	
自治会・町内会	100.0%	20.4%	5.0%	6.8%	0.7%	0.1%	0.2%	0.6%	1.8%	10.9%	1.0%	1.2%	2.1%	16.6%	7.0%	4.6%	1.2%	10.1%	16.6%	2.6%	2.6%	2.6%	1.8%	3.4%	3.4%	3.5%	10.4%	13.3%	10.4%	12.3%	12.3%	12.3%	12.3%
その他	100.0%	18.2%	6.8%	8.5%	0.6%	0.3%	0.2%	0.3%	3.1%	11.8%	1.5%	1.5%	3.1%	8.2%	4.4%	4.4%	1.5%	8.2%	8.2%	4.0%	4.0%	4.0%	3.8%	3.8%	3.8%	2.5%	11.6%	16.4%	16.4%	16.4%	16.4%	16.4%	
無回答	26,592	5,724	1,783	1,911	81	38	38	140	764	2,856	253	294	540	2,762	4,941	312	1,855	984	2,762	4,941	1,075	3,150	428	917	598	716	805	4,052	2,026	2,026	2,026	2,026	
合計	100.0%	21.6%	6.7%	7.2%	0.5%	0.1%	0.1%	0.5%	2.9%	10.7%	1.0%	1.1%	2.0%	18.2%	7.0%	3.7%	1.2%	10.4%	18.2%	4.0%	11.8%	1.6%	3.4%	2.2%	2.7%	11.1%	11.1%	15.2%	7.6%	7.6%	7.6%	7.6%	

	身体的な病気が	身体的な病気が(軽いや含む)	知的発達障害や精神障害(軽いや含む)	外国籍住民	刑罰(刑務所等)からの出入り	路上生活者(行旅人言)	被災者	自殺企図	依存症(アルコール、薬物等)	精神的疾患・精神面の不調(うつ等)	児童虐待	家庭での養育が困難	不登校	非行	家庭内暴力	家族が不仲	ひとり親世帯	高齢者虐待	外出が困難	認知症	在宅介護が困難	必要介護や生活支援を受けていない	失業・リストラ	就労不安定	働く意欲を失っている	借金の返済が困難	靴の年金額がで子がない	住まい不安定(立ち退き等)	近隣住民とのトラブル	ひきもり	その他		
N	191	191	191	191	191	191	191	191	191	191	191	191	191	191	191	191	191	191	191	191	191	191	191	191	191	191	191	191	191	191	191	191	191
福祉事務所や市・区役所、町役場の福祉担当部署	19.0%	18.7%	20.6%	23.7%	33.3%	18.4%	13.2%	25.7%	19.5%	21.4%	20.2%	25.9%	15.0%	9.1%	23.1%	17.7%	20.4%	5.0%	15.7%	14.0%	15.6%	12.2%	28.3%	28.0%	24.0%	20.1%	19.8%	18.0%	19.8%	19.1%	19.1%		
市・区役所、町役場の福祉担当部署	9.0%	9.3%	7.9%	9.7%	13.6%	21.1%	13.2%	10.7%	9.																								

04 世帯の状態・課題(特に大きなもの)・Q10 民生委員が実施した支援別

N	身体的な病気が	身体的な病気がない(含む)	知的・精神的な病気がない(含む)	外国籍住民	刑余者(刑務所等から出た者)	路上生活者(行状不審な人を含む)	被災者	自殺企図	依存症(アルコール・薬物等)	精神的疾患・精神の不調(うつ等)	家庭での養育が困難	不登校	非行	家庭内暴力	家族が不仲	ひとり親世帯	高齢者虐待	外出が困難	認知症	在宅介護	必要な生活支援を受けていない	失業・リストラ	就労不安定	働く意思・就労意思がない	借金の返済が困難	親の年金収入が不足	住まい不安定(立ち退き等)	コミニティ	近隣トラブル	その他		
16,316	3,610	1,127	100	42	10	34	86	411	1,680	133	305	15	161	1,053	619	162	1,891	2,643	616	18,14	221	551	288	379	498	288	1,657	2,281	1,356	1,344		
12,535	2,707	896	901	67	31	22	65	409	1,388	150	157	313	14	1,41	975	454	166	1,299	2,597	535	1,518	185	394	388	356	381	2,277	1,526	2,009	928	971	
2,876	908	256	177	4	3	9	23	7	291	12	23	0	14	233	86	27	1,680	529	161	469	36	57	56	77	52	43	373	357	181	275		
993	302	80	70	4	3	0	7	43	85	4	12	9	0	8	96	28	8	1,711	238	65	141	12	20	16	29	26	15	161	108	56	76	
2,517	825	228	168	11	8	3	6	15	73	12	17	24	1	1,885	75	13	457	513	124	299	29	54	38	76	43	48	287	302	145	231		
1,100	344	93	86	5	4	2	4	6	111	4	6	14	0	1,877	21	8	1,051	22	8	166	22	20	14	28	23	16	335	142	72	65		
1,222	448	112	105	5	4	2	7	55	109	3	7	10	0	1,816	31	12	1,052	262	73	142	14	21	17	33	21	31	154	129	78	112		
1,240	409	110	100	6	4	2	7	66	125	2	5	10	0	1,866	31	12	1,052	262	73	142	14	21	17	33	21	31	154	129	78	112		
97	14	5	12	4	0	2	1	1	11	10	3	6	1	1	9	21	1	1	3	2	4	1	2	1	2	2	6	5	4	3		
283	49	19	27	4	0	1	2	6	23	14	7	40	3	11	28	2	5	32	41	6	16	3	19	6	10	6	2	22	28	13	18	
268	41	16	17	3	0	1	6	20	8	17	9	34	0	8	12	28	6	16	50	8	9	2	7	27	28	7	31	27	22	13	8	
390	100	25	32	6	4	3	2	4	13	40	1	5	4	0	4	16	8	49	14	26	3	26	11	22	9	74	52	54	26	27		
395	100	36	32	6	3	2	4	13	35	0	3	4	0	5	41	13	8	40	73	23	45	7	15	10	9	5	54	54	24	23	26	
255	79	17	18	0	1	3	2	1	7	24	0	1	4	0	2	18	8	2	28	51	11	27	6	4	18	6	24	46	35	15	23	
352	61	19	40	3	4	2	1	2	11	45	1	6	4	0	2	22	14	1	15	20	15	22	35	66	48	33	38	6	20	25	37	20
354	51	18	39	4	3	1	3	16	29	0	4	7	0	1	3	28	3	1	14	26	9	20	24	78	47	34	43	12	37	30	40	26
2,316	586	195	186	16	2	2	15	63	274	19	17	36	0	21	221	75	21	277	374	91	324	36	86	62	87	48	54	277	390	194	360	
1,173	264	91	104	7	5	4	4	32	143	10	20	25	1	7	113	44	18	127	210	53	173	22	44	24	37	41	20	204	218	97	184	
37,332	7,570	2,449	2,495	216	112	45	64	197	1,003	349	383	813	37	406	4,226	1,408	400	3,774	6,177	1,387	3,912	567	1,236	853	954	1,149	650	3,870	5,311	2,879	2,818	

N	身体的な病気が	身体的な病気がない(含む)	知的・精神的な病気がない(含む)	外国籍住民	刑余者(刑務所等から出た者)	路上生活者(行状不審な人を含む)	被災者	自殺企図	依存症(アルコール・薬物等)	精神的疾患・精神の不調(うつ等)	家庭での養育が困難	不登校	非行	家庭内暴力	家族が不仲	ひとり親世帯	高齢者虐待	外出が困難	認知症	在宅介護	必要な生活支援を受けていない	失業・リストラ	就労不安定	働く意思・就労意思がない	借金の返済が困難	親の年金収入が不足	住まい不安定(立ち退き等)	コミニティ	近隣トラブル	その他	
100.0%	22.1%	7.3%	0.6%	0.3%	0.3%	0.1%	0.2%	2.5%	10.3%	0.6%	0.8%	1.9%	0.1%	1.0%	6.5%	3.8%	1.0%	11.6%	16.2%	3.8%	11.1%	1.4%	3.4%	2.3%	2.3%	2.3%	1.8%	10.2%	14.0%	8.3%	8.2%
100.0%	21.6%	6.4%	7.2%	0.3%	0.1%	0.2%	0.3%	0.8%	11.2%	1.2%	1.3%	2.5%	0.1%	1.1%	7.8%	3.6%	1.3%	10.4%	20.7%	4.3%	12.1%	1.5%	3.1%	3.1%	2.8%	1.8%	12.2%	16.0%	7.4%	7.7%	
100.0%	31.6%	8.9%	6.2%	0.2%	0.1%	0.1%	0.3%	0.8%	11.0%	0.4%	0.8%	0.8%	0.0%	0.8%	8.1%	3.0%	0.9%	19.5%	18.4%	5.6%	16.3%	1.3%	2.0%	1.9%	2.7%	1.8%	13.0%	12.4%	6.3%	9.6%	
100.0%	30.4%	8.1%	7.0%	0.3%	0.0%	0.3%	0.1%	0.7%	11.0%	0.5%	1.2%	0.9%	0.0%	0.8%	9.7%	2.8%	0.8%	17.2%	24.0%	4.9%	14.2%	1.2%	2.0%	1.5%	2.9%	1.5%	11.4%	12.0%	5.8%	9.2%	
100.0%	32.8%	8.1%	6.7%	0.4%	0.0%	0.1%	0.2%	0.6%	11.0%	0.5%	0.8%	0.8%	0.0%	0.7%	7.4%	3.0%	0.5%	18.2%	20.4%	4.9%	11.9%	1.2%	2.1%	1.5%	3.0%	1.7%	19.8%	11.4%	5.8%	8.8%	
100.0%	31.3%	8.5%	7.8%	0.5%	0.4%	0.1%	0.2%	0.5%	10.1%	0.4%	0.5%	0.8%	0.0%	0.7%	9.2%	2.0%	0.7%	16.9%	23.5%	6.2%	14.7%	1.2%	1.8%	1.3%	2.5%	2.1%	12.3%	12.3%	6.3%	7.7%	
100.0%	36.7%	9.2%	8.6%	0.4%	0.2%	0.2%	0.3%	0.6%	10.3%	0.6%	0.8%	0.8%	0.0%	0.8%	7.9%	2.3%	1.0%	15.3%	16.5%	6.2%	11.6%	1.1%	1.7%	1.4%	2.7%	1.7%	12.6%	10.6%	6.4%	9.2%	
100.0%	33.0%	8.6%	8.1%	0.3%	0.2%	0.2%	0.2%	0.6%	10.3%	0.3%	0.8%	0.8%	0.0%	0.8%	7.9%	2.3%	1.0%	15.3%	16.5%	6.2%	11.6%	1.1%	1.7%	1.4%	2.7%	1.7%	12.6%	10.6%	6.4%	9.2%	
100.0%	33.0%	8.6%	8.1%	0.3%	0.2%	0.2%	0.2%	0.6%	10.3%	0.3%	0.8%	0.8%	0.0%	0.8%	7.9%	2.3%	1.0%	15.3%	16.5%	6.2%	11.6%	1.1%	1.7%	1.4%	2.7%	1.7%	12.6%	10.6%	6.4%	9.2%	
100.0%	33.0%	8.6%	8.1%	0.3%	0.2%	0.2%	0.2%	0.6%	10.3%	0.3%	0.8%	0.8%	0.0%	0.8%	7.9%	2.3%	1.0%	15.3%	16.5%	6.2%	11.6%	1.1%	1.7%	1.4%	2.7%	1.7%	12.6%	10.6%	6.4%	9.2%	
100.0%	16.7%	5.9%	11.8%	5.9%	2.0%	0.0%	0.0%	5.9%	15.7%	4.8%	15.7%	11.8%	2.0%	1.0%	7.8%	19.6%	0.0%	3.9%	19.6%	5.9%	0.0%	3.9%	5.9%	0.0%	2.1%	0.0%	11.8%	2.0%	5.9%	5.0%	
100.0%	12.4%	6.8%	9.2%	1.0%	0.3%	0.3%	0.3%	0.7%	10.3%	0.6%	4.8%	5.8%	13.3%	1.0%	1.6%	4.0%	0.3%	9.7%	14.5%	2.7%	5.5%	10.0%	3.4%	2.0%	0.7%	7.5%	8.5%	4.4%	6.5%	4.8%	
100.0%	12.4%	6.8%	8.6%	0.5%	0.9%	0.7%	0.4%	0.7%	10.3%	0.9%	10.2%	18.3%	1.0%	1.3%	3.5%	14.0%	1.1%	9.7%	14.5%	2.7%	3.2%	2.2%	3.8%	11.1%	4.3%	2.7%	7.1%	9.1%	8.1%	4.3%	
100.0%	21.6%	8.9%	9.8%	0.9%	0.9%	0.7%	0.4%	0.7%	10.3%	0.9%	10.2%	18.3%	1.0%	1.3%	3.5%	14.0%	1.1%	9.7%	14.5%	2.7%	3.2%	2.2%	3.8%	11.1%	4.3%	2.7%	7.1%	9.1%	8.1%	4.3%	
100.0%	25.3%	9.1%	8.1%	0.5%	0.8%	0.8%	0.5%	1.3%	10.2%	0.9%	13.3%	1.0%	0.0%	1.0%	10.2%	4.1%	2.0%	8.6%	12.4%	3.8%	9.3%	3.3%	6.3%	6.3%	6.3%	6.3%	13.5%	13.7%	7.4%	6.9%	
100.0%	30.0%	9.1%	8.1%	0.6%	0.4%	1.2%	0.8%	0.4%	10.3%	0.4%	10.4%	1.6%	0.0%	0.8%	7.1%	3.1%	0.8%	11.0%	18.5%	5.8%	11.4%	2.0%	4.1%	1.8%	3.8%	2.5%	8.9%	13.2%	11.1%	5.8%	8.9%
100.0%	17.3%	5.4%	11.0%	0.9%	0.2%	0.8%	0.3%	0.6%	12.8%	0.3%	1.7%	2.3%	0.0%	0.6%	4.3%	3.7%	0.3%	4.3%	5.7%	4.3%	10.6%	2.4%	2.7%	1.6%	9.4%	18.8%	13.7%	5.9%	9.0%	6.3%	
100.0%	14.4%	5.1%	11.0%	0.8%	0.3%	0.8%	0.3%	0.8%	12.8%	0.4%	1.7%	2.3%	0.0%	0.6%	4.3%	3.7%	0.3%	4.3%	5.7%	4.3%	10.6%	2.4%	2.7%	1.6%	9.4%	18.8%	13.7%	5.9%	9.0%	6.3%	
100.0%	25.3%	8.4%	8.0%	0.7%	0.1%	0.1%	0.1%	0.8%	11.8%	0.8%	0.7%	1.6%	0.0%	0.9%	9.5%	3.2%	0.9%	12.0%	16.1%	3.9%	14.0%	1.6%	3.7%	2.7%	3.7%	2.1%	2.3%	12.0%	16.8%	8.4%	15.5%
100.0%	22.5%	7.8%	8.9%	0.6%	0.4%	0.3%	0.0%	0.3%	12.2%	0.9%	1.7%	2.1%	0.1%	0.6%	9.6%	3.8%	1.5%	10.8%	17.9%	4.5%	14.7%	1.5%	3.8%	2.0%	3.2%	3.5%	1.7%	17.4%	18.6%	8.3%	15.7%
100.0%	20.3%	6.8%	6.7%	0.6%	0.3%	0.1%	0.2%	0.5%	10.0%	0.9%	1.0%	2.2%	0.1%	1.1%	6.5%	3.8%	1.1%	10.1%	16.5%	3.7%	10.5%	1.5%	3.3%	2.3%	2.6%	3.1%	1.7%	10.4%	14.2%	7.7%	7.5%

N	身体的な病気が	身体的な病気がない(含む)	知的・精神的な病気がない(含む)	外国籍住民	刑余者(刑務所等から出た者)	路上生活者(行状不審な人を含む)	被災者	自殺企図	依存症(アルコール・薬物等)	精神的疾患・精神の不調(うつ等)	家庭での養育が困難	不登校	非行	家庭内暴力	家族が不仲
---	---------	---------------	------------------	-------	----------------	------------------	-----	------	----------------	------------------	-----------	-----	----	-------	-------

04. 世帯の扶養と課題(特に大きなもの)・0.10 民生委員の支援実施者別

	身体的な痛みが	身体的な痛みが強い(含む)	知的・精神的苦しい(含む)	外国籍住民	刑罰者(刑務所等からの出入者)	路上生活者(行旅人含む)	被災者	自殺企図	依存症(アルコール・薬物等)	精神的疾患・精神の不調(うつ等)	児童虐待	家庭での養育が困難	不登校	非行	家庭内暴力	家族が不仲	ひとり親世帯	高齢者虐待	外出が困難	認知症	在宅介護が困難	必要のない介護や生活支援を受けていない	失業・リストラ	就労不安定	働く意欲がない	借金の返済が困難	親の年金が乏しい	住まい不安定(立ち退き等)	近隣住民トラブル	ひきこもり	その他		
N																																	
	26,851	6,317	1,996	2,028	167	80	56	151	820	3,078	263	290	618	29	302	2,028	1,073	328	3,190	5,240	1,151	3,332	406	945	668	795	879	3,183	4,290	2,284	2,315		
	3,869	1,210	336	247	11	3	3	32	32	376	16	35	32	0	22	329	114	35	731	767	226	610	48	77	72	106	78	465	485	237	351		
	3,617	1,169	321	254	16	12	4	20	118	388	16	23	38	1	25	286	97	21	643	794	199	481	31	74	52	104	66	444	444	217	316		
	2,462	858	222	205	12	1	6	14	121	234	5	12	21	0	16	201	59	16	366	466	189	303	29	46	60	319	422	300	146	201			
	479	148	24	18	7	1	2	10	4	43	22	36	9	3	2	13	31	1	1	66	13	3	4	1	1	2	5	7	8	27			
	844	248	6	43	4	1	1	2	10	49	22	38	74	3	6	23	55	3	50	66	22	22	7	17	4	18	39	4	39	51	28		
	650	197	65	67	6	5	4	4	7	89	5	9	8	0	10	87	32	13	75	108	34	80	25	48	22	21	90	123	51	65	58		
	644	179	53	50	6	4	4	4	4	59	0	4	8	0	7	59	21	7	68	124	34	72	14	23	16	59	100	79	38	58	58		
	706	112	37	79	7	7	3	2	5	27	74	1	18	1	5	50	27	2	29	46	24	42	58	144	86	124	57	57	77	46	77	46	
	3,489	850	286	290	23	6	2	19	95	417	29	37	61	1	28	334	119	39	404	584	144	497	59	130	95	124	89	74	481	608	291	544	
全体	37,332	7,570	2,449	2,495	216	112	45	197	1,003	3,749	345	383	813	37	406	2,426	1,498	400	3,774	6,177	1,387	3,912	567	1,236	853	954	1,149	650	3,870	5,311	2,879	2,818	

	身体的な痛みが	身体的な痛みが強い(含む)	知的・精神的苦しい(含む)	外国籍住民	刑罰者(刑務所等からの出入者)	路上生活者(行旅人含む)	被災者	自殺企図	依存症(アルコール・薬物等)	精神的疾患・精神の不調(うつ等)	児童虐待	家庭での養育が困難	不登校	非行	家庭内暴力	家族が不仲	ひとり親世帯	高齢者虐待	外出が困難	認知症	在宅介護が困難	必要のない介護や生活支援を受けていない	失業・リストラ	就労不安定	働く意欲がない	借金の返済が困難	親の年金が乏しい	住まい不安定(立ち退き等)	近隣住民トラブル	ひきこもり	その他			
N																																		
	100.0%	21.9%	6.9%	7.0%	0.6%	0.3%	0.2%	0.5%	2.8%	10.7%	0.9%	1.0%	2.1%	0.1%	1.0%	7.0%	3.7%	1.1%	11.1%	18.2%	4.0%	11.5%	1.4%	3.3%	2.3%	2.5%	1.8%	11.0%	14.9%	7.9%	8.0%			
	100.0%	31.3%	8.7%	6.4%	0.3%	0.2%	0.3%	0.8%	3.1%	9.7%	0.4%	0.9%	0.8%	0.0%	0.6%	8.5%	2.9%	0.9%	18.9%	19.8%	5.8%	15.8%	1.2%	2.0%	1.9%	2.7%	1.5%	13.8%	12.0%	6.1%	9.1%			
	100.0%	32.3%	8.9%	7.0%	0.4%	0.3%	0.2%	0.6%	3.3%	10.7%	0.5%	0.9%	0.8%	0.0%	0.7%	7.9%	2.7%	0.8%	17.8%	22.0%	5.5%	12.7%	0.9%	2.0%	2.0%	2.7%	1.8%	11.7%	12.3%	6.0%	8.7%			
	100.0%	34.8%	9.0%	8.3%	0.4%	0.3%	0.2%	0.6%	4.9%	9.5%	0.2%	0.5%	0.9%	0.0%	0.6%	8.2%	2.4%	0.6%	14.9%	19.0%	7.7%	12.3%	2.7%	2.0%	1.9%	2.7%	2.0%	13.0%	12.2%	5.9%	8.2%			
	100.0%	16.2%	4.1%	12.2%	4.7%	0.7%	1.4%	0.7%	2.7%	12.8%	10.1%	12.2%	15.4%	0.6%	1.4%	8.8%	20.9%	0.7%	4.7%	14.2%	2.7%	2.0%	2.7%	4.7%	1.7%	2.0%	1.4%	5.4%	4.7%	5.4%	4.7%			
	100.0%	15.0%	5.4%	9.0%	0.8%	0.2%	0.4%	0.4%	2.1%	9.0%	4.6%	7.5%	15.4%	0.6%	1.3%	4.8%	11.5%	0.6%	10.4%	14.2%	2.7%	4.6%	3.0%	3.5%	1.7%	3.8%	0.8%	8.1%	10.6%	5.8%	5.8%			
	100.0%	23.3%	7.7%	7.9%	0.7%	0.6%	0.5%	0.8%	2.4%	10.5%	9.1%	1.1%	1.2%	0.0%	1.0%	10.3%	3.8%	1.1%	8.9%	12.8%	3.6%	9.5%	5.7%	2.6%	1.7%	3.8%	1.9%	17.2%	14.6%	8.0%	7.7%			
	100.0%	27.5%	8.2%	7.7%	0.9%	0.6%	0.7%	0.8%	2.8%	9.1%	0.0%	0.6%	1.1%	0.0%	1.1%	7.1%	3.2%	1.1%	10.5%	19.1%	5.2%	11.1%	3.0%	3.5%	1.7%	5.1%	9.1%	15.4%	12.2%	8.1%	8.9%			
	100.0%	15.9%	5.2%	11.2%	1.0%	1.0%	0.4%	0.7%	3.8%	10.5%	0.1%	1.4%	2.5%	0.1%	0.7%	7.1%	3.8%	0.3%	4.1%	6.5%	3.4%	5.9%	8.4%	20.4%	3.5%	5.1%	25.5%	8.1%	7.8%	10.9%	6.5%			
	100.0%	24.4%	8.2%	8.3%	0.7%	0.2%	0.1%	0.5%	2.7%	12.0%	0.8%	1.1%	1.7%	0.0%	0.8%	9.6%	3.4%	1.1%	11.6%	16.7%	4.1%	14.2%	1.7%	3.7%	13.5%	3.6%	2.1%	13.8%	12.4%	8.3%	15.8%			
全体	100.0%	20.3%	6.6%	6.7%	0.6%	0.3%	0.2%	0.5%	2.7%	10.0%	0.9%	1.0%	2.2%	0.1%	1.1%	6.5%	3.8%	1.1%	10.1%	16.5%	3.7%	10.5%	1.5%	3.3%	2.3%	2.6%	1.7%	10.4%	14.2%	7.7%	7.5%			

	身体的な痛みが	身体的な痛みが強い(含む)	知的・精神的苦しい(含む)	外国籍住民	刑罰者(刑務所等からの出入者)	路上生活者(行旅人含む)	被災者	自殺企図	依存症(アルコール・薬物等)	精神的疾患・精神の不調(うつ等)	児童虐待	家庭での養育が困難	不登校	非行	家庭内暴力	家族が不仲	ひとり親世帯	高齢者虐待	外出が困難	認知症	在宅介護が困難	必要のない介護や生活支援を受けていない	失業・リストラ	就労不安定	働く意欲がない	借金の返済が困難	親の年金が乏しい	住まい不安定(立ち退き等)	近隣住民トラブル	ひきこもり	その他			
N																																		
	77.3%	83.4%	81.5%	81.3%	71.4%	64.4%	87.5%	76.6%	81.8%	82.1%	73.3%	75.7%	76.0%	78.4%	83.0%	83.0%	76.2%	82.0%	84.5%	84.8%	83.0%	85.2%	71.6%	76.5%	78.3%	77.0%	79.2%	82.2%	80.8%	79.3%	82.2%			
	10.4%	16.0%	13.7%	9.9%	6.3%	6.7%	15.6%	15.2%	12.1%	10.0%	4.6%	9.1%	3.9%	0.0%	5.4%	13.6%	8.1%	8.7%	19.4%	14.8%	16.3%	15.6%	8.6%	6.5%	6.2%	11.1%	6.8%	8.8%	8.8%	8.2%	12.5%			
	9.7%	15.4%	13.1%	10.2%	10.7%	8.9%	9.4%	10.2%	11.8%	10.3%	4.6%	6.0%	4.7%	2.7%	6.2%	11.8%	6.9%	5.2%	17.0%	12.9%	14.3%	14.3%	5.5%	6.0%	6.1%	10.9%	5.7%	9.8%	8.4%	7.5%	11.2%			
	6.6%	11.3%	9.1%	8.2%	7.1%	7.1%	9.4%	7.1%	12.1%	6.2%	4.4%	3.1%	2.6%	0.0%	3.9%	8.3%	4.2%	4.0%	9.7%	7.3%	13.6%	7.7%	5.1%	3.7%	3.6%	7.0%	4.4%	9.2%	5.6%	5.1%	7.1%			
	0.4%	0.3%	0.2%	0.7%	0.9%	0.4%	1.6%	0.5%	0.4%	0.5%	4.3%	4.7%	1.1%	8.1%	0.5%	0.9%	2.2%	0.2%	0.2%	0.3%	0.9%	0.6%	0.1%	0.6%	0.1%	0.3%	0.1%	0.3%	0.2%	0.1%	0.3%	0.2%		
	1.3%	1.0%	1.1%	1.7%	1.9%	0.9%	1.6%	1.0%	1.1%	1.1%	6.4%	9.4%	9.1%	8.1%	1.5%	0.9%	3.9%	0.7%	1.3%	1.7%	2.0%	2.0%	1.2%	1.4%	0.9%	1.0%	0.6%	1.0%	1.0%	1.0%	1.0%	1.0%		
	2.3%	2.6%	2.2%	2.7%	2.8%	4.5%	6.3%	3.6%	3.6%	2.4%	1.6%	2.3%	1.1%	0.0%	2.5%	1.7%	3.2%	3.2%	2.0%	3.1%	1.7%	2.0%	4.4%	3.9%	2.6%	5.7%	1.4%	2.3%	2.3%	1.8%	2.3%			
	1.7%	2.4%	2.2%	2.0%	2.8%	3.6%	6.3%	2.0%	1.8%	1.6%	0.0%	1.0%	1.0%	0.0%	1.7%	2.4%	1.5%	1.7%	2.0%	1.7%	2.0%	1.8%	2.5%	2.0%	1.3%	3.5%	1.4%	2.3%	1.5%	1.3%	1.8%			
	1.9%	1.5%	1.1%	3.2%	6.2%	8.9%	3.1%	2.5%	2.7%	2.0%	0.3%	2.6%	2.2%	2.7%	2.1%	2.1%	1.9%	0.5%	0.8%	0.7%	0.8%	0.7%	1.1%	1.1%	1.1%	11.1%	7.0%	2.8%	2.6%	2.7%	1.6%			
	9.3%	11.2%	11.7%	11.6%	13.3%	13.3%	3.1%	9.5%	9.5%	11.1%	8.4%	9.7%	7.5%	2.7%	6.9%	13.3%	8.5%	9.7%	10.7%	9.5%	10.4%	12.7%	10.2%	10.3%	10.1%	13.0%	11.4%	12.4%	10.1%	19.3%	10.0%			
全体	100.0%	100.0%	100.0%	100.0%	100.0%	100.0%	100.0%	100.0%	100.0%	100.0%	100.0%	100.0%	100.0%	100.0%	100.0%	100.0%	100.0%	100.0%	100.0%	100.0%	100.0%	100.0%	100.0%	100.0%	100.0%	100.0%	100.0%	100.0%	100.0%	100.0%	100.0%	100.0%	100.0%	

Q7 世帯類型; Q5 相談支援のきっかけ別

	N	高齢単身世帯	高齢者のみ世帯	その他単身世帯	児童(18歳未満)あり世帯	その他	就労者なし世帯	年金受給あり世帯	生活保護受給あり世帯	認知症あり世帯	障害あり世帯
民生委員の訪問での発見	8,254	4,166	1,015	825	161	2,087	5,080	7,458	3,592	4,820	4,750
民児協会長・事務局からの連絡	372	131	32	59	32	118	197	302	202	201	241
本人・家族からの相談	6,895	2,319	835	812	406	2,523	3,557	6,008	3,236	3,699	4,287
近隣住民、自治会・町内会からの相談	9,102	3,586	1,047	1,470	257	2,742	5,431	7,858	3,916	5,775	5,219
福祉事務所や市・区役所等からの連絡	1,526	503	109	328	167	419	880	1,194	967	824	967
児童相談所からの連絡	28	3	0	5	15	5	8	20	17	18	22
保健所・保健センターからの連絡	108	20	8	19	29	32	50	89	59	62	78
学校(小・中学校等)からの連絡や相談	754	15	12	68	467	192	181	600	571	544	551
保育所、幼稚園、認定こども園からの連絡や相談	34	0	0	0	19	15	6	27	22	22	26
社協からの連絡	452	141	30	91	27	163	233	369	237	258	286
地域包括支援センターからの連絡	1,553	672	225	129	27	500	880	1,441	766	1,047	1,011
上記以外の関係機関からの連絡	272	100	20	52	19	81	148	229	126	168	163
その他	2,607	1,155	229	405	133	685	1,606	2,227	1,162	1,454	1,532
無回答	5,375	1,650	582	594	311	2,238	2,325	4,822	3,227	3,813	3,711
合計	37,332	14,461	4,144	4,857	2,070	11,800	20,582	32,644	18,100	22,705	22,844

	N	高齢単身世帯	高齢者のみ世帯	その他単身世帯	児童(18歳未満)あり世帯	その他	就労者なし世帯	年金受給あり世帯	生活保護受給あり世帯	認知症あり世帯	障害あり世帯
民生委員の訪問での発見	100.0%	50.5%	12.3%	10.0%	2.0%	25.3%	61.5%	90.4%	43.5%	58.4%	57.5%
民児協会長・事務局からの連絡	100.0%	35.2%	8.6%	15.9%	8.6%	31.7%	53.0%	81.2%	54.3%	54.0%	64.8%
本人・家族からの相談	100.0%	33.6%	12.1%	11.8%	5.9%	36.6%	51.6%	87.1%	46.9%	53.6%	62.2%
近隣住民、自治会・町内会からの相談	100.0%	39.4%	11.5%	16.2%	2.8%	30.1%	59.7%	86.3%	43.0%	63.4%	57.3%
福祉事務所や市・区役所等からの連絡	100.0%	33.0%	7.1%	21.5%	10.9%	27.5%	57.7%	78.2%	63.4%	54.0%	63.4%
児童相談所からの連絡	100.0%	10.7%	0.0%	17.9%	53.6%	17.9%	28.6%	71.4%	60.7%	64.3%	78.6%
保健所・保健センターからの連絡	100.0%	18.5%	7.4%	17.6%	26.9%	29.6%	46.3%	82.4%	54.6%	57.4%	72.2%
学校(小・中学校等)からの連絡や相談	100.0%	2.0%	1.6%	9.0%	61.9%	25.5%	24.0%	79.6%	75.7%	72.1%	73.1%
保育所、幼稚園、認定こども園からの連絡や相談	100.0%	0.0%	0.0%	0.0%	55.9%	44.1%	17.6%	79.4%	64.7%	64.7%	76.5%
社協からの連絡	100.0%	31.2%	6.6%	20.1%	6.0%	36.1%	51.5%	81.6%	52.4%	57.1%	63.3%
地域包括支援センターからの連絡	100.0%	43.3%	14.5%	8.3%	1.7%	32.2%	56.7%	92.8%	49.3%	67.4%	65.1%
上記以外の関係機関からの連絡	100.0%	36.8%	7.4%	19.1%	7.0%	29.8%	54.4%	84.2%	46.3%	61.8%	59.9%
その他	100.0%	44.3%	8.8%	15.5%	5.1%	26.3%	61.6%	85.4%	44.6%	55.8%	58.8%
無回答	100.0%	30.7%	10.8%	11.1%	5.8%	41.6%	43.3%	89.7%	60.0%	70.9%	69.0%
合計	100.0%	38.7%	11.1%	13.0%	5.5%	31.6%	55.1%	87.4%	48.5%	60.8%	61.2%

	N	高齢単身世帯	高齢者のみ世帯	その他単身世帯	児童(18歳未満)あり世帯	その他	就労者なし世帯	年金受給あり世帯	生活保護受給あり世帯	認知症あり世帯	障害あり世帯
民生委員の訪問での発見	22.1%	28.8%	24.5%	17.0%	7.8%	17.7%	24.7%	22.8%	19.8%	21.2%	20.8%
民児協会長・事務局からの連絡	1.0%	0.9%	0.8%	1.2%	1.5%	1.0%	1.0%	0.9%	1.1%	0.9%	1.1%
本人・家族からの相談	18.5%	16.0%	20.1%	16.7%	19.6%	21.4%	17.3%	18.4%	17.9%	16.3%	18.8%
近隣住民、自治会・町内会からの相談	24.4%	24.8%	25.3%	30.3%	12.4%	23.2%	26.4%	24.1%	21.6%	25.4%	22.8%
福祉事務所や市・区役所等からの連絡	4.1%	3.5%	2.6%	6.8%	8.1%	3.6%	4.3%	3.7%	5.3%	3.6%	4.2%
児童相談所からの連絡	0.1%	0.0%	0.0%	0.1%	0.7%	0.0%	0.0%	0.1%	0.1%	0.1%	0.1%
保健所・保健センターからの連絡	0.3%	0.1%	0.2%	0.4%	1.4%	0.3%	0.2%	0.3%	0.3%	0.3%	0.3%
学校(小・中学校等)からの連絡や相談	2.0%	0.1%	0.3%	1.4%	22.6%	1.6%	0.9%	1.8%	3.2%	2.4%	2.4%
保育所、幼稚園、認定こども園からの連絡や相談	0.1%	0.0%	0.0%	0.0%	0.9%	0.1%	0.0%	0.1%	0.1%	0.1%	0.1%
社協からの連絡	1.2%	1.0%	0.7%	1.9%	1.3%	1.4%	1.1%	1.1%	1.3%	1.1%	1.3%
地域包括支援センターからの連絡	4.2%	4.6%	5.4%	2.7%	1.3%	4.2%	4.3%	4.4%	4.2%	4.6%	4.4%
上記以外の関係機関からの連絡	0.7%	0.7%	0.5%	1.1%	0.9%	0.7%	0.7%	0.7%	0.7%	0.7%	0.7%
その他	7.0%	8.0%	5.5%	8.3%	6.4%	5.8%	7.8%	6.8%	6.4%	6.4%	6.7%
無回答	14.4%	11.4%	14.0%	12.2%	15.0%	19.0%	11.3%	14.8%	17.8%	16.8%	16.2%
合計	100.0%	100.0%	100.0%	100.0%	100.0%	100.0%	100.0%	100.0%	100.0%	100.0%	100.0%

Q7 世帯類型; Q6 近隣住民の課題の認識状況別

	N	高齢単 身世帯	高齢者 のみ世 帯	その他 単身世 帯	児童(18 歳未満) あり世帯	その他	就労者 なし世 帯	年金受 給あり 世帯	生活保 護受給 あり世 帯	認知症 あり世 帯	障害あ り世帯
気づいていた	20,622	8,299	2,411	2,793	882	6,237	11,940	18,165	9,250	12,903	12,474
気づいていなかった	8,375	3,363	883	1,085	633	2,411	4,659	7,098	3,977	4,593	4,891
不明	6,326	2,414	717	820	506	1,869	3,509	5,481	3,282	3,537	3,775
無回答	2,009	385	133	159	49	1,283	474	1,900	1,591	1,672	1,704
合計	37,332	14,461	4,144	4,857	2,070	11,800	20,582	32,644	18,100	22,705	22,844

	N	高齢単 身世帯	高齢者 のみ世 帯	その他 単身世 帯	児童(18 歳未満) あり世帯	その他	就労者 なし世 帯	年金受 給あり 世帯	生活保 護受給 あり世 帯	認知症 あり世 帯	障害あ り世帯
気づいていた	100.0%	40.2%	11.7%	13.5%	4.3%	30.2%	57.9%	88.1%	44.9%	62.6%	60.5%
気づいていなかった	100.0%	40.2%	10.5%	13.0%	7.6%	28.8%	55.6%	84.8%	47.5%	54.8%	58.4%
不明	100.0%	38.2%	11.3%	13.0%	8.0%	29.5%	55.5%	86.6%	51.9%	55.9%	59.7%
無回答	100.0%	19.2%	6.6%	7.9%	2.4%	63.9%	23.6%	94.6%	79.2%	83.2%	84.8%
合計	100.0%	38.7%	11.1%	13.0%	5.5%	31.6%	55.1%	87.4%	48.5%	60.8%	61.2%

	N	高齢単 身世帯	高齢者 のみ世 帯	その他 単身世 帯	児童(18 歳未満) あり世帯	その他	就労者 なし世 帯	年金受 給あり 世帯	生活保 護受給 あり世 帯	認知症 あり世 帯	障害あ り世帯
気づいていた	55.2%	57.4%	58.2%	57.5%	42.6%	52.9%	58.0%	55.6%	51.1%	56.8%	54.6%
気づいていなかった	22.4%	23.3%	21.3%	22.3%	30.6%	20.4%	22.6%	21.7%	22.0%	20.2%	21.4%
不明	16.9%	16.7%	17.3%	16.9%	24.4%	15.8%	17.0%	16.8%	18.1%	15.6%	16.5%
無回答	5.4%	2.7%	3.2%	3.3%	2.4%	10.9%	2.3%	5.8%	8.8%	7.4%	7.5%
合計	100.0%	100.0%	100.0%	100.0%	100.0%	100.0%	100.0%	100.0%	100.0%	100.0%	100.0%

Q7 世帯類型; Q9 つなぎ先の有無別

	N	高齢単 身世帯	高齢者 のみ世 帯	その他 単身世 帯	児童(18 歳未満) あり世帯	その他	就労者 なし世 帯	年金受 給あり 世帯	生活保 護受給 あり世 帯	認知症 あり世 帯	障害あ り世帯
つなぎ先があった	26,592	10,943	3,094	3,571	1,457	7,527	15,750	23,016	11,894	15,692	15,593
つなぎ先はなかった	2,959	1,207	284	415	199	854	1,657	2,555	1,280	1,442	1,603
無回答	7,781	2,311	766	871	414	3,419	3,175	7,073	4,926	5,571	5,648
合計	37,332	14,461	4,144	4,857	2,070	11,800	20,582	32,644	18,100	22,705	22,844

	N	高齢単 身世帯	高齢者 のみ世 帯	その他 単身世 帯	児童(18 歳未満) あり世帯	その他	就労者 なし世 帯	年金受 給あり 世帯	生活保 護受給 あり世 帯	認知症 あり世 帯	障害あ り世帯
つなぎ先があった	100.0%	41.2%	11.6%	13.4%	5.5%	28.3%	59.2%	86.6%	44.7%	59.0%	58.6%
つなぎ先はなかった	100.0%	40.8%	9.6%	14.0%	6.7%	28.9%	56.0%	86.3%	43.3%	48.7%	54.2%
無回答	100.0%	29.7%	9.8%	11.2%	5.3%	43.9%	40.8%	90.9%	63.3%	71.6%	72.6%
合計	100.0%	38.7%	11.1%	13.0%	5.5%	31.6%	55.1%	87.4%	48.5%	60.8%	61.2%

	N	高齢単 身世帯	高齢者 のみ世 帯	その他 単身世 帯	児童(18 歳未満) あり世帯	その他	就労者 なし世 帯	年金受 給あり 世帯	生活保 護受給 あり世 帯	認知症 あり世 帯	障害あ り世帯
つなぎ先があった	71.2%	75.7%	74.7%	73.5%	70.4%	63.8%	76.5%	70.5%	65.7%	69.1%	68.3%
つなぎ先はなかった	7.9%	8.3%	6.9%	8.5%	9.6%	7.2%	8.1%	7.8%	7.1%	6.4%	7.0%
無回答	20.8%	16.0%	18.5%	17.9%	20.0%	29.0%	15.4%	21.7%	27.2%	24.5%	24.7%
合計	100.0%	100.0%	100.0%	100.0%	100.0%	100.0%	100.0%	100.0%	100.0%	100.0%	100.0%

Q7 世帯類型; Q9 つなぎ先機関別

	N	高齢単 身世帯	高齢者 のみ世 帯	その他 単身世 帯	児童(18 歳未満) あり世帯	その他	就労者 なし世 帯	年金受 給あり 世帯	生活保 護受給 あり世 帯	認知症 あり世 帯	障害あ り世帯
福祉事務所や市・区役所、町村役場の福祉担当部署	5,053	1,912	461	948	321	1,411	3,112	4,011	2,630	2,686	3,078
市・区役所、町村役場のその他の部署	2,391	838	199	478	129	747	1,403	1,905	1,233	1,217	1,406
社会福祉協議会	2,361	911	239	363	100	748	1,323	2,016	986	1,308	1,359
保健関係機関(保健所・保健センター・精神保健福祉)	435	111	36	101	36	151	257	360	187	251	301
障害関係機関(障害者相談支援事業所・就労支援機)	109	15	4	33	7	50	58	85	50	44	97
介護関係機関(地域包括支援センター・介護事業所)	9,368	4,844	1,458	651	69	2,346	5,929	8,787	3,527	6,131	5,153
児童相談所	109	0	1	9	74	25	28	83	76	70	77
保育所・幼稚園・認定こども園	11	0	1	1	9	0	2	7	5	6	8
小・中学校	280	7	3	29	194	47	67	214	196	199	195
子育て支援機関(地域子育て支援センターなど)	102	3	0	6	65	28	15	79	78	73	77
生活困窮者自立支援機関	213	61	5	70	14	63	117	140	102	79	110
就労支援機関(ハローワーク・地域若者サポートステ)	60	8	2	15	4	31	32	45	17	19	28
医療機関(病院・診療所など)	295	123	36	36	3	97	167	260	131	160	170
警察・消防	292	129	15	49	10	89	173	258	114	151	160
自治会・町内会	435	179	50	72	11	123	262	379	196	218	234
その他	818	342	85	114	45	232	445	719	339	463	450
無回答	4,260	1,460	499	596	366	1,339	2,360	3,668	2,027	2,617	2,690
合計	26,592	10,943	3,094	3,571	1,457	7,527	15,750	23,016	11,894	15,692	15,593

	N	高齢単 身世帯	高齢者 のみ世 帯	その他 単身世 帯	児童(18 歳未満) あり世帯	その他	就労者 なし世 帯	年金受 給あり 世帯	生活保 護受給 あり世 帯	認知症 あり世 帯	障害あ り世帯
福祉事務所や市・区役所、町村役場の福祉担当部署	100.0%	37.8%	9.1%	18.8%	6.4%	27.9%	61.6%	79.4%	52.0%	53.2%	60.9%
市・区役所、町村役場のその他の部署	100.0%	35.0%	8.3%	20.0%	5.4%	31.2%	58.7%	79.7%	51.6%	50.9%	58.8%
社会福祉協議会	100.0%	38.6%	10.1%	15.4%	4.2%	31.7%	56.0%	85.4%	41.8%	55.4%	57.6%
保健関係機関(保健所・保健センター・精神保健福祉)	100.0%	25.5%	8.3%	23.2%	8.3%	34.7%	59.1%	82.8%	43.0%	57.7%	69.2%
障害関係機関(障害者相談支援事業所・就労支援機)	100.0%	13.8%	3.7%	30.3%	6.4%	45.9%	53.2%	78.0%	45.9%	40.4%	89.0%
介護関係機関(地域包括支援センター・介護事業所)	100.0%	51.7%	15.6%	6.9%	0.7%	25.0%	63.3%	93.8%	37.6%	65.4%	55.0%
児童相談所	100.0%	0.0%	0.9%	8.3%	67.9%	22.9%	25.7%	76.1%	69.7%	64.2%	70.6%
保育所・幼稚園・認定こども園	100.0%	0.0%	9.1%	9.1%	81.8%	0.0%	18.2%	63.6%	45.5%	54.5%	72.7%
小・中学校	100.0%	2.5%	1.1%	10.4%	69.3%	16.8%	23.9%	76.4%	70.0%	71.1%	69.6%
子育て支援機関(地域子育て支援センターなど)	100.0%	2.9%	0.0%	5.9%	63.7%	27.5%	14.7%	77.5%	76.5%	71.6%	75.5%
生活困窮者自立支援機関	100.0%	28.6%	2.3%	32.9%	6.6%	29.6%	54.9%	65.7%	47.9%	37.1%	51.6%
就労支援機関(ハローワーク・地域若者サポートステ)	100.0%	13.3%	3.3%	25.0%	6.7%	51.7%	53.3%	75.0%	28.3%	31.7%	46.7%
医療機関(病院・診療所など)	100.0%	41.7%	12.2%	12.2%	1.0%	32.9%	56.6%	88.1%	44.4%	54.2%	57.6%
警察・消防	100.0%	44.2%	5.1%	16.8%	3.4%	30.5%	59.2%	88.4%	39.0%	51.7%	54.8%
自治会・町内会	100.0%	41.1%	11.5%	16.6%	2.5%	28.3%	60.2%	87.1%	45.1%	50.1%	53.8%
その他	100.0%	41.8%	10.4%	13.9%	5.5%	28.4%	54.4%	87.9%	41.4%	56.6%	55.0%
無回答	100.0%	34.3%	11.7%	14.0%	8.6%	31.4%	55.4%	86.1%	47.6%	61.4%	63.1%
合計	100.0%	41.2%	11.6%	13.4%	5.5%	28.3%	59.2%	86.6%	44.7%	59.0%	58.6%

	N	高齢単 身世帯	高齢者 のみ世 帯	その他 単身世 帯	児童(18 歳未満) あり世帯	その他	就労者 なし世 帯	年金受 給あり 世帯	生活保 護受給 あり世 帯	認知症 あり世 帯	障害あ り世帯
福祉事務所や市・区役所、町村役場の福祉担当部署	19.0%	17.5%	14.9%	26.5%	22.0%	18.7%	19.8%	17.4%	22.1%	17.1%	19.7%
市・区役所、町村役場のその他の部署	9.0%	7.7%	6.4%	13.4%	8.9%	9.9%	8.9%	8.3%	10.4%	7.8%	9.0%
社会福祉協議会	8.9%	8.3%	7.7%	10.2%	6.9%	9.9%	8.4%	8.8%	8.3%	8.3%	8.7%
保健関係機関(保健所・保健センター・精神保健福祉)	1.6%	1.0%	1.2%	2.8%	2.5%	2.0%	1.6%	1.6%	1.6%	1.6%	1.9%
障害関係機関(障害者相談支援事業所・就労支援機)	0.4%	0.1%	0.1%	0.9%	0.5%	0.7%	0.4%	0.4%	0.4%	0.3%	0.6%
介護関係機関(地域包括支援センター・介護事業所)	35.2%	44.3%	47.1%	18.2%	4.7%	31.2%	37.6%	38.2%	29.7%	39.1%	33.0%
児童相談所	0.4%	0.0%	0.0%	0.3%	5.1%	0.3%	0.2%	0.4%	0.6%	0.4%	0.5%
保育所・幼稚園・認定こども園	0.0%	0.0%	0.0%	0.0%	0.6%	0.0%	0.0%	0.0%	0.0%	0.0%	0.1%
小・中学校	1.1%	0.1%	0.1%	0.8%	13.3%	0.6%	0.4%	0.9%	1.6%	1.3%	1.3%
子育て支援機関(地域子育て支援センターなど)	0.4%	0.0%	0.0%	0.2%	4.5%	0.4%	0.1%	0.3%	0.7%	0.5%	0.5%
生活困窮者自立支援機関	0.8%	0.6%	0.2%	2.0%	1.0%	0.8%	0.7%	0.6%	0.9%	0.5%	0.7%
就労支援機関(ハローワーク・地域若者サポートステ)	0.2%	0.1%	0.1%	0.4%	0.3%	0.4%	0.2%	0.2%	0.1%	0.1%	0.2%
医療機関(病院・診療所など)	1.1%	1.1%	1.2%	1.0%	0.2%	1.3%	1.1%	1.1%	1.1%	1.0%	1.1%
警察・消防	1.1%	1.2%	0.5%	1.4%	0.7%	1.2%	1.1%	1.1%	1.0%	1.0%	1.0%
自治会・町内会	1.6%	1.6%	1.6%	2.0%	0.8%	1.6%	1.7%	1.6%	1.6%	1.4%	1.5%
その他	3.1%	3.1%	2.7%	3.2%	3.1%	3.1%	2.8%	3.1%	2.9%	3.0%	2.9%
無回答	16.0%	13.3%	16.1%	16.7%	25.1%	17.8%	15.0%	15.9%	17.0%	16.7%	17.3%
合計	100.0%	100.0%	100.0%	100.0%	100.0%	100.0%	100.0%	100.0%	100.0%	100.0%	100.0%

Q7 世帯類型; Q10 民生委員が実施した支援別

		N	高齢単身世帯	高齢者のみ世帯	その他単身世帯	児童(18歳未満)あり世帯	その他	就労者なし世帯	年金受給あり世帯	生活保護受給あり世帯	認知症あり世帯	障害あり世帯
継続的な見守り・声かけ	民生委員単独で実施	16,316	6,832	1,983	2,042	858	4,601	9,443	14,247	7,340	9,214	9,646
	関係機関と連携して実施	12,535	5,289	1,404	1,580	763	3,499	7,497	10,923	5,483	7,729	7,309
家事手伝い	民生委員単独で実施	2,876	1,466	330	336	97	647	1,862	2,503	1,196	1,579	1,700
	関係機関と連携して実施	993	503	110	123	27	230	645	875	432	623	581
外出・通院の付き添い	民生委員単独で実施	2,517	1,236	297	263	75	646	1,575	2,218	1,114	1,405	1,513
	関係機関と連携して実施	1,100	567	145	118	21	249	707	968	484	714	684
入退院の手続き支援	民生委員単独で実施	1,222	610	144	132	17	319	773	1,074	569	653	776
	関係機関と連携して実施	1,240	636	159	144	13	288	796	1,081	565	757	740
子どもの預かり	民生委員単独で実施	97	10	5	7	55	20	27	78	57	66	67
	関係機関と連携して実施	51	6	4	5	21	15	14	36	27	29	31
登下校時の付き添い	民生委員単独で実施	293	61	22	28	88	94	103	241	194	192	218
	関係機関と連携して実施	186	38	12	15	64	57	61	153	107	118	118
住まい探しの手伝い	民生委員単独で実施	450	174	54	58	30	134	255	349	220	204	242
	関係機関と連携して実施	394	174	36	62	12	110	241	326	189	196	210
引っ越し手伝い	民生委員単独で実施	395	181	43	51	20	100	241	332	193	204	218
	関係機関と連携して実施	255	135	21	31	9	59	152	205	123	148	146
仕事探しの手伝い	民生委員単独で実施	352	53	25	109	43	122	195	233	160	147	197
	関係機関と連携して実施	354	48	19	104	38	145	184	237	157	146	210
その他	民生委員単独で実施	2,316	1,030	281	311	122	572	1,501	1,954	872	1,165	1,295
	関係機関と連携して実施	1,173	474	114	170	84	331	719	1,000	430	671	645
全体		37,332	14,461	4,144	4,857	2,070	11,800	20,582	32,644	18,100	22,705	22,844

		N	高齢単身世帯	高齢者のみ世帯	その他単身世帯	児童(18歳未満)あり世帯	その他	就労者なし世帯	年金受給あり世帯	生活保護受給あり世帯	認知症あり世帯	障害あり世帯
継続的な見守り・声かけ	民生委員単独で実施	100.0%	41.9%	12.2%	12.5%	5.3%	28.2%	57.9%	87.3%	45.0%	56.5%	59.1%
	関係機関と連携して実施	100.0%	42.2%	11.2%	12.6%	6.1%	27.9%	59.8%	87.1%	43.7%	61.7%	58.3%
家事手伝い	民生委員単独で実施	100.0%	51.0%	11.5%	11.7%	3.4%	22.5%	64.7%	87.0%	41.6%	54.9%	59.1%
	関係機関と連携して実施	100.0%	50.7%	11.1%	12.4%	2.7%	23.2%	65.0%	88.1%	43.5%	62.7%	58.5%
外出・通院の付き添い	民生委員単独で実施	100.0%	49.1%	11.8%	10.4%	3.0%	25.7%	62.6%	88.1%	44.3%	55.8%	60.1%
	関係機関と連携して実施	100.0%	51.5%	13.2%	10.7%	1.9%	22.6%	64.3%	88.0%	44.0%	64.9%	62.2%
入退院の手続き支援	民生委員単独で実施	100.0%	49.9%	11.8%	10.8%	1.4%	26.1%	63.3%	87.9%	46.6%	53.4%	63.5%
	関係機関と連携して実施	100.0%	51.3%	12.8%	11.6%	1.0%	23.2%	64.2%	87.2%	45.6%	61.0%	59.7%
子どもの預かり	民生委員単独で実施	100.0%	10.3%	5.2%	7.2%	56.7%	20.6%	27.8%	80.4%	58.8%	68.0%	69.1%
	関係機関と連携して実施	100.0%	11.8%	7.8%	9.8%	41.2%	29.4%	27.5%	70.6%	52.9%	56.9%	60.8%
登下校時の付き添い	民生委員単独で実施	100.0%	20.8%	7.5%	9.6%	30.0%	32.1%	35.2%	82.3%	66.2%	65.5%	74.4%
	関係機関と連携して実施	100.0%	20.4%	6.5%	8.1%	34.4%	30.6%	32.8%	82.3%	67.5%	63.4%	63.4%
住まい探しの手伝い	民生委員単独で実施	100.0%	38.7%	12.0%	12.9%	6.7%	29.8%	56.7%	77.6%	48.9%	45.3%	53.8%
	関係機関と連携して実施	100.0%	44.2%	9.1%	15.7%	3.0%	27.9%	61.2%	82.7%	48.0%	49.7%	53.3%
引っ越し手伝い	民生委員単独で実施	100.0%	45.8%	10.9%	12.9%	5.1%	25.3%	61.0%	84.1%	48.9%	51.6%	55.2%
	関係機関と連携して実施	100.0%	52.9%	8.2%	12.2%	3.5%	23.1%	59.6%	80.4%	48.2%	58.0%	57.3%
仕事探しの手伝い	民生委員単独で実施	100.0%	15.1%	7.1%	31.0%	12.2%	34.7%	55.4%	66.2%	45.5%	41.8%	56.0%
	関係機関と連携して実施	100.0%	13.6%	5.4%	29.4%	10.7%	41.0%	52.0%	66.9%	44.4%	41.2%	59.3%
その他	民生委員単独で実施	100.0%	44.5%	12.1%	13.4%	5.3%	24.7%	64.8%	84.4%	37.7%	50.3%	55.9%
	関係機関と連携して実施	100.0%	40.4%	9.7%	14.5%	7.2%	28.2%	61.3%	85.3%	36.7%	57.2%	55.0%
全体		100.0%	38.7%	11.1%	13.0%	5.5%	31.6%	55.1%	87.4%	48.5%	60.8%	61.2%

		N	高齢単身世帯	高齢者のみ世帯	その他単身世帯	児童(18歳未満)あり世帯	その他	就労者なし世帯	年金受給あり世帯	生活保護受給あり世帯	認知症あり世帯	障害あり世帯
継続的な見守り・声かけ	民生委員単独で実施	43.7%	47.2%	47.9%	42.0%	41.4%	39.0%	45.9%	43.6%	40.6%	40.6%	42.2%
	関係機関と連携して実施	33.6%	36.6%	33.9%	32.5%	36.9%	29.7%	36.4%	33.5%	30.3%	34.0%	32.0%
家事手伝い	民生委員単独で実施	7.7%	10.1%	8.0%	6.9%	4.7%	5.5%	9.0%	7.7%	6.6%	7.0%	7.4%
	関係機関と連携して実施	2.7%	3.5%	2.7%	2.5%	1.3%	1.9%	3.1%	2.7%	2.4%	2.7%	2.5%
外出・通院の付き添い	民生委員単独で実施	6.7%	8.5%	7.2%	5.4%	3.6%	5.5%	7.7%	6.8%	6.2%	6.2%	6.6%
	関係機関と連携して実施	2.9%	3.9%	3.5%	2.4%	1.0%	2.1%	3.4%	3.0%	2.7%	3.1%	3.0%
入退院の手続き支援	民生委員単独で実施	3.3%	4.2%	3.5%	2.7%	0.8%	2.7%	3.8%	3.3%	3.1%	2.9%	3.4%
	関係機関と連携して実施	3.3%	4.4%	3.8%	3.0%	0.6%	2.4%	3.9%	3.3%	3.1%	3.3%	3.2%
子どもの預かり	民生委員単独で実施	0.3%	0.1%	0.1%	0.1%	2.7%	0.2%	0.1%	0.2%	0.3%	0.3%	0.3%
	関係機関と連携して実施	0.1%	0.0%	0.1%	0.1%	1.0%	0.1%	0.1%	0.1%	0.1%	0.1%	0.1%
登下校時の付き添い	民生委員単独で実施	0.8%	0.4%	0.5%	0.6%	4.3%	0.8%	0.5%	0.7%	1.1%	0.8%	1.1%
	関係機関と連携して実施	0.5%	0.3%	0.3%	0.3%	3.1%	0.5%	0.3%	0.5%	0.6%	0.5%	0.5%
住まい探しの手伝い	民生委員単独で実施	1.2%	1.2%	1.3%	1.2%	1.4%	1.1%	1.2%	1.1%	1.2%	0.9%	1.1%
	関係機関と連携して実施	1.1%	1.2%	0.9%	1.3%	0.6%	0.9%	1.2%	1.0%	1.0%	0.9%	0.9%
引っ越し手伝い	民生委員単独で実施	1.1%	1.3%	1.0%	1.1%	1.0%	0.8%	1.2%	1.0%	1.1%	0.9%	1.0%
	関係機関と連携して実施	0.7%	0.9%	0.5%	0.6%	0.4%	0.5%	0.7%	0.6%	0.7%	0.7%	0.6%
仕事探しの手伝い	民生委員単独で実施	0.9%	0.4%	0.6%	2.2%	2.1%	1.0%	0.9%	0.7%	0.9%	0.6%	0.9%
	関係機関と連携して実施	0.9%	0.3%	0.5%	2.1%	1.8%	1.2%	0.9%	0.7%	0.9%	0.6%	0.9%
その他	民生委員単独で実施	6.2%	7.1%	6.8%	6.4%	5.9%	4.8%	7.3%	6.0%	4.8%	5.1%	5.7%
	関係機関と連携して実施	3.1%	3.3%	2.8%	3.5%	4.1%	2.8%	3.5%	3.1%	2.4%	3.0%	2.8%
全体		100.0%	100.0%	100.0%	100.0%	100.0%	100.0%	100.0%	100.0%	100.0%	100.0%	100.0%

Q7 世帯類型; Q10 民生委員の支援実施有無別

	N	高齢単 身世帯	高齢者 のみ世 帯	その他 単身世 帯	児童(18 歳未満) あり世帯	その他	就労者 なし世 帯	年金受 給あり 世帯	生活保 護受給 あり世 帯	認知症 あり世 帯	障害あ り世帯
継続的な見守り・声かけ	28,851	12,121	3,387	3,622	1,621	8,100	16,940	25,170	12,823	16,943	16,955
家事手伝い	3,869	1,969	440	459	124	877	2,507	3,378	1,628	2,202	2,281
外出・通院の付き添い	3,617	1,803	442	381	96	895	2,282	3,186	1,598	2,119	2,197
入退院の手続き支援	2,462	1,246	303	276	30	607	1,569	2,155	1,134	1,410	1,516
子どもの預かり	148	16	9	12	76	35	41	114	84	95	98
登下校時の付き添い	479	99	34	43	152	151	164	394	301	310	336
住まい探しの手伝い	844	348	90	120	42	244	496	675	409	400	452
引っ越し手伝い	650	316	64	82	29	159	393	537	316	352	364
仕事探しの手伝い	706	101	44	213	81	267	379	470	317	293	407
その他	3,489	1,504	395	481	206	903	2,220	2,954	1,302	1,836	1,940
全体	37,332	14,461	4,144	4,857	2,070	11,800	20,582	32,644	18,100	22,705	22,844

	N	高齢単 身世帯	高齢者 のみ世 帯	その他 単身世 帯	児童(18 歳未満) あり世帯	その他	就労者 なし世 帯	年金受 給あり 世帯	生活保 護受給 あり世 帯	認知症 あり世 帯	障害あ り世帯
継続的な見守り・声かけ	100.0%	42.0%	11.7%	12.6%	5.6%	28.1%	58.7%	87.2%	44.4%	58.7%	58.8%
家事手伝い	100.0%	50.9%	11.4%	11.9%	3.2%	22.7%	64.8%	87.3%	42.1%	56.9%	59.0%
外出・通院の付き添い	100.0%	49.8%	12.2%	10.5%	2.7%	24.7%	63.1%	88.1%	44.2%	58.6%	60.7%
入退院の手続き支援	100.0%	50.6%	12.3%	11.2%	1.2%	24.7%	63.7%	87.5%	46.1%	57.3%	61.6%
子どもの預かり	100.0%	10.8%	6.1%	8.1%	51.4%	23.6%	27.7%	77.0%	56.8%	64.2%	66.2%
登下校時の付き添い	100.0%	20.7%	7.1%	9.0%	31.7%	31.5%	34.2%	82.3%	62.8%	64.7%	70.1%
住まい探しの手伝い	100.0%	41.2%	10.7%	14.2%	5.0%	28.9%	58.8%	80.0%	48.5%	47.4%	53.6%
引っ越し手伝い	100.0%	48.6%	9.8%	12.6%	4.5%	24.5%	60.5%	82.6%	48.6%	54.2%	56.0%
仕事探しの手伝い	100.0%	14.3%	6.2%	30.2%	11.5%	37.8%	53.7%	66.6%	44.9%	41.5%	57.6%
その他	100.0%	43.1%	11.3%	13.8%	5.9%	25.9%	63.6%	84.7%	37.3%	52.6%	55.6%
全体	100.0%	38.7%	11.1%	13.0%	5.5%	31.6%	55.1%	87.4%	48.5%	60.8%	61.2%

	N	高齢単 身世帯	高齢者 のみ世 帯	その他 単身世 帯	児童(18 歳未満) あり世帯	その他	就労者 なし世 帯	年金受 給あり 世帯	生活保 護受給 あり世 帯	認知症 あり世 帯	障害あ り世帯
継続的な見守り・声かけ	77.3%	83.8%	81.7%	74.6%	78.3%	68.6%	82.3%	77.1%	70.8%	74.6%	74.2%
家事手伝い	10.4%	13.6%	10.6%	9.5%	6.0%	7.4%	12.2%	10.3%	9.0%	9.7%	10.0%
外出・通院の付き添い	9.7%	12.5%	10.7%	7.8%	4.6%	7.6%	11.1%	9.8%	8.8%	9.3%	9.6%
入退院の手続き支援	6.6%	8.6%	7.3%	5.7%	1.4%	5.1%	7.6%	6.6%	6.3%	6.2%	6.6%
子どもの預かり	0.4%	0.1%	0.2%	0.2%	3.7%	0.3%	0.2%	0.3%	0.5%	0.4%	0.4%
登下校時の付き添い	1.3%	0.7%	0.8%	0.9%	7.3%	1.3%	0.8%	1.2%	1.7%	1.4%	1.5%
住まい探しの手伝い	2.3%	2.4%	2.2%	2.5%	2.0%	2.1%	2.4%	2.1%	2.3%	1.8%	2.0%
引っ越し手伝い	1.7%	2.2%	1.5%	1.7%	1.4%	1.3%	1.9%	1.6%	1.7%	1.6%	1.6%
仕事探しの手伝い	1.9%	0.7%	1.1%	4.4%	3.9%	2.3%	1.8%	1.4%	1.8%	1.3%	1.8%
その他	9.3%	10.4%	9.5%	9.9%	10.0%	7.7%	10.8%	9.0%	7.2%	8.1%	8.5%
全体	100.0%	100.0%	100.0%	100.0%	100.0%	100.0%	100.0%	100.0%	100.0%	100.0%	100.0%

Q5 相談支援のきっかけ、Q10 民生委員が実施した支援別

		N	民生委員の訪問での発見	民児協会・事務局からの連絡	本人・家族からの相談	近隣住民、自治会・町内会からの相談	福祉事務所や市・区役所等からの連絡	児童相談所からの連絡	保健所・保健センターからの連絡	学校(小・中学校等)からの連絡や相談	保育所、幼稚園、認定こども園からの連絡や相談	社協からの連絡	地域包括支援センターからの連絡	上記以外の関係機関からの連絡	その他	無回答
継続的な見守り・声かけ	民生委員単独で実施	16,316	4,288	163	3,190	3,611	575	9	28	266	12	137	520	106	1,169	2,242
	関係機関と連携して実施	12,535	2,667	105	2,049	3,440	531	14	50	283	13	185	695	105	822	1,576
	実施なし	8,481	1,299	104	1,656	2,051	420	5	30	205	9	130	338	61	616	1,557
家事手伝い	民生委員単独で実施	2,876	933	22	533	564	73	1	5	19	3	23	85	21	200	394
	関係機関と連携して実施	993	304	6	141	222	29	1	2	8	1	13	43	7	70	146
	実施なし	33,463	7,017	344	6,221	8,316	1,424	26	101	727	30	416	1,425	244	2,337	4,835
外出・通院の付き添い	民生委員単独で実施	2,517	770	14	568	437	58	2	4	16	2	16	71	15	168	376
	関係機関と連携して実施	1,100	323	9	178	252	46	0	1	6	0	8	43	8	76	150
	実施なし	33,715	7,161	349	6,149	8,413	1,422	26	103	732	32	428	1,439	249	2,363	4,849
入退院の手続き支援	民生委員単独で実施	1,222	369	8	234	240	20	1	1	8	1	7	36	11	88	198
	関係機関と連携して実施	1,240	358	4	217	270	52	1	1	0	0	16	45	12	85	179
	実施なし	34,870	7,527	360	6,444	8,592	1,454	26	106	746	33	429	1,472	249	2,434	4,998
子どもの預かり	民生委員単独で実施	97	15	1	29	13	3	0	0	7	1	1	0	0	5	22
	関係機関と連携して実施	51	7	3	8	9	1	0	2	2	1	0	1	0	1	16
	実施なし	37,184	8,232	368	6,858	9,080	1,522	28	106	745	32	451	1,552	272	2,601	5,337
登下校時の付き添い	民生委員単独で実施	293	56	4	43	43	9	1	1	34	3	4	12	2	13	68
	関係機関と連携して実施	186	21	2	30	37	13	2	0	26	3	4	4	0	2	42
	実施なし	36,853	8,177	366	6,822	9,022	1,504	25	107	694	28	444	1,537	270	2,592	5,265
住まい探しの手伝い	民生委員単独で実施	450	115	4	134	77	17	0	0	5	1	3	6	4	21	63
	関係機関と連携して実施	394	89	4	92	65	20	0	1	3	0	4	13	2	30	71
	実施なし	36,488	8,050	364	6,669	8,960	1,489	28	107	746	33	445	1,534	266	2,556	5,241
引っ越し手伝い	民生委員単独で実施	395	121	9	85	59	14	0	0	5	0	4	13	2	28	55
	関係機関と連携して実施	255	66	0	42	44	14	0	0	1	0	6	9	3	20	50
	実施なし	36,682	8,067	363	6,768	8,999	1,498	28	108	748	34	442	1,531	267	2,559	5,270
仕事探しの手伝い	民生委員単独で実施	352	63	4	95	59	19	0	0	9	0	6	5	3	31	58
	関係機関と連携して実施	354	56	4	86	66	17	0	0	11	0	10	10	3	23	68
	実施なし	36,626	8,135	364	6,714	8,977	1,490	28	108	734	34	436	1,538	266	2,553	5,250
その他	民生委員単独で実施	2,316	557	19	494	519	90	0	7	26	0	21	63	13	261	246
	関係機関と連携して実施	1,173	253	9	202	302	56	0	2	21	1	23	45	10	113	136
	実施なし	33,843	7,444	344	6,199	8,281	1,380	28	99	707	33	408	1,445	249	2,233	4,993
全体		37,332	8,254	372	6,895	9,102	1,526	28	108	754	34	452	1,553	272	2,607	5,375

		N	民生委員の訪問での発見	民児協会・事務局からの連絡	本人・家族からの相談	近隣住民、自治会・町内会からの相談	福祉事務所や市・区役所等からの連絡	児童相談所からの連絡	保健所・保健センターからの連絡	学校(小・中学校等)からの連絡や相談	保育所、幼稚園、認定こども園からの連絡や相談	社協からの連絡	地域包括支援センターからの連絡	上記以外の関係機関からの連絡	その他	無回答
継続的な見守り・声かけ	民生委員単独で実施	100.0%	26.3%	1.0%	19.6%	22.1%	3.5%	0.1%	0.2%	1.6%	0.1%	0.8%	3.2%	0.6%	7.2%	13.7%
	関係機関と連携して実施	100.0%	21.3%	0.8%	16.3%	27.4%	4.2%	0.1%	0.4%	2.3%	0.1%	1.5%	5.5%	0.8%	6.6%	12.6%
	実施なし	100.0%	15.3%	1.2%	19.5%	24.2%	5.0%	0.1%	0.4%	2.4%	0.1%	1.5%	4.0%	0.7%	7.3%	18.4%
家事手伝い	民生委員単独で実施	100.0%	32.4%	0.8%	18.5%	19.6%	2.5%	0.0%	0.2%	0.7%	0.1%	0.8%	3.0%	0.7%	7.0%	13.7%
	関係機関と連携して実施	100.0%	30.6%	0.6%	14.2%	22.4%	2.9%	0.1%	0.2%	0.8%	0.1%	1.3%	4.3%	0.7%	7.0%	14.7%
	実施なし	100.0%	21.0%	1.0%	18.6%	24.9%	4.3%	0.1%	0.3%	2.2%	0.1%	1.2%	4.3%	0.7%	7.0%	14.4%
外出・通院の付き添い	民生委員単独で実施	100.0%	30.6%	0.6%	22.6%	17.4%	2.3%	0.1%	0.2%	0.6%	0.1%	0.6%	2.8%	0.6%	6.7%	14.9%
	関係機関と連携して実施	100.0%	29.4%	0.8%	16.2%	22.9%	4.2%	0.0%	0.1%	0.5%	0.0%	0.7%	3.9%	0.7%	6.9%	13.6%
	実施なし	100.0%	21.2%	1.0%	18.2%	25.0%	4.2%	0.1%	0.3%	2.2%	0.1%	1.3%	4.3%	0.7%	7.0%	14.4%
入退院の手続き支援	民生委員単独で実施	100.0%	30.2%	0.7%	19.1%	19.6%	1.6%	0.1%	0.1%	0.7%	0.1%	0.6%	2.9%	0.9%	7.2%	16.2%
	関係機関と連携して実施	100.0%	28.9%	0.3%	17.5%	21.8%	4.2%	0.1%	0.1%	0.0%	0.1%	1.3%	3.6%	1.0%	6.9%	14.4%
	実施なし	100.0%	21.6%	1.0%	18.5%	24.6%	4.2%	0.1%	0.3%	2.1%	0.1%	1.2%	4.2%	0.7%	7.0%	14.3%
子どもの預かり	民生委員単独で実施	100.0%	15.5%	1.0%	29.9%	13.4%	3.1%	0.0%	0.0%	7.2%	1.0%	1.0%	0.0%	0.0%	5.2%	22.7%
	関係機関と連携して実施	100.0%	13.7%	5.9%	15.7%	17.6%	2.0%	0.0%	3.9%	3.9%	2.0%	0.0%	2.0%	0.0%	2.0%	31.4%
	実施なし	100.0%	22.1%	1.0%	19.4%	24.4%	4.1%	0.1%	0.3%	2.0%	0.1%	1.2%	4.2%	0.7%	7.0%	14.4%
登下校時の付き添い	民生委員単独で実施	100.0%	19.1%	1.4%	14.7%	14.7%	3.1%	0.3%	0.3%	11.6%	1.0%	1.4%	4.1%	0.7%	4.4%	23.2%
	関係機関と連携して実施	100.0%	11.3%	1.1%	16.1%	19.9%	7.0%	1.1%	0.0%	14.0%	1.6%	2.2%	2.0%	0.0%	1.1%	22.6%
	実施なし	100.0%	22.2%	1.0%	18.5%	24.5%	4.1%	0.1%	0.3%	1.9%	0.1%	1.2%	4.2%	0.7%	7.0%	14.3%
住まい探しの手伝い	民生委員単独で実施	100.0%	25.6%	0.9%	29.8%	17.1%	3.8%	0.0%	0.0%	1.1%	0.2%	0.7%	1.3%	0.9%	4.7%	14.0%
	関係機関と連携して実施	100.0%	22.6%	1.0%	23.4%	16.5%	5.1%	0.0%	0.3%	0.8%	0.0%	1.0%	3.3%	0.5%	7.6%	18.0%
	実施なし	100.0%	22.1%	1.0%	18.3%	24.6%	4.1%	0.1%	0.3%	2.0%	0.1%	1.2%	4.2%	0.7%	7.0%	14.4%
引っ越し手伝い	民生委員単独で実施	100.0%	30.6%	2.3%	21.5%	14.9%	3.5%	0.0%	0.0%	1.3%	0.0%	1.0%	3.3%	0.5%	7.1%	13.9%
	関係機関と連携して実施	100.0%	25.9%	0.0%	16.5%	17.3%	5.5%	0.0%	0.0%	0.4%	0.0%	2.4%	3.5%	1.2%	7.8%	19.6%
	実施なし	100.0%	22.0%	1.0%	18.5%	24.5%	4.1%	0.1%	0.3%	2.0%	0.1%	1.2%	4.2%	0.7%	7.0%	14.4%
仕事探しの手伝い	民生委員単独で実施	100.0%	17.9%	1.1%	27.0%	16.8%	5.4%	0.0%	0.0%	2.6%	0.0%	1.7%	1.4%	0.9%	8.8%	16.5%
	関係機関と連携して実施	100.0%	15.8%	1.1%	24.3%	18.6%	4.8%	0.0%	0.0%	3.1%	0.0%	2.8%	2.8%	0.8%	6.5%	19.2%
	実施なし	100.0%	22.2%	1.0%	18.3%	24.5%	4.1%	0.1%	0.3%	2.0%	0.1%	1.2%	4.2%	0.7%	7.0%	14.3%
その他	民生委員単独で実施	100.0%	24.1%	0.8%	21.3%	22.4%	3.9%	0.0%	0.3%	1.1%	0.0%	0.9%	2.7%	0.6%	11.3%	10.6%
	関係機関と連携して実施	100.0%	21.6%	0.8%	17.2%	25.7%	4.8%	0.0%	0.2%	1.8%	0.1%	2.0%	3.8%	0.9%	9.6%	11.6%
	実施なし	100.0%	22.0%	1.0%	18.3%	24.5%	4.1%	0.1%	0.3%	2.1%	0.1%	1.2%	4.3%	0.7%	6.6%	14.8%
全体		100.0%	22.1%	1.0%	18.5%	24.4%	4.1%	0.1%	0.3%	2.0%	0.1%	1.2%	4.2%	0.7%	7.0%	14.4%

		N	民生委員の訪問での発見	民児協会・事務局からの連絡	本人・家族からの相談	近隣住民、自治会・町内会からの相談	福祉事務所や市・区役所等からの連絡	児童相談所からの連絡	保健所・保健センターからの連絡	学校(小・中学校等)からの連絡や相談	保育所、幼稚園、認定こども園からの連絡や相談	社協からの連絡	地域包括支援センターからの連絡	上記以外の関係機関からの連絡	その他	無回答
継続的な見守り・声かけ	民生委員単独で実施	43.7%	52.0%	43.8%	46.3%	39.7%	37.7%	32.1%	25.9%	35.3%	35.3%	30.3%	33.5%	39.0%	44.8%	41.7%
	関係機関と連携して実施	33.6%	32.3%	28.2%	29.7%	37.8%	34.8%	50.0%	46.3%	37.5%	38.2%	40.9%	44.8%	38.6%	31.5%	29.3%
	実施なし	22.7%	15.7%	28.0%	24.0%	22.5%	27.5%	17.9%	27.8%	27.2%	26.5%	28.8%	21.8%	22.4%	23.6%	29.0%
家事手伝い	民生委員単独で実施	7.7%	11.3%	5.9%	7.7%	6.2%	4.8%	3.6%	4.6%	2.5%	8.8%	5.1%	5.5%	7.7%	7.7%	7.3%
	関係機関と連携して実施	2.7%	3.7%	1.6%	2.0%	2.4%	1.9%	3.6%	1.9%	1.1%	2.9%	2.9%	2.8%	2.6%	2.7%	2.7%
	実施なし	89.6%	85.0%	92.5%	90.2%	91.4%	93.3%	92.9%	93.5%	96.4%	88.2%	92.0%	91.8%	89.7%	89.6%	90.0%
外出・通院の付き添い	民生委員単独で実施	6.7%	9.3%	3.8%	8.2%	4.8%	3.8%	7.1%	3.7%	2.1%	5.9%	3.5%	4.6%	5.5%	6.4%	7.0%
	関係機関と連携して実施	2.9%	3.9%	2.4%	2.6%	2.8%	3.0%	0.0%	0.9%	0.8%	0.0%	1.8%	2.8%	2.9%	2.9%	2.8%
	実施なし	90.3%	86.8%	93.8%	89.2%	92.4%	93.2%	92.9%	95.4%	97.1%	94.1%	94.7%	92.7%	91.5%	90.6%	90.2%
入退院の手続き支援	民生委員単独で実施	3.3%	4.5%	2.2%	3.4%	2.6%	1.3%	3.6%	0.9%	1.1%	2.9%	1.5%	2.3%	4.0%	3.4%	3.7%
	関係機関と連携して実施	3.3%	4.3%	1.1%	3.1%	3.0%	3.4%	3.6%	0.9%	0.0%	0.0%	3.5%				

Q9 つなぎ先の有無:Q10 民生委員が実施した支援別

		N	つなぎ 先が あった	つなぎ 先がな かった	無回答
継続的な見守り・声かけ	民生委員単独で実施	16,316	11,397	1,821	3,098
	関係機関と連携して実施	12,535	10,223	378	1,934
	実施なし	8,481	4,972	760	2,749
家事手伝い	民生委員単独で実施	2,876	2,250	164	462
	関係機関と連携して実施	993	805	30	158
	実施なし	33,463	23,537	2,765	7,161
外出・通院の付き添い	民生委員単独で実施	2,517	1,903	159	455
	関係機関と連携して実施	1,100	913	18	169
	実施なし	33,715	23,776	2,782	7,157
入退院の手続き支援	民生委員単独で実施	1,222	897	74	251
	関係機関と連携して実施	1,240	998	45	197
	実施なし	34,870	24,697	2,840	7,333
子どもの預かり	民生委員単独で実施	97	74	7	16
	関係機関と連携して実施	51	32	4	15
	実施なし	37,184	26,486	2,948	7,750
登下校時の付き添い	民生委員単独で実施	293	195	20	78
	関係機関と連携して実施	186	136	3	47
	実施なし	36,853	26,261	2,936	7,656
住まい探しの手伝い	民生委員単独で実施	450	339	35	76
	関係機関と連携して実施	394	327	15	52
	実施なし	36,488	25,926	2,909	7,653
引っ越し手伝い	民生委員単独で実施	395	284	33	78
	関係機関と連携して実施	255	209	8	38
	実施なし	36,682	26,099	2,918	7,665
仕事探しの手伝い	民生委員単独で実施	352	260	34	58
	関係機関と連携して実施	354	274	17	63
	実施なし	36,626	26,058	2,908	7,660
その他	民生委員単独で実施	2,316	1,722	256	338
	関係機関と連携して実施	1,173	969	49	155
	実施なし	33,843	23,901	2,654	7,288
全体		37,332	26,592	2,959	7,781

		N	つなぎ 先が あった	つなぎ 先がな かった	無回答
継続的な見守り・声かけ	民生委員単独で実施	100.0%	69.9%	11.2%	19.0%
	関係機関と連携して実施	100.0%	81.6%	3.0%	15.4%
	実施なし	100.0%	58.6%	9.0%	32.4%
家事手伝い	民生委員単独で実施	100.0%	78.2%	5.7%	16.1%
	関係機関と連携して実施	100.0%	81.1%	3.0%	15.9%
	実施なし	100.0%	70.3%	8.3%	21.4%
外出・通院の付き添い	民生委員単独で実施	100.0%	75.6%	6.3%	18.1%
	関係機関と連携して実施	100.0%	83.0%	1.6%	15.4%
	実施なし	100.0%	70.5%	8.3%	21.2%
入退院の手続き支援	民生委員単独で実施	100.0%	73.4%	6.1%	20.5%
	関係機関と連携して実施	100.0%	80.5%	3.6%	15.9%
	実施なし	100.0%	70.8%	8.1%	21.0%
子どもの預かり	民生委員単独で実施	100.0%	76.3%	7.2%	16.5%
	関係機関と連携して実施	100.0%	62.7%	7.8%	29.4%
	実施なし	100.0%	71.2%	7.9%	20.8%
登下校時の付き添い	民生委員単独で実施	100.0%	66.6%	6.8%	26.6%
	関係機関と連携して実施	100.0%	73.1%	1.6%	25.3%
	実施なし	100.0%	71.3%	8.0%	20.8%
住まい探しの手伝い	民生委員単独で実施	100.0%	75.3%	7.8%	16.9%
	関係機関と連携して実施	100.0%	83.0%	3.8%	13.2%
	実施なし	100.0%	71.1%	8.0%	21.0%
引っ越し手伝い	民生委員単独で実施	100.0%	71.9%	8.4%	19.7%
	関係機関と連携して実施	100.0%	82.0%	3.1%	14.9%
	実施なし	100.0%	71.1%	8.0%	20.9%
仕事探しの手伝い	民生委員単独で実施	100.0%	73.9%	9.7%	16.5%
	関係機関と連携して実施	100.0%	77.4%	4.8%	17.8%
	実施なし	100.0%	71.1%	7.9%	20.9%
その他	民生委員単独で実施	100.0%	74.4%	11.1%	14.6%
	関係機関と連携して実施	100.0%	82.6%	4.2%	13.2%
	実施なし	100.0%	70.6%	7.8%	21.5%
全体		100.0%	71.2%	7.9%	20.8%

		N	つなぎ 先が あった	つなぎ 先がな かった	無回答
継続的な見守り・声かけ	民生委員単独で実施	43.7%	42.9%	61.5%	39.8%
	関係機関と連携して実施	33.6%	38.4%	12.8%	24.9%
	実施なし	22.7%	18.7%	25.7%	35.3%
家事手伝い	民生委員単独で実施	7.7%	8.5%	5.5%	5.9%
	関係機関と連携して実施	2.7%	3.0%	1.0%	2.0%
	実施なし	89.6%	88.5%	93.4%	92.0%
外出・通院の付き添い	民生委員単独で実施	6.7%	7.2%	5.4%	5.8%
	関係機関と連携して実施	2.9%	3.4%	0.6%	2.2%
	実施なし	90.3%	89.4%	94.0%	92.0%
入退院の手続き支援	民生委員単独で実施	3.3%	3.4%	2.5%	3.2%
	関係機関と連携して実施	3.3%	3.8%	1.5%	2.5%
	実施なし	93.4%	92.9%	96.0%	94.2%
子どもの預かり	民生委員単独で実施	0.3%	0.3%	0.2%	0.2%
	関係機関と連携して実施	0.1%	0.1%	0.1%	0.2%
	実施なし	99.6%	99.6%	99.6%	99.6%
登下校時の付き添い	民生委員単独で実施	0.8%	0.7%	0.7%	1.0%
	関係機関と連携して実施	0.5%	0.5%	0.1%	0.6%
	実施なし	98.7%	98.8%	99.2%	98.4%
住まい探しの手伝い	民生委員単独で実施	1.2%	1.3%	1.2%	1.0%
	関係機関と連携して実施	1.1%	1.2%	0.5%	0.7%
	実施なし	97.7%	97.5%	98.3%	98.4%
引っ越し手伝い	民生委員単独で実施	1.1%	1.1%	1.1%	1.0%
	関係機関と連携して実施	0.7%	0.8%	0.3%	0.5%
	実施なし	98.3%	98.1%	98.6%	98.5%
仕事探しの手伝い	民生委員単独で実施	0.9%	1.0%	1.1%	0.7%
	関係機関と連携して実施	0.9%	1.0%	0.6%	0.8%
	実施なし	98.1%	98.0%	98.3%	98.4%
その他	民生委員単独で実施	6.2%	6.5%	8.7%	4.3%
	関係機関と連携して実施	3.1%	3.6%	1.7%	2.0%
	実施なし	90.7%	89.9%	89.7%	93.7%
全体		100.0%	100.0%	100.0%	100.0%

Q9 つなぎ先機関:Q10 民生委員が実施した支援別

	N	福祉事務所や市・区役所、町村役場の福祉担当部署	市・区役所、町村役場のその他の部署	社会福祉協議会	保健関係機関(保健所、保健センター、保健福祉センターなど)	障害関係機関(障害者相談支援事業所、就労支援機関など)	介護関係機関(地域包括支援センター、介護事業所など)	児童相談所	保育所・幼稚園・認定こども園	小・中学校	子育て支援機関(地域子育て支援センターなど)	生活困窮者自立支援機関	就労支援機関(ハローワーク、地域若者サポートステーションなど)	医療機関(病院、診療所など)	警察・消防	自治会・町内会	その他	無回答
継続的な見守り・声かけ	11,397	2,159	1,025	1,012	169	46	3,874	35	8	111	31	92	25	162	141	240	413	1,854
家事手伝い	10,223	1,864	775	838	179	47	4,118	50	2	103	45	69	17	63	69	97	211	1,676
外出・通院の付き添い	23,537	4,540	2,178	2,114	394	100	8,089	105	11	267	94	188	58	251	275	411	727	3,735
入退院の手続き支援	23,776	4,551	2,178	2,126	405	94	8,252	107	9	275	97	195	56	242	284	409	745	3,751
子どもの預かり	26,486	5,033	2,362	2,352	431	108	9,358	105	9	274	100	213	59	293	292	432	814	4,227
登下校時の付き添い	195	34	13	18	2	3	32	6	1	15	7	4	0	2	3	2	6	47
住まい探しの手伝い	25,926	4,911	2,303	2,314	431	107	9,181	106	11	279	102	199	59	289	290	426	794	4,124
引っ越し手伝い	26,099	4,955	2,344	2,322	430	108	9,200	107	11	278	102	209	60	287	291	430	803	4,162
仕事探しの手伝い	26,058	4,927	2,328	2,275	427	102	9,325	108	11	276	101	191	46	284	286	426	808	4,137
その他	23,901	4,530	2,184	2,149	394	98	8,379	96	9	255	95	184	55	257	271	407	702	3,836
全体	26,592	5,053	2,391	2,361	435	109	9,368	109	11	280	102	213	60	295	292	435	818	4,260

	N	福祉事務所や市・区役所、町村役場の福祉担当部署	市・区役所、町村役場のその他の部署	社会福祉協議会	保健関係機関(保健所、保健センター、保健福祉センターなど)	障害関係機関(障害者相談支援事業所、就労支援機関など)	介護関係機関(地域包括支援センター、介護事業所など)	児童相談所	保育所・幼稚園・認定こども園	小・中学校	子育て支援機関(地域子育て支援センターなど)	生活困窮者自立支援機関	就労支援機関(ハローワーク、地域若者サポートステーションなど)	医療機関(病院、診療所など)	警察・消防	自治会・町内会	その他	無回答
継続的な見守り・声かけ	100.0%	18.9%	9.0%	8.9%	1.5%	0.4%	34.0%	0.3%	0.1%	1.0%	0.3%	0.8%	0.2%	1.4%	1.2%	2.1%	3.6%	16.3%
家事手伝い	100.0%	17.3%	7.2%	8.1%	1.0%	0.3%	41.2%	0.1%	0.0%	0.4%	0.3%	1.0%	0.1%	1.7%	0.7%	0.8%	3.2%	16.8%
外出・通院の付き添い	100.0%	18.4%	7.7%	9.0%	0.7%	0.6%	38.2%	0.1%	0.1%	0.1%	0.2%	0.7%	0.2%	2.0%	0.4%	1.2%	2.7%	17.9%
入退院の手続き支援	100.0%	19.1%	9.2%	8.9%	1.7%	0.4%	34.7%	0.5%	0.0%	1.2%	0.4%	0.8%	0.2%	1.0%	1.2%	1.7%	3.1%	15.8%
子どもの預かり	100.0%	17.6%	4.1%	8.1%	4.1%	1.4%	35.1%	2.7%	2.7%	5.4%	2.7%	0.8%	1.4%	1.4%	1.0%	1.7%	5.4%	31.1%
登下校時の付き添い	100.0%	17.4%	6.7%	9.2%	1.0%	1.5%	16.4%	3.1%	0.5%	7.7%	3.6%	2.1%	0.0%	1.0%	1.5%	1.0%	3.1%	24.1%
住まい探しの手伝い	100.0%	18.0%	12.7%	8.9%	1.6%	0.4%	35.5%	0.4%	0.0%	1.0%	0.4%	0.8%	0.2%	1.1%	1.1%	1.6%	3.1%	15.9%
引っ越し手伝い	100.0%	20.8%	9.2%	8.3%	0.7%	0.4%	32.7%	0.4%	0.0%	0.7%	0.0%	0.7%	0.0%	1.8%	0.0%	1.4%	4.2%	20.8%
仕事探しの手伝い	100.0%	19.4%	8.0%	8.1%	1.5%	0.3%	37.2%	0.3%	0.1%	0.8%	0.2%	0.7%	0.3%	1.5%	0.9%	1.2%	4.6%	14.9%
その他	100.0%	19.0%	9.1%	9.0%	1.6%	0.4%	35.1%	0.4%	0.0%	1.1%	0.4%	0.8%	0.2%	1.1%	1.1%	1.7%	2.9%	16.0%
全体	100.0%	19.0%	9.0%	8.9%	1.6%	0.4%	35.2%	0.4%	0.0%	1.1%	0.4%	0.8%	0.2%	1.1%	1.1%	1.6%	3.1%	16.0%

	N	福祉事務所や市・区役所、町村役場の福祉担当部署	市・区役所、町村役場のその他の部署	社会福祉協議会	保健関係機関(保健所、保健センター、保健福祉センターなど)	障害関係機関(障害者相談支援事業所、就労支援機関など)	介護関係機関(地域包括支援センター、介護事業所など)	児童相談所	保育所・幼稚園・認定こども園	小・中学校	子育て支援機関(地域子育て支援センターなど)	生活困窮者自立支援機関	就労支援機関(ハローワーク、地域若者サポートステーションなど)	医療機関(病院、診療所など)	警察・消防	自治会・町内会	その他	無回答
継続的な見守り・声かけ	42.9%	42.7%	42.9%	42.9%	38.9%	42.2%	41.4%	32.1%	72.7%	39.6%	30.4%	43.2%	41.7%	54.9%	48.3%	55.2%	50.5%	43.5%
家事手伝い	38.4%	36.9%	32.4%	35.5%	41.1%	43.1%	44.0%	45.9%	18.2%	36.8%	44.1%	32.4%	21.4%	23.6%	22.3%	22.5%	25.8%	39.3%
外出・通院の付き添い	18.7%	20.4%	24.7%	21.6%	20.0%	14.7%	14.7%	22.0%	9.1%	23.6%	25.5%	24.4%	30.0%	23.7%	28.1%	22.5%	23.7%	17.1%
入退院の手続き支援	8.5%	7.7%	6.7%	7.7%	5.1%	5.5%	9.7%	2.8%	0.0%	2.9%	5.9%	10.3%	3.3%	12.9%	5.1%	4.1%	8.7%	8.9%
子どもの預かり	3.4%	3.0%	2.8%	2.7%	3.2%	3.7%	4.2%	0.0%	0.0%	1.1%	2.0%	2.3%	1.7%	5.1%	0.3%	0.7%	2.7%	4.0%
登下校時の付き添い	89.4%	90.1%	91.1%	90.0%	93.1%	86.2%	88.1%	98.2%	81.8%	98.2%	95.1%	91.5%	93.3%	82.0%	97.3%	94.0%	91.1%	88.1%
住まい探しの手伝い	3.4%	3.4%	2.8%	2.4%	2.1%	5.5%	3.3%	0.9%	0.0%	0.4%	2.0%	2.3%	3.3%	14.9%	1.0%	1.8%	3.9%	4.2%
引っ越し手伝い	3.8%	3.4%	3.3%	3.1%	3.9%	0.9%	4.2%	0.0%	0.0%	1.0%	2.8%	0.0%	8.8%	2.7%	2.3%	3.1%	4.4%	4.4%
仕事探しの手伝い	92.9%	93.2%	93.9%	94.5%	94.0%	93.6%	92.5%	99.1%	100.0%	99.6%	97.1%	94.8%	96.7%	76.3%	96.2%	95.9%	93.0%	91.4%
その他	0.3%	0.3%	0.1%	0.3%	0.7%	0.9%	0.1%	1.8%	18.2%	1.4%	2.0%	0.0%	1.7%	0.3%	0.0%	0.5%	0.5%	0.5%
継続的な見守り・声かけ	0.1%	0.1%	0.1%	0.1%	0.2%	0.0%	0.0%	1.8%	0.0%	0.7%	0.0%	0.0%	0.3%	0.0%	0.0%	0.2%	0.0%	0.2%
家事手伝い	99.6%	99.6%	99.8%	99.1%	99.1%	99.9%	99.3%	96.3%	81.8%	97.9%	98.0%	100.0%	98.3%	100.0%	99.3%	99.5%	99.2%	99.2%
外出・通院の付き添い	0.7%	0.7%	0.5%	0.8%	0.5%	2.8%	0.3%	5.5%	9.1%	5.4%	6.9%	1.9%	0.0%	0.7%	1.0%	0.5%	0.7%	1.1%
入退院の手続き支援	0.5%	0.7%	0.4%	0.5%	0.1%	0.0%	0.2%	2.8%	0.0%	3.6%	2.0%	0.0%	0.3%	0.3%	0.2%	0.2%	0.2%	0.9%
子どもの預かり	98.8%	98.7%	98.8%	98.9%	99.1%	97.2%	99.5%	91.7%	90.9%	91.1%	91.2%	98.1%	100.0%	99.0%	98.6%	99.3%	99.0%	98.0%
登下校時の付き添い	1.3%	1.6%	1.8%	0.9%	0.0%	1.8%	1.0%	1.8%	0.0%	0.4%	0.0%	3.3%	1.7%	1.0%	0.7%	1.4%	1.5%	1.6%
引っ越し手伝い	1.2%	1.2%	1.9%	1.1%	0.9%	0.0%	1.0%	0.9%	0.0%	0.0%	0.0%	3.0%	0.0%	1.0%	0.0%	0.7%	1.5%	1.6%
仕事探しの手伝い	97.5%	97.2%	96.3%	98.0%	99.1%	98.2%	98.0%	97.2%	100.0%	99.6%	100.0%	93.4%	98.3%	98.0%	99.3%	97.9%	97.1%	96.8%
その他	1.1%	1.2%	1.1%	0.8%	0.5%	0.9%	1.0%	0.9%	0.0%	0.7%	0.0%	0.9%	0.0%	1.7%	0.0%	0.9%	1.5%	1.4%
継続的な見守り・声かけ	0.8%	0.8%	0.9%	0.9%	0.7%	0.0%	0.8%	0.9%	0.0%	0.0%	0.0%	0.9%	0.0%	1.0%	0.3%	0.2%	0.4%	0.9%
家事手伝い	1.0%	1.2%	1.0%	1.7%	1.6%	3.7%	0.2%	0.9%	0.0%	1.4%	0.0%	4.2%	13.3%	3.1%	1.0%	1.1%	1.0%	1.4%
外出・通院の付き添い	1.0%	1.3%	1.6%	2.0%	2.2%	2.8%	0.3%	0.0%	0.0%	1.0%	6.1%	10.0%	0.7%	1.0%	0.9%	0.2%	1.5%	1.5%
入退院の手続き支援	98.0%	97.5%	97.4%	96.4%	92.2%	93.6%	99.5%	99.1%	100.0%	98.6%	99.0%	89.7%	76.7%	96.3%	97.9%	97.9%	98.8%	97.1%
子どもの預かり	6.5%	6.6%	5.7%	5.9%	6.0%	5.5%	6.8%	5.5%	18.2%	5.0%	2.9%	5.6%	8.3%	8.8%	5.5%	4.7%	6.0%	9.7%
家事手伝い	3.8%	3.7%	2.9%	3.1%	3.4%	4.6%	3.7%	6.4%	0.0%	3.9%	3.9%	8.0%	0.0%	4.1%	1.7%	1.8%	4.5%	3.9%
外出・通院の付き添い	89.9%	89.6%	91.3%	91.9%	90.6%	89.9%	89.4%	88.1%	81.8%	91.1%	93.1%	86.4%	91.7%	92.8%	93.6%	93.6%	85.6%	90.0%
全体	100.0%	100.0%	100.0%	100.0%	100.0%	100.0%	100.0%	100.0%	100.0%	100.0%	100.0%	100.0%	100.0%	100.0%	100.0%	100.0%	100.0%	100.0%

社会的孤立を背景とする課題に関する調査票

ご回答にあたって

- 本調査票は、現在の任期(平成25(2013)年12月1日～現在まで)にご自身が関わった人(世帯)のうち、「社会的孤立」状態にある人(世帯)について、お尋ねするものです。
- 内について、あてはまる選択肢に○をつけていただくか、該当する内容をご記入ください。
- 回答はお分かりになる範囲でご記入ください。当事者や関係者に照会する必要はありません。不明な部分は空欄のままで結構です。**
- 特に期日の指定がない設問については、平成28年4月1日現在の状況をご回答ください。平成28年4月1日現在の状況が把握しづらい場合は、直近の状況をご回答ください。

問1 現在の任期(平成25年12月以降)に

「社会的孤立」を背景に課題や困りごとを抱えている人(世帯)を支援した経験はありますか。

※本調査における「社会的孤立」とは、「民生委員・児童委員がその人に関わろうとした時点で、周りに助けを求められる相手がいない状態、また、その人の周りにその人を気にかける人が誰もいない状態」をさします

1. ある 2. ない →

問2

昨年度のすべての活動のなかで、専門機関*につないだ件数は何件ありますか。 ※専門機関の例示は、問9(2)を参照してください。

□ 件

続けて、
〔調査2〕にご回答ください

以下は、あなたが支援した「社会的孤立」を背景に課題や困りごとを抱えている人(世帯)のうち、**相談支援が最も困難だった(である)人(世帯)についてご回答ください。**

※「困難だった」事例とは、例えば、下記のような事例です。

- 民生委員や専門機関、近隣等との接触を拒むような事例
- その人と接触するまでに時間を要した事例
- 専門機関の支援につないだものの、専門機関からの支援を本人が拒むような事例
- その人に合う既存のサービスや専門機関等がなく、民生委員として、個人で支援せざるを得ないような事例
- 専門機関につないだものの、有効な支援ができず、引き続き民生委員が日常生活上の支援を続けざるを得ない事例
- 専門機関が関わっていたり、認知しているが、有効な支援ができていない事例

問3 事例の概要をご記入ください。(1事例)

記入例	80代の認知症の母親と50代の無職の息子の世帯で、母親の年金収入で生活している。母親の介護を理由に息子は就労しておらず、地域包括支援センターが訪問しても会うことを拒否している。訪問して話をすることだけを続けているが解決の糸口が見えない。

問4 当事者その人および同居家族の現在の状態及び課題についてお尋ねします。

(1) 支援開始時点または現在の状態及び課題としてあてはまるものすべてに○をつけてください。

1. 身体的な病気・けが	18. 高齢者虐待
2. 身体障がい(疑い含む)	19. 外出が困難
3. 知的・発達障がい、精神障がい(疑い含む)	20. 認知症
4. 外国籍住民	21. 在宅介護が困難
5. 刑余者(刑務所等からの出所者)	22. 必要な介護や生活支援を受けていない
6. 路上生活者(行旅人含む)	23. 失業・リストラ
7. 被災者	24. 就労不安定
8. 自殺企図	25. 働く意志・教育を受けようとする意志がない
9. 依存症(アルコール・薬物等)	26. 借金の返済が困難
10. 精神的疾患・精神面の不調(うつ等)	27. 親の年金頼みで子が無職
11. 児童虐待	28. 住まい不安定(立ち退き等)
12. 家庭での養育が困難	29. ゴミ屋敷
13. 不登校	30. 近隣住民とのトラブル
14. 非行	31. ひきこもり
15. 家庭内暴力	32. その他(具体的に: _____)
16. 家族が不仲	33. いずれも該当なし
17. ひとり親世帯	

(2) (1)で○をつけたもののうち、その人(世帯)にとって緊急性や影響が大きい課題を3つまで選んで、1～32の番号と、その概況をご記入ください。

	番号	状況
記入例	29	ごみ出しができずにベランダにゴミを溜め、悪臭のため近隣から苦情が出ていた。

問5 相談支援にあたることになったきっかけとして、最も近いものにひとつだけ○をつけてください。

1. あなた自身の訪問での発見	8. 学校(小・中学校等)からの連絡や相談
2. 民児協会長・事務局からの連絡	9. 保育所、幼稚園、認定こども園からの連絡や相談
3. 本人・家族からの相談	10. 社協からの連絡
4. 近隣住民、自治会・町内会からの相談	11. 地域包括支援センターからの連絡
5. 福祉事務所/市・区役所等からの連絡	12. 上記以外の関係機関からの連絡
6. 児童相談所からの連絡	13. その他(具体的に: _____)
7. 保健所・保健センターからの連絡	

問6 関わろうとした時点で、その人(世帯)がそうした課題を抱えていることを、近隣住民は気づいていましたか。

1. 気づいていた	2. 気づいていなかった	3. 不明
-----------	--------------	-------

問7 世帯(同居)の状況についてお尋ねします。本人と同居家族のそれぞれの個人の状況についてご記入ください。本人以外がない場合は、本人欄のみご記入ください。

下記選択肢のイ〜リにあてはまらない、もしくは子が4人いるなど欄が足りない場合は「その他」欄に記入してください。回答はお分かりになる範囲でご記入ください。不明の部分は空欄のままです。

	おおよその年齢	性別		就労・就学			年金		生活保護		認知症		障がい		
		男	女	仕事をしている	学生・就学前	無職	年金受給あり	年金受給なし	受給あり	受給なし	認知症あり(疑いも含む)	認知症なし	障がいあり(疑いも含む)	障がいなし	不明
イ. 本人	歳	男	女	1	2	3	1	2	1	2	1	2	1	2	3
ロ. 配偶者(内縁関係含む)	歳	男	女	1	2	3	1	2	1	2	1	2	1	2	3
ハ. 子	歳	男	女	1	2	3	1	2	1	2	1	2	1	2	3
ニ. 子	歳	男	女	1	2	3	1	2	1	2	1	2	1	2	3
ホ. 子	歳	男	女	1	2	3	1	2	1	2	1	2	1	2	3
ヘ. (本人または配偶者の) 父	歳	/		1	2	3	1	2	1	2	1	2	1	2	3
ト. (本人または配偶者の) 母	歳	/		1	2	3	1	2	1	2	1	2	1	2	3
チ. (本人または配偶者の) 祖父母	歳	男	女	1	2	3	1	2	1	2	1	2	1	2	3
リ. (本人または配偶者の) 祖父母	歳	男	女	1	2	3	1	2	1	2	1	2	1	2	3
ヌ. その他(具体的な続柄: _____)	歳	男	女	1	2	3	1	2	1	2	1	2	1	2	3
ル. その他(具体的な続柄: _____)	歳	男	女	1	2	3	1	2	1	2	1	2	1	2	3
ヲ. その他(具体的な続柄: _____)	歳	男	女	1	2	3	1	2	1	2	1	2	1	2	3
ヾ. その他(具体的な続柄: _____)	歳	男	女	1	2	3	1	2	1	2	1	2	1	2	3
カ. その他(具体的な続柄: _____)	歳	男	女	1	2	3	1	2	1	2	1	2	1	2	3

問8 その人(世帯)は、支援に関わろうとした時点で、その地域にどのくらいの期間お住まいでしたか。

1. 1年未満
2. 1年以上3年未満
3. 3年以上5年未満
4. 5年以上10年未満
5. 10年以上
6. 不明

問9 相談支援の経過について教えてください。

(1) つないだ先はありましたか。

- | | |
|-------------|--------------|
| 1. つなぎ先があった | 2. つなぎ先はなかった |
|-------------|--------------|

「2」を選んだ方は
問10にお進みくだ
さい

(2) つなぎ先があった方にお尋ねします。つないだ先はどこですか。
つないだ先が複数ある場合は、支援の中心的な役割を担ったつなぎ先をひとつだけ選んで○をつけてください。

1. 福祉事務所/市・区役所、町村役場の福祉担当部署(子ども家庭・高齢・障害など)
2. 市・区役所、町村役場のその他の部署
3. 社会福祉協議会
4. 保健関係機関(保健所・保健センター・精神保健福祉センター・発達障害者支援センターなど)
5. 障害関係機関(障害者相談支援事業所・就労支援機関など)
6. 介護関係機関(地域包括支援センター・介護事業所など)
7. 児童相談所
8. 保育所・幼稚園・認定こども園
9. 小・中学校
10. 子育て支援機関(地域子育て支援センターなど)
11. 生活困窮者自立支援機関
12. 就労支援機関(ハローワーク・地域若者サポートステーションなど)
13. 医療機関(病院・診療所など)
14. 警察・消防
15. 自治会・町内会
16. その他(具体的に: _____)

- (3) つなぎ先があった方にお尋ねします。
 (2) で回答したつないだ先は支援を実施してくれましたか。

1. 実施した
2. まだ実施していない(実施予定あり)
3. 実施しなかった(実施できなかった)
4. 不明(把握していない)

「4」を選んだ方は
 問10にお進みくだ
 さい

- (4) つないだ先が支援を実施しなかった方にお尋ねします。
 つないだ先が支援を実施しなかった(できなかった)理由を
 お分かりになる範囲でご記入ください。

「1」「2」を
 選んだ方は
 (5) に
 お進み
 ください

- (5) つないだ先が支援を実施した方にお尋ねします。
 (2) で回答したつないだ先が実施した、あるいは実施予定の支援の内容として
 あてはまるものすべてに○をつけてください。

1. 年金・各種手当受給支援
2. 生活保護申請支援
3. 障害者手帳取得支援
4. 治療・受診の提供・利用支援(医療費・保険料減免手続き含む)
5. 障がい者福祉サービス等の提供・利用支援
6. 介護保険・介護関連サービスの提供・利用支援
7. 児童福祉サービス(保育サービス等)の提供・利用支援
8. 児童養護施設等への入所
9. 就学支援(例:学習支援・奨学金の申請支援等)
10. 住まいの確保支援
11. 生活困窮者自立支援制度の利用支援 (住居確保給付金の利用含む)
12. 就労支援・就労に向けた活動支援
13. 生活福祉資金貸付・小口融資
14. 専門家へのつなぎ(例:弁護士、司法書士、行政書士、税理士、公認会計士、通訳等)
15. 定期的な訪問
16. その他(具体的に: _____)
17. つなぎ先の支援の内容は把握していない

問10 その人(世帯)に対し、ご自身で実施した支援はありますか。実施の有無にひとつずつ○をつけてください。

※以下の選択肢には、一般的には民生委員・児童委員の役割とは考えられないものも含んでいます。
 住民からお願いされて、断れずに支援している委員がどれだけいるのかを把握したいという趣旨で設定している項目もあります。

	(1) 実施の有無			(2) 実施した場合の頻度 1,2を選んだ場合はその頻度について○をつけるか、回数をご記入ください。
	1. 民生委員が単独で、あるいは民児協として実施した	2. 関係機関と連携しながら民生委員が実施した	3. 特に実施していない	
イ. 継続的な見守り・声かけ	1	2	3	週1回以上・月1回以上・年数回
ロ. 家事手伝い (食事を作って届けた・掃除洗濯・買い物代行等)	1	2	3	週1回以上・月1回以上・年数回
ハ. 外出・通院の付き添い	1	2	3	週1回以上・月1回以上・年数回
ニ. 入退院の手続き支援	1	2	3	()回
ホ. 子どもの預かり	1	2	3	週1回以上・月1回以上・年数回
ヘ. 登下校時の付き添い	1	2	3	週1回以上・月1回以上・年数回
ト. 住まい探しの手伝い	1	2	3	週1回以上・月1回以上・年数回
チ. 引越手伝い (荷物梱包・ガスや水道の手続き・引越業者とのやりとり等)	1	2	3	()回
リ. 仕事探しの手伝い	1	2	3	()回
ヌ. その他	1	2	3	()回
(具体的に:)				

問11 その人(世帯)が抱える課題・困りごとは現在どうなっていますか。

1. 解決した (課題・困りごとが解消した)
2. 改善した (課題・困りごとが軽減した、周囲に支えてくれる人や機関ができたなど、状況が好転した)
3. 変化なし (課題・困りごとの状況、ならびに周囲に支える人や機関がない状況は変わらない)
4. 悪化した (課題・困りごとの状況が悪化、または支えてくれる人や機関が減った)
5. その他 (転居・入院・入所・死亡などにより支援が終結した、または担当しなくなった)
6. 把握していない

**問12 当該事例について、民生委員・児童委員として感じたことをご自由にご記入ください。
必要に応じて、次のページの記入例を参考にしてください。**

【その人(世帯)を支援する上で、何が一番難しかったですか】

【なぜその人(世帯)は社会的孤立となったのでしょうか】

【地域の人たちは、その人(世帯)をどのように見っていましたか】

調査1の質問は以上です。

問 12 の記入例

【その人(世帯)を支援する上で、何が一番難しかったですか】

- (例) 訪問を約束した時刻に留守だったり、居留守をつかわれたりして、まったく人間関係が築けなかった。
- (例) ハローワークにつないだが、ハローワークには良い求人がないと拒否された。求職活動における愚痴の聞き役を続けているが、解決への糸口が見えない。
- (例) 車がなくて買い物に行かれない高齢夫婦のために、買い物をして届けている。しかし、「ほしいものと違った」と言われたり、急に電話で買い物を頼まれたりして負担が大きい。

【なぜその世帯は社会的孤立となったのでしょうか】

- (例) 同居している内縁の夫がアルコール依存症で、近隣から疎まれている。認知症の母が徘徊するので、近隣の協力を得て見守りをしたいが関わりあいたくないと思っている人が多く、協力してくれる人が見つからない。
- (例) 息子は老親の介護を理由に就労しようとしませんが、介護疲れのためか時折怒鳴り声が聞こえてくる。地域包括支援センターが、サービスの利用を勧めたが拒否され、その後はドアを開けてくれなくなった。

【地域の人たちは、その人(世帯)をどのように見ていましたか】

- (例) 分別せずにゴミを出して回収されず、ゴミが集積所に残ってカラスが散らかすなど、迷惑な世帯だと思っている住民が多い。
- (例) 夜中に大きな音量でテレビゲームをしている音が聞こえてきて迷惑だとアパートの隣室の住民が言っていた。

「民生委員・児童委員による
社会的孤立状態にある世帯に対する相談支援活動に関する研究」研究委員会
委員名簿

※敬称略、所属・役職は平成31（2019）年3月現在

委員長	上野谷加代子	同志社大学教授
委員	藤目 真皓	全民児連地域福祉推進部会長 (全民児連副会長／香川県民児協連 会長)
委員	長田 一郎	全民児連地域福祉推進部会員 (全民児連監事／宮崎県民児協 会長)
委員	本多 満理子	全民児連地域福祉推進部会員 (新潟県民児協副会長)
委員	山口 麻衣	ルーテル学院大学教授
委員	渡辺 裕一	武蔵野大学人間科学部社会福祉学科教授
委員	室田 信一	首都大学東京人文社会学部人間社会学科准教授
委員	南 友二郎	桃山学院大学社会福祉学部講師
委員	丹羽 蒼	愛知県民生委員児童委員連盟会長
委員	飯尾 成生	愛知県社会福祉協議会民生児童部副部長
委員	前田 昭文	香川県民生委員児童委員協議会連合会副会長
委員	十河 真子	香川県社会福祉協議会地域福祉課長
委員	宮田 光明	横浜市民生委員児童委員協議会会長
委員	田邊 裕子	横浜市民生委員児童委員協議会事務局長
委員	高森 裕子	株式会社三菱総合研究所研究員

この事業は、厚生労働省 平成 30 年度 生活困窮者就労準備支援事業費等補助金
社会福祉推進事業により行ったものです。

厚生労働省平成 30 年度生活困窮者就労準備支援事業費等補助金 社会福祉推進事業
「民生委員・児童委員による社会的孤立状態にある世帯に対する相談支援活動に関する研究」

全国モニター調査
社会的孤立状態にある世帯への支援に関する調査 追加集計分析 報告書

社会福祉法人 全国社会福祉協議会
全国民生委員児童委員連合会

「民生委員・児童委員による社会的孤立状態にある世帯に対する相談支援活動に関する研究」研究委員会

〒100-8980 東京都千代田区霞が関 3-3-2 新霞が関ビル

TEL 03-3581-6747 FAX 03-3581-6748

<http://www2.shakyo.or.jp/zenminjiren/index.html>

