

令和 2 年

全国がん登録 罹患数・率 報告

CANCER INCIDENCE OF JAPAN

2020

厚生労働省健康・生活衛生局がん・疾病対策課

CANCER AND DISEASE CONTROL DIVISION

MINISTRY OF HEALTH, LABOUR AND WELFARE

令和 2 年

全国がん登録 罹患数・率 報告

目次

I 全国がん登録の概要	1
第 1 章 事業の概要	1
1. 事業の概要	1
1) 目的	1
2) 対象及び客体	1
3) 実施の期間	1
4) 実施の方法	1
5) 結果の集計	2
2. 調査票	3
1) 届出項目一覧	3
2) 届出票及び死亡者情報票の届出経路	3
3) 電子届出票 PDF	4
3. 登録対象の範囲	6
1) 地域範囲	6
2) 登録対象の地域的属性	6
3) 登録対象の人的範囲	6
4) 届出期間	6
5) 届出対象のがん（がん登録等の推進に関する法律施行令第 1 条）	6
6) 死亡者新規がん情報に関する通知の範囲	6
第 2 章 結果の利用上の解説	7
1. 用語の解説	7
2. 比率の解説	7
3. 全国がん登録情報の処理過程	9
1) 国際疾病分類腫瘍学	9
(1) コーディング	9
(2) 変換	9
2) 死亡者情報票における「原死因」選択	10
3) 同一患者の照合及び同定	10
4) 同一患者における同一腫瘍及びその他の情報の集約	11
5) 情報の論理チェック	11

6)	人口情報.....	11
7)	分類表.....	11
(1)	全国がん登録基本集計表.....	11
(2)	全国がん登録詳細集計表.....	13
4.	2020年罹患数・率の主な注意点.....	13
1)	がん登録の特性による数値の変動.....	13
2)	院内がん登録のルール変更による全国がん登録への影響.....	13
II	結果の概要.....	15
1.	罹患数及び罹患率(正表).....	15
1)	罹患数.....	15
2)	罹患率.....	16
2.	年齢階級別罹患数及び罹患率.....	17
3.	発見経緯.....	19
4.	進展度.....	19
5.	初回治療の割合及び切除内容.....	20
6.	精度指標.....	21
7.	全国がん罹患数・罹患率詳細集計表(付表).....	22
8.	がん罹患数・率都道府県一覧基本集計表(正表).....	22
9.	がん罹患数・率都道府県一覧基本集計表(付表).....	22
	第3章 正表.....	23
表 1.	罹患数、部位割合(%)、粗罹患率(人口10万対)、年齢調整罹患率(人口10万対)、累積罹患率(%)：部位別、性別 A. 上皮内がんを除く.....	25
表 1.	罹患数、部位割合(%)、粗罹患率(人口10万対)、年齢調整罹患率(人口10万対)、累積罹患率(%)：部位別、性別 B. 上皮内がんを含む.....	26
表 2.	年齢階級別罹患数：部位別、性別 A. 上皮内がんを除く.....	27
表 2.	年齢階級別罹患数：部位別、性別 B. 上皮内がんを含む.....	30
表 3-1.	年齢階級別罹患率(人口10万対, 100歳以上まるめ)：部位別、性別 A. 上皮内がんを除く.....	31
表 3-1.	年齢階級別罹患率(人口10万対, 100歳以上まるめ)：部位別、性別 B. 上皮内がんを含む.....	34
表 3-2.	年齢階級別罹患率(人口10万対, 85歳以上まるめ)：部位別、性別 A. 上皮内がんを除く.....	35
表 3-2.	年齢階級別罹患率(人口10万対, 85歳以上まるめ)：部位別、性別 B. 上皮内がんを	

含む	38
表 4. 発見経緯(%)：部位別 A. 上皮内がんを除く	39
表 4. 発見経緯(%)：部位別 B. 上皮内がんを含む	40
表 5-1. 進展度・総合(%)：部位別 A. 上皮内がんを除く	41
表 5-1. 進展度・総合(%)：部位別 B. 上皮内がんを含む	42
表 5-2. 進展度・治療前(%)：部位別 A. 上皮内がんを除く	43
表 5-2. 進展度・治療前(%)：部位別 B. 上皮内がんを含む	44
表 5-3. 進展度・術後(%)：部位別 A. 上皮内がんを除く	45
表 5-3. 進展度・術後(%)：部位別 B. 上皮内がんを含む	46
表 6. 初回治療内容割合(%)：部位別 A. 上皮内がんを除く	47
表 6. 初回治療内容割合(%)：部位別 B. 上皮内がんを含む	48
表 7. 外科的・鏡視下・内視鏡的治療の範囲(%)：部位別 A. 上皮内がんを除く	49
表 7. 外科的・鏡視下・内視鏡的治療の範囲(%)：部位別 B. 上皮内がんを含む	50
表 8. 精度指標：部位別、性別 A. 上皮内がんを除く	51
表 8. 精度指標：部位別、性別 B. 上皮内がんを含む	52

第 4 章 付 表..... 53

付表 1. 罹患数、部位割合(%)、粗罹患率(人口 10 万対)、年齢調整罹患率(人口 10 万対)、累積罹患率(%)：詳細部位別、性別	55
--	----

第 5 章 都 道 府 県 一 覧 正 表..... 57

表 21. 罹患数、部位割合(%)、粗罹患率(人口 10 万対)、年齢調整罹患率(人口 10 万対)、累積罹患率(%)：都道府県別、性別 A. 上皮内がんを除く 全部位 C00-C96	59
表 21. 罹患数、部位割合(%)、粗罹患率(人口 10 万対)、年齢調整罹患率(人口 10 万対)、累積罹患率(%)：都道府県別、性別 A. 上皮内がんを除く 口腔・咽頭 C00-C14	60
表 21. 罹患数、部位割合(%)、粗罹患率(人口 10 万対)、年齢調整罹患率(人口 10 万対)、累積罹患率(%)：都道府県別、性別 A. 上皮内がんを除く 食道 C15	61
表 21. 罹患数、部位割合(%)、粗罹患率(人口 10 万対)、年齢調整罹患率(人口 10 万対)、累積罹患率(%)：都道府県別、性別 A. 上皮内がんを除く 胃 C16	62
表 21. 罹患数、部位割合(%)、粗罹患率(人口 10 万対)、年齢調整罹患率(人口 10 万対)、累積罹患率(%)：都道府県別、性別 A. 上皮内がんを除く 大腸(結腸・直腸) C18-C20	63
表 21. 罹患数、部位割合(%)、粗罹患率(人口 10 万対)、年齢調整罹患率(人口 10 万対)、累積罹患率(%)：都道府県別、性別 A. 上皮内がんを除く 結腸 C18	64
表 21. 罹患数、部位割合(%)、粗罹患率(人口 10 万対)、年齢調整罹患率(人口 10 万対)、累積罹患率(%)：都道府県別、性別 A. 上皮内がんを除く 直腸 C19-C20	65

罹患者率(%)：都道府県別、性別 A. 上皮内がんを除く 肝および肝内胆管 C22.....	66
表 21. 罹患者数、部位割合(%)、粗罹患者率(人口 10 万対)、年齢調整罹患者率(人口 10 万対)、累積罹患者率(%)：都道府県別、性別 A. 上皮内がんを除く 胆のう・胆管 C23-C24	67
表 21. 罹患者数、部位割合(%)、粗罹患者率(人口 10 万対)、年齢調整罹患者率(人口 10 万対)、累積罹患者率(%)：都道府県別、性別 A. 上皮内がんを除く 膵臓 C25.....	68
表 21. 罹患者数、部位割合(%)、粗罹患者率(人口 10 万対)、年齢調整罹患者率(人口 10 万対)、累積罹患者率(%)：都道府県別、性別 A. 上皮内がんを除く 喉頭 C32.....	69
表 21. 罹患者数、部位割合(%)、粗罹患者率(人口 10 万対)、年齢調整罹患者率(人口 10 万対)、累積罹患者率(%)：都道府県別、性別 A. 上皮内がんを除く 肺 C33-C34.....	70
表 21. 罹患者数、部位割合(%)、粗罹患者率(人口 10 万対)、年齢調整罹患者率(人口 10 万対)、累積罹患者率(%)：都道府県別、性別 A. 上皮内がんを除く 皮膚 C43-C44	71
表 21. 罹患者数、部位割合(%)、粗罹患者率(人口 10 万対)、年齢調整罹患者率(人口 10 万対)、累積罹患者率(%)：都道府県別、性別 A. 上皮内がんを除く 乳房 C50.....	72
表 21. 罹患者数、部位割合(%)、粗罹患者率(人口 10 万対)、年齢調整罹患者率(人口 10 万対)、累積罹患者率(%)：都道府県別、性別 A. 上皮内がんを除く 子宮 C53-C55	73
表 21. 罹患者数、部位割合(%)、粗罹患者率(人口 10 万対)、年齢調整罹患者率(人口 10 万対)、累積罹患者率(%)：都道府県別、性別 A. 上皮内がんを除く 子宮頸部 C53.....	74
表 21. 罹患者数、部位割合(%)、粗罹患者率(人口 10 万対)、年齢調整罹患者率(人口 10 万対)、累積罹患者率(%)：都道府県別、性別 A. 上皮内がんを除く 子宮体部 C54.....	75
表 21. 罹患者数、部位割合(%)、粗罹患者率(人口 10 万対)、年齢調整罹患者率(人口 10 万対)、累積罹患者率(%)：都道府県別、性別 A. 上皮内がんを除く 卵巣 C56.....	76
表 21. 罹患者数、部位割合(%)、粗罹患者率(人口 10 万対)、年齢調整罹患者率(人口 10 万対)、累積罹患者率(%)：都道府県別、性別 A. 上皮内がんを除く 前立腺 C61	77
表 21. 罹患者数、部位割合(%)、粗罹患者率(人口 10 万対)、年齢調整罹患者率(人口 10 万対)、累積罹患者率(%)：都道府県別、性別 A. 上皮内がんを除く 膀胱 C67.....	78
表 21. 罹患者数、部位割合(%)、粗罹患者率(人口 10 万対)、年齢調整罹患者率(人口 10 万対)、累積罹患者率(%)：都道府県別、性別 A. 上皮内がんを除く 腎・尿路(膀胱除く) C64-C66 C68 79	
表 21. 罹患者数、部位割合(%)、粗罹患者率(人口 10 万対)、年齢調整罹患者率(人口 10 万対)、累積罹患者率(%)：都道府県別、性別 A. 上皮内がんを除く 脳・中枢神経系 C70-C72.....	80
表 21. 罹患者数、部位割合(%)、粗罹患者率(人口 10 万対)、年齢調整罹患者率(人口 10 万対)、累積罹患者率(%)：都道府県別、性別 A. 上皮内がんを除く 甲状腺 C73	81
表 21. 罹患者数、部位割合(%)、粗罹患者率(人口 10 万対)、年齢調整罹患者率(人口 10 万対)、累積罹患者率(%)：都道府県別、性別 A. 上皮内がんを除く 悪性リンパ腫 C81-C85 C96.....	82
表 21. 罹患者数、部位割合(%)、粗罹患者率(人口 10 万対)、年齢調整罹患者率(人口 10 万対)、累積罹患者率(%)：都道府県別、性別 A. 上皮内がんを除く 多発性骨髄腫 C88-C90	83
表 21. 罹患者数、部位割合(%)、粗罹患者率(人口 10 万対)、年齢調整罹患者率(人口 10 万対)、累積罹患者率(%)：都道府県別、性別 A. 上皮内がんを除く 多発性骨髄腫 C88-C90	83

罹患率(%)：都道府県別、性別 A. 上皮内がんを除く 白血病 C91-C95	84
表 21. 罹患数、部位割合(%)、粗罹患率(人口 10 万対)、年齢調整罹患率(人口 10 万対)、累積 罹患率(%)：都道府県別、性別 B. 上皮内がんを含む 全部位 C00-C96 D00-D09.....	85
表 21. 罹患数、部位割合(%)、粗罹患率(人口 10 万対)、年齢調整罹患率(人口 10 万対)、累積 罹患率(%)：都道府県別、性別 B. 上皮内がんを含む 食道 C15 D001	86
表 21. 罹患数、部位割合(%)、粗罹患率(人口 10 万対)、年齢調整罹患率(人口 10 万対)、累積 罹患率(%)：都道府県別、性別 B. 上皮内がんを含む 大腸(結腸・直腸) C18-C20 D010- D012.....	87
表 21. 罹患数、部位割合(%)、粗罹患率(人口 10 万対)、年齢調整罹患率(人口 10 万対)、累積 罹患率(%)：都道府県別、性別 B. 上皮内がんを含む 結腸 C18 D010	88
表 21. 罹患数、部位割合(%)、粗罹患率(人口 10 万対)、年齢調整罹患率(人口 10 万対)、累積 罹患率(%)：都道府県別、性別 B. 上皮内がんを含む 直腸 C19-C20 D011-D012.....	89
表 21. 罹患数、部位割合(%)、粗罹患率(人口 10 万対)、年齢調整罹患率(人口 10 万対)、累積 罹患率(%)：都道府県別、性別 B. 上皮内がんを含む 肺 C33-C34 D021-D022.....	90
表 21. 罹患数、部位割合(%)、粗罹患率(人口 10 万対)、年齢調整罹患率(人口 10 万対)、累積 罹患率(%)：都道府県別、性別 B. 上皮内がんを含む 皮膚 C43-C44 D030-D049.....	91
表 21. 罹患数、部位割合(%)、粗罹患率(人口 10 万対)、年齢調整罹患率(人口 10 万対)、累積 罹患率(%)：都道府県別、性別 B. 上皮内がんを含む 乳房 C50 D05.....	92
表 21. 罹患数、部位割合(%)、粗罹患率(人口 10 万対)、年齢調整罹患率(人口 10 万対)、累積 罹患率(%)：都道府県別、性別 B. 上皮内がんを含む 子宮 C53-C55 D06.....	93
表 21. 罹患数、部位割合(%)、粗罹患率(人口 10 万対)、年齢調整罹患率(人口 10 万対)、累積 罹患率(%)：都道府県別、性別 B. 上皮内がんを含む 子宮頸部 C53 D06.....	94
表 21. 罹患数、部位割合(%)、粗罹患率(人口 10 万対)、年齢調整罹患率(人口 10 万対)、累積 罹患率(%)：都道府県別、性別 B. 上皮内がんを含む 膀胱 C67 D090	95
第 6 章 都 道 府 県 一 覧 付 表.....	99

CANCER INCIDENCE OF JAPAN

2020

Preface	
Part I Outline of National Cancer Registry.....	1
Chapter 1 Summary	1
1. Summary.....	1
1) Objectives	1
2) Population of Registration	1
3) Period of Registration.....	1
4) Methods of Registration	1
5) Calculation	2
2. Report Form.....	3
1) List of Report Items	3
2) Flow of Report Form and Death Certificate	3
3) e-Report Form (PDF)	4
3. Scope of Registration.....	6
1) Geographic Area.....	6
2) Address at Diagnosis	6
3) Nationality	6
4) Period of Registration.....	6
5) Reportable Tumor	6
6) Reportable Tumor in Death Certificate.....	6
Chapter 2 Commentary on the Results	7
1. Explanation of Terms	7
2. Explanation of Ratios.....	7
3. Data Processing.....	9
1) ICD-O.....	9
(1) Coding	9
(2) Conversion	9
2) Selection of Cause of Death.....	10
3) Case Matching	10
4) Consolidation of Tumor Information	11
5) Logical Check of Data.....	11
6) Population	11

7) Tables.....	11
(1) Basic Statistics	11
(2) Detailed Statistics.....	13
4. Notes for Incidence in 2020	13
1) Variation in Numbers Due to Characteristics of Cancer Registries	
2) Impact of rule changes in Hospital-based Cancer Registry on National Cancer Registry	
Part II Outline of the Results	15
1. Incidence and Incidence Rate (Basic Statistics)	15
1) Incidence.....	15
2) Incidence Rate.....	16
2. Incidence and Incidence Rate by Age-groups	17
3. Circumstances of Cancer Detection	19
4. Extent of Disease.....	19
5. Treatment and Motive of Resection	20
6. Quality Indicators	21
7. Detailed Statistics (By Cancer Site)	22
8. Basic Statistics (List of Prefectures).....	22
9. Detailed Statistics (List of Prefectures)	22
Chapter 3 Basic Statistics	23
Chapter 4 Detailed Statistics	53
Chapter 5 Basic Statistics (List of Prefectures).....	57
Chapter 6 Detailed Statistics (List of Prefectures).....	97

01	Hokkaido	24	Mie
02	Aomori	25	Shiga
03	Iwate	26	Kyoto
04	Miyagi	27	Osaka
05	Akita	28	Hyogo
06	Yamagata	29	Nara
07	Fukushima	30	Wakayama
08	Ibaraki	31	Tottori
09	Tochigi	32	Shimane
10	Gumma	33	Okayama
11	Saitama	34	Hiroshima
12	Chiba	35	Yamaguchi
13	Tokyo	36	Tokushima
14	Kanagawa	37	Kagawa
15	Niigata	38	Ehime
16	Toyama	39	Kochi
17	Ishikawa	40	Fukuoka
18	Fukui	41	Saga
19	Yamanashi	42	Nagasaki
20	Nagano	43	Kumamoto
21	Gifu	44	Oita
22	Shizuoka	45	Miyazaki
23	Aichi	46	Kagoshima
		47	Okinawa

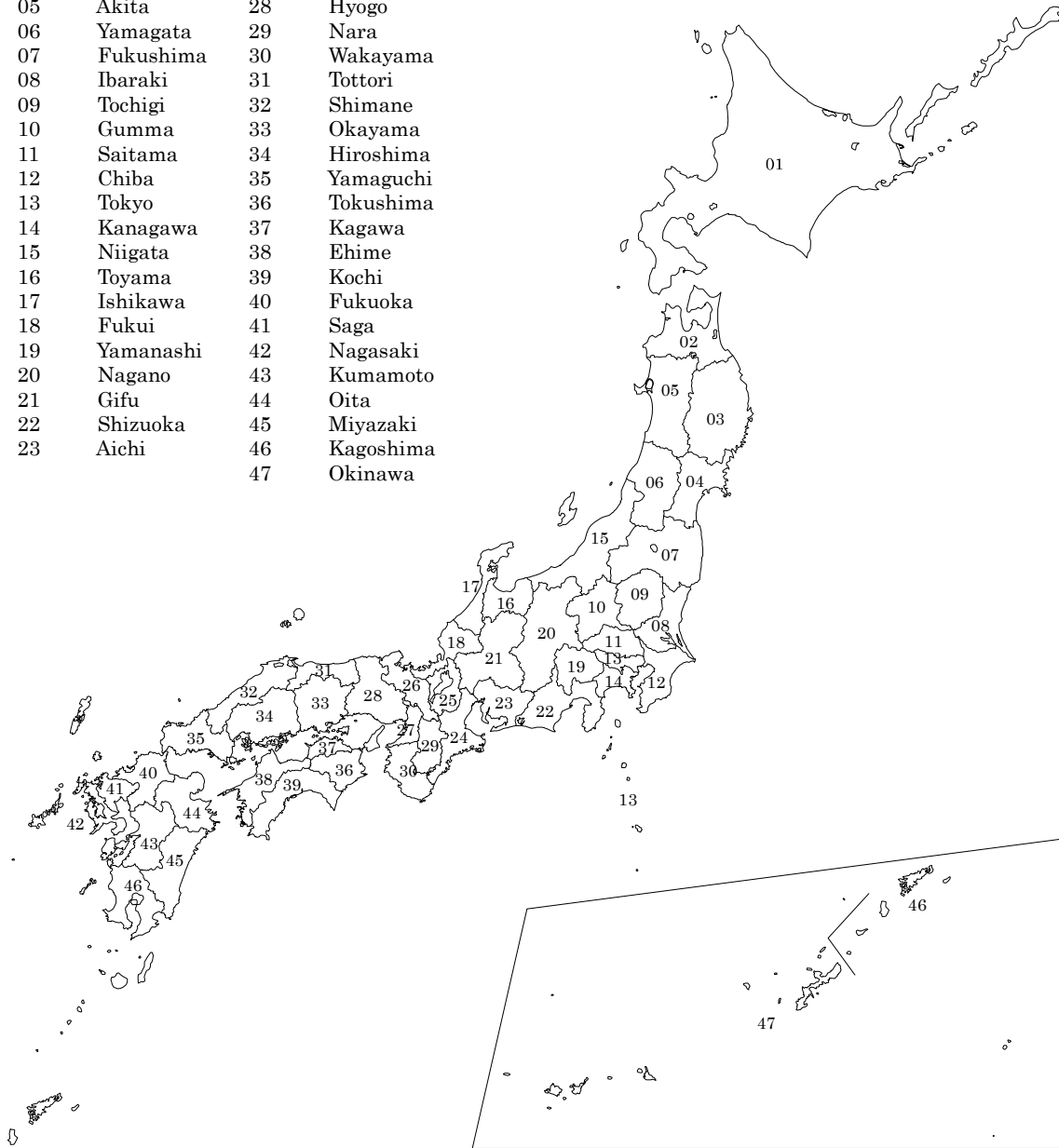

記 述

DESCRIPTION

1. 表章記号の規約

Symbols used in tables

計数のない場合 0 Magnitude zero
集計上の規則から計数を表章することが不適当な場合 — Inappropriate to display figures according to the rule of calculation
統計項目のありえない場合及び除算での分母が0である場合 ・ Category not applicable
計数のない場合及び比率が微少（0.05未満）の場合 0.0 Figure less than 0.05

2. 利用上の注意

なお、掲載の数値は表示桁数未満で四捨五入しているため、内訳の合計が「総数」に合わない場合があります。

Note

The figures indicated are rounded off. Thus, the total may not equal to the “total number” .

I 全国がん登録の概要

Part I Outline of National Cancer Registry

第1章 事業の概要

Chapter 1 Brief Summary

1. 事業の概要

1) 目的

全国がん登録は、がん医療の質の向上、がんの予防の推進、情報提供の充実およびその他のがん対策を科学的知見に基づき実施するため、がんの罹患、治療、転帰等の状況を把握し、分析することを目的とする。

2) 対象及び客体

がん登録等の推進に関する法律（平成 25 年法律第 111 号。以下「法」という。）によりがんの初回の診断が行われたとして全ての病院及び指定された診療所（以下「病院等」という。）から都道府県知事に届け出られた者及び市区町村長から報告される死亡者情報票によって把握されたがんによる死亡者を対象としている。本概要は、2020 年に日本において診断された日本人及び外国人の事象を客体としている。

3) 実施の期間

2020 年 1 月 1 日～ 同年 12 月 31 日

4) 実施の方法

病院等の管理者は、届出対象となっているがんの診断又は治療をした場合に届出票を作成し、都道府県知事を介して厚生労働大臣に提出する。市区町村長は、死亡の届書（死亡届及び死亡診断書等）に基づいて死亡者情報票を作成し、都道府県知事を介して厚生労働大臣に提出する。厚生労働大臣は、提出された情報について照合等を行いデータベースに記録する。なお法第 23 条の規定によりこれらの厚生労働大臣の権限及び事務は、国立研究開発法人国立がん研究センター（以下「国立がん研究センター」という。）に委任されている。

また、市区町村長による死亡者情報票の提出については、「がん登録等の推進に関する法律に基づく死亡者情報票の作成について」（平成 27 年 11 月 24 日付統発 1124 第 1 号及び健発 1124 号第 2 号）において、人口動態調査の死亡票の作成及び提出することをもって替えることができるものとしている。

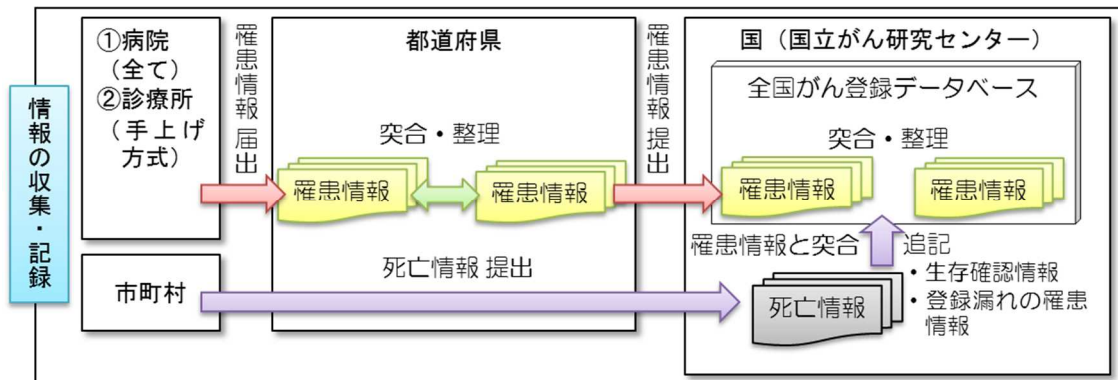

5) 結果の集計

集計は、国立がん研究センターにおいて行った。

法第2条によって定められた届出対象となる疾患を、「国際疾病分類腫瘍学 第3版」により分類し、「疾病、傷害及び死因の統計分類提要 ICD-10 (2013年版) 準拠」に変換した統計分類によって集計している。

がん登録では、原発のがんを登録している。また、1人の人で、独立した2種類以上のがんが発見されることがある。その場合、それぞれのがんを独立して数えるため、延べ人数である。

2. 調査票

1) 届出項目一覧

項目番号	項目名	区分
1	病院等の名称	
2	診療録番号	
3	カナ氏名	
4	氏名	
5	性別	1 男 2 女
6	生年月日	
7	診断時住所	
8	側性	1 右側 2 左側 3 両側 7 側性なし 9 不明 (原発側不明を含む)
9	原発部位	テキスト又は ICD-0-3 局在コードによる提出
10	病理診断	テキスト又は ICD-0-3 形態コードによる提出
11	診断施設	1 自施設診断 2 他施設診断
12	治療施設	1 自施設で初回治療をせず、他施設に紹介又はその後の経過不明 2 自施設で初回治療を開始 3 他施設で初回治療を開始後に、自施設に受診して初回治療を継続 4 他施設で初回治療を終了後に、自施設に受診 8 その他
13	診断根拠	1 原発巣の組織診 2 転移巣の組織診 3 細胞診 4 部位特異的腫瘍マーカー 5 臨床検査 6 臨床診断 9 不明
14	診断日	自施設診断日又は当該腫瘍初診日
15	発見経緯	1 がん検診・健康診断・人間ドックでの発見例 3 他疾患の経過観察中の偶然発見 4 剖検発見 8 その他 9 不明
16	進展度・治療前	400 上皮内 410 限局 420 領域リンパ節転移 430 隣接臓器浸潤 440 遠隔転移 777 該当せず 499 不明
17	進展度・術後病理学的	400 上皮内 410 限局 420 領域リンパ節転移 430 隣接臓器浸潤 440 遠隔転移 660 手術なし又は術前治療後 777 該当せず 499 不明
18	外科的治療の有無	1 自施設で施行 2 自施設で施行なし 9 施行の有無不明
19	鏡視下治療の有無	1 自施設で施行 2 自施設で施行なし 9 施行の有無不明
20	内視鏡的治療の有無	1 自施設で施行 2 自施設で施行なし 9 施行の有無不明
21	外科的・鏡視下・内視鏡的治療の範囲	1 腫瘍遺残なし 4 腫瘍遺残あり 6 観血的治療なし 9 不明
22	放射線療法の有無	1 自施設で施行 2 自施設で施行なし 9 施行の有無不明
23	化学療法の有無	1 自施設で施行 2 自施設で施行なし 9 施行の有無不明
24	内分泌療法の有無	1 自施設で施行 2 自施設で施行なし 9 施行の有無不明
25	その他の治療の有無	1 自施設で施行 2 自施設で施行なし 9 施行の有無不明
26	死亡日	

2) 届出票及び死亡者情報票の届出経路

(届出票) 病院等 → 都道府県 → 厚生労働省
(死亡者情報票) 市区町村 → 保健所 → 都道府県 ↑

3) 電子届出票 PDF

発行日付

有効期限 年 月 日

<<チェックが完了していません>>
右下の「確定」ボタンを押してください

全国がん登録 届出申出書

届出種別を選択してください

届出種別	<input checked="" type="checkbox"/> 届出票	<input type="checkbox"/> CSVファイル添付
------	---	------------------------------------

電子届出ファイルの使い方

- 届出票
 - 届出申出書に病院・届出担当者情報を入力してください
 - 届出票に情報を入力してください
※最大10件まで入力できます
 - 「確定」ボタンを押して、PDFファイルを保存してください
- CSVファイル添付
 - 届出申出書に病院・届出担当者情報を入力してください
 - CSVファイルを添付してください
 - 「確定」ボタンを押して、PDFファイルを保存してください

病院・届出担当者情報を入力してください

都道府県 病院等の名称	
病院等の所在地	
管理者氏名	
届出担当者氏名	
届出担当者電話番号	
届出担当者メールアドレス	
届出担当者FAX	
届出票件数	
添付ファイル件数	
添付ファイル内件数	
コメント	

(全半角256文字)

初期化

確定

電子届出票 PDF (続き)

チェックすると入力できるようになります

全国がん登録届出票①

①病院等の名称		13009_東京都_病院	
②診療録番号		1 2 3 4 5	(全半角16文字)
③カナ氏名		シ コクリツ	(全角カナ10文字) メイ タロウ (全角カナ10文字)
④氏名		氏 国立	(全角10文字) 名 太郎 (全角10文字)
⑤性別		<input checked="" type="checkbox"/> 1.男性 <input type="checkbox"/> 2.女性	
⑥生年月日		<input checked="" type="checkbox"/> 0.西暦 <input type="checkbox"/> 1.明 <input type="checkbox"/> 2.大 <input type="checkbox"/> 3.昭 <input type="checkbox"/> 4.平 <input type="checkbox"/> 5.令	
⑦診断時住所		都道府県選択 東京都 (全半角40文字) 市区町村以下 中央区築地	
腫瘍の種類	⑧側性	<input type="checkbox"/> 1.右 <input type="checkbox"/> 2.左 <input type="checkbox"/> 3.両側 <input checked="" type="checkbox"/> 7.側性なし <input type="checkbox"/> 9.不明	
	⑨原発部位	大分類	脳、脊髄、脳神経その他の中枢神経系
		詳細分類	大脳 C71.0
⑩病理診断	組織型・性状	海綿状血管腫	9121/0
診断情報	⑪診断施設	<input checked="" type="checkbox"/> 1.自施設診断 <input type="checkbox"/> 2.他施設診断	
	⑫治療施設	<input type="checkbox"/> 1.自施設で初回治療をせず、他施設に紹介またはその後の経過不明 <input checked="" type="checkbox"/> 2.自施設で初回治療を開始 <input type="checkbox"/> 3.他施設で初回治療を開始後に、自施設に受診して初回治療を継続 <input type="checkbox"/> 4.他施設で初回治療を終了後に、自施設に受診 <input type="checkbox"/> 8.その他	
	⑬診断根拠	<input checked="" type="checkbox"/> 1.原発巣の組織診 <input type="checkbox"/> 2.転移巣の組織診 <input type="checkbox"/> 3.細胞診 <input type="checkbox"/> 4.部位特異的腫瘍マーカー <input type="checkbox"/> 5.臨床検査 <input type="checkbox"/> 6.臨床診断 <input type="checkbox"/> 9.不明	
	⑭診断日	<input checked="" type="checkbox"/> 0.西暦 <input type="checkbox"/> 4.平 <input type="checkbox"/> 5.令	
	⑮発見経緯	<input checked="" type="checkbox"/> 1.がん検診・健康診断・人間ドックでの発見例 <input type="checkbox"/> 3.他疾患の経過観察中の偶然発見 <input type="checkbox"/> 4.剖検発見 <input type="checkbox"/> 8.その他 <input type="checkbox"/> 9.不明	
進行度	⑯進展度・治療前	<input checked="" type="checkbox"/> 400.上皮内 <input type="checkbox"/> 410.限局 <input type="checkbox"/> 420.領域リンパ節転移 <input type="checkbox"/> 430.隣接臓器浸潤 <input type="checkbox"/> 440.遠隔転移 <input type="checkbox"/> 777.該当せず <input type="checkbox"/> 499.不明	
	⑰進展度・術後病理学的	<input checked="" type="checkbox"/> 400.上皮内 <input type="checkbox"/> 410.限局 <input type="checkbox"/> 420.領域リンパ節転移 <input type="checkbox"/> 430.隣接臓器浸潤 <input type="checkbox"/> 440.遠隔転移 <input type="checkbox"/> 660.手術なし・術前治療後 <input type="checkbox"/> 777.該当せず <input type="checkbox"/> 499.不明	
初回治療	観血的治療	⑱外科的	<input checked="" type="checkbox"/> 1.自施設で施行 <input type="checkbox"/> 2.自施設で施行なし <input type="checkbox"/> 9.施行の有無不明
		⑲鏡視下	<input checked="" type="checkbox"/> 1.自施設で施行 <input type="checkbox"/> 2.自施設で施行なし <input type="checkbox"/> 9.施行の有無不明
		⑳内視鏡的	<input checked="" type="checkbox"/> 1.自施設で施行 <input type="checkbox"/> 2.自施設で施行なし <input type="checkbox"/> 9.施行の有無不明
	㉑観血的治療の範囲		<input checked="" type="checkbox"/> 1.腫瘍遺残なし <input type="checkbox"/> 4.腫瘍遺残あり <input type="checkbox"/> 6.観血的治療なし <input type="checkbox"/> 9.不明
	その他治療	㉒放射線療法	<input type="checkbox"/> 1.自施設で施行 <input checked="" type="checkbox"/> 2.自施設で施行なし <input type="checkbox"/> 9.施行の有無不明
		㉓化学療法	<input type="checkbox"/> 1.自施設で施行 <input checked="" type="checkbox"/> 2.自施設で施行なし <input type="checkbox"/> 9.施行の有無不明
㉔内分泌療法		<input type="checkbox"/> 1.自施設で施行 <input checked="" type="checkbox"/> 2.自施設で施行なし <input type="checkbox"/> 9.施行の有無不明	
㉕その他治療		<input type="checkbox"/> 1.自施設で施行 <input type="checkbox"/> 2.自施設で施行なし <input checked="" type="checkbox"/> 9.施行の有無不明	
㉖死亡日		<input type="checkbox"/> 0.西暦 <input type="checkbox"/> 4.平 <input type="checkbox"/> 5.令	
備考		(全半角128文字)	

3. 登録対象の範囲

全国がん登録事業の登録対象は次に示す範囲である。

1) 地域範囲

日本国内に属する地域に設置された病院等及び都道府県知事に指定された診療所。

2) 登録対象の地域的属性

診断時住所が前掲の地域。外国、不明を含む。

3) 登録対象の人的範囲

国籍が日本、外国、不明を含む。

4) 届出期間

2020年1月1日～同年12月31日に診断及び／又は治療されたもののうち、原則として2021年12月31日までに届け出られたもの。

5) 届出対象のがん（がん登録等の推進に関する法律施行令第1条）

- ① 悪性新生物及び上皮内がん
- ② 髄膜又は脳、脊髄、脳神経その他の中枢神経系に発生した腫瘍（第1号に該当するものを除く。）
- ③ 卵巣腫瘍（次に掲げるものに限る。）
 - 境界悪性漿液性乳頭状のう胞腫瘍
 - 境界悪性漿液性のう胞腺腫
 - 境界悪性漿液性表在性乳頭腫瘍
 - 境界悪性乳頭状のう胞腺腫
 - 境界悪性粘液性乳頭状のう胞腺腫
 - 境界悪性粘液性のう胞腫瘍
 - 境界悪性明細胞のう胞腫瘍
- ④ 消化管間質腫瘍（第1号に該当するものを除く。）

詳細については、「全国がん登録届出マニュアル」の最新改訂版を参照のこと。

6) 死亡者新規がん情報に関する通知の範囲

死亡者情報票において、原死因として選択された死因を、同定後の患者の死因とすると共に、死亡者情報票と全国がん登録データとの照合において、同定できなかった死亡者については、死亡者新規がん情報として、厚生労働大臣が都道府県知事に通知し、都道府県知事は、当該死亡者情報の元となった死亡診断書を作成した病院等に対して、診断時情報の有無を調査すると共に、全国がん登録の届出対象であった場合には届出を促す（法第14条 遡り調査）。

第2章 結果の利用上の解説

Chapter 2 Commentary on the Results

1. 用語の解説

がん罹患： がんの診断又は治療をした病院等からの届出並びに市区町村からの死亡者情報票を審査整理し、同一人を名寄せし、同一人において同じがんを集約したもの。

2. 比率の解説

$$\text{部位割合} = \frac{\text{部位別年間がん罹患数}}{\text{年間がん罹患数}} \times 100$$

$$\text{粗罹患率} = \frac{\text{年間がん罹患数}}{\text{10月1日現在総人口}} \times 100,000$$

$$\text{年齢調整罹患率} = \frac{\left\{ \left[\begin{array}{c} \text{観察集団の各年齢} \\ \text{(5歳年齢階級)の罹患率} \end{array} \right] \times \left[\begin{array}{c} \text{基準人口集団のその年齢} \\ \text{(5歳年齢階級)の人口} \end{array} \right] \right\} \text{の各年齢(5歳年齢階級)の総和}}{\text{基準人口集団の総数}}$$

※年齢調整罹患率は、人口構成の異なる集団間での罹患率を比較するために、年齢階級別罹患率を一定の基準人口（昭和60年モデル日本人口及び世界モデル人口）にあてはめて算出した指標である。

(参考)	基準人口—昭和60年モデル日本人口—			
	年齢	基準人口	年齢	基準人口
罹患率や死亡率は年齢によって異なるので、国際比較や年次推移の観察には、人口の年齢構成の差異を取り除いて観察するために、年齢調整死亡率を使用することが有用である。	0～4歳	8180000	50～54	7616000
	5～9	8338000	55～59	6581000
年齢調整罹患率又は死亡率の基準人口については、昭和60年モデル人口（昭和60年国勢調査日本人人口をもとに、ベビーブーム等の極端な増減を補正し1,000人単位で作成したもの）を使用している。	10～14	8497000	60～64	5546000
	15～19	8655000	65～69	4511000
なお、計算式中の「観察集団の各年齢（年齢階級）の罹患率又は死亡率」は、1,000倍されたものである。	20～24	8814000	70～74	3476000
	25～29	8972000	75～79	2441000
	30～34	9130000	80～84	1406000
	35～39	9289000	85歳以上	784000
	40～44	9400000	総数	120287000
	45～49	8651000		

$$\text{累積罹患率} = \frac{\{[\text{観察集団の各年齢（5歳年齢階級）の粗罹患率}] \times 5\} \text{の各年齢（5歳年齢階級、0歳から74歳）の総和}}{1,000}$$

※累積罹患率は、1人がその年齢別罹患率で一定の年齢までにがんに罹る割合に相当する。

$$\text{年齢階級別罹患率} = \frac{\text{観察集団の各年齢（年齢階級）の罹患数}}{\text{その年齢（年齢階級）の人口}} \times 100,000$$

$$\text{MI 比} = \frac{\text{人口動態統計に基づく年間がん死亡数}}{\text{年間がん罹患数}}$$

※Mortality/Incidence (MI) 比は、死亡統計を完全とし、生存率を一定とした仮定した場合の、罹患数の完全性の指標である。

$$\text{DCI \%} = \frac{\text{死亡情報のみの症例及び遡り調査で「がん」が確認された症例}}{\text{年間がん罹患数}} \times 100$$

※Death Certificate Initiated (DCI) %は、罹患統計の完全性の指標である。

$$\text{DCO \%} = \frac{\text{死亡情報のみの症例}}{\text{年間がん罹患数}} \times 100$$

※Death Certificate Only (DCO) %は、罹患統計の質の指標である。

$$\text{MV \%} = \frac{\text{病理学的裏付け（原発巣又は転移巣の組織診若しくは細胞診）のある症例}}{\text{年間がん罹患数}} \times 100$$

※Morphologically Verified (MV) %は、罹患統計の質の指標である。

$$\text{HV \%} = \frac{\text{組織学的裏付け（原発巣又は転移巣の組織診）のある症例}}{\text{年間がん罹患数}} \times 100$$

※Histologically Verified (HV) %は、罹患統計の質の指標である。

3. 全国がん登録情報の処理過程

1) 国際疾病分類腫瘍学

死亡をコーディングするための国際分類は 1893 年から存在していた。第二次世界大戦後に国連が組織され、世界保健機関 (WHO) の創立に際し WHO がこの分類の刊行を担当することになった。ICD は、診療録に記載された数々の病名の蓄積、検索のためのコード化及びそれらの集計に使用されることとなり、その第 2 章は常に新生物にだけ割り当てられてきた。専門家は、新生物の分類に関して、腫瘍の形態と組織型に対するコードの必要性を強調し、詳細な組織型分類を必要とする腫瘍学の専門家の利用を目的として ICD-0 を作成するよう勧告した。

WHO は 1976 年に国際疾病分類－腫瘍学 (International Classification of Diseases for Oncology) 第 1 版を刊行し、国際疾病分類－腫瘍学 (International Classification of Diseases for Oncology) 第 2 版は、WHO/IARC の作業班によって作られた。この第 2 版は、がん登録機関やがん専門機関の病理学部門及び (関連する) 他の部門が利用することを目的として、1990 年に WHO より刊行された。局在と形態の両方に対して二重の分類とコード化が体系づけられている。局在コードは ICD-10 の悪性新生物 (C00-C80) と同じ 3 桁及び 4 桁分類項目が使われ、ICD-10 より更に詳細に非悪性新生物の局在を明示することが可能となっている。ICD-0 第 2 版は広く世界中で使われ、多くの言語に訳された。ICD-0 第 3 版は、IARC/WHO によって招集された作業班によって 2000 年に作成され、リンパ腫及び白血病に対応する新生物の形態コードが追加された。IARC が編集する WHO 分類の改訂に対応し、2011 年に、IARC/WHO は、ICD-0-3 改定第一版 (ICD-0-3.1) を刊行した。国際がん登録協議会 (International Association of Cancer Registries, IACR) の推奨のもと、世界のがん登録では ICD-0-3 ががんの分類コードとして用いられており、我が国においても、平成 30 年に厚生労働省が編集し、国立がん研究センター監修により ICD-0-3 (3.1 版) の日本語版冊子を刊行した。

(1) コーディング

病院等において、院内がん登録を実施している場合は、届出を担当する実務者が、病理報告を含む病院情報システムから、がんの診断に関する情報を抽出し、整理する過程において、診断されたがんのより確からしいコード (局在・形態) を国際的に統一された新生物のための分類である国際疾病分類－腫瘍学第 3 版 (ICD-0-3) に準拠して付与する。電子届出票 PDF (2-3 参照) を利用する、主として小規模の病院や診療所においては、届出票上の大分類及び詳細分類から、診断に相当する局在や形態を選択することで、自動的に ICD-0-3 コード (※) が付与される仕組みとなっている。

※院内がん登録では 2020 年診断症例から ICD-0-3.2 版を使用しているが、全国がん登録では 2020 年診断症例まで ICD-0-3.1 版を使用している

(2) 変換

死亡統計との比較可能性を担保することから、ICD-0-3 から ICD-10 へ変換した上で集計

を行っている。変換表は、IACR/IARC が整備し、米国 NCI 等でも電子媒体の形で配布している。

2) 死亡者情報票における「原死因」選択

WHO は原死因を次のように定義している。

- ①直接に死亡を引き起こした一連の事象の起因となった疾病又は損傷
- ②致命傷を負わせた事故又は暴力の状況

また、原死因を選択するために、WHO は死亡診断書の国際様式及び原死因の選択手順を定め加盟各国に勧告しており、我が国もこれを基本としている。死亡診断書の様式においては、死亡の原因を記載する欄が I 欄と II 欄に分かれており、I 欄には直接死因のみならず、その原因となった一連の病態について記載し、II 欄には死亡に寄与したが、直接的に死亡を引き起こした疾病又は病態には関連しなかったその他の重要な病態を記載することとなっている。

原死因の選択手順には原死因選択のための複雑なルールが規定されている。死因となる傷病名が一つだけ記載されている場合には、その傷病名の属する分類が原死因となりうる。二つ以上の傷病名が記載されている場合で、I 欄の一番上に直接死因の傷病名が記載され、その下欄に原因となった傷病名が因果関係の順番に正しく記載されている場合は、I 欄の最下欄に記載された疾病又は損傷の属する分類が原死因と考えられる。しかし死亡の状況は死亡者によって異なるため記載状況は多様であり、原死因の選択にあたっては、傷病名の組み合わせ、記載された位置や欄、合併症や手術・解剖の記載及び死亡の場所や死亡の状況等の全ての記載事項を確認した上で、それぞれの状況に該当する原死因の選択手順を判断・適用し、最終的な原死因を決定している。こうして決定された原死因に基づいて、全国がん登録では、がんを原死因とする死亡者情報票を C 票として、患者に死亡日と死因を付与すると共に、がん罹患情報の補完に活用し、がん以外を原死因とする死亡者情報票を NC 票として患者に死亡日と死因を付与して、処理を行っている。

3) 同一患者の照合及び同定

全国がん登録では、新たに届出された患者が、全国がん登録データベースに既に登録されているか、初めて登録されるのかを照合及び同定し、その結果に基づき各患者に一番号の個人識別番号を付与している。全国がん登録システムでは、漢字氏、漢字名、生年月日、住所の 4 指標の組み合わせ 20 種類を用いて、全国がん登録データベースに既に登録されているかを照合し、病院コード+診療録番号、死亡日、腫瘍の局在、カナ氏名、性別、病院コード、住所の大字までが一致の 7 指標を参考に、同一人物として同定している。

4 指標の組み合わせ 20 種類のうち、いずれか一つでも一致があれば同一人物候補、一つも一致しなければ同一人物候補はないとする。

同一人物候補から同定するとき、部分的に自動判定を導入している。4 つの指標と 7 つの参考指標に対して数値による重み付けを行うことで、一致した指標の重みの合計数によって、自動的に同一人物とする、自動的に同一人物ではないとする、人が見て同一人物か判定

する、かの場合分けで判断する仕組みを導入している。

4) 同一患者における同一腫瘍及びその他の情報の集約

同定された同一患者において、複数のがん情報が存在する場合、International Rules for Multiple Primary Cancers -ICD-0-3rd Edition (IARC, Lyon, 2004) Recording Rule に基づき、腫瘍の同一性についての判断を実施している。同じ腫瘍と見なされる局在のグループ及び側性を参照し、同一腫瘍かどうか判断した上、病理診断（組織型）グループが異なる場合には別腫瘍として登録する。

その他の、日付や発見経緯、治療情報を含むがん情報、生年月日といった個人情報についても、我が国の地域がん登録において採用されていたルールに基づき、複数の情報を維持しつつ、集計表に表示されるべく一意の情報を決定している。

5) 情報の論理チェック

がん登録の作業では、情報入手時の受付整理、コーディング、登録、追加、修正、データ更新等のいずれの作業段階においても人による作業が必要で、作業者のミスや知識・経験不足・誤解による誤った情報の登録の可能性がある。誤った情報の登録を防ぐため、全国がん登録システムでは、登録作業の各段階において、その段階に応じて単項目・項目間の論理チェックを組み込み、作業者による目視や読み合わせ等による確認作業を軽減している。

6) 人口情報

罹患率や死亡率の算出においては、総務省統計局の国勢調査を採用している。なお、罹患率の算出には総人口、死亡率の算出には日本人人口を用いる。

（全国）男女、総人口、日本人人口、各歳階級、100歳以上

（都道府県）男女、総人口、日本人人口、5歳階級、85歳以上

7) 分類表

本報告書の罹患統計に使用している分類表は、次のとおりである。

(1) 全国がん登録基本集計表

全国がん登録で使用する基本集計表（「正表」という。）は、基本分類による罹患数・率を、性別、年齢階級、更に治療情報等の項目別に集計したものである。基本分類として ICD-10 から抽出した項目は、アルファベットの大文字と数字 2 桁で表示し、詳細集計用として追加した細分類項目は、4 桁目も含めて表示している。

本表は、それぞれ、A 及び B の 2 表から構成され、A は浸潤がんのみ（C00-C96）、B は上皮内がんを含めた表となっている。

基本分類 A表

部位名	ICD10 コード
全部位	C00-C96 (死亡はC00-C97)
口腔・咽頭	C00-C14
食道	C15
胃	C16
大腸(結腸・直腸)	C18-C20
結腸	C18
直腸	C19-C20
肝および肝内胆管	C22
胆のう・胆管	C23-C24
膵臓	C25
喉頭	C32
肺	C33-C34
皮膚*1	C43-C44
乳房	C50
子宮	C53-C55
子宮頸部	C53
子宮体部	C54
卵巣	C56
前立腺	C61
膀胱	C67
腎・尿路(膀胱除く)	C64-C66, C68
脳・中枢神経系	C70-C72
甲状腺	C73
悪性リンパ腫	C81-C85, C96
多発性骨髄腫	C88, C90
白血病	C91-C95

*1 悪性黒色腫を含む

基本分類 B表

部位名	ICD10 コード
全部位*1	C00-C96, D00-D09 (死亡はC00-C97, D00-D09)
食道*1	C15, D001
大腸*1	C18-C20, D010-D012
結腸*1	C18, D010
直腸*1	C19-C20, D011-D012
肺*1	C33-C34, D021-D022
皮膚*1*2	C43-C44, D030-D049
乳房*1	C50, D05
子宮*1	C53-C55, D06
子宮頸*1	C53, D06
膀胱*1	C67, D090

*1 上皮内がんを含む

*2 悪性黒色腫を含む

部位別に表をまとめ、基本分類で都道府県を一覧とした表（都道府県一覧正表）は、基本分類に基づいて、全参加地域の数値を掲載している。掲載されている数値は、全国値は正表と同値であり、各都道府県の数値は、都道府県から公表される数値と同値である。

(2) 全国がん登録詳細集計表

全国がん登録詳細集計表（「付表」という）では、登録対象となっている ICD-10 のコード 3 桁全てを対象として詳細な集計を行っている。

部位別に表をまとめ、詳細分類で都道府県を一覧とした表（都道府県一覧付表）は、詳細分類に基づいて、全参加地域の数値を掲載している。掲載されている数値は、全国値は正表と同値であり、各都道府県の数値は、都道府県から公表される数値と同値である。

4. 2020 年罹患数・率の主な注意点

1) がん登録の特性による数値の変動

がん登録の特性として、遅れた届出による症例が追加されたり、後年に亡くなった患者のがん情報が遡り調査で補完され、診断日が明らかになったりして、蓄積されたデータが追加される場合や、病院等からの届出の修正に基づいて症例が削除される場合もある。そのため、本報告書では、報告書作成時に確定されたデータを集計しているが、後年にデータ利用する際にその時点の 2020 年の症例数が、本報告書よりも多かたり少なかりすることは十分に考えられる。

2) 院内がん登録のルール変更による全国がん登録への影響

がん診療連携拠点病院等では、院内がん登録（病院でがん医療の状況を適確に把握するため、当該病院で行われたがんの罹患、診療、転帰等に関する詳細な情報を記録し、保存すること）を実施しており、院内がん登録情報の一部を全国がん登録に届け出ている。院内がん登録では、2020 年診断症例より ICD-O-3.2 に基づいてコーディングしているが、全国がん登録においては ICD-O-3.1 に基づいてコーディングを行っているため、その定義の違い等により、罹患数の見かけ上の増減が観察される部位がある。

例えば、消化管間質腫瘍（GIST）が ICD10 に変換された際に割り当てられる、「その他および部位不明の消化器（C26）」の増加などがそれに当たる（付表 1）。院内がん登録のルールとして、GIST に対応する ICD-O-3 組織型コード 8936 の病理診断に性状に関する記載がない場合は、2019 年診断例までは性状 1 で登録されていたが 2020 年診断例からは性状 3 で登録されるようになった。院内がん登録初回治療開始例での 8936 の性状 0、1、3 の合計総数は大きく変化していないため、C26 の増加は性状 1 が性状 3 で登録されるようになったことに起因すると考えられる。

II 結果の概要

Part II Outline of the Results

1. 罹患数及び罹患率（正表）

1) 罹患数

上皮内がんを除く全部位の罹患数（C00-C96）は、94万5,055人であった。（表1-A）罹患数の順位を部位別に見ると、男において罹患が最も多かったのが、前立腺（87,756, 16.4%）、次いで大腸（結腸・直腸）、肺（81,080, 15.2%）、胃（75,128, 14.0%）、肝および肝内胆管（23,707, 4.4%）の順。（表1-A、図1）また、2019年と比べ、胃より肺が多くなっていた。



図1 部位割合、男（上皮内がんを除く）2020年

Figure 1 Proportion of primary sites, Male (exclu. CIS) 2020

女において罹患が最も多かったのが、乳房（91,531, 22.3%）、次いで大腸（64,915, 15.8%）、肺（39,679, 9.7%）、胃（34,551, 8.4%）、子宮（28,492, 6.9%）の順。（表1-A、図2）

罹患数における上位5部位（男では前立腺、大腸、肺、胃、肝および肝内胆管、女では乳房、大腸、肺、胃、子宮）の全がんに占める割合は、男で65.5%、女で63.2%。

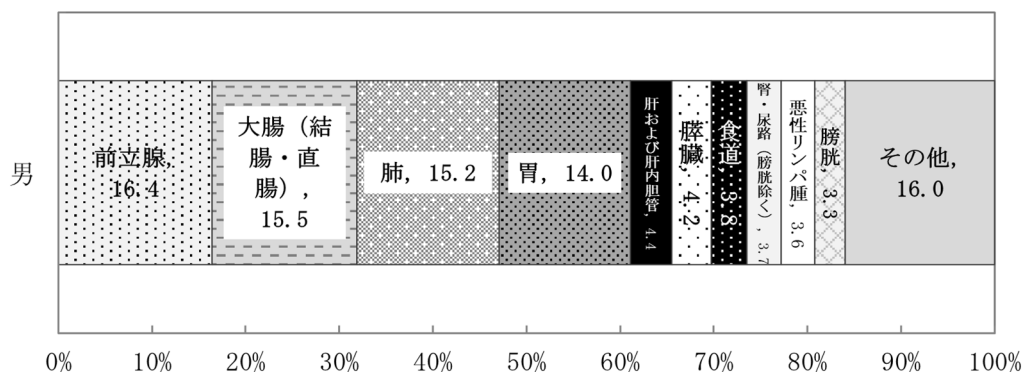

図 2 部位割合、女（上皮内がんを除く）2020年

Figure 2 Proportion of primary sites, Female (exclu. CIS) 2020

2) 罹患率

粗罹患率（人口10万対）は749.2だった。年齢調整罹患率（モデル日本人口により調整、人口10万対）は362.4。（表1-A）75歳未満の累積罹患率は、全部位で30.3。部位別に見ると、男において累積罹患率は高い順に、大腸（5.9）、前立腺（5.2）、肺（4.9）、胃（4.5）、食道（1.5）。女においては、高い順に、乳房（8.1）、大腸（3.5）、子宮（2.8）、肺（2.0）、胃（1.6）。（表1-A）

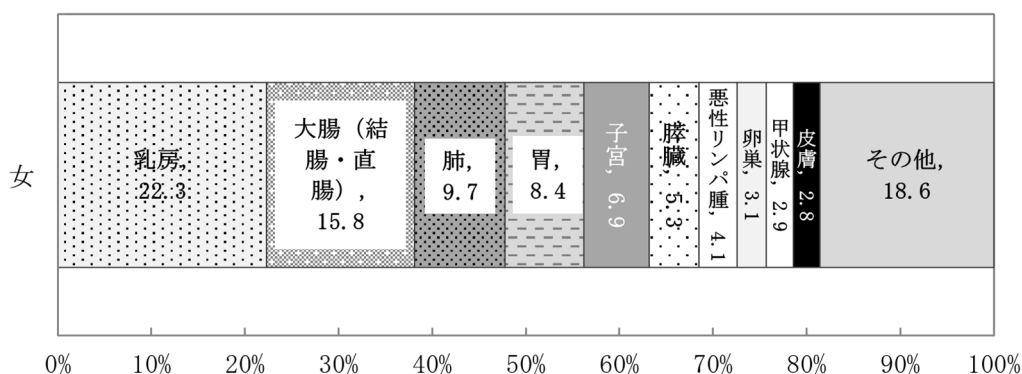
部位別年齢調整罹患率は、男で大腸68.2、前立腺62.1、肺58.9、胃54.9、肝および肝内胆管17.5の順。（図3）



図 3 年齢調整罹患率（人口10万対、昭和60年モデル日本人口）、部位別、男（上皮内がんを除く）2020年

Figure 3 Age-standardized incidence rate (/100,000 Jpn. Model Pop.), by primary sites, Male (exclu. CIS) 2020

女では、乳房 95.0、大腸 42.1、子宮 33.3、肺 24.0、胃 19.9 の順。(図 4)

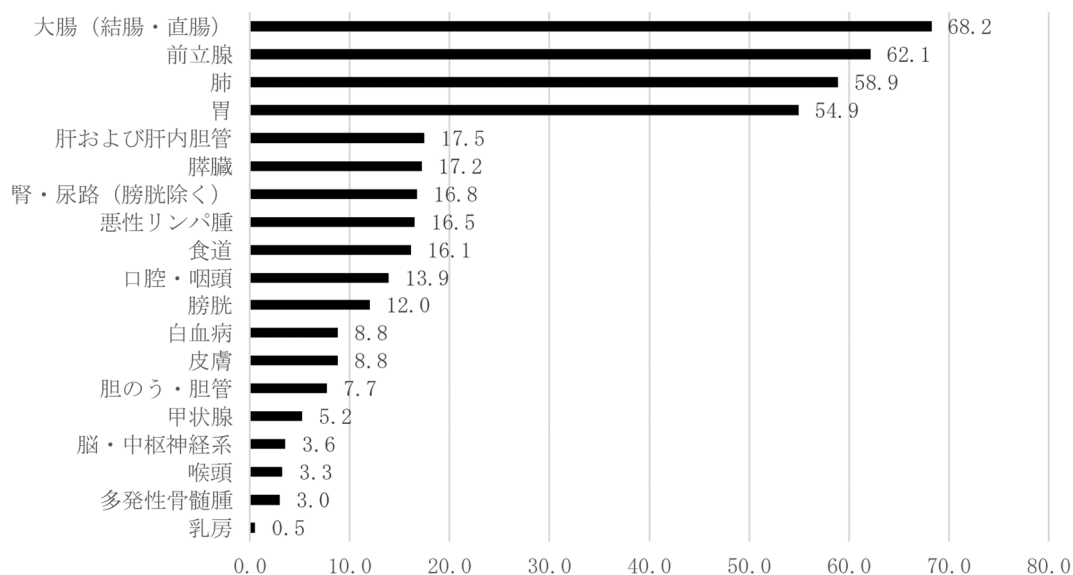

図 4 年齢調整罹患率 (人口 10 万対、昭和 60 年モデル日本人口)、部位別、女 (上皮内がんを除く)
2020 年

Figure 4 Age-standardized incidence rate (/100,000 Jpn. Model Pop.), by primary sites, Female
(exclu. CIS) 2020

2. 年齢階級別罹患数及び罹患率

15 歳未満の小児に発生したがんは、2,080 人。年齢階級 (5 歳階級) 別に見ると、罹患数は 45 歳未満及び 45-64 歳の割合が、それぞれ 4.2%と 20.0%で、65-74 歳及び 75 歳以上では、それぞれ 29.7%と 46.1%であった。(表 2-A)

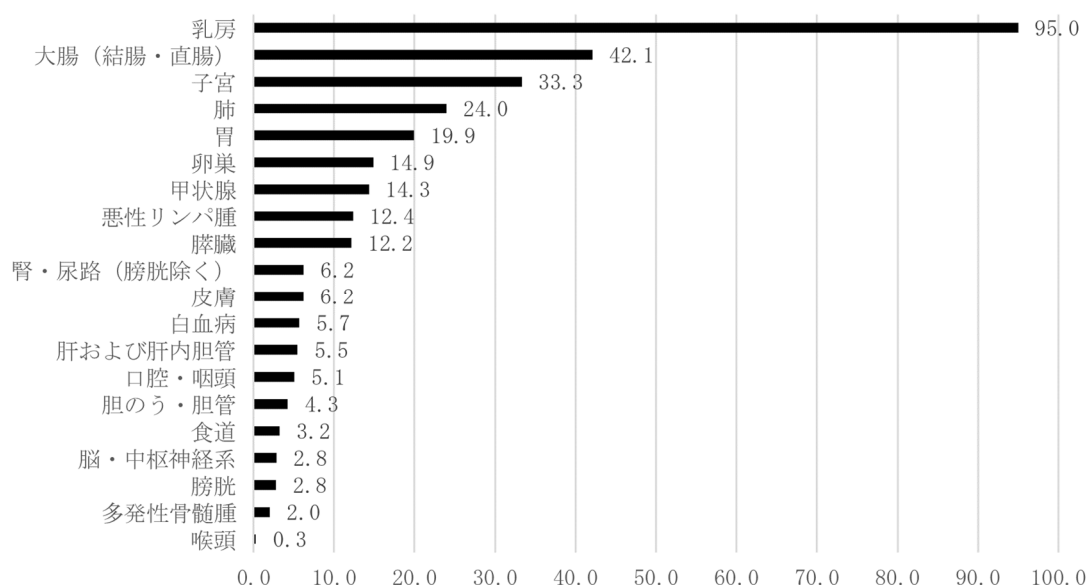
全部位の年齢階級別罹患率は、男は、40 歳未満の階級では 100 未満 (人口 10 万対) で低く、60 歳以上の階級で 1,000 を超過した。女は、30 歳未満の階級で 100 未満であり、70 歳以上の階級で 1,000 を超過した。(表 3-A)

男の 5 部位では (前立腺、大腸、肺、胃、肝および肝内胆管)、大腸の曲線の立ち上がり早く、50 代前半から既に増加傾向が見られる (図 5)。前立腺、肺、胃は、50 代後半から増加している。大腸は、70 代で増加傾向が鈍り、65-99 歳では前立腺、70-99 歳では肺、75-94 歳では胃がそれぞれ罹患率で上回っていた。前立腺は 55-59 歳より急増、75-79 歳まで増加した後に、減少傾向が見られた。肺は、胃と同じような年齢に合わせた増加傾向が見られ、急激な増加が始まる年齢が若干遅く、60 代に近くなって急増し、85-99 歳で他部位より高くなっており、超高齢まで増加傾向が見られた。肝および肝内胆管は、肺より更に遅く、また増加の傾きも緩やかである。85-89 歳でピークを迎え、その後減少していた。



図 5 年齢階級別罹患率 (人口 10 万対) ; 上位 5 部位、男 (上皮内がんを除く)、2020 年

Figure 5 Incidence rate (/100,000), by age-groups, Male (exclu. CIS) 2020

女の 5 部位では (乳房、大腸、子宮、肺、胃)、乳がんは特徴的な罹患率の曲線を示し、30 代前半から急増し、45-49 歳で最初のピークを迎えた後減少し、65-69 歳での 2 回目のピークの後、減少していた。大腸は、男同様に曲線の立ち上がり早く、50 代前半から既に増加傾向が見られた。胃と肺は、似通った罹患率の曲線を描いており、50 代後半から増え始め、胃は 85-89 歳、肺は 95-99 歳まで継続して増加傾向が見られた。両部位は、男と比べて増加が緩やかであった。子宮は、乳房より更に増加する年齢が低く 20 代後半から緩やかに増加し、55-59 歳でピークを迎え、その後は減少傾向が見られた。(図 6)

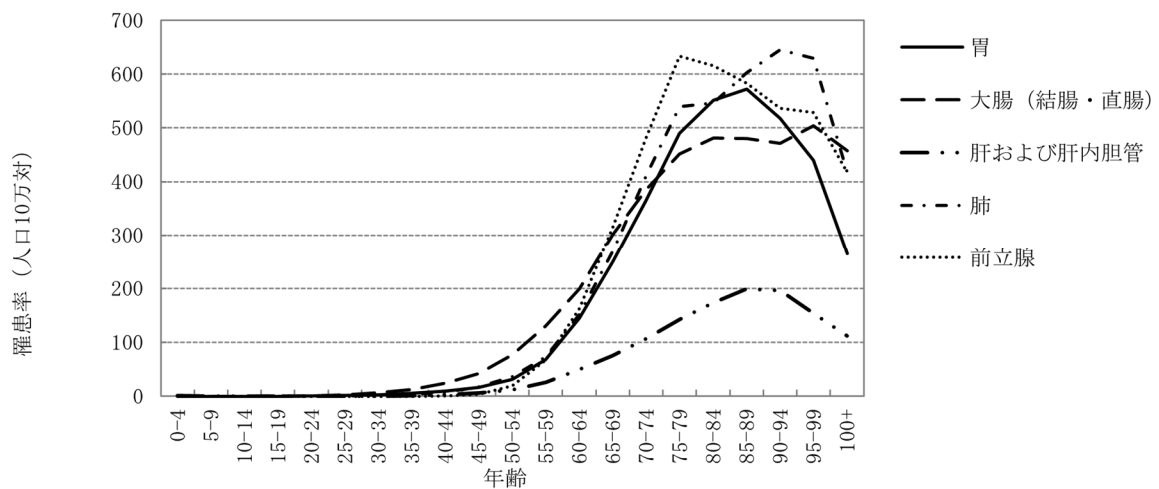

図 6 年齢階級別罹患率 (人口 10 万対) ; 上位 5 部位、女 (上皮内がんを除く)、2020 年

Figure 6 Incidence rate (/100,000), by age-groups, Female (exclu. CIS) 2020

3. 発見経緯

男女計の主要部位の発見経緯を、表 4-A に示す。がん検診・健診・人間ドックによって発見された症例の割合が多い部位を並べると、前立腺 (24.1%)、乳房 (女性のみ、23.1%)、胃 (17.0%)、甲状腺 (16.7%)、大腸 (16.6%) の順であった。市区町村による対策型検診の対象部位である肺においても比較的高い割合が観察されている。(図 7) この割合は、上皮内がんを含むと、子宮頸部 (32.5%) が増大し、最も高くなる。(表 4-B)

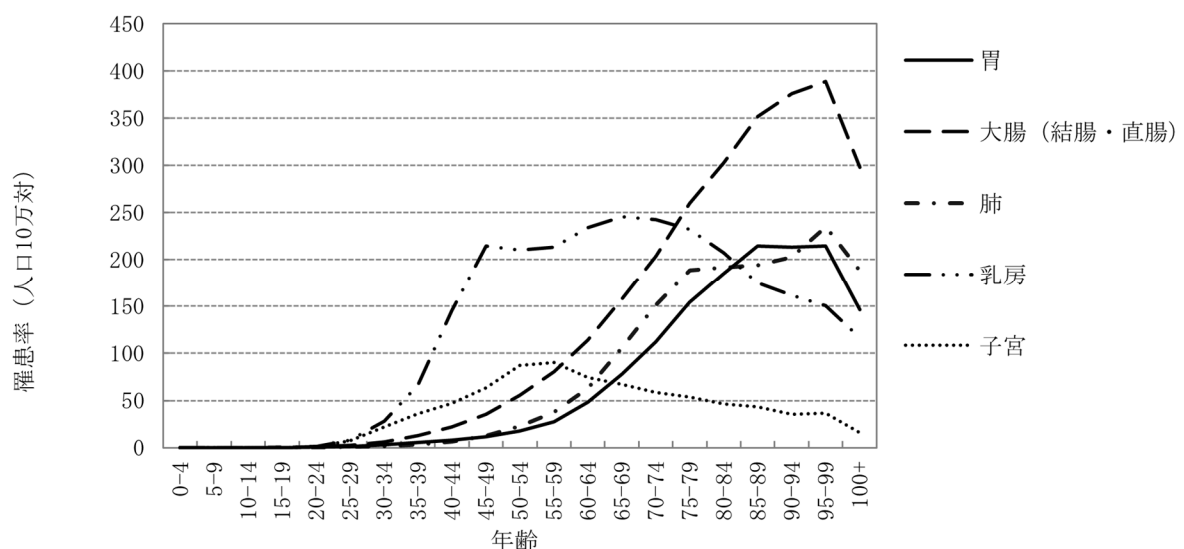

図 7 発見経緯、部位別、男女計 (上皮内がんを除く) 2020 年

Figure 7 Circumstances of cancer detection (%), by primary sites, Male and Female (exclu. CIS) 2020

4. 進展度

診断時の進展度の分布を表 5-1-A に示す。DCO 症例および進行度対応なしの症例は集計対象から除いた。悪性リンパ腫以外の血液疾患は、進展度のコード対象外とし、空欄とするルールとなっており、対象外として省略した。初回診断時の進展度は、皮膚 (84.2%)、喉頭 (70.4%)、膀胱 (67.9%)、脳・中枢神経系 (62.4%)、肝および肝内胆管 (60.7%) などにおいて、限局にとどまっている傾向が見られた。市区町村による対策型検診の対象部位である、乳房 (女性のみ) (60.2%) や前立腺 (59.7%) でも比較的早期に診断されている。その一方、悪性リンパ腫 (45.4%)、膵臓 (44.2%)、肺 (37.6%)、胆のう・胆管 (24.6%) は、初回診断時に既に遠隔転移まで進行している症例が多いことが分かった。(図 8)

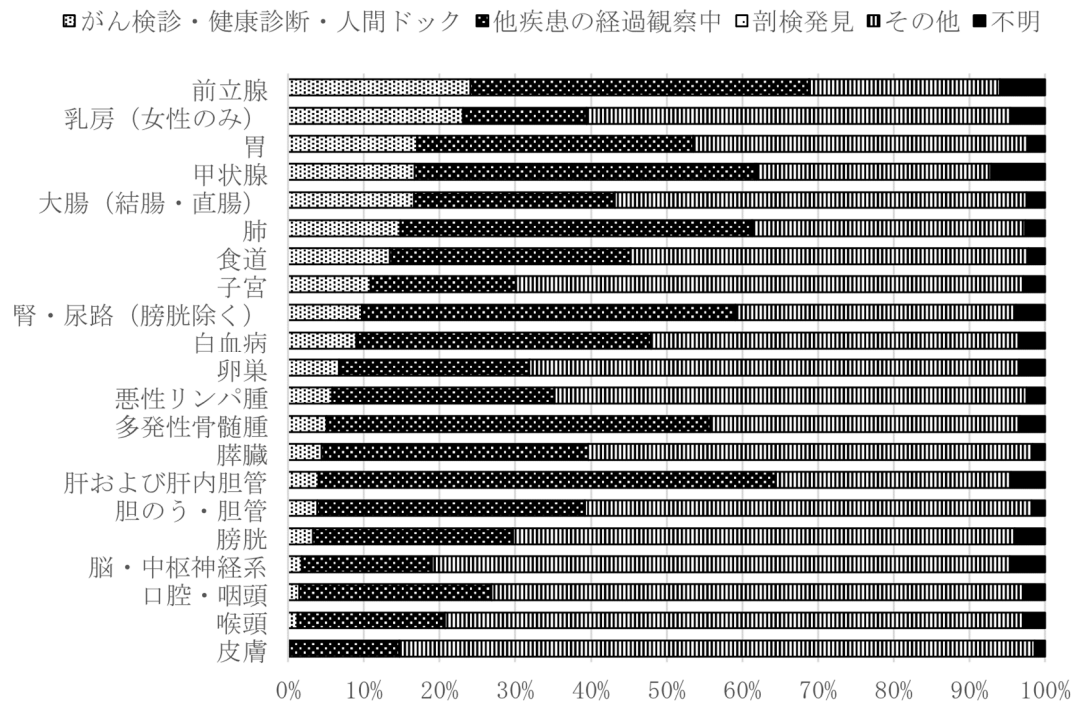

図 8 進展度、部位別、男女計（上皮内がんを除く）2020 年

Figure 8 Extent of disease (%), by primary sites, Male and Female (exclu. CIS) 2020

5. 初回治療の割合及び切除内容

男女計の主要部位の初回治療の割合を、表 6-A に示す。受療状況に合わせて、複数回答が可能であることから、合計は 100%にならない。

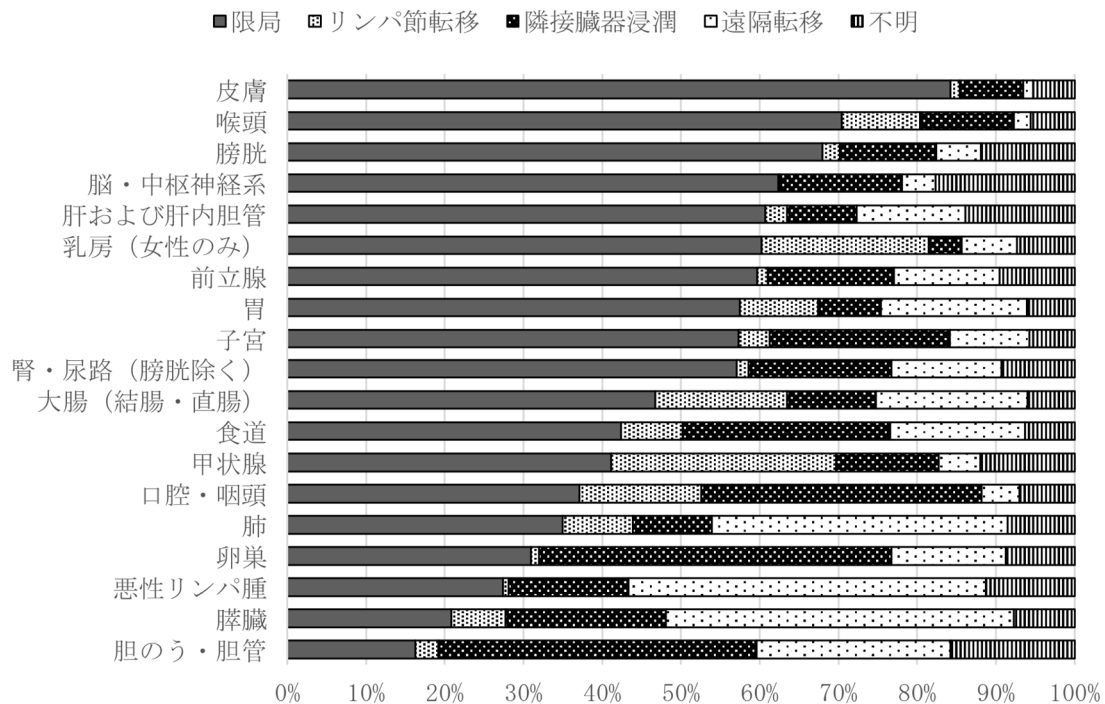
外科・体腔鏡・内視鏡的治療が施術されている部位は、膀胱 (88.5%)、皮膚 (88.4%)、卵巣 (82.2%)、大腸 (81.7%)、乳房 (女性のみ、78.0%) であり、放射線療法は、喉頭 (63.6%)、脳・中枢神経系 (50.9%)、口腔・喉頭 (35.7%)、乳房 (女性のみ、28.0%)、食道 (25.1%) において多く加療されていたが、消化器をはじめ、ほとんど適用されていない部位も多く、部位が限定されていた。化学・内分泌療法では、乳房 (女性のみ、87.3%)、白血病 (69.6%)、多発性骨髄腫 (66.8%)、悪性リンパ腫 (63.3%)、前立腺 (55.8%) となっていた。放射線療法と比較して、腎・その他尿路 (膀胱除く)、甲状腺、皮膚を除く全ての部位で約 2~5 割の症例に適用されており、血液のがん以外においては、外科手術の補助療法としての適用が観察された。(図 9、10)

表 7-A には、観血的治療を受けた症例における治療の範囲を示す。多くの部位では、80~90%程度の結果は腫瘍遺残なしであるとされているが、脳・中枢神経系 38.6%、膀胱では 44.4%にとどまった。



図 9 初回治療の割合、部位別、男女計（上皮内がんを除く）2020 年

Figure 9 First course of treatment (%), by primary sites, Male and Female (exclu. CIS) 2020

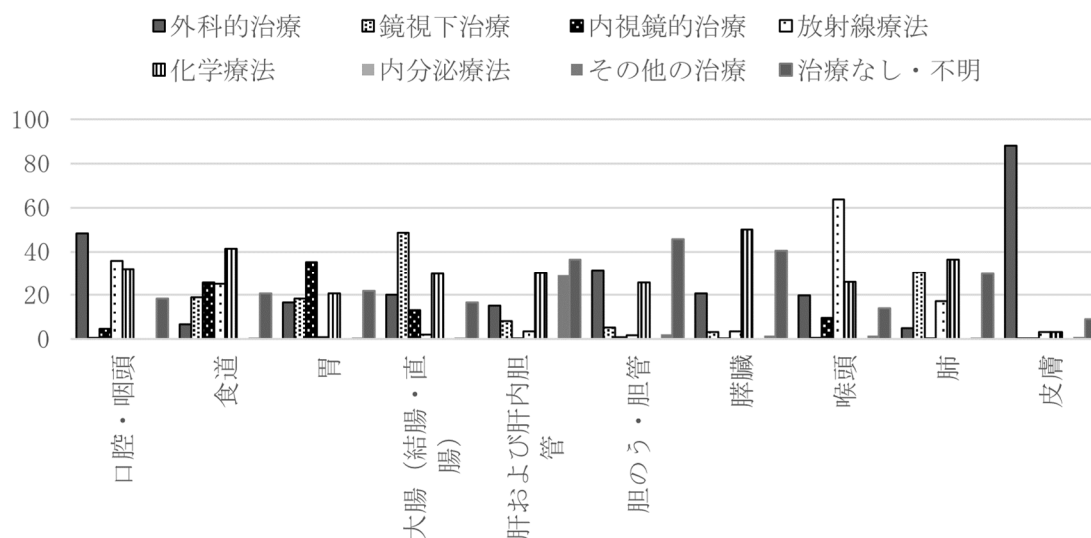

図 9 (続き)

Figure 9 Contd.

6. 精度指標

死亡/罹患比 (MI 比) は、0.40。死亡情報のみの症例の割合 (DC0%) は、1.9%。病理学的裏付けのある症例の割合 (MV%) は、86.5%。(表 8-A)

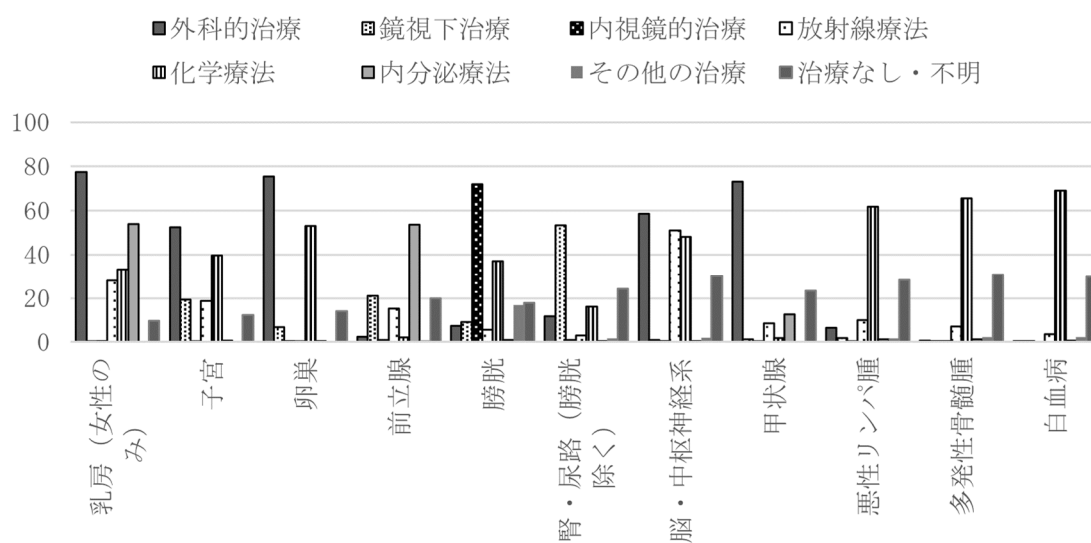
7. 全国がん罹患数・罹患率詳細集計表（付表）

詳細部位別（ICD10 コード3桁）の集計表を示した。主要部位での集計表にない小腸 C17、肛門および肛門管 C21、その他及び部位不明の消化器 C26、鼻腔および中耳 C30、副鼻腔 C31、胸腺 C37、心臓、縦隔および胸膜 C38、その他および部位不明確の呼吸器系および胸腔内臓器 C39、（四）肢の骨および関節軟骨 C40、その他および部位不明の骨および関節軟骨 C41、中皮腫 C45、カポジ肉腫 C46、末梢神経および自律神経系の悪性新生物 C47、後腹膜および腹膜 C48、その他の結合組織および軟部組織 C49、外陰 C51、膣 C52、その他および部位不明の女性性器 C57、胎盤 C58、陰茎 C60、精巣 C62、その他および部位不明の男性性器 C63、眼および付属器 C69、副腎 C74、その他の内分泌腺および関連組織 C75、その他および不明確な部位 C76、リンパ節の続発性および部位不明 C77、呼吸器および消化器の続発性 C78、その他の部位の続発性 C79、部位不明 C80、リンパ組織、造血組織および関連組織のその他および詳細不明 C96 の集計値と共に、血液腫瘍等、ひとまとめとされてきた部位の詳細集計値を算出した。

また、上皮内がんの詳細や、届出対象となっている頭蓋内の良性腫瘍及び性状不詳の腫瘍についても算出した。

こうしたもののうち、小腸（総数 3,625）、胸腺（3,055）など、主要部位に次ぐ頻度の部位もあった。

8. がん罹患数・率都道府県一覧基本集計表（正表）

都道府県一覧正表（表 21～28）は、がん罹患数・率を、集計部位ごとに、都道府県の一覧表として提示することで、各地域のがん罹患データの精度やがん罹患に影響をあたえる要因の偏在の観察に活用できる。本報告書には、表 21 のみ掲載し、その他の表は、本報告書に含めず、電子媒体としてダウンロード可能としている。

<https://www.e-stat.go.jp/stat-search/files?page=1&toukei=00450173&tstat=000001133323>

9. がん罹患数・率都道府県一覧基本集計表（付表）

都道府県一覧付表では、がん罹患数・率を、詳細集計部位ごとに、都道府県の一覧表として提示することで、各地域のがん罹患データの精度や、がん罹患に影響をあたえる要因の偏在の観察に活用できる。都道府県一覧付表は、本報告書に含めず、電子媒体としてダウンロード可能としている。

<https://www.e-stat.go.jp/stat-search/files?page=1&toukei=00450173&tstat=000001133323>

第3章 正 表

Chapter 3 Basic Statistics

表 1. 罹患数、部位割合 (%)、粗罹患率 (人口 10 万対)、年齢調整罹患率 (人口 10 万対)、累積罹患率 (%) : 部位別、性別

A. 上皮内がんを除く

		全国																		2020年		
部位	ICD-10	罹患数			部位割合			粗罹患率			年齢調整罹患率						累積罹患率(0-74歳)					
		男	女	総数 *1	男	女	総数 *1	男	女	総数 *1	日本人口			世界人口			男	女	総数 *1			
											男	女	総数 *1	男	女	総数 *1						
全部位	C00-C96	534,814	410,238	945,055	100.0	100.0	100.0	871.7	633.1	749.2	416.0	325.4	362.4	293.3	244.1	263.6	34.4	26.7	30.3			
口腔・咽頭	C00-C14	15,490	6,562	22,052	2.9	1.6	2.3	25.2	10.1	17.5	13.9	5.1	9.3	10.2	3.8	6.9	1.2	0.4	0.8			
食道	C15	20,128	4,430	24,558	3.8	1.1	2.6	32.8	6.8	19.5	16.1	3.2	9.3	11.3	2.3	6.6	1.5	0.3	0.9			
胃	C16	75,128	34,551	109,679	14.0	8.4	11.6	122.5	53.3	86.9	54.9	19.9	36.0	37.5	13.9	24.8	4.5	1.6	3.0			
大腸 (結腸・直腸)	C18-C20	82,809	64,915	147,725	15.5	15.8	15.6	135.0	100.2	117.1	68.2	42.1	54.4	48.6	30.2	38.9	5.9	3.5	4.6			
結腸	C18	51,733	46,507	98,240	9.7	11.3	10.4	84.3	71.8	77.9	40.5	28.2	33.9	28.3	19.9	23.9	3.4	2.3	2.8			
直腸	C19-C20	31,076	18,408	49,485	5.8	4.5	5.2	50.7	28.4	39.2	27.7	14.0	20.5	20.2	10.3	15.0	2.5	1.2	1.9			
肝および肝内胆管	C22	23,707	11,037	34,744	4.4	2.7	3.7	38.6	17.0	27.5	17.5	5.5	11.0	12.1	3.8	7.7	1.4	0.4	0.9			
胆のう・胆管	C23-C24	11,705	9,687	21,392	2.2	2.4	2.3	19.1	14.9	17.0	7.7	4.3	5.8	5.1	2.8	3.9	0.5	0.3	0.4			
膵臓	C25	22,557	21,891	44,448	4.2	5.3	4.7	36.8	33.8	35.2	17.2	12.2	14.5	12.0	8.5	10.1	1.4	0.9	1.2			
喉頭	C32	4,205	408	4,613	0.8	0.1	0.5	6.9	0.6	3.7	3.3	0.3	1.7	2.3	0.2	1.2	0.3	0.0	0.2			
肺	C33-C34	81,080	39,679	120,759	15.2	9.7	12.8	132.2	61.2	95.7	58.9	24.0	39.9	40.2	16.8	27.5	4.9	2.0	3.4			
皮膚	C43-C44	12,418	11,427	23,846	2.3	2.8	2.5	20.2	17.6	18.9	8.8	6.2	7.3	6.1	4.4	5.1	0.6	0.4	0.5			
乳房	C50	622	91,531	92,153	0.1	22.3	9.8	1.0	141.3	73.1	0.5	95.0	48.5	0.4	72.9	37.1	0.0	8.1	4.1			
子宮	C53-C55	-	28,492	28,492	-	6.9	3.0	-	44.0	-	-	33.3	-	-	25.9	-	-	2.8	-			
子宮頸部	C53	-	10,353	10,353	-	2.5	1.1	-	16.0	-	-	13.1	-	-	10.3	-	-	1.0	-			
子宮体部	C54	-	17,779	17,779	-	4.3	1.9	-	27.4	-	-	20.1	-	-	15.5	-	-	1.7	-			
卵巣	C56	-	12,738	12,738	-	3.1	1.3	-	19.7	-	-	14.9	-	-	11.9	-	-	1.2	-			
前立腺	C61	87,756	-	87,756	16.4	-	9.3	143.0	-	-	62.1	-	-	41.7	-	-	5.2	-	-			
膀胱	C67	17,424	5,761	23,185	3.3	1.4	2.5	28.4	8.9	18.4	12.0	2.8	7.0	8.2	1.9	4.8	0.9	0.2	0.5			
腎・尿路 (膀胱除く)	C64-C66 C68	19,660	9,481	29,141	3.7	2.3	3.1	32.0	14.6	23.1	16.8	6.2	11.2	12.1	4.5	8.1	1.4	0.5	1.0			
脳・中枢神経系	C70-C72	3,077	2,636	5,714	0.6	0.6	0.6	5.0	4.1	4.5	3.6	2.8	3.2	3.1	2.6	2.8	0.3	0.2	0.2			
甲状腺	C73	4,509	11,918	16,427	0.8	2.9	1.7	7.3	18.4	13.0	5.2	14.3	9.8	4.1	11.5	7.8	0.4	1.2	0.8			
悪性リンパ腫	C81-C85 C96	19,246	16,751	35,997	3.6	4.1	3.8	31.4	25.9	28.5	16.5	12.4	14.3	12.3	9.3	10.7	1.3	1.0	1.2			
多発性骨髄腫	C88-C90	3,920	3,349	7,269	0.7	0.8	0.8	6.4	5.2	5.8	3.0	2.0	2.4	2.1	1.4	1.7	0.2	0.2	0.2			
白血病	C91-C95	8,384	5,888	14,272	1.6	1.4	1.5	13.7	9.1	11.3	8.8	5.7	7.2	7.6	5.2	6.4	0.7	0.4	0.6			

*1 総数は男女および性別不詳の合計

表 1. 罹患数、部位割合 (%)、粗罹患率 (人口 10 万対)、年齢調整罹患率 (人口 10 万対)、累積罹患率 (%) : 部位別、性別
 B. 上皮内がんを含む

		全国															2020年		
部位	ICD-10	罹患数			部位割合			粗罹患率			年齢調整罹患率						累積罹患率 (0-74歳)		
		男	女	総数 *1	男	女	総数 *1	男	女	総数 *1	日本人口			世界人口			男	女	総数 *1
											男	女	総数 *1	男	女	総数 *1			
全部位	C00-C96 D00-D09	586,105	469,620	1,055,728	100.0	100.0	100.0	955.4	724.8	836.9	458.9	400.0	420.1	323.7	303.3	307.7	38.2	32.4	34.9
食道	C15 D001	22,116	4,955	27,071	3.8	1.1	2.6	36.0	7.6	21.5	17.7	3.6	10.2	12.4	2.6	7.3	1.6	0.3	0.9
大腸 (結腸・直腸) *2	C18-C20 D010-D012	107,638	78,659	186,298	18.4	16.7	17.6	175.5	121.4	147.7	90.9	53.3	71.1	65.1	38.3	51.1	8.0	4.4	6.2
結腸 *2	C18 D010	69,599	56,603	126,202	11.9	12.1	12.0	113.4	87.4	100.0	56.6	36.2	45.8	40.0	25.8	32.5	4.9	3.0	3.9
直腸 *2	C19-C20 D011-D012	38,039	22,056	60,096	6.5	4.7	5.7	62.0	34.0	47.6	34.3	17.0	25.2	25.0	12.5	18.5	3.1	1.5	2.3
肺	C33-C34 D021-D022	82,121	41,297	123,418	14.0	8.8	11.7	133.9	63.7	97.8	59.8	25.4	41.0	40.8	17.8	28.3	4.9	2.2	3.5
皮膚	C43-C44 D030-D049	15,081	14,728	29,810	2.6	3.1	2.8	24.6	22.7	23.6	10.6	7.9	9.1	7.3	5.6	6.3	0.7	0.6	0.6
乳房	C50 D05	687	103,057	103,744	0.1	21.9	9.8	1.1	159.0	82.2	0.6	108.7	55.4	0.4	83.5	42.4	0.0	9.2	4.7
子宮	C53-C55 D06	-	50,873	50,873	-	10.8	4.8	-	78.5	-	-	75.2	-	-	60.6	-	-	5.7	-
子宮頸部	C53 D06	-	32,734	32,734	-	7.0	3.1	-	50.5	-	-	54.9	-	-	44.9	-	-	3.9	-
膀胱	C67 D090	33,795	9,475	43,270	5.8	2.0	4.1	55.1	14.6	34.3	24.2	5.2	13.9	16.5	3.6	9.5	1.9	0.4	1.1

*1 総数は男女および性別不詳の合計

*2 粘膜がんを含む

表 2. 年齢階級別罹患数： 部位別、性別

A. 上皮内がんを除く

		全国																			2020年				
性別	部位	ICD-10	総数 *1	0-4歳	5-9歳	10-14歳	15-19歳	20-24歳	25-29歳	30-34歳	35-39歳	40-44歳	45-49歳	50-54歳	55-59歳	60-64歳	65-69歳	70-74歳	75-79歳	80-84歳	85-89歳	90-94歳	95-99歳	100歳以上	不詳
男	全部位	C00-C96	534,814	488	286	347	423	653	1,029	1,599	2,621	4,879	9,263	14,477	24,415	40,785	71,452	109,295	102,637	78,455	49,194	18,768	3,471	277	0
	口腔・咽頭	C00-C14	15,490	1	2	5	11	26	58	84	138	265	535	794	1,150	1,656	2,379	3,115	2,477	1,571	873	287	58	5	0
	食道	C15	20,128	0	0	0	1	1	2	7	21	86	286	563	1,193	2,063	3,162	4,497	4,032	2,552	1,230	375	53	4	0
	胃	C16	75,128	3	1	2	3	9	38	77	209	426	806	1,355	2,706	5,344	9,972	15,841	15,428	12,308	7,580	2,583	411	26	0
	大腸（結腸・直腸）	C18-C20	82,809	1	0	4	7	36	82	215	488	1,051	2,105	3,385	5,171	7,335	12,040	16,704	14,211	10,743	6,364	2,351	471	45	0
	結腸	C18	51,733	1	0	3	4	17	38	102	251	509	1,050	1,737	2,794	3,991	6,944	10,376	9,457	7,587	4,688	1,783	368	33	0
	直腸	C19-C20	31,076	0	0	1	3	19	44	113	237	542	1,055	1,648	2,377	3,344	5,096	6,328	4,754	3,156	1,676	568	103	12	0
	肝および肝内胆管	C22	23,707	20	5	2	1	5	9	13	51	124	280	537	1,032	1,817	3,021	4,647	4,499	3,871	2,639	980	143	11	0
	胆のう・胆管	C23-C24	11,705	0	0	0	0	0	2	4	14	36	82	157	316	579	1,215	1,936	2,353	2,402	1,723	720	157	9	0
	膵臓	C25	22,557	0	2	3	2	3	11	29	69	145	380	735	1,167	1,737	2,863	4,446	4,365	3,375	2,154	906	156	9	0
	喉頭	C32	4,205	0	0	0	0	0	0	2	4	19	46	94	205	383	669	951	885	530	300	105	11	1	0
	肺	C33-C34	81,080	1	0	0	4	7	20	57	146	329	853	1,582	2,873	5,575	10,787	17,827	16,987	12,204	7,976	3,223	588	41	0
	皮膚	C43-C44	12,418	1	5	5	12	15	27	48	89	166	278	342	452	655	1,061	1,642	2,059	2,259	1,975	1,051	240	36	0
	乳房	C50	622	0	0	0	0	3	1	2	5	16	15	22	34	61	73	118	108	82	52	23	7	0	0
	前立腺	C61	87,756	3	1	0	1	1	4	1	4	22	164	843	2,645	5,969	12,586	20,905	19,930	13,735	7,727	2,680	494	41	0
	膀胱	C67	17,424	1	0	1	0	0	4	10	17	47	167	293	554	1,112	2,041	3,364	3,344	2,867	2,270	1,066	244	22	0
	腎・尿路（膀胱除く）	C64-C66 C68	19,660	27	3	0	4	10	22	53	156	341	673	971	1,298	1,776	2,718	3,736	3,244	2,483	1,482	550	107	6	0
	脳・中枢神経系	C70-C72	3,077	60	61	50	45	44	57	85	111	152	189	164	162	224	302	383	373	332	199	66	17	1	0
	甲状腺	C73	4,509	0	2	8	15	44	75	143	183	283	414	375	444	448	487	620	450	292	155	57	13	1	0
	悪性リンパ腫	C81-C85 C96	19,246	42	49	76	72	106	117	143	182	334	556	710	1,083	1,570	2,345	3,385	3,129	2,836	1,791	624	88	8	0
	多発性骨髄腫	C88-C90	3,920	0	0	0	1	0	0	2	13	28	82	137	198	270	502	753	745	650	396	121	22	0	0
	白血病	C91-C95	8,384	183	105	99	102	112	149	146	163	261	361	401	496	597	898	1,198	1,160	1,008	634	276	32	3	0

*1 総数は年齢不詳を含む

*2 総数は男女および性別不詳の合計

全国

2020年

性別	部位	ICD-10	総数 *1	0-4歳	5-9歳	10-14歳	15-19歳	20-24歳	25-29歳	30-34歳	35-39歳	40-44歳	45-49歳	50-54歳	55-59歳	60-64歳	65-69歳	70-74歳	75-79歳	80-84歳	85-89歳	90-94歳	95-99歳	100歳以上	不詳
女	全部位	C00-C96	410,238	398	263	298	441	888	1,608	3,512	6,780	12,981	21,779	23,609	25,550	29,585	41,814	57,910	56,146	50,303	42,637	24,515	8,134	1,087	0
	口腔・咽頭	C00-C14	6,562	0	2	6	11	28	39	73	109	193	316	334	395	460	633	855	851	811	765	469	191	21	0
	食道	C15	4,430	0	0	0	1	1	0	7	12	47	114	218	323	417	591	742	723	542	409	211	63	9	0
	胃	C16	34,551	2	1	2	5	13	41	102	207	327	567	756	1,096	1,812	3,303	5,432	6,043	5,883	5,187	2,796	873	103	0
	大腸（結腸・直腸）	C18-C20	64,915	1	0	6	5	37	71	192	482	911	1,717	2,404	3,205	4,289	6,697	9,892	10,166	9,602	8,511	4,935	1,582	210	0
	結腸	C18	46,507	1	0	5	3	24	39	116	265	514	1,003	1,413	1,989	2,724	4,491	6,974	7,522	7,375	6,633	3,940	1,305	171	0
	直腸	C19-C20	18,408	0	0	1	2	13	32	76	217	397	714	991	1,216	1,565	2,206	2,918	2,644	2,227	1,878	995	277	39	0
	肝および肝内胆管	C22	11,037	24	4	6	0	4	10	14	41	57	95	156	243	341	839	1,525	1,900	2,149	2,063	1,160	357	49	0
	胆のう・胆管	C23-C24	9,687	1	0	0	0	1	2	6	6	17	66	102	184	304	679	1,161	1,481	1,761	1,980	1,355	499	82	0
	膵臓	C25	21,891	2	2	12	16	19	24	35	68	124	272	441	738	1,132	2,007	3,347	3,817	3,750	3,326	2,044	624	91	0
	喉頭	C32	408	0	0	0	0	1	0	3	1	2	6	15	29	40	48	82	72	48	37	20	4	0	0
	肺	C33-C34	39,679	0	0	0	5	13	25	53	127	260	605	989	1,495	2,387	4,482	7,320	7,405	6,074	4,693	2,657	956	133	0
	皮膚	C43-C44	11,427	3	1	4	4	20	35	63	72	165	234	283	388	464	792	1,234	1,497	1,737	2,015	1,497	785	134	0
	乳房	C50	91,531	0	0	3	5	44	252	918	2,451	6,057	10,471	9,132	8,478	8,805	10,424	11,773	9,105	6,576	4,227	2,116	612	82	0
	子宮	C53-C55	28,492	0	0	1	2	40	222	718	1,330	1,972	3,090	3,799	3,591	2,801	2,846	2,849	2,092	1,466	1,050	463	149	11	0
	子宮頸部	C53	10,353	0	0	1	0	15	157	491	914	1,110	1,317	1,055	894	731	882	860	698	560	403	192	69	4	0
	子宮体部	C54	17,779	0	0	0	2	25	65	227	415	855	1,767	2,732	2,683	2,056	1,947	1,962	1,361	861	567	206	45	3	0
	卵巣	C56	12,738	3	5	34	97	172	201	304	450	809	1,363	1,524	1,363	1,248	1,267	1,344	954	699	539	277	80	5	0
	膀胱	C67	5,761	0	0	0	0	2	3	5	14	33	55	69	130	242	443	751	912	1,033	1,034	724	277	34	0
	腎・尿路（膀胱除く）	C64-C66 C68	9,481	29	4	2	7	8	9	31	62	141	229	351	411	572	998	1,539	1,501	1,500	1,218	647	204	18	0
	脳・中枢神経系	C70-C72	2,636	47	65	38	43	39	43	66	88	113	129	140	142	191	251	311	323	284	196	102	23	2	0
	甲状腺	C73	11,918	0	5	18	63	201	332	515	680	873	1,078	1,139	988	1,023	1,087	1,476	1,024	652	471	226	60	7	0
	悪性リンパ腫	C81-C85 C96	16,751	27	31	27	52	80	115	128	208	293	437	602	909	1,246	1,896	2,645	2,610	2,329	1,953	904	231	28	0
	多発性骨髄腫	C88-C90	3,349	0	0	0	0	0	1	2	9	10	51	83	141	190	375	585	618	575	446	206	54	3	0
	白血病	C91-C95	5,888	152	98	77	72	86	79	99	127	170	251	267	310	386	510	744	751	663	633	323	80	10	0

*1 総数は年齢不詳を含む

*2 総数は男女および性別不詳の合計

性別	部位	ICD-10	総数 *1	0-4歳	5-9歳	10-14歳	15-19歳	20-24歳	25-29歳	30-34歳	35-39歳	40-44歳	45-49歳	50-54歳	55-59歳	60-64歳	65-69歳	70-74歳	75-79歳	80-84歳	85-89歳	90-94歳	95-99歳	100歳以上	不詳
総数 *2	全部位	C00-C96	945,055	886	549	645	865	1,541	2,637	5,111	9,401	17,860	31,042	38,086	49,965	70,370	113,267	167,206	158,783	128,758	91,831	43,283	11,605	1,364	0
	口腔・咽頭	C00-C14	22,052	1	4	11	22	54	97	157	247	458	851	1,128	1,545	2,116	3,012	3,970	3,328	2,382	1,638	756	249	26	0
	食道	C15	24,558	0	0	0	2	2	2	14	33	133	400	781	1,516	2,480	3,753	5,239	4,755	3,094	1,639	586	116	13	0
	胃	C16	109,679	5	2	4	8	22	79	179	416	753	1,373	2,111	3,802	7,156	13,275	21,273	21,471	18,191	12,767	5,379	1,284	129	0
	大腸（結腸・直腸）	C18-C20	147,725	2	0	10	12	73	153	407	970	1,962	3,822	5,789	8,376	11,624	18,738	26,596	24,377	20,345	14,875	7,286	2,053	255	0
	結腸	C18	98,240	2	0	8	7	41	77	218	516	1,023	2,053	3,150	4,783	6,715	11,435	17,350	16,979	14,962	11,321	5,723	1,673	204	0
	直腸	C19-C20	49,485	0	0	2	5	32	76	189	454	939	1,769	2,639	3,593	4,909	7,303	9,246	7,398	5,383	3,554	1,563	380	51	0
	肝および肝内胆管	C22	34,744	44	9	8	1	9	19	27	92	181	375	693	1,275	2,158	3,860	6,172	6,399	6,020	4,702	2,140	500	60	0
	胆のう・胆管	C23-C24	21,392	1	0	0	0	1	4	10	20	53	148	259	500	883	1,894	3,097	3,834	4,163	3,703	2,075	656	91	0
	膵臓	C25	44,448	2	4	15	18	22	35	64	137	269	652	1,176	1,905	2,869	4,870	7,793	8,182	7,125	5,480	2,950	780	100	0
	喉頭	C32	4,613	0	0	0	0	1	0	5	5	21	52	109	234	423	717	1,033	957	578	337	125	15	1	0
	肺	C33-C34	120,759	1	0	0	9	20	45	110	273	589	1,458	2,571	4,368	7,962	15,269	25,147	24,392	18,278	12,669	5,880	1,544	174	0
	皮膚	C43-C44	23,846	4	6	9	16	35	62	111	161	331	512	625	840	1,119	1,853	2,877	3,556	3,996	3,990	2,548	1,025	170	0
	乳房	C50	92,153	0	0	3	5	47	253	920	2,456	6,073	10,486	9,154	8,512	8,866	10,497	11,891	9,213	6,658	4,279	2,139	619	82	0
	子宮	C53-C55	28,492	0	0	1	2	40	222	718	1,330	1,972	3,090	3,799	3,591	2,801	2,846	2,849	2,092	1,466	1,050	463	149	11	0
	子宮頸部	C53	10,353	0	0	1	0	15	157	491	914	1,110	1,317	1,055	894	731	882	860	698	560	403	192	69	4	0
	子宮体部	C54	17,779	0	0	0	2	25	65	227	415	855	1,767	2,732	2,683	2,056	1,947	1,962	1,361	861	567	206	45	3	0
	卵巣	C56	12,738	3	5	34	97	172	201	304	450	809	1,363	1,524	1,363	1,248	1,267	1,344	954	699	539	277	80	5	0
	前立腺	C61	87,756	3	1	0	1	1	4	1	4	22	164	843	2,645	5,969	12,586	20,905	19,930	13,735	7,727	2,680	494	41	0
	膀胱	C67	23,185	1	0	1	0	2	7	15	31	80	222	362	684	1,354	2,484	4,115	4,256	3,900	3,304	1,790	521	56	0
	腎・尿路（膀胱除く）	C64-C66 C68	29,141	56	7	2	11	18	31	84	218	482	902	1,322	1,709	2,348	3,716	5,275	4,745	3,983	2,700	1,197	311	24	0
	脳・中枢神経系	C70-C72	5,714	107	126	88	89	83	100	151	199	265	318	304	304	415	553	694	696	616	395	168	40	3	0
	甲状腺	C73	16,427	0	7	26	78	245	407	658	863	1,156	1,492	1,514	1,432	1,471	1,574	2,096	1,474	944	626	283	73	8	0
	悪性リンパ腫	C81-C85 C96	35,997	69	80	103	124	186	232	271	390	627	993	1,312	1,992	2,816	4,241	6,030	5,739	5,165	3,744	1,528	319	36	0
	多発性骨髄腫	C88-C90	7,269	0	0	0	1	0	1	4	22	38	133	220	339	460	877	1,338	1,363	1,225	842	327	76	3	0
	白血病	C91-C95	14,272	335	203	176	174	198	228	245	290	431	612	668	806	983	1,408	1,942	1,911	1,671	1,267	599	112	13	0

*1 総数は年齢不詳を含む

*2 総数は男女および性別不詳の合計

表 2. 年齢階級別罹患数： 部位別、性別

B. 上皮内がんを含む

		全国																				2020年			
性別	部位	ICD-10	総数 *1	0-4歳	5-9歳	10-14歳	15-19歳	20-24歳	25-29歳	30-34歳	35-39歳	40-44歳	45-49歳	50-54歳	55-59歳	60-64歳	65-69歳	70-74歳	75-79歳	80-84歳	85-89歳	90-94歳	95-99歳	100歳以上	不詳
男	全部位	C00-C96 D00-D09	586,105	488	286	349	432	667	1,067	1,697	2,923	5,492	10,597	16,586	27,791	45,575	78,837	120,069	111,992	85,099	52,569	19,689	3,614	286	0
	食道	C15 D001	22,116	0	0	0	1	1	2	7	23	93	313	611	1,305	2,274	3,463	4,952	4,495	2,815	1,310	390	57	4	0
	大腸（結腸・直腸）*2	C18-C20 D010-D012	107,638	1	0	5	11	46	100	263	674	1,463	3,020	4,831	7,339	10,135	16,033	21,849	18,177	13,291	7,375	2,503	477	45	0
	結腸 *2	C18 D010	69,599	1	0	4	6	25	51	137	371	802	1,681	2,747	4,308	5,947	9,767	14,124	12,404	9,462	5,459	1,898	372	33	0
	直腸 *2	C19-C20 D011-D012	38,039	0	0	1	5	21	49	126	303	661	1,339	2,084	3,031	4,188	6,266	7,725	5,773	3,829	1,916	605	105	12	0
	肺	C33-C34 D021-D022	82,121	1	0	0	5	7	20	59	148	342	874	1,607	2,933	5,664	10,977	18,115	17,197	12,311	8,003	3,228	589	41	0
	皮膚	C43-C44 D030-D049	15,081	1	5	5	12	16	30	58	119	199	328	403	518	781	1,249	2,013	2,562	2,799	2,405	1,245	293	40	0
	乳房	C50 D05	687	0	0	0	0	3	1	3	5	17	21	27	36	64	79	132	121	90	58	23	7	0	0
	膀胱	C67 D090	33,795	1	0	2	4	2	15	25	66	139	373	664	1,253	2,295	4,136	6,893	6,678	5,470	3,873	1,563	316	27	0
	女	全部位	C00-C96 D00-D09	469,620	400	263	301	472	1,266	3,918	7,659	11,756	18,918	27,725	27,787	29,003	33,203	46,608	64,310	61,737	54,322	45,038	25,463	8,353	1,118
食道		C15 D001	4,955	0	0	0	1	1	1	7	13	59	132	247	358	468	668	855	820	597	437	219	63	9	0
大腸（結腸・直腸）*2		C18-C20 D010-D012	78,659	1	0	7	8	47	88	229	623	1,214	2,233	3,272	4,230	5,525	8,503	12,454	12,542	11,359	9,364	5,147	1,602	211	0
結腸 *2		C18 D010	56,603	1	0	6	5	31	54	138	368	739	1,374	2,022	2,692	3,597	5,781	8,905	9,333	8,721	7,265	4,080	1,319	172	0
直腸 *2		C19-C20 D011-D012	22,056	0	0	1	3	16	34	91	255	475	859	1,250	1,538	1,928	2,722	3,549	3,209	2,638	2,099	1,067	283	39	0
肺		C33-C34 D021-D022	41,297	0	0	0	5	16	28	66	143	287	654	1,062	1,602	2,544	4,755	7,760	7,701	6,205	4,719	2,661	956	133	0
皮膚		C43-C44 D030-D049	14,728	3	1	4	4	24	41	75	85	204	279	348	471	593	1,029	1,673	2,047	2,312	2,582	1,885	915	153	0
乳房		C50 D05	103,057	0	0	3	8	54	299	1,061	2,877	7,238	12,381	10,520	9,532	9,822	11,639	13,103	10,003	7,094	4,502	2,206	631	84	0
子宮		C53-C55 D06	50,873	0	0	1	26	382	2,441	4,625	5,661	6,249	6,320	5,303	4,410	3,339	3,305	3,229	2,292	1,564	1,088	475	151	12	0
子宮頸部		C53 D06	32,734	0	0	1	24	357	2,376	4,398	5,245	5,387	4,547	2,559	1,713	1,269	1,341	1,240	898	658	441	204	71	5	0
膀胱	C67 D090	9,475	0	0	1	0	3	9	10	27	61	122	186	306	510	897	1,428	1,626	1,588	1,460	895	307	39	0	
総数 *3 全部位	全部位	C00-C96 D00-D09	1,055,728	888	549	650	905	1,933	4,985	9,356	14,679	24,410	38,322	44,373	56,794	78,778	125,446	184,380	173,729	139,421	97,607	45,152	11,967	1,404	0
	食道	C15 D001	27,071	0	0	0	2	2	3	14	36	152	445	858	1,663	2,742	4,131	5,807	5,315	3,412	1,747	609	120	13	0
	大腸（結腸・直腸）*2	C18-C20 D010-D012	186,298	2	0	12	19	93	188	492	1,297	2,677	5,253	8,103	11,569	15,660	24,537	34,303	30,719	24,650	16,739	7,650	2,079	256	0
	結腸 *2	C18 D010	126,202	2	0	10	11	56	105	275	739	1,541	3,055	4,769	7,000	9,544	15,548	23,029	21,737	18,183	12,724	5,978	1,691	205	0
	直腸 *2	C19-C20 D011-D012	60,096	0	0	2	8	37	83	217	558	1,136	2,198	3,334	4,569	6,116	8,989	11,274	8,982	6,467	4,015	1,672	388	51	0
	肺	C33-C34 D021-D022	123,418	1	0	0	10	23	48	125	291	629	1,528	2,669	4,535	8,208	15,732	25,875	24,898	18,516	12,722	5,889	1,545	174	0
	皮膚	C43-C44 D030-D049	29,810	4	6	9	16	40	71	133	204	403	607	751	989	1,374	2,278	3,687	4,609	5,111	4,987	3,130	1,208	193	0
	乳房	C50 D05	103,744	0	0	3	8	57	300	1,064	2,882	7,255	12,402	10,547	9,568	9,886	11,718	13,235	10,124	7,184	4,560	2,229	638	84	0
	子宮	C53-C55 D06	50,873	0	0	1	26	382	2,441	4,625	5,661	6,249	6,320	5,303	4,410	3,339	3,305	3,229	2,292	1,564	1,088	475	151	12	0
	子宮頸部	C53 D06	32,734	0	0	1	24	357	2,376	4,398	5,245	5,387	4,547	2,559	1,713	1,269	1,341	1,240	898	658	441	204	71	5	0
膀胱	C67 D090	43,270	1	0	3	4	5	24	35	93	200	495	850	1,559	2,805	5,033	8,321	8,304	7,058	5,333	2,458	623	66	0	

*1 総数は年齢不詳を含む

*2 粘膜がんを含む

*3 総数は男女および性別不詳の合計

表 3-1. 年齢階級別罹患率（人口 10 万対，100 歳以上まるめ）： 部位別、性別

A. 上皮内がんを除く

		全国																			2020年				
性別	部位	ICD-10	総数 *1	0-4歳	5-9歳	10-14歳	15-19歳	20-24歳	25-29歳	30-34歳	35-39歳	40-44歳	45-49歳	50-54歳	55-59歳	60-64歳	65-69歳	70-74歳	75-79歳	80-84歳	85-89歳	90-94歳	95-99歳	100歳以上	不詳
男	全部位	C00-C96	871.7	21.0	10.9	12.6	14.4	20.2	31.4	46.6	68.9	113.5	185.5	329.4	615.5	1,109.3	1,786.6	2,520.1	3,262.3	3,515.4	3,714.6	3,760.3	3,714.4	2,817.0	・
	口腔・咽頭	C00-C14	25.2	0.0	0.1	0.2	0.4	0.8	1.8	2.4	3.6	6.2	10.7	18.1	29.0	45.0	59.5	71.8	78.7	70.4	65.9	57.5	62.1	50.8	・
	食道	C15	32.8	0.0	0.0	0.0	0.0	0.0	0.1	0.2	0.6	2.0	5.7	12.8	30.1	56.1	79.1	103.7	128.2	114.3	92.9	75.1	56.7	40.7	・
	胃	C16	122.5	0.1	0.0	0.1	0.1	0.3	1.2	2.2	5.5	9.9	16.1	30.8	68.2	145.3	249.3	365.3	490.4	551.5	572.4	517.5	439.8	264.4	・
	大腸（結腸・直腸）	C18-C20	135.0	0.0	0.0	0.1	0.2	1.1	2.5	6.3	12.8	24.4	42.2	77.0	130.4	199.5	301.0	385.2	451.7	481.4	480.5	471.0	504.0	457.6	・
	結腸	C18	84.3	0.0	0.0	0.1	0.1	0.5	1.2	3.0	6.6	11.8	21.0	39.5	70.4	108.5	173.6	239.2	300.6	340.0	354.0	357.2	393.8	335.6	・
	直腸	C19-C20	50.7	0.0	0.0	0.0	0.1	0.6	1.3	3.3	6.2	12.6	21.1	37.5	59.9	91.0	127.4	145.9	151.1	141.4	126.6	113.8	110.2	122.0	・
	肝および肝内胆管	C22	38.6	0.9	0.2	0.1	0.0	0.2	0.3	0.4	1.3	2.9	5.6	12.2	26.0	49.4	75.5	107.1	143.0	173.4	199.3	196.3	153.0	111.9	・
	胆のう・胆管	C23-C24	19.1	0.0	0.0	0.0	0.0	0.0	0.1	0.1	0.4	0.8	1.6	3.6	8.0	15.7	30.4	44.6	74.8	107.6	130.1	144.3	168.0	91.5	・
	膵臓	C25	36.8	0.0	0.1	0.1	0.1	0.1	0.3	0.8	1.8	3.4	7.6	16.7	29.4	47.2	71.6	102.5	138.7	151.2	162.6	181.5	166.9	91.5	・
	喉頭	C32	6.9	0.0	0.0	0.0	0.0	0.0	0.0	0.1	0.1	0.4	0.9	2.1	5.2	10.4	16.7	21.9	28.1	23.7	22.7	21.0	11.8	10.2	・
	肺	C33-C34	132.2	0.0	0.0	0.0	0.1	0.2	0.6	1.7	3.8	7.7	17.1	36.0	72.4	151.6	269.7	411.1	539.9	546.8	602.3	645.7	629.2	417.0	・
	皮膚	C43-C44	20.2	0.0	0.2	0.2	0.4	0.5	0.8	1.4	2.3	3.9	5.6	7.8	11.4	17.8	26.5	37.9	65.4	101.2	149.1	210.6	256.8	366.1	・
	乳房	C50	1.0	0.0	0.0	0.0	0.0	0.1	0.0	0.1	0.1	0.4	0.3	0.5	0.9	1.7	1.8	2.7	3.4	3.7	3.9	4.6	7.5	0.0	・
	前立腺	C61	143.0	0.1	0.0	0.0	0.0	0.0	0.1	0.0	0.1	0.5	3.3	19.2	66.7	162.3	314.7	482.0	633.5	615.4	583.5	537.0	528.6	417.0	・
	膀胱	C67	28.4	0.0	0.0	0.0	0.0	0.0	0.1	0.3	0.4	1.1	3.3	6.7	14.0	30.2	51.0	77.6	106.3	128.5	171.4	213.6	261.1	223.7	・
	腎・尿路（膀胱除く）	C64-C66 C68	32.0	1.2	0.1	0.0	0.1	0.3	0.7	1.5	4.1	7.9	13.5	22.1	32.7	48.3	68.0	86.1	103.1	111.3	111.9	110.2	114.5	61.0	・
	脳・中枢神経系	C70-C72	5.0	2.6	2.3	1.8	1.5	1.4	1.7	2.5	2.9	3.5	3.8	3.7	4.1	6.1	7.6	8.8	11.9	14.9	15.0	13.2	18.2	10.2	・
	甲状腺	C73	7.3	0.0	0.1	0.3	0.5	1.4	2.3	4.2	4.8	6.6	8.3	8.5	11.2	12.2	12.2	14.3	14.3	13.1	11.7	11.4	13.9	10.2	・
	悪性リンパ腫	C81-C85 C96	31.4	1.8	1.9	2.8	2.5	3.3	3.6	4.2	4.8	7.8	11.1	16.2	27.3	42.7	58.6	78.1	99.5	127.1	135.2	125.0	94.2	81.4	・
	多発性骨髄腫	C88-C90	6.4	0.0	0.0	0.0	0.0	0.0	0.0	0.1	0.3	0.7	1.6	3.1	5.0	7.3	12.6	17.4	23.7	29.1	29.9	24.2	23.5	0.0	・
	白血病	C91-C95	13.7	7.9	4.0	3.6	3.5	3.5	4.5	4.3	4.3	6.1	7.2	9.1	12.5	16.2	22.5	27.6	36.9	45.2	47.9	55.3	34.2	30.5	・

*1 総数は年齢不詳を含む

*2 総数は男女および性別不詳の合計

性別	部位	ICD-10	総数 *1	0-4歳	5-9歳	10-14歳	15-19歳	20-24歳	25-29歳	30-34歳	35-39歳	40-44歳	45-49歳	50-54歳	55-59歳	60-64歳	65-69歳	70-74歳	75-79歳	80-84歳	85-89歳	90-94歳	95-99歳	100歳以上	不詳
女	全部位	C00-C96	633.1	18.0	10.5	11.4	15.9	28.8	51.8	107.0	183.6	310.7	446.8	543.5	643.1	785.7	986.9	1,193.6	1,432.9	1,585.8	1,763.5	1,869.1	1,999.2	1,541.7	-
	口腔・咽頭	C00-C14	10.1	0.0	0.1	0.2	0.4	0.9	1.3	2.2	3.0	4.6	6.5	7.7	9.9	12.2	14.9	17.6	21.7	25.6	31.6	35.8	46.9	29.8	-
	食道	C15	6.8	0.0	0.0	0.0	0.0	0.0	0.0	0.2	0.3	1.1	2.3	5.0	8.1	11.1	13.9	15.3	18.5	17.1	16.9	16.1	15.5	12.8	-
	胃	C16	53.3	0.1	0.0	0.1	0.2	0.4	1.3	3.1	5.6	7.8	11.6	17.4	27.6	48.1	78.0	112.0	154.2	185.5	214.5	213.2	214.6	146.1	-
	大腸（結腸・直腸）	C18-C20	100.2	0.0	0.0	0.2	0.2	1.2	2.3	5.8	13.1	21.8	35.2	55.3	80.7	113.9	158.1	203.9	259.4	302.7	352.0	376.3	388.8	297.8	-
	結腸	C18	71.8	0.0	0.0	0.2	0.1	0.8	1.3	3.5	7.2	12.3	20.6	32.5	50.1	72.3	106.0	143.7	192.0	232.5	274.4	300.4	320.7	242.5	-
	直腸	C19-C20	28.4	0.0	0.0	0.0	0.1	0.4	1.0	2.3	5.9	9.5	14.6	22.8	30.6	41.6	52.1	60.1	67.5	70.2	77.7	75.9	68.1	55.3	-
	肝および肝内胆管	C22	17.0	1.1	0.2	0.2	0.0	0.1	0.3	0.4	1.1	1.4	1.9	3.6	6.1	9.1	19.8	31.4	48.5	67.7	85.3	88.4	87.7	69.5	-
	胆のう・胆管	C23-C24	14.9	0.0	0.0	0.0	0.0	0.0	0.1	0.2	0.2	0.4	1.4	2.3	4.6	8.1	16.0	23.9	37.8	55.5	81.9	103.3	122.6	116.3	-
	膵臓	C25	33.8	0.1	0.1	0.5	0.6	0.6	0.8	1.1	1.8	3.0	5.6	10.2	18.6	30.1	47.4	69.0	97.4	118.2	137.6	155.8	153.4	129.1	-
	喉頭	C32	0.6	0.0	0.0	0.0	0.0	0.0	0.0	0.1	0.0	0.0	0.1	0.3	0.7	1.1	1.1	1.7	1.8	1.5	1.5	1.5	1.0	0.0	-
	肺	C33-C34	61.2	0.0	0.0	0.0	0.2	0.4	0.8	1.6	3.4	6.2	12.4	22.8	37.6	63.4	105.8	150.9	189.0	191.5	194.1	202.6	235.0	188.6	-
	皮膚	C43-C44	17.6	0.1	0.0	0.2	0.1	0.6	1.1	1.9	3.9	9.9	4.8	6.5	9.8	12.3	18.7	25.4	38.2	54.8	83.3	114.1	192.9	190.1	-
	乳房	C50	141.3	0.0	0.0	0.1	0.2	1.4	8.1	28.0	66.4	145.0	214.8	210.2	213.4	233.8	246.0	242.7	232.4	207.3	174.8	161.3	150.4	116.3	-
	子宮	C53-C55	44.0	0.0	0.0	0.0	0.1	1.3	7.1	21.9	36.0	47.2	63.4	87.5	90.4	74.4	67.2	58.7	53.4	46.2	43.4	35.3	36.6	15.6	-
	子宮頸部	C53	16.0	0.0	0.0	0.0	0.0	0.5	5.1	15.0	24.8	26.6	27.0	24.3	22.5	19.4	20.8	17.7	17.8	17.7	16.7	14.6	17.0	5.7	-
	子宮体部	C54	27.4	0.0	0.0	0.0	0.1	0.8	2.1	6.9	11.2	20.5	36.2	62.9	67.5	54.6	46.0	40.4	34.7	27.1	23.5	15.7	11.1	4.3	-
	卵巣	C56	19.7	0.1	0.2	1.3	3.5	5.6	6.5	9.3	12.2	19.4	28.0	35.1	34.3	33.1	29.9	27.7	24.3	22.0	22.3	21.1	19.7	7.1	-
	膀胱	C67	8.9	0.0	0.0	0.0	0.0	0.1	0.1	0.2	0.4	0.8	1.1	1.6	3.3	6.4	10.5	15.5	23.3	32.6	42.8	55.2	68.1	48.2	-
	腎・尿路（膀胱除く）	C64-C66 C68	14.6	1.3	0.2	0.1	0.3	0.3	0.9	1.7	3.4	4.7	8.1	10.3	15.2	23.6	31.7	38.3	47.3	50.4	49.3	50.1	25.5	-	
	脳・中枢神経系	C70-C72	4.1	2.1	2.6	1.5	1.5	1.3	1.4	2.0	2.4	2.7	2.6	3.2	3.6	5.1	5.9	6.4	8.2	9.0	8.1	7.8	5.7	2.8	-
	甲状腺	C73	18.4	0.0	0.2	0.7	2.3	6.5	10.7	15.7	18.4	20.9	22.1	26.2	24.9	27.2	25.7	30.4	26.1	20.6	19.5	17.2	14.7	9.9	-
	悪性リンパ腫	C81-C85 C96	25.9	1.2	1.2	1.0	1.9	2.6	3.7	3.9	5.6	7.0	9.0	13.9	22.9	33.1	44.7	54.5	66.6	73.4	80.8	68.9	56.8	39.7	-
	多発性骨髄腫	C88-C90	5.2	0.0	0.0	0.0	0.0	0.0	0.0	0.1	0.2	0.2	1.0	1.9	3.5	5.0	8.9	12.1	15.8	18.1	18.4	15.7	13.3	4.3	-
	白血病	C91-C95	9.1	6.9	3.9	2.9	2.6	2.8	2.5	3.0	3.4	4.1	5.1	6.1	7.8	10.3	12.0	15.3	19.2	20.9	26.2	24.6	19.7	14.2	-

*1 総数は年齢不詳を含む

*2 総数は男女および性別不詳の合計

性別	部位	ICD-10	総数 *1	0-4歳	5-9歳	10-14歳	15-19歳	20-24歳	25-29歳	30-34歳	35-39歳	40-44歳	45-49歳	50-54歳	55-59歳	60-64歳	65-69歳	70-74歳	75-79歳	80-84歳	85-89歳	90-94歳	95-99歳	100歳以上	不詳
総数 *2	全部位	C00-C96	749.2	19.5	10.7	12.0	15.2	24.4	41.3	76.1	125.4	210.7	314.6	435.9	629.3	945.5	1,375.2	1,819.7	2,247.6	2,382.7	2,454.0	2,390.4	2,319.6	1,697.8	・
	口腔・咽頭	C00-C14	17.5	0.0	0.1	0.2	0.4	0.9	1.5	2.3	3.3	5.4	8.6	12.9	19.5	28.4	36.6	43.2	47.1	44.1	43.8	41.8	49.8	32.4	・
	食道	C15	19.5	0.0	0.0	0.0	0.0	0.0	0.0	0.2	0.4	1.6	4.1	8.9	19.1	33.3	45.6	57.0	67.3	57.3	43.8	32.4	23.2	16.2	・
	胃	C16	86.9	0.1	0.0	0.1	0.1	0.3	1.2	2.7	5.5	8.9	13.9	24.2	47.9	96.2	161.2	231.5	303.9	336.6	341.2	297.1	256.6	160.6	・
	大腸（結腸・直腸）	C18-C20	117.1	0.0	0.0	0.2	0.2	1.2	2.4	6.1	12.9	23.1	38.7	66.3	105.5	156.2	227.5	289.4	345.1	376.5	397.5	402.4	410.3	317.4	・
	結腸	C18	77.9	0.0	0.0	0.1	0.1	0.6	1.2	3.2	6.9	12.1	20.8	36.0	60.2	90.2	138.8	188.8	240.3	276.9	302.5	316.1	334.4	253.9	・
	直腸	C19-C20	39.2	0.0	0.0	0.0	0.1	0.5	1.2	2.8	6.1	11.1	17.9	30.2	45.3	66.0	88.7	100.6	104.7	99.6	95.0	86.3	76.0	63.5	・
	肝および肝内胆管	C22	27.5	1.0	0.2	0.1	0.0	0.1	0.3	0.4	1.2	2.1	3.8	7.9	16.1	29.0	46.9	67.2	90.6	111.4	125.7	118.2	99.9	74.7	・
	胆のう・胆管	C23-C24	17.0	0.0	0.0	0.0	0.0	0.0	0.1	0.1	0.3	0.6	1.5	3.0	6.3	11.9	23.0	33.7	54.3	77.0	99.0	114.6	131.1	113.3	・
	膵臓	C25	35.2	0.0	0.1	0.3	0.3	0.3	0.5	1.0	1.8	3.2	6.6	13.5	24.0	38.5	59.1	84.8	115.8	131.9	146.4	162.9	155.9	124.5	・
	喉頭	C32	3.7	0.0	0.0	0.0	0.0	0.0	0.0	0.1	0.1	0.2	0.5	1.2	2.9	5.7	8.7	11.2	13.5	10.7	9.0	6.9	3.0	1.2	・
	肺	C33-C34	95.7	0.0	0.0	0.0	0.2	0.3	0.7	1.6	3.6	6.9	14.8	29.4	55.0	107.0	185.4	273.7	345.3	338.2	338.6	324.7	308.6	216.6	・
	皮膚	C43-C44	18.9	0.1	0.1	0.2	0.3	0.6	1.0	1.7	2.1	3.9	5.2	7.2	10.6	15.0	22.5	31.3	50.3	73.9	106.6	140.7	204.9	211.6	・
	乳房	C50	73.1	0.0	0.0	0.1	0.1	0.7	4.0	13.7	32.8	71.6	106.3	104.8	107.2	119.1	127.4	129.4	130.4	123.2	114.3	118.1	123.7	102.1	・
	子宮	C53-C55	-	-	-	-	-	-	-	-	-	-	-	-	-	-	-	-	-	-	-	-	-	-	-
	子宮頸部	C53	-	-	-	-	-	-	-	-	-	-	-	-	-	-	-	-	-	-	-	-	-	-	-
	子宮体部	C54	-	-	-	-	-	-	-	-	-	-	-	-	-	-	-	-	-	-	-	-	-	-	-
	卵巣	C56	-	-	-	-	-	-	-	-	-	-	-	-	-	-	-	-	-	-	-	-	-	-	-
	前立腺	C61	-	-	-	-	-	-	-	-	-	-	-	-	-	-	-	-	-	-	-	-	-	-	-
	膀胱	C67	18.4	0.0	0.0	0.0	0.0	0.0	0.1	0.2	0.4	0.9	2.2	4.1	8.6	18.2	30.2	44.8	60.2	72.2	88.3	98.9	104.1	69.7	・
	腎・尿路（膀胱除く）	C64-C66 C68	23.1	1.2	0.1	0.0	0.2	0.3	0.5	1.3	2.9	5.7	9.1	15.1	21.5	31.5	45.1	57.4	67.2	73.7	72.2	66.1	62.2	29.9	・
	脳・中枢神経系	C70-C72	4.5	2.4	2.5	1.6	1.6	1.3	1.6	2.2	2.7	3.1	3.2	3.5	3.8	5.6	6.7	7.6	9.9	11.4	10.6	9.3	8.0	3.7	・
	甲状腺	C73	13.0	0.0	0.1	0.5	1.4	3.9	6.4	9.8	11.5	13.6	15.1	17.3	18.0	19.8	19.1	22.8	20.9	17.5	16.7	15.6	14.6	10.0	・
	悪性リンパ腫	C81-C85 C96	28.5	1.5	1.6	1.9	2.2	2.9	3.6	4.0	5.2	7.4	10.1	15.0	25.1	37.8	51.5	65.6	81.2	95.6	100.1	84.4	63.8	44.8	・
	多発性骨髄腫	C88-C90	5.8	0.0	0.0	0.0	0.0	0.0	0.0	0.1	0.3	0.4	1.3	2.5	4.3	6.2	10.6	14.6	19.3	22.7	22.5	18.1	15.2	3.7	・
	白血病	C91-C95	11.3	7.4	4.0	3.3	3.0	3.1	3.6	3.6	3.9	5.1	6.2	7.6	10.2	13.2	17.1	21.1	27.1	30.9	33.9	33.1	22.4	16.2	・

*1 総数は年齢不詳を含む

*2 総数は男女および性別不詳の合計

表 3-1. 年齢階級別罹患率（人口 10 万対，100 歳以上まるめ）： 部位別、性別

B. 上皮内がんを含む

		全国																				2020年			
性別	部位	ICD-10	総数 *1	0-4歳	5-9歳	10-14歳	15-19歳	20-24歳	25-29歳	30-34歳	35-39歳	40-44歳	45-49歳	50-54歳	55-59歳	60-64歳	65-69歳	70-74歳	75-79歳	80-84歳	85-89歳	90-94歳	95-99歳	100歳以上	不詳
男	全部位	C00-C96 D00-D09	955.4	21.0	10.9	12.7	14.8	20.6	32.5	49.5	76.8	127.8	212.2	377.4	700.6	1,239.5	1,971.2	2,768.5	3,559.6	3,813.1	3,969.4	3,944.8	3,867.4	2,908.6	-
	食道	C15 D001	36.0	0.0	0.0	0.0	0.0	0.0	0.1	0.2	0.6	2.2	6.3	13.9	32.9	61.8	86.6	114.2	142.9	126.1	98.9	78.1	61.0	40.7	-
	大腸（結腸・直腸）*2	C18-C20 D010-D012	175.5	0.0	0.0	0.2	0.4	1.4	3.0	7.7	17.7	34.0	60.5	109.9	185.0	275.7	400.9	503.8	577.7	595.5	556.9	501.5	510.4	457.6	-
	結腸 *2	C18 D010	113.4	0.0	0.0	0.1	0.2	0.8	1.6	4.0	9.7	18.7	33.7	62.5	108.6	161.7	244.2	325.7	394.3	424.0	412.2	380.3	398.1	335.6	-
	直腸 *2	C19-C20 D011-D012	62.0	0.0	0.0	0.0	0.2	0.6	1.5	3.7	8.0	15.4	26.8	47.4	76.4	113.9	156.7	178.1	183.5	171.6	144.7	121.2	112.4	122.0	-
	肺	C33-C34 D021-D022	133.9	0.0	0.0	0.0	0.2	0.2	0.6	1.7	3.9	8.0	17.5	36.6	73.9	154.0	274.5	417.7	546.6	551.6	604.3	646.7	630.3	417.0	-
	皮膚	C43-C44 D030-D049	24.6	0.0	0.2	0.2	0.4	0.5	0.9	1.7	3.1	4.6	6.6	9.2	13.1	21.2	31.2	46.4	81.4	125.4	181.6	249.4	313.5	406.8	-
	乳房	C50 D05	1.1	0.0	0.0	0.0	0.0	0.1	0.0	0.1	0.1	0.4	0.4	0.6	0.9	1.7	2.0	3.0	3.8	4.0	4.4	4.6	7.5	0.0	-
	膀胱	C67 D090	55.1	0.0	0.0	0.1	0.1	0.1	0.5	0.7	1.7	3.2	7.5	15.1	31.6	62.4	103.4	158.9	212.3	245.1	292.4	313.2	338.2	274.6	-
	女	全部位	C00-C96 D00-D09	724.8	18.0	10.5	11.5	17.0	41.0	126.2	233.3	318.4	452.8	568.8	639.7	730.0	881.7	1,100.0	1,325.5	1,575.5	1,712.5	1,862.8	1,941.4	2,053.0	1,585.7
食道		C15 D001	7.6	0.0	0.0	0.0	0.0	0.0	0.0	0.2	0.4	1.4	2.7	5.7	9.0	12.4	15.8	17.6	20.9	18.8	18.1	16.7	15.5	12.8	-
大腸（結腸・直腸）*2		C18-C20 D010-D012	121.4	0.0	0.0	0.3	0.3	1.5	2.8	7.0	16.9	29.1	45.8	75.3	106.5	146.7	200.7	256.7	320.1	358.1	387.3	392.4	393.7	299.3	-
結腸 *2		C18 D010	87.4	0.0	0.0	0.2	0.2	1.0	1.7	4.2	10.0	17.7	28.2	46.6	67.8	95.5	136.4	183.5	238.2	274.9	300.5	311.1	324.2	243.9	-
直腸 *2		C19-C20 D011-D012	34.0	0.0	0.0	0.0	0.1	0.5	1.1	2.8	6.9	11.4	17.6	28.8	38.7	51.2	64.2	73.2	81.9	83.2	86.8	81.4	69.6	55.3	-
肺		C33-C34 D021-D022	63.7	0.0	0.0	0.0	0.2	0.5	0.9	2.0	3.9	6.9	13.4	24.4	40.3	67.6	112.2	159.9	196.5	195.6	195.2	202.9	235.0	188.6	-
皮膚		C43-C44 D030-D049	22.7	0.1	0.0	0.2	0.1	0.8	1.3	2.3	2.3	4.9	5.7	8.0	11.9	15.7	24.3	34.5	52.2	72.9	106.8	143.7	224.9	217.0	-
乳房		C50 D05	159.0	0.0	0.0	0.1	0.3	1.7	9.6	32.3	77.9	173.3	254.0	242.2	239.9	260.8	274.7	270.1	255.3	223.6	186.2	168.2	155.1	119.1	-
子宮		C53-C55 D06	78.5	0.0	0.0	0.0	0.9	12.4	78.6	140.9	153.3	149.6	129.7	122.1	111.0	88.7	78.0	66.6	58.5	49.3	45.0	36.2	37.1	17.0	-
子宮頸部		C53 D06	50.5	0.0	0.0	0.0	0.9	11.6	76.5	134.0	142.0	129.0	93.3	58.9	43.1	33.7	31.7	25.6	22.9	20.7	18.2	15.6	17.5	7.1	-
膀胱	C67 D090	14.6	0.0	0.0	0.0	0.0	0.1	0.3	0.3	0.7	1.5	2.5	4.3	7.7	13.5	21.2	29.4	41.5	50.1	60.4	68.2	75.5	55.3	-	
総数 *3 全部位	C00-C96 D00-D09	836.9	19.6	10.7	12.1	15.9	30.6	78.1	139.4	195.8	288.0	388.3	507.8	715.3	1,058.5	1,523.1	2,006.6	2,459.1	2,580.1	2,608.4	2,493.6	2,391.9	1,747.6	-	
食道	C15 D001	21.5	0.0	0.0	0.0	0.0	0.0	0.0	0.2	0.5	1.8	4.5	9.8	20.9	36.8	50.2	63.2	75.2	63.1	46.7	33.6	24.0	16.2	-	
大腸（結腸・直腸）*2	C18-C20 D010-D012	147.7	0.0	0.0	0.2	0.3	1.5	2.9	7.3	17.3	31.6	53.2	92.7	145.7	210.4	297.9	373.3	434.8	456.2	447.3	422.5	415.5	318.6	-	
結腸 *2	C18 D010	100.0	0.0	0.0	0.2	0.2	0.9	1.6	4.1	9.9	18.2	31.0	54.6	88.2	128.2	188.8	250.6	307.7	336.5	340.0	330.2	338.0	255.2	-	
直腸 *2	C19-C20 D011-D012	47.6	0.0	0.0	0.0	0.1	0.6	1.3	3.2	7.4	13.4	22.3	38.2	57.5	82.2	109.1	122.7	127.1	119.7	107.3	92.3	77.6	63.5	-	
肺	C33-C34 D021-D022	97.8	0.0	0.0	0.0	0.2	0.4	0.8	1.9	3.9	7.4	15.5	30.5	57.1	110.3	191.0	281.6	352.4	342.6	340.0	325.2	308.8	216.6	-	
皮膚	C43-C44 D030-D049	23.6	0.1	0.1	0.2	0.3	0.6	1.1	2.0	2.7	4.8	6.2	8.6	12.5	18.5	27.7	40.1	65.2	94.6	133.3	172.9	241.5	240.2	-	
乳房	C50 D05	82.2	0.0	0.0	0.1	0.1	0.9	4.7	15.8	38.4	85.6	125.7	120.7	120.5	132.8	142.3	144.0	143.3	132.9	121.9	123.1	127.5	104.6	-	
子宮	C53-C55 D06	-	-	-	-	-	-	-	-	-	-	-	-	-	-	-	-	-	-	-	-	-	-	-	
子宮頸部	C53 D06	-	-	-	-	-	-	-	-	-	-	-	-	-	-	-	-	-	-	-	-	-	-	-	
膀胱	C67 D090	34.3	0.0	0.0	0.1	0.1	0.1	0.4	0.5	1.2	2.4	5.0	9.7	19.6	37.7	61.1	90.6	117.5	130.6	142.5	135.7	124.5	82.2	-	

*1 総数は年齢不詳を含む

*2 粘膜がんを含む

*3 総数は男女および性別不詳の合計

表 3-2. 年齢階級別罹患率（人口 10 万対，85 歳以上まるめ）： 部位別、性別

A. 上皮内がんを除く

		全国																		2020年		
性別	部位	ICD-10	総数 *1	0-4歳	5-9歳	10-14歳	15-19歳	20-24歳	25-29歳	30-34歳	35-39歳	40-44歳	45-49歳	50-54歳	55-59歳	60-64歳	65-69歳	70-74歳	75-79歳	80-84歳	85歳以上	不詳
男	全部位	C00-C96	871.7	21.0	10.9	12.6	14.4	20.2	31.4	46.6	68.9	113.5	185.5	329.4	615.5	1,109.3	1,786.6	2,520.1	3,262.3	3,515.4	3,721.8	.
	口腔・咽頭	C00-C14	25.2	0.0	0.1	0.2	0.4	0.8	1.8	2.4	3.6	6.2	10.7	18.1	29.0	45.0	59.5	71.8	78.7	70.4	63.5	.
	食道	C15	32.8	0.0	0.0	0.0	0.0	0.0	0.1	0.2	0.6	2.0	5.7	12.8	30.1	56.1	79.1	103.7	128.2	114.3	86.3	.
	胃	C16	122.5	0.1	0.0	0.1	0.1	0.3	1.2	2.2	5.5	9.9	16.1	30.8	68.2	145.3	249.3	365.3	490.4	551.5	550.2	.
	大腸（結腸・直腸）	C18-C20	135.0	0.0	0.0	0.1	0.2	1.1	2.5	6.3	12.8	24.4	42.2	77.0	130.4	199.5	301.0	385.2	451.7	481.4	479.1	.
	結腸	C18	84.3	0.0	0.0	0.1	0.1	0.5	1.2	3.0	6.6	11.8	21.0	39.5	70.4	108.5	173.6	239.2	300.6	340.0	356.7	.
	直腸	C19-C20	50.7	0.0	0.0	0.0	0.1	0.6	1.3	3.3	6.2	12.6	21.1	37.5	59.9	91.0	127.4	145.9	151.1	141.4	122.4	.
	肝および肝内胆管	C22	38.6	0.9	0.2	0.1	0.0	0.2	0.3	0.4	1.3	2.9	5.6	12.2	26.0	49.4	75.5	107.1	143.0	173.4	195.8	.
	胆のう・胆管	C23-C24	19.1	0.0	0.0	0.0	0.0	0.0	0.1	0.1	0.4	0.8	1.6	3.6	8.0	15.7	30.4	44.6	74.8	107.6	135.4	.
	膵臓	C25	36.8	0.0	0.1	0.1	0.1	0.1	0.3	0.8	1.8	3.4	7.6	16.7	29.4	47.2	71.6	102.5	138.7	151.2	167.4	.
	喉頭	C32	6.9	0.0	0.0	0.0	0.0	0.0	0.0	0.1	0.1	0.4	0.9	2.1	5.2	10.4	16.7	21.9	28.1	23.7	21.6	.
	肺	C33-C34	132.2	0.0	0.0	0.0	0.1	0.2	0.6	1.7	3.8	7.7	17.1	36.0	72.4	151.6	269.7	411.1	539.9	546.8	613.9	.
	皮膚	C43-C44	20.2	0.0	0.2	0.2	0.4	0.5	0.8	1.4	2.3	3.9	5.6	7.8	11.4	17.8	26.5	37.9	65.4	101.2	171.4	.
	乳房	C50	1.0	0.0	0.0	0.0	0.0	0.1	0.0	0.1	0.1	0.4	0.3	0.5	0.9	1.7	1.8	2.7	3.4	3.7	4.3	.
	前立腺	C61	143.0	0.1	0.0	0.0	0.0	0.0	0.1	0.0	0.1	0.5	3.3	19.2	66.7	162.3	314.7	482.0	633.5	615.4	567.9	.
	膀胱	C67	28.4	0.0	0.0	0.0	0.0	0.0	0.1	0.3	0.4	1.1	3.3	6.7	14.0	30.2	51.0	77.6	106.3	128.5	186.9	.
	腎・尿路（膀胱除く）	C64-C66 C68	32.0	1.2	0.1	0.0	0.1	0.3	0.7	1.5	4.1	7.9	13.5	22.1	32.7	48.3	68.0	86.1	103.1	111.3	111.3	.
	脳・中枢神経系	C70-C72	5.0	2.6	2.3	1.8	1.5	1.4	1.7	2.5	2.9	3.5	3.8	3.7	4.1	6.1	7.6	8.8	11.9	14.9	14.7	.
	甲状腺	C73	7.3	0.0	0.1	0.3	0.5	1.4	2.3	4.2	4.8	6.6	8.3	8.5	11.2	12.2	12.2	14.3	14.3	13.1	11.7	.
	悪性リンパ腫	C81-C85 C96	31.4	1.8	1.9	2.8	2.5	3.3	3.6	4.2	4.8	7.8	11.1	16.2	27.3	42.7	58.6	78.1	99.5	127.1	130.3	.
	多発性骨髄腫	C88-C90	6.4	0.0	0.0	0.0	0.0	0.0	0.0	0.1	0.3	0.7	1.6	3.1	5.0	7.3	12.6	17.4	23.7	29.1	28.0	.
	白血病	C91-C95	13.7	7.9	4.0	3.6	3.5	3.5	4.5	4.3	4.3	6.1	7.2	9.1	12.5	16.2	22.5	27.6	36.9	45.2	49.0	.

*1 総数は年齢不詳を含む

*2 総数は男女および性別不詳の合計

全国

2020年

性別	部位	ICD-10	総数 *1	0-4歳	5-9歳	10-14歳	15-19歳	20-24歳	25-29歳	30-34歳	35-39歳	40-44歳	45-49歳	50-54歳	55-59歳	60-64歳	65-69歳	70-74歳	75-79歳	80-84歳	85歳以上	不詳
女	全部位	C00-C96	633.1	18.0	10.5	11.4	15.9	28.8	51.8	107.0	183.6	310.7	446.8	543.5	643.1	785.7	986.9	1,193.6	1,432.9	1,585.8	1,815.5	・
	口腔・咽頭	C00-C14	10.1	0.0	0.1	0.2	0.4	0.9	1.3	2.2	3.0	4.6	6.5	7.7	9.9	12.2	14.9	17.6	21.7	25.6	34.4	・
	食道	C15	6.8	0.0	0.0	0.0	0.0	0.0	0.0	0.2	0.3	1.1	2.3	5.0	8.1	11.1	13.9	15.3	18.5	17.1	16.5	・
	胃	C16	53.3	0.1	0.0	0.1	0.2	0.4	1.3	3.1	5.6	7.8	11.6	17.4	27.6	48.1	78.0	112.0	154.2	185.5	213.0	・
	大腸（結腸・直腸）	C18-C20	100.2	0.0	0.0	0.2	0.2	1.2	2.3	5.8	13.1	21.8	35.2	55.3	80.7	113.9	158.1	203.9	259.4	302.7	362.2	・
	結腸	C18	71.8	0.0	0.0	0.2	0.1	0.8	1.3	3.5	7.2	12.3	20.6	32.5	50.1	72.3	106.0	143.7	192.0	232.5	286.4	・
	直腸	C19-C20	28.4	0.0	0.0	0.0	0.1	0.4	1.0	2.3	5.9	9.5	14.6	22.8	30.6	41.6	52.1	60.1	67.5	70.2	75.8	・
	肝および肝内胆管	C22	17.0	1.1	0.2	0.2	0.0	0.1	0.3	0.4	1.1	1.4	1.9	3.6	6.1	9.1	19.8	31.4	48.5	67.7	86.3	・
	胆のう・胆管	C23-C24	14.9	0.0	0.0	0.0	0.0	0.0	0.1	0.2	0.2	0.4	1.4	2.3	4.6	8.1	16.0	23.9	37.8	55.5	93.1	・
	膵臓	C25	33.8	0.1	0.1	0.5	0.6	0.6	0.8	1.1	1.8	3.0	5.6	10.2	18.6	30.1	47.4	69.0	97.4	118.2	144.7	・
	喉頭	C32	0.6	0.0	0.0	0.0	0.0	0.0	0.0	0.1	0.0	0.0	0.1	0.3	0.7	1.1	1.1	1.7	1.8	1.5	1.5	・
	肺	C33-C34	61.2	0.0	0.0	0.0	0.2	0.4	0.8	1.6	3.4	6.2	12.4	22.8	37.6	63.4	105.8	150.9	189.0	191.5	200.6	・
	皮膚	C43-C44	17.6	0.1	0.0	0.2	0.1	0.6	1.1	1.9	3.9	9.9	4.8	6.5	9.8	12.3	18.7	25.4	38.2	54.8	105.3	・
	乳房	C50	141.3	0.0	0.0	0.1	0.2	1.4	8.1	28.0	66.4	145.0	214.8	210.2	213.4	233.8	246.0	242.7	232.4	207.3	167.3	・
	子宮	C53-C55	44.0	0.0	0.0	0.0	0.1	1.3	7.1	21.9	36.0	47.2	63.4	87.5	90.4	74.4	67.2	58.7	53.4	46.2	39.8	・
	子宮頸部	C53	16.0	0.0	0.0	0.0	0.0	0.5	5.1	15.0	24.8	26.6	27.0	24.3	22.5	19.4	20.8	17.7	17.8	17.7	15.9	・
	子宮体部	C54	27.4	0.0	0.0	0.0	0.1	0.8	2.1	6.9	11.2	20.5	36.2	62.9	67.5	54.6	46.0	40.4	34.7	27.1	19.5	・
	卵巣	C56	19.7	0.1	0.2	1.3	3.5	5.6	6.5	9.3	12.2	19.4	28.0	35.1	34.3	33.1	29.9	27.7	24.3	22.0	21.4	・
	膀胱	C67	8.9	0.0	0.0	0.0	0.0	0.1	0.1	0.2	0.4	0.8	1.1	1.6	3.3	6.4	10.5	15.5	23.3	32.6	49.2	・
	腎・尿路（膀胱除く）	C64-C66 C68	14.6	1.3	0.2	0.1	0.3	0.3	0.3	0.9	1.7	3.4	4.7	8.1	10.3	15.2	23.6	31.7	38.3	47.3	49.6	・
	脳・中枢神経系	C70-C72	4.1	2.1	2.6	1.5	1.5	1.3	1.4	2.0	2.4	2.7	2.6	3.2	3.6	5.1	5.9	6.4	8.2	9.0	7.7	・
	甲状腺	C73	18.4	0.0	0.2	0.7	2.3	6.5	10.7	15.7	18.4	20.9	22.1	26.2	24.9	27.2	25.7	30.4	26.1	20.6	18.2	・
	悪性リンパ腫	C81-C85 C96	25.9	1.2	1.2	1.0	1.9	2.6	3.7	3.9	5.6	7.0	9.0	13.9	22.9	33.1	44.7	54.5	66.6	73.4	74.1	・
	多発性骨髄腫	C88-C90	5.2	0.0	0.0	0.0	0.0	0.0	0.0	0.1	0.2	0.2	1.0	1.9	3.5	5.0	8.9	12.1	15.8	18.1	16.9	・
	白血病	C91-C95	9.1	6.9	3.9	2.9	2.6	2.8	2.5	3.0	3.4	4.1	5.1	6.1	7.8	10.3	12.0	15.3	19.2	20.9	24.9	・

*1 総数は年齢不詳を含む

*2 総数は男女および性別不詳の合計

全国

2020年

性別	部位	ICD-10	総数 *1	0-4歳	5-9歳	10-14歳	15-19歳	20-24歳	25-29歳	30-34歳	35-39歳	40-44歳	45-49歳	50-54歳	55-59歳	60-64歳	65-69歳	70-74歳	75-79歳	80-84歳	85歳以上	不詳
総数 *2	全部位	C00-C96	749.2	19.5	10.7	12.0	15.2	24.4	41.3	76.1	125.4	210.7	314.6	435.9	629.3	945.5	1,375.2	1,819.7	2,247.6	2,382.7	2,414.4	・
	口腔・咽頭	C00-C14	17.5	0.0	0.1	0.2	0.4	0.9	1.5	2.3	3.3	5.4	8.6	12.9	19.5	28.4	36.6	43.2	47.1	44.1	43.5	・
	食道	C15	19.5	0.0	0.0	0.0	0.0	0.0	0.0	0.2	0.4	1.6	4.1	8.9	19.1	33.3	45.6	57.0	67.3	57.3	38.4	・
	胃	C16	86.9	0.1	0.0	0.1	0.1	0.3	1.2	2.7	5.5	8.9	13.9	24.2	47.9	96.2	161.2	231.5	303.9	336.6	318.9	・
	大腸（結腸・直腸）	C18-C20	117.1	0.0	0.0	0.2	0.2	1.2	2.4	6.1	12.9	23.1	38.7	66.3	105.5	156.2	227.5	289.4	345.1	376.5	398.9	・
	結腸	C18	77.9	0.0	0.0	0.1	0.1	0.6	1.2	3.2	6.9	12.1	20.8	36.0	60.2	90.2	138.8	188.8	240.3	276.9	308.5	・
	直腸	C19-C20	39.2	0.0	0.0	0.0	0.1	0.5	1.2	2.8	6.1	11.1	17.9	30.2	45.3	66.0	88.7	100.6	104.7	99.6	90.5	・
	肝および肝内胆管	C22	27.5	1.0	0.2	0.1	0.0	0.1	0.3	0.4	1.2	2.1	3.8	7.9	16.1	29.0	46.9	67.2	90.6	111.4	120.7	・
	胆のう・胆管	C23-C24	17.0	0.0	0.0	0.0	0.0	0.0	0.1	0.1	0.3	0.6	1.5	3.0	6.3	11.9	23.0	33.7	54.3	77.0	106.4	・
	膵臓	C25	35.2	0.0	0.1	0.3	0.3	0.3	0.5	1.0	1.8	3.2	6.6	13.5	24.0	38.5	59.1	84.8	115.8	131.9	151.8	・
	喉頭	C32	3.7	0.0	0.0	0.0	0.0	0.0	0.0	0.1	0.1	0.2	0.5	1.2	2.9	5.7	8.7	11.2	13.5	10.7	7.8	・
	肺	C33-C34	95.7	0.0	0.0	0.0	0.2	0.3	0.7	1.6	3.6	6.9	14.8	29.4	55.0	107.0	185.4	273.7	345.3	338.2	330.4	・
	皮膚	C43-C44	18.9	0.1	0.1	0.2	0.3	0.6	1.0	1.7	2.1	3.9	5.2	7.2	10.6	15.0	22.5	31.3	50.3	73.9	126.1	・
	乳房	C50	73.1	0.0	0.0	0.1	0.1	0.7	4.0	13.7	32.8	71.6	106.3	104.8	107.2	119.1	127.4	129.4	130.4	123.2	116.1	・
	子宮	C53-C55	-	-	-	-	-	-	-	-	-	-	-	-	-	-	-	-	-	-	-	-
	子宮頸部	C53	-	-	-	-	-	-	-	-	-	-	-	-	-	-	-	-	-	-	-	-
	子宮体部	C54	-	-	-	-	-	-	-	-	-	-	-	-	-	-	-	-	-	-	-	-
	卵巣	C56	-	-	-	-	-	-	-	-	-	-	-	-	-	-	-	-	-	-	-	-
	前立腺	C61	-	-	-	-	-	-	-	-	-	-	-	-	-	-	-	-	-	-	-	-
	膀胱	C67	18.4	0.0	0.0	0.0	0.0	0.0	0.1	0.2	0.4	0.9	2.2	4.1	8.6	18.2	30.2	44.8	60.2	72.2	92.5	・
	腎・尿路（膀胱除く）	C64-C66 C68	23.1	1.2	0.1	0.0	0.2	0.3	0.5	1.3	2.9	5.7	9.1	15.1	21.5	31.5	45.1	57.4	67.2	73.7	69.0	・
	脳・中枢神経系	C70-C72	4.5	2.4	2.5	1.6	1.6	1.3	1.6	2.2	2.7	3.1	3.2	3.5	3.8	5.6	6.7	7.6	9.9	11.4	9.9	・
	甲状腺	C73	13.0	0.0	0.1	0.5	1.4	3.9	6.4	9.8	11.5	13.6	15.1	17.3	18.0	19.8	19.1	22.8	20.9	17.5	16.1	・
	悪性リンパ腫	C81-C85 C96	28.5	1.5	1.6	1.9	2.2	2.9	3.6	4.0	5.2	7.4	10.1	15.0	25.1	37.8	51.5	65.6	81.2	95.6	91.7	・
	多発性骨髄腫	C88-C90	5.8	0.0	0.0	0.0	0.0	0.0	0.0	0.1	0.3	0.4	1.3	2.5	4.3	6.2	10.6	14.6	19.3	22.7	20.3	・
	白血病	C91-C95	11.3	7.4	4.0	3.3	3.0	3.1	3.6	3.6	3.9	5.1	6.2	7.6	10.2	13.2	17.1	21.1	27.1	30.9	32.5	・

*1 総数は年齢不詳を含む

*2 総数は男女および性別不詳の合計

表 3-2. 年齢階級別罹患率（人口 10 万対，85 歳以上まるめ）： 部位別、性別

B. 上皮内がんを含む

		全国																		2020年		
性別	部位	ICD-10	総数 *1	0-4歳	5-9歳	10-14歳	15-19歳	20-24歳	25-29歳	30-34歳	35-39歳	40-44歳	45-49歳	50-54歳	55-59歳	60-64歳	65-69歳	70-74歳	75-79歳	80-84歳	85歳以上	不詳
男	全部位	C00-C96 D00-D09	955.4	21.0	10.9	12.7	14.8	20.6	32.5	49.5	76.8	127.8	212.2	377.4	700.6	1,239.5	1,971.2	2,768.5	3,559.6	3,813.1	3,952.7	・
	食道	C15 D001	36.0	0.0	0.0	0.0	0.0	0.0	0.1	0.2	0.6	2.2	6.3	13.9	32.9	61.8	86.6	114.2	142.9	126.1	91.4	・
	大腸（結腸・直腸）*2	C18-C20 D010-D012	175.5	0.0	0.0	0.2	0.4	1.4	3.0	7.7	17.7	34.0	60.5	109.9	185.0	275.7	400.9	503.8	577.7	595.5	539.8	・
	結腸 *2	C18 D010	113.4	0.0	0.0	0.1	0.2	0.8	1.6	4.0	9.7	18.7	33.7	62.5	108.6	161.7	244.2	325.7	394.3	424.0	402.9	・
	直腸 *2	C19-C20 D011-D012	62.0	0.0	0.0	0.0	0.2	0.6	1.5	3.7	8.0	15.4	26.8	47.4	76.4	113.9	156.7	178.1	183.5	171.6	136.9	・
	肺	C33-C34 D021-D022	133.9	0.0	0.0	0.0	0.2	0.2	0.6	1.7	3.9	8.0	17.5	36.6	73.9	154.0	274.5	417.7	546.6	551.6	615.6	・
	皮膚	C43-C44 D030-D049	24.6	0.0	0.2	0.2	0.4	0.5	0.9	1.7	3.1	4.6	6.6	9.2	13.1	21.2	31.2	46.4	81.4	125.4	206.7	・
	乳房	C50 D05	1.1	0.0	0.0	0.0	0.0	0.1	0.0	0.1	0.1	0.4	0.4	0.6	0.9	1.7	2.0	3.0	3.8	4.0	4.6	・
	膀胱	C67 D090	55.1	0.0	0.0	0.1	0.1	0.1	0.5	0.7	1.7	3.2	7.5	15.1	31.6	62.4	103.4	158.9	212.3	245.1	299.9	・
	女	全部位	C00-C96 D00-D09	724.8	18.0	10.5	11.5	17.0	41.0	126.2	233.3	318.4	452.8	568.8	639.7	730.0	881.7	1,100.0	1,325.5	1,575.5	1,712.5	1,901.1
食道		C15 D001	7.6	0.0	0.0	0.0	0.0	0.0	0.0	0.2	0.4	1.4	2.7	5.7	9.0	12.4	15.8	17.6	20.9	18.8	17.3	・
大腸（結腸・直腸）*2		C18-C20 D010-D012	121.4	0.0	0.0	0.3	0.3	1.5	2.8	7.0	16.9	29.1	45.8	75.3	106.5	146.7	200.7	256.7	320.1	358.1	388.1	・
結腸 *2		C18 D010	87.4	0.0	0.0	0.2	0.2	1.0	1.7	4.2	10.0	17.7	28.2	46.6	67.8	95.5	136.4	183.5	238.2	274.9	305.1	・
直腸 *2		C19-C20 D011-D012	34.0	0.0	0.0	0.0	0.1	0.5	1.1	2.8	6.9	11.4	17.6	28.8	38.7	51.2	64.2	73.2	81.9	83.2	82.9	・
肺		C33-C34 D021-D022	63.7	0.0	0.0	0.0	0.2	0.5	0.9	2.0	3.9	6.9	13.4	24.4	40.3	67.6	112.2	159.9	196.5	195.6	201.3	・
皮膚		C43-C44 D030-D049	22.7	0.1	0.0	0.2	0.1	0.8	1.3	2.3	2.3	4.9	5.7	8.0	11.9	15.7	24.3	34.5	52.2	72.9	131.6	・
乳房		C50 D05	159.0	0.0	0.0	0.1	0.3	1.7	9.6	32.3	77.9	173.3	254.0	242.2	239.9	260.8	274.7	270.1	255.3	223.6	176.5	・
子宮		C53-C55 D06	78.5	0.0	0.0	0.0	0.9	12.4	78.6	140.9	153.3	149.6	129.7	122.1	111.0	88.7	78.0	66.6	58.5	49.3	41.0	・
子宮頸部		C53 D06	50.5	0.0	0.0	0.0	0.9	11.6	76.5	134.0	142.0	129.0	93.3	58.9	43.1	33.7	31.7	25.6	22.9	20.7	17.1	・
膀胱	C67 D090	14.6	0.0	0.0	0.0	0.0	0.1	0.3	0.3	0.7	1.5	2.5	4.3	7.7	13.5	21.2	29.4	41.5	50.1	64.2	・	
総数 *3 全部位	C00-C96 D00-D09	836.9	19.6	10.7	12.1	15.9	30.6	78.1	139.4	195.8	288.0	388.3	507.8	715.3	1,058.5	1,523.1	2,006.6	2,459.1	2,580.1	2,545.6	・	
食道	C15 D001	21.5	0.0	0.0	0.0	0.0	0.0	0.0	0.2	0.5	1.8	4.5	9.8	20.9	36.8	50.2	63.2	75.2	63.1	40.6	・	
大腸（結腸・直腸）*2	C18-C20 D010-D012	147.7	0.0	0.0	0.2	0.3	1.5	2.9	7.3	17.3	31.6	53.2	92.7	145.7	210.4	297.9	373.3	434.8	456.2	435.7	・	
結腸 *2	C18 D010	100.0	0.0	0.0	0.2	0.2	0.9	1.6	4.1	9.9	18.2	31.0	54.6	88.2	128.2	188.8	250.6	307.7	336.5	335.8	・	
直腸 *2	C19-C20 D011-D012	47.6	0.0	0.0	0.0	0.1	0.6	1.3	3.2	7.4	13.4	22.3	38.2	57.5	82.2	109.1	122.7	127.1	119.7	99.9	・	
肺	C33-C34 D021-D022	97.8	0.0	0.0	0.0	0.2	0.4	0.8	1.9	3.9	7.4	15.5	30.5	57.1	110.3	191.0	281.6	352.4	342.6	331.5	・	
皮膚	C43-C44 D030-D049	23.6	0.1	0.1	0.2	0.3	0.6	1.1	2.0	2.7	4.8	6.2	8.6	12.5	18.5	27.7	40.1	65.2	94.6	155.2	・	
乳房	C50 D05	82.2	0.0	0.0	0.1	0.1	0.9	4.7	15.8	38.4	85.6	125.7	120.7	120.5	132.8	142.3	144.0	143.3	132.9	122.5	・	
子宮	C53-C55 D06	-	-	-	-	-	-	-	-	-	-	-	-	-	-	-	-	-	-	-	-	
子宮頸部	C53 D06	-	-	-	-	-	-	-	-	-	-	-	-	-	-	-	-	-	-	-	-	
膀胱	C67 D090	34.3	0.0	0.0	0.1	0.1	0.1	0.4	0.5	1.2	2.4	5.0	9.7	19.6	37.7	61.1	90.6	117.5	130.6	138.3	・	

*1 総数は年齢不詳を含む

*2 粘膜がんを含む

*3 総数は男女および性別不詳の合計

表 4. 発見経緯 (%) : 部位別

A. 上皮内がんを除く

部位	ICD-10	集計対象数 *1	がん検診・健康診断・ 人間ドック	他疾患の 経過観察中	全国 2020年		
					剖検発見	その他	不明
全部位	C00-C96	926,901	13.6	33.9	0.0	49.2	3.3
口腔・咽頭	C00-C14	21,837	1.5	25.4	0.0	70.2	2.9
食道	C15	24,317	13.4	31.7	0.0	52.6	2.2
胃	C16	107,927	17.0	36.5	0.0	44.1	2.4
大腸（結腸・直腸）	C18-C20	145,167	16.6	26.5	0.0	54.4	2.5
結腸	C18	96,257	16.4	29.3	0.0	52.1	2.3
直腸	C19-C20	48,910	17.2	21.1	0.0	58.9	2.8
肝および肝内胆管	C22	33,243	4.0	60.4	0.1	31.1	4.5
胆のう・胆管	C23-C24	20,575	3.8	35.4	0.0	59.0	1.8
膵臓	C25	43,035	4.4	35.2	0.1	58.7	1.6
喉頭	C32	4,588	1.2	19.4	0.0	76.4	2.9
肺	C33-C34	117,086	14.8	46.5	0.1	36.1	2.6
皮膚	C43-C44	23,746	0.2	14.5	0.0	83.9	1.4
乳房	C50	91,176	22.9	16.4	0.0	56.1	4.6
乳房（女性のみ）	C50	90,561	23.1	16.3	0.0	56.0	4.6
子宮	C53-C55	28,218	10.9	19.3	0.0	67.0	2.9
子宮頸部	C53	10,285	16.3	17.1	0.0	63.1	3.5
子宮体部	C54	17,698	7.8	20.6	0.0	69.7	1.9
卵巣	C56	12,531	6.7	25.2	0.0	64.6	3.5
前立腺	C61	86,759	24.1	44.7	0.1	25.2	6.0
膀胱	C67	22,661	3.3	26.4	0.0	66.3	4.0
腎・尿路（膀胱除く）	C64-C66 C68	28,613	9.7	49.3	0.1	37.0	3.9
脳・中枢神経系	C70-C72	5,642	1.8	17.2	0.0	76.3	4.6
甲状腺	C73	16,298	16.7	45.0	0.2	31.0	7.2
悪性リンパ腫	C81-C85 C96	35,438	5.8	29.3	0.1	62.3	2.5
多発性骨髄腫	C88-C90	7,075	5.1	50.7	0.0	40.8	3.4
白血病	C91-C95	14,002	9.0	38.9	0.0	48.6	3.4

*1 DCOを除く総数

表 4. 発見経緯 (%) : 部位別

B. 上皮内がんを含む

部位	ICD-10	集計対象数 *1	全国				
			2020年	がん検診・健康診断・ 人間ドック	他疾患の 経過観察中	剖検発見	その他
全部位	C00-C96 D00-D09	1,037,572	14.9	34.5	0.0	47.5	3.1
食道	C15 D001	26,830	14.0	34.7	0.0	49.1	2.2
大腸 (結腸・直腸) *2	C18-C20 D010-D012	183,740	20.1	30.0	0.0	47.6	2.2
結腸 *2	C18 D010	124,219	20.0	32.7	0.0	45.1	2.1
直腸 *2	C19-C20 D011-D012	59,521	20.2	24.3	0.0	52.9	2.5
肺	C33-C34 D021-D022	119,745	14.8	47.1	0.1	35.4	2.6
皮膚	C43-C44 D030-D049	29,709	0.2	15.1	0.0	83.4	1.3
乳房	C50 D05	102,767	25.0	17.3	0.0	53.4	4.3
乳房 (女性のみ)	C50 D05	102,087	25.1	17.3	0.0	53.3	4.3
子宮	C53-C55 D06	50,599	23.7	29.8	0.0	44.1	2.4
子宮頸部	C53 D06	32,666	32.5	34.8	0.0	30.3	2.4
膀胱	C67 D090	42,745	4.1	29.1	0.0	64.1	2.6

*1 DCOを除く総数

*2 粘膜がんを含む

表 5-1. 進展度・総合 (%) : 部位別

A. 上皮内がんを除く

部位	ICD-10	集計対象数 *1	限局	リンパ節 転移	隣接臓器 浸潤	全国			領域 *2
						遠隔転移	不明	2020年	
全部位	C00-C96	906,076	48.2	9.4	14.0	19.6	8.8	23.4	
口腔・咽頭	C00-C14	21,837	37.1	15.4	35.6	4.8	7.0	51.0	
食道	C15	24,317	42.4	7.8	26.4	17.1	6.3	34.2	
胃	C16	107,927	57.4	10.0	8.0	18.6	6.0	18.0	
大腸（結腸・直腸）	C18-C20	145,167	46.7	16.7	11.3	19.3	6.0	27.9	
結腸	C18	96,257	46.6	15.6	12.0	19.7	6.0	27.6	
直腸	C19-C20	48,910	47.0	18.9	9.8	18.3	6.0	28.7	
肝および肝内胆管	C22	33,243	60.7	2.7	8.9	13.8	13.9	11.6	
胆のう・胆管	C23-C24	20,575	16.3	2.9	40.4	24.6	15.8	43.3	
膵臓	C25	43,035	20.8	6.8	20.4	44.2	7.7	27.2	
喉頭	C32	4,588	70.4	10.0	11.9	2.1	5.6	21.9	
肺	C33-C34	117,086	35.0	8.9	10.1	37.6	8.5	18.9	
皮膚	C43-C44	23,746	84.2	1.2	8.0	1.3	5.3	9.2	
乳房	C50	91,176	60.1	21.3	4.2	7.1	7.3	25.5	
乳房（女性のみ）	C50	90,561	60.2	21.2	4.1	7.1	7.3	25.4	
子宮	C53-C55	28,218	57.3	3.9	22.9	10.1	5.7	26.8	
子宮頸部	C53	10,285	39.6	4.7	38.0	11.1	6.6	42.8	
子宮体部	C54	17,698	68.3	3.5	14.3	9.5	4.4	17.8	
卵巣	C56	12,531	30.9	1.0	44.6	14.5	8.7	45.6	
前立腺	C61	86,759	59.7	1.3	16.1	13.4	9.5	17.4	
膀胱	C67	22,661	67.9	2.2	12.2	5.7	11.9	14.4	
腎・尿路（膀胱除く）	C64-C66 C68	28,613	57.1	1.5	18.1	14.0	9.3	19.7	
脳・中枢神経系	C70-C72	5,642	62.4	0.1	15.6	4.2	17.7	15.7	
甲状腺	C73	16,298	41.1	28.6	13.0	5.3	12.0	41.6	
悪性リンパ腫	C81-C85 C96	34,873	27.4	0.8	15.2	45.4	11.3	16.0	
多発性骨髄腫	C88-C90	-	-	-	-	-	-	-	
白血病	C91-C95	-	-	-	-	-	-	-	

*1 DCO、「777：該当せず」を除く総数

*2 リンパ節転移+隣接臓器浸潤

表 5-1. 進展度・総合 (%) : 部位別

B. 上皮内がんを含む

		全国							2020年	
部位	ICD-10	集計対象数 *1	上皮内	限局	リンパ節 転移	隣接臓器 浸潤	遠隔転移	不明	領域 *2	
全部位	C00-C96 D00-D09	1,016,747	10.7	43.0	8.4	12.5	17.5	8.0	20.8	
食道	C15 D001	26,830	9.2	38.4	7.1	23.9	15.5	5.9	31.0	
大腸 (結腸・直腸) *3	C18-C20 D010-D012	183,740	20.9	36.9	13.2	8.9	15.2	4.8	22.1	
結腸 *3	C18 D010	124,219	22.4	36.1	12.1	9.3	15.3	4.8	21.4	
直腸 *3	C19-C20 D011-D012	59,521	17.7	38.6	15.5	8.1	15.1	5.0	23.6	
肺	C33-C34 D021-D022	119,745	2.2	34.2	8.7	9.8	36.7	8.3	18.5	
皮膚	C43-C44 D030-D049	29,709	19.8	67.3	1.0	6.4	1.1	4.5	7.4	
乳房	C50 D05	102,767	10.8	53.4	18.9	3.7	6.3	6.8	22.6	
乳房 (女性のみ)	C50 D05	102,087	10.9	53.5	18.9	3.7	6.3	6.8	22.6	
子宮	C53-C55 D06	50,599	43.6	32.0	2.2	12.8	5.6	3.9	14.9	
子宮頸部	C53 D06	32,666	67.5	12.5	1.5	12.0	3.5	3.1	13.5	
膀胱	C67 D090	42,745	46.0	36.0	1.2	6.5	3.0	7.4	7.6	

*1 DC0、「777:該当せず」を除く総数

*2 リンパ節転移+隣接臓器浸潤

*3 粘膜がんを含む

表 5-2. 進展度・治療前 (%) : 部位別

A. 上皮内がんを除く

		全国							2020年	
部位	ICD-10	集計対象数 *1	上皮内	限局	リンパ節 転移	隣接臓器 浸潤	遠隔転移	不明	領域 *2	
全部位	C00-C96	906,077	0.9	47.6	7.5	12.7	19.0	12.3	20.1	
口腔・咽頭	C00-C14	21,837	1.2	33.4	15.1	34.6	4.8	10.9	49.7	
食道	C15	24,317	3.3	38.5	7.1	26.2	16.9	8.0	33.3	
胃	C16	107,927	0.2	58.6	8.5	7.0	16.7	9.1	15.4	
大腸（結腸・直腸）	C18-C20	145,167	1.4	40.6	14.9	12.4	18.3	12.3	27.3	
結腸	C18	96,257	1.5	39.4	14.1	13.2	18.6	13.1	27.4	
直腸	C19-C20	48,910	1.3	42.9	16.5	10.9	17.7	10.8	27.3	
肝および肝内胆管	C22	33,243	0.0	60.2	2.7	8.7	13.6	14.8	11.4	
胆のう・胆管	C23-C24	20,575	0.1	16.3	2.7	35.1	23.1	22.8	37.7	
膵臓	C25	43,035	0.1	24.1	4.1	18.9	43.6	9.2	23.0	
喉頭	C32	4,588	0.3	68.0	10.0	11.4	2.1	8.2	21.4	
肺	C33-C34	117,086	0.4	35.1	7.5	9.4	37.1	10.4	16.9	
皮膚	C43-C44	23,746	1.6	77.5	0.9	6.7	1.2	12.1	7.6	
乳房	C50	91,176	3.0	63.6	13.5	4.3	7.0	8.6	17.8	
乳房（女性のみ）	C50	90,561	3.0	63.7	13.5	4.3	7.0	8.5	17.8	
子宮	C53-C55	28,218	1.9	55.7	2.6	19.3	9.2	11.4	21.9	
子宮頸部	C53	10,285	5.1	36.5	3.0	35.6	10.8	9.1	38.5	
子宮体部	C54	17,698	0.0	67.5	2.5	10.0	8.1	11.8	12.5	
卵巣	C56	12,531	0.2	32.0	1.0	25.8	14.0	27.0	26.8	
前立腺	C61	86,759	0.0	62.2	1.2	12.6	13.3	10.7	13.8	
膀胱	C67	22,661	1.7	64.6	1.8	11.9	5.6	14.4	13.7	
腎・尿路（膀胱除く）	C64-C66 C68	28,613	0.8	57.8	1.9	12.5	13.8	13.2	14.3	
脳・中枢神経系	C70-C72	5,642	0.0	62.2	0.1	14.8	4.0	19.0	14.8	
甲状腺	C73	16,298	0.0	52.1	14.9	8.3	5.3	19.4	23.2	
悪性リンパ腫	C81-C85 C96	34,873	0.0	26.8	0.7	15.1	45.4	12.0	15.8	
多発性骨髄腫	C88-C90	-	-	-	-	-	-	-	-	
白血病	C91-C95	-	-	-	-	-	-	-	-	

*1 DCO、「777：該当せず」を除く総数

*2 リンパ節転移＋隣接臓器浸潤

表 5-2. 進展度・治療前 (%) : 部位別

B. 上皮内がんを含む

部位	ICD-10	集計対象数 *1	全国							領域 *2
			2020年	上皮内	限局	リンパ節 転移	隣接臓器 浸潤	遠隔転移	不明	
全部位	C00-C96 D00-D09	1,016,748	8.2	43.5	6.7	11.3	17.0	13.4	18.0	
食道	C15 D001	26,830	10.1	36.4	6.4	23.7	15.3	7.9	30.2	
大腸 (結腸・直腸) *3	C18-C20 D010-D012	183,740	11.1	33.7	11.8	9.8	14.5	19.1	21.6	
結腸 *3	C18 D010	124,219	11.6	32.2	11.0	10.3	14.4	20.4	21.2	
直腸 *3	C19-C20 D011-D012	59,521	9.9	36.8	13.5	8.9	14.6	16.3	22.5	
肺	C33-C34 D021-D022	119,745	1.2	35.5	7.3	9.2	36.3	10.4	16.6	
皮膚	C43-C44 D030-D049	29,709	18.8	62.9	0.7	5.4	1.0	11.3	6.1	
乳房	C50 D05	102,767	11.9	57.7	12.0	3.8	6.2	8.3	15.8	
乳房 (女性のみ)	C50 D05	102,087	11.9	57.7	12.0	3.8	6.2	8.3	15.8	
子宮	C53-C55 D06	50,599	42.1	31.3	1.5	10.8	5.1	9.2	12.2	
子宮頸部	C53 D06	32,666	65.2	11.9	0.9	11.2	3.4	7.3	12.1	
膀胱	C67 D090	42,745	35.7	40.6	1.0	6.4	3.0	13.4	7.4	

*1 DC0、「777:該当せず」を除く総数

*2 リンパ節転移+隣接臓器浸潤

*3 粘膜がんを含む

表 5-3. 進展度・術後 (%) : 部位別

A. 上皮内がんを除く

部位	ICD-10	集計対象数 *1	限局	リンパ節 転移	隣接臓器 浸潤	全国			領域 *2
						遠隔転移	不明	2020年	
全部位	C00-C96	545,154	56.5	10.7	10.9	4.3	17.5	21.7	
口腔・咽頭	C00-C14	12,862	46.8	8.9	24.2	0.8	19.2	33.1	
食道	C15	10,620	67.5	4.2	5.9	1.2	21.0	10.2	
胃	C16	79,800	67.4	10.5	7.2	4.0	10.9	17.7	
大腸（結腸・直腸）	C18-C20	117,693	52.0	18.3	10.8	10.3	8.5	29.2	
結腸	C18	79,807	51.1	17.4	12.3	11.1	8.2	29.7	
直腸	C19-C20	37,886	54.0	20.3	7.8	8.6	9.2	28.2	
肝および肝内胆管	C22	12,120	54.2	1.4	3.2	1.4	39.9	4.6	
胆のう・胆管	C23-C24	9,451	17.5	2.8	49.4	4.9	25.4	52.2	
膵臓	C25	11,321	24.5	15.0	15.1	4.2	41.2	30.2	
喉頭	C32	1,637	49.2	9.0	17.7	0.9	23.2	26.7	
肺	C33-C34	53,345	57.4	8.5	7.0	3.1	23.9	15.5	
皮膚	C43-C44	22,245	83.8	1.0	7.0	0.6	7.6	8.1	
乳房	C50	67,057	66.7	19.4	2.0	0.7	11.2	21.5	
乳房（女性のみ）	C50	66,570	66.8	19.4	2.0	0.6	11.2	21.4	
子宮	C53-C55	21,664	67.7	4.1	13.9	3.7	10.6	18.1	
子宮頸部	C53	5,622	59.3	5.7	15.3	1.0	18.7	21.0	
子宮体部	C54	15,891	71.2	3.6	13.6	4.6	7.0	17.2	
卵巣	C56	9,957	37.3	1.0	44.4	5.8	11.2	45.3	
前立腺	C61	29,043	46.4	0.6	14.9	0.6	37.6	15.5	
膀胱	C67	18,512	49.4	1.5	6.4	3.0	39.7	7.9	
腎・尿路（膀胱除く）	C64-C66 C68	21,011	63.0	0.6	18.2	3.2	15.0	18.8	
脳・中枢神経系	C70-C72	4,107	55.6	0.1	15.1	3.1	26.1	15.1	
甲状腺	C73	14,298	36.6	30.9	13.1	2.9	16.4	44.0	
悪性リンパ腫	C81-C85 C96	5,903	23.2	0.7	5.2	7.8	63.1	5.9	
多発性骨髄腫	C88-C90	-	-	-	-	-	-	-	
白血病	C91-C95	-	-	-	-	-	-	-	

*1 DC0、「660：手術なし・術前治療後」、「777：該当せず」を除く総数

*2 リンパ節転移＋隣接臓器浸潤

表 5-3. 進展度・術後 (%) : 部位別

B. 上皮内がんを含む

		全国							2020年
部位	ICD-10	集計対象数 *1	上皮内	限局	リンパ節 転移	隣接臓器 浸潤	遠隔転移	不明	領域 *2
全部位	C00-C96 D00-D09	649,815	15.4	47.5	9.0	9.2	3.6	15.3	18.2
食道	C15 D001	12,774	15.7	56.1	3.5	4.9	1.0	18.7	8.4
大腸 (結腸・直腸) *3	C18-C20 D010-D012	156,095	24.4	39.2	13.8	8.2	7.7	6.6	22.0
結腸 *3	C18 D010	107,651	25.7	37.9	12.9	9.1	8.2	6.2	22.0
直腸 *3	C19-C20 D011-D012	48,444	21.6	42.2	15.9	6.1	6.7	7.4	22.0
肺	C33-C34 D021-D022	55,961	4.6	54.7	8.1	6.7	3.0	22.9	14.8
皮膚	C43-C44 D030-D049	27,701	18.8	67.3	0.8	5.6	0.5	7.0	6.5
乳房	C50 D05	77,771	13.0	57.5	16.8	1.8	0.6	10.4	18.6
乳房 (女性のみ)	C50 D05	77,229	13.0	57.6	16.8	1.7	0.6	10.4	18.5
子宮	C53-C55 D06	41,345	44.9	35.5	2.2	7.3	1.9	8.3	9.5
子宮頸部	C53 D06	25,303	73.3	13.2	1.3	3.4	0.2	8.6	4.7
膀胱	C67 D090	37,953	47.4	24.1	0.8	3.1	1.4	23.3	3.8

*1 DC0、「660:手術なし・術前治療後」、「777:該当せず」を除く総数

*2 リンパ節転移+隣接臓器浸潤

*3 粘膜がんを含む

表 6. 初回治療内容割合 (%) : 部位別

A. 上皮内がんを除く

部位	ICD-10	集計対象数 *1	全国								2020年
			外科的治療	鏡視下治療	内視鏡的治療	放射線療法	化学療法	内分泌療法	その他の治療	治療なし・不明	
全部位	C00-C96	926,901	25.9	19.9	9.0	11.2	29.7	10.7	2.3	22.5	
口腔・咽頭	C00-C14	21,837	48.4	0.6	4.7	35.7	32.0	0.1	0.5	18.4	
食道	C15	24,317	6.6	18.9	25.5	25.1	41.3	0.1	0.9	20.8	
胃	C16	107,927	16.7	18.4	35.1	0.8	20.7	0.1	0.7	21.8	
大腸（結腸・直腸）	C18-C20	145,167	20.0	48.6	13.1	2.0	29.6	0.1	0.7	16.6	
結腸	C18	96,257	22.7	47.2	12.2	0.4	27.7	0.1	0.8	17.3	
直腸	C19-C20	48,910	14.8	51.2	14.9	5.0	33.3	0.1	0.7	15.3	
肝および肝内胆管	C22	33,243	15.2	8.1	0.1	3.6	30.1	0.1	28.9	36.5	
胆のう・胆管	C23-C24	20,575	31.4	5.3	0.8	1.7	25.6	0.1	2.2	45.7	
膵臓	C25	43,035	20.6	3.1	0.2	3.4	49.9	0.2	1.5	40.5	
喉頭	C32	4,588	19.9	0.7	9.7	63.6	25.9	0.1	1.7	13.9	
肺	C33-C34	117,086	5.0	30.4	0.0	17.3	36.3	0.1	0.8	29.7	
皮膚	C43-C44	23,746	88.3	0.1	0.1	3.1	3.3	0.0	0.9	8.9	
乳房	C50	91,176	77.6	0.4	0.0	27.9	33.2	54.0	0.4	9.7	
乳房（女性のみ）	C50	90,561	77.6	0.4	0.0	28.0	33.3	54.0	0.4	9.7	
子宮	C53-C55	28,218	52.6	19.2	0.4	18.8	39.5	0.8	0.3	12.3	
子宮頸部	C53	10,285	41.4	7.5	0.4	46.8	45.2	0.1	0.5	15.0	
子宮体部	C54	17,698	59.7	26.2	0.4	2.7	36.8	1.2	0.2	9.7	
卵巣	C56	12,531	75.4	6.8	0.1	0.3	52.9	0.1	0.3	14.0	
前立腺	C61	86,759	2.5	20.9	0.9	15.3	2.1	53.8	0.8	20.0	
膀胱	C67	22,661	7.4	9.2	71.9	5.6	37.0	1.0	16.7	17.9	
腎・尿路（膀胱除く）	C64-C66 C68	28,613	11.8	53.2	1.1	3.0	16.2	0.1	1.7	24.1	
脳・中枢神経系	C70-C72	5,642	58.6	1.1	0.2	50.9	48.2	0.1	2.0	30.0	
甲状腺	C73	16,298	73.2	1.3	0.4	8.6	1.7	12.5	0.3	23.3	
悪性リンパ腫	C81-C85 C96	35,438	6.5	1.8	0.4	9.9	61.9	1.4	1.7	28.4	
多発性骨髄腫	C88-C90	7,075	0.7	0.1	0.1	7.0	65.7	1.1	2.4	30.8	
白血病	C91-C95	14,002	0.2	0.0	0.0	3.5	69.0	0.6	2.2	29.9	

*1 DCOを除く総数

重複を含むため合計は100%にならない

表 6. 初回治療内容割合 (%) : 部位別

B. 上皮内がんを含む

部位	ICD-10	集計対象数 *1	全国								2020年
			外科的 治療	鏡視下 治療	内視鏡的 治療	放射線 療法	化学 療法	内分泌 療法	その他 の治療	治療なし ・不明	
全部位	C00-C96 D00-D09	1,037,572	26.6	18.6	13.6	10.4	27.3	9.9	2.6	20.7	
食道	C15 D001	26,830	6.0	17.2	30.5	23.0	37.6	0.1	0.9	20.4	
大腸 (結腸・直腸) *2	C18-C20 D010-D012	183,740	16.2	39.6	29.7	1.5	23.4	0.1	0.6	13.3	
結腸 *2	C18 D010	124,219	17.9	38.0	30.2	0.3	21.5	0.1	0.6	13.6	
直腸 *2	C19-C20 D011-D012	59,521	12.5	42.9	28.7	4.2	27.4	0.1	0.5	12.7	
肺	C33-C34 D021-D022	119,745	5.0	31.8	0.0	16.9	35.5	0.1	0.8	29.1	
皮膚	C43-C44 D030-D049	29,709	88.2	0.1	0.1	2.6	2.9	0.1	1.6	8.6	
乳房	C50 D05	102,767	78.9	0.4	0.0	28.4	29.6	50.2	0.4	9.3	
乳房 (女性のみ)	C50 D05	102,087	78.9	0.4	0.0	28.5	29.7	50.2	0.4	9.3	
子宮	C53-C55 D06	50,599	61.7	14.8	0.8	10.5	22.1	0.4	2.8	12.1	
子宮頸部	C53 D06	32,666	63.2	8.7	1.0	14.8	14.3	0.0	4.2	12.8	
膀胱	C67 D090	42,745	4.6	5.8	81.5	3.1	36.5	1.1	17.1	10.9	

*1 DCOを除く総数

*2 粘膜がんを含む

重複を含むため合計は100%にならない

表 7. 外科的・鏡視下・内視鏡的治療の範囲 (%) : 部位別

A. 上皮内がんを除く

		全国		2020年	
部位	ICD-10	集計対象数 *1	腫瘍遺残なし	腫瘍遺残あり	不明
全部位	C00-C96	494,262	87.6	11.0	1.4
口腔・咽頭	C00-C14	11,595	83.5	14.4	2.1
食道	C15	11,892	90.7	8.1	1.2
胃	C16	73,100	93.0	6.3	0.7
大腸（結腸・直腸）	C18-C20	112,125	89.0	10.0	1.0
結腸	C18	74,791	88.6	10.4	1.0
直腸	C19-C20	37,334	89.7	9.3	1.0
肝および肝内胆管	C22	7,768	91.1	7.5	1.4
胆のう・胆管	C23-C24	7,522	81.2	17.2	1.6
膵臓	C25	10,271	84.6	14.0	1.4
喉頭	C32	1,365	77.9	16.5	5.6
肺	C33-C34	41,397	93.2	6.1	0.7
皮膚	C43-C44	20,983	94.6	4.4	0.9
乳房	C50	71,100	93.7	4.8	1.4
乳房（女性のみ）	C50	70,616	93.7	4.8	1.4
子宮	C53-C55	20,112	91.6	7.4	1.0
子宮頸部	C53	4,937	90.3	8.7	1.0
子宮体部	C54	15,167	92.0	7.0	1.0
卵巣	C56	10,065	76.4	20.6	3.0
前立腺	C61	21,102	80.5	18.1	1.4
膀胱	C67	17,679	44.4	51.6	4.0
腎・尿路（膀胱除く）	C64-C66 C68	18,678	92.2	6.6	1.2
脳・中枢神経系	C70-C72	3,366	38.6	57.2	4.2
甲状腺	C73	12,182	89.1	9.0	1.9
悪性リンパ腫	C81-C85 C96	3,091	48.1	45.2	6.7
多発性骨髄腫	C88-C90	61	42.6	42.6	14.8
白血病	C91-C95	26	26.9	61.5	11.5

*1 外科的、鏡視下、内視鏡的治療のいずれかが「1：あり」 DC0を除く総数

表 7. 外科的・鏡視下・内視鏡的治療の範囲 (%) : 部位別

B. 上皮内がんを含む

		全国		2020年	
部位	ICD-10	集計対象数 *1	腫瘍遺残なし	腫瘍遺残あり	不明
全部位	C00-C96 D00-D09	596,363	88.9	9.6	1.5
食道	C15 D001	13,900	91.6	7.2	1.1
大腸 (結腸・直腸) *2	C18-C20 D010-D012	150,334	91.1	7.7	1.2
結腸 *2	C18 D010	102,506	91.0	7.8	1.2
直腸 *2	C19-C20 D011-D012	47,828	91.3	7.5	1.2
肺	C33-C34 D021-D022	43,980	93.6	5.7	0.6
皮膚	C43-C44 D030-D049	26,229	95.2	4.0	0.9
乳房	C50 D05	81,462	94.0	4.6	1.4
乳房 (女性のみ)	C50 D05	80,924	94.0	4.6	1.4
子宮	C53-C55 D06	38,732	93.4	5.2	1.4
子宮頸部	C53 D06	23,557	94.3	4.0	1.7
膀胱	C67 D090	36,781	67.4	29.1	3.5

*1 外科的、鏡視下、内視鏡的治療のいずれかが「1:あり」 D00を除く総数

*2 粘膜がんを含む

表 8. 精度指標： 部位別、性別

A. 上皮内がんを除く

		全国														
		死亡／罹患比 (MI比)			死亡情報のみの症例および遡り調査で「がん」が確認された症例 DCI (%)			死亡情報のみの症例 DCO (%)			病理学的裏付けのある症例 MV (%)			組織学的裏付けのある症例 HV (%)		
部位	ICD-10	男	女	総数 *1	男	女	総数 *1	男	女	総数 *1	男	女	総数 *1	男	女	総数 *1
全部位	C00-C96	0.41	0.38	0.40	2.5	3.6	2.9	1.6	2.4	1.9	86.5	86.4	86.5	83.7	83.4	83.6
口腔・咽頭	C00-C14	0.36	0.35	0.35	1.0	2.1	1.3	0.7	1.6	1.0	95.8	92.5	94.8	94.0	89.9	92.8
食道	C15	0.45	0.45	0.45	1.2	2.4	1.4	0.8	1.9	1.0	96.4	93.8	95.9	96.2	93.7	95.8
胃	C16	0.37	0.42	0.39	1.9	3.7	2.4	1.2	2.5	1.6	96.0	92.7	95.0	95.8	92.3	94.7
大腸（結腸・直腸）	C18-C20	0.33	0.37	0.35	1.9	3.6	2.6	1.2	2.4	1.7	94.4	89.8	92.4	94.2	89.5	92.1
結腸	C18	0.35	0.39	0.37	2.2	4.2	3.1	1.4	2.7	2.0	93.4	88.3	91.0	93.2	88.0	90.7
直腸	C19-C20	0.31	0.32	0.31	1.3	2.2	1.6	0.9	1.6	1.2	96.1	93.4	95.1	96.0	93.2	94.9
肝および肝内胆管	C22	0.69	0.78	0.71	5.0	9.9	6.5	3.3	6.6	4.3	39.4	31.7	37.0	38.3	30.3	35.8
胆のう・胆管	C23-C24	0.80	0.87	0.83	4.1	8.9	6.3	2.4	5.5	3.8	74.1	60.5	67.9	63.9	50.7	57.9
膵臓	C25	0.84	0.86	0.85	4.1	6.8	5.4	2.2	4.2	3.2	67.0	58.5	62.8	59.4	51.3	55.4
喉頭	C32	0.17	0.17	0.17	0.8	0.7	0.8	0.5	0.5	0.5	95.1	94.6	95.1	94.6	94.4	94.6
肺	C33-C34	0.66	0.56	0.63	4.3	5.9	4.8	2.6	4.0	3.0	78.7	75.8	77.8	70.8	68.4	70.0
皮膚	C43-C44	0.07	0.07	0.07	0.3	0.8	0.5	0.2	0.6	0.4	98.6	97.4	98.0	98.5	97.2	97.9
乳房	C50	0.21	0.16	0.16	1.3	1.2	1.2	1.1	1.1	1.1	96.0	96.6	96.6	95.3	96.0	96.0
子宮	C53-C55	-	0.24	0.24	-	1.3	1.3	-	1.0	1.0	-	96.3	96.3	-	94.7	94.7
子宮頸部	C53	-	0.28	0.28	-	0.8	0.8	-	0.7	0.7	-	97.0	97.0	-	94.5	94.5
子宮体部	C54	-	0.15	0.15	-	0.7	0.7	-	0.5	0.5	-	97.5	97.5	-	96.4	96.4
卵巣	C56	-	0.38	0.38	-	2.4	2.4	-	1.6	1.6	-	91.6	91.6	-	87.8	87.8
前立腺	C61	0.15	-	0.15	1.4	-	1.4	1.1	-	1.1	88.8	-	88.8	88.6	-	88.6
膀胱	C67	0.36	0.51	0.40	2.2	6.1	3.2	1.6	4.4	2.3	90.9	82.5	88.8	86.0	76.3	83.6
腎・尿路（膀胱除く）	C64-C66 C68	0.31	0.37	0.33	2.0	4.0	2.6	1.4	2.7	1.8	82.6	75.9	80.4	78.7	71.1	76.2
脳・中枢神経系	C70-C72	0.51	0.47	0.49	2.0	2.4	2.2	1.1	1.4	1.3	75.0	70.2	72.8	74.7	70.0	72.5
甲状腺	C73	0.13	0.11	0.11	0.8	1.1	1.0	0.6	0.8	0.8	96.3	95.7	95.9	86.1	84.1	84.6
悪性リンパ腫	C81-C85 C96	0.39	0.37	0.38	2.3	3.6	2.9	1.2	2.0	1.6	93.8	91.9	92.9	91.4	89.1	90.3
多発性骨髄腫	C88-C90	0.55	0.63	0.58	3.3	5.2	4.2	1.9	3.6	2.7	91.5	88.3	90.1	84.0	79.4	81.8
白血病	C91-C95	0.65	0.60	0.63	2.7	4.3	3.4	1.5	2.5	1.9	96.9	95.7	96.4	83.9	78.3	81.6

*1 総数は男女および性別不詳の合計

表 8. 精度指標： 部位別、性別

B. 上皮内がんを含む

		全国									2020年					
部位	ICD-10	死亡／罹患比 (MI比)			死亡情報のみの症例および遡り調査で「がん」が確認された症例 DCI (%)			死亡情報のみの症例 DC0 (%)			病理学的裏付けのある症例 MV (%)			組織学的裏付けのある症例 HV (%)		
		男	女	総数 *1	男	女	総数 *1	男	女	総数 *1	男	女	総数 *1	男	女	総数 *1
全部位	C00-C96 D00-D09	0.38	0.34	0.36	2.2	3.1	2.6	1.4	2.1	1.7	87.7	88.2	87.9	85.1	85.4	85.2
食道	C15 D001	0.41	0.40	0.41	1.1	2.2	1.3	0.7	1.7	0.9	96.7	94.5	96.3	96.5	94.3	96.1
大腸 (結腸・直腸) *2	C18-C20 D010-D012	0.26	0.31	0.28	1.4	3.0	2.1	0.9	2.0	1.4	95.7	91.6	93.9	95.5	91.3	93.8
結腸 *2	C18 D010	0.26	0.32	0.29	1.6	3.4	2.4	1.0	2.2	1.6	95.1	90.4	93.0	94.9	90.2	92.8
直腸 *2	C19-C20 D011-D012	0.26	0.26	0.26	1.0	1.8	1.3	0.7	1.3	1.0	96.8	94.5	96.0	96.7	94.3	95.8
肺	C33-C34 D021-D022	0.65	0.54	0.61	4.2	5.7	4.7	2.5	3.9	3.0	79.0	76.8	78.2	71.1	69.6	70.6
皮膚	C43-C44 D030-D049	0.06	0.06	0.06	0.2	0.6	0.4	0.2	0.5	0.3	98.8	97.9	98.4	98.7	97.8	98.3
乳房	C50 D05	0.19	0.14	0.14	1.2	1.1	1.1	1.0	0.9	0.9	96.4	96.9	96.9	95.6	96.3	96.3
子宮	C53-C55 D06	-	0.13	0.13	-	0.7	0.7	-	0.5	0.5	-	97.9	97.9	-	96.8	96.8
子宮頸部	C53 D06	-	0.09	0.09	-	0.3	0.3	-	0.2	0.2	-	99.0	99.0	-	97.9	97.9
膀胱	C67 D090	0.18	0.31	0.21	1.1	3.7	1.7	0.8	2.7	1.2	95.3	89.3	94.0	92.4	85.2	90.8

*1 総数は男女および性別不詳の合計

*2 粘膜がんを含む

第4章 付 表

Chapter 4 Detailed Statistics

付表 1. 罹患数、部位割合（％）、粗罹患率（人口 10 万対）、年齢調整罹患率（人口 10 万対）、累積罹患率（％）： 詳細部位別、性別

		全国														2020年			
部位	ICD-10	罹患数			部位割合			粗罹患率			年齢調整罹患率						累積罹患率(0-74歳)		
		男	女	総数 *1	男	女	総数 *1	男	女	総数 *1	日本人口			世界人口			男	女	総数 *1
											男	女	総数 *1	男	女	総数 *1			
全部位	000-096 000-047	604,570	489,570	1,094,144	100.0	100.0	100.0	985.5	755.5	867.4	476.7	419.0	438.4	337.7	318.9	322.4	39.6	33.9	36.4
全部位	000-096	534,814	410,238	945,055	88.5	83.8	86.4	871.7	633.1	749.2	416.0	325.4	362.4	293.3	244.1	263.6	34.4	26.7	30.3
口唇	000	80	104	184	0.0	0.0	0.0	0.1	0.2	0.1	0.1	0.1	0.1	0.0	0.0	0.0	0.0	0.0	0.0
舌根<基底>部	001	665	127	792	0.1	0.0	0.1	1.1	0.2	0.6	0.6	0.1	0.3	0.4	0.1	0.3	0.1	0.0	0.0
その他および部位不明の舌	002	2,971	1,922	4,893	0.5	0.4	0.4	4.8	3.0	3.9	3.0	1.7	2.3	2.2	1.3	1.8	0.3	0.1	0.2
歯肉	003	1,488	1,460	2,948	0.2	0.3	0.3	2.4	2.3	2.3	1.1	0.7	0.9	0.8	0.5	0.6	0.1	0.1	0.1
口腔底	004	606	201	807	0.1	0.0	0.1	1.0	0.3	0.6	0.6	0.2	0.4	0.4	0.1	0.3	0.1	0.0	0.0
口蓋	005	530	230	760	0.1	0.0	0.1	0.9	0.4	0.6	0.5	0.2	0.3	0.3	0.1	0.2	0.0	0.0	0.0
その他および部位不明の口腔	006	543	451	994	0.1	0.1	0.1	0.9	0.7	0.8	0.4	0.2	0.3	0.3	0.2	0.2	0.0	0.0	0.0
耳下腺	007	698	497	1,195	0.1	0.1	0.1	1.1	0.8	0.9	0.7	0.5	0.6	0.5	0.4	0.4	0.1	0.0	0.0
その他および部位不明の大唾液腺	008	261	253	514	0.0	0.1	0.0	0.4	0.4	0.4	0.3	0.2	0.2	0.2	0.2	0.2	0.0	0.0	0.0
扁桃	009	715	239	954	0.1	0.0	0.1	1.2	0.4	0.8	0.7	0.2	0.5	0.5	0.2	0.4	0.1	0.0	0.0
中咽頭	010	1,783	404	2,187	0.3	0.1	0.2	2.9	0.6	1.7	1.6	0.3	0.9	1.2	0.3	0.7	0.2	0.0	0.1
鼻上>咽頭	011	558	216	774	0.1	0.0	0.1	0.9	0.3	0.6	0.6	0.2	0.4	0.5	0.2	0.3	0.1	0.0	0.0
梨状陥凹<洞>	012	2,853	206	3,059	0.5	0.0	0.3	4.7	0.3	2.4	2.4	0.2	1.2	1.7	0.1	0.9	0.2	0.0	0.1
下咽頭	013	1,671	233	1,904	0.3	0.0	0.2	2.7	0.4	1.5	1.4	0.2	0.7	1.0	0.2	0.5	0.1	0.0	0.1
その他および部位不明の口唇、口腔および咽頭	014	68	19	87	0.0	0.0	0.0	0.1	0.0	0.1	0.0	0.0	0.0	0.0	0.0	0.0	0.0	0.0	0.0
食道	015	20,128	4,430	24,558	3.3	0.9	2.2	32.8	6.8	19.5	16.1	3.2	9.3	11.3	2.3	6.6	1.5	0.3	0.9
胃	016	75,128	34,551	109,679	12.4	7.1	10.0	122.5	53.3	86.9	54.9	19.9	36.0	37.5	13.9	24.8	4.5	1.6	3.0
小腸	017	2,288	1,337	3,625	0.4	0.3	0.3	3.7	2.1	2.9	1.9	0.9	1.4	1.4	0.7	1.0	0.2	0.1	0.1
結腸	018	51,733	46,507	98,240	8.6	9.5	9.0	84.3	71.8	77.9	40.5	28.2	33.9	28.3	19.9	23.9	3.4	2.3	2.8
直腸S状結腸移行部	019	8,142	5,136	13,279	1.3	1.0	1.2	13.3	7.9	10.5	7.1	4.0	5.5	5.1	3.0	4.0	0.7	0.4	0.5
直腸	020	22,934	13,272	36,206	3.8	2.7	3.3	37.4	20.5	28.7	20.6	9.9	15.0	15.1	7.3	11.1	1.9	0.8	1.4
肛門および肛門管	021	590	590	1,180	0.1	0.1	0.1	1.0	0.9	0.9	0.5	0.4	0.5	0.4	0.3	0.3	0.0	0.0	0.0
肝および肝内胆管	022	23,707	11,037	34,744	3.9	2.3	3.2	38.6	17.0	27.5	17.5	5.5	11.0	12.1	3.8	7.7	1.4	0.4	0.9
胆のう	023	3,412	4,048	7,460	0.6	0.8	0.7	5.6	6.2	5.9	2.3	1.9	2.1	1.5	1.3	1.4	0.2	0.1	0.1
その他および部位不明の胆道	024	8,293	5,639	13,932	1.4	1.2	1.3	13.5	8.7	11.0	5.4	2.3	3.7	3.6	1.5	2.5	0.4	0.1	0.3
膵臓	025	22,557	21,891	44,448	3.7	4.5	4.1	36.8	33.8	35.2	17.2	12.2	14.5	12.0	8.5	10.1	1.4	0.9	1.2
その他および部位不明の消化器	026	2,326	2,112	4,438	0.4	0.4	0.4	3.8	3.3	3.5	2.1	1.7	1.9	1.6	1.2	1.4	0.2	0.1	0.2
鼻腔および中耳	030	455	324	779	0.1	0.1	0.1	0.7	0.5	0.6	0.4	0.3	0.4	0.3	0.2	0.3	0.0	0.0	0.0
副鼻腔	031	798	341	1,139	0.1	0.1	0.1	1.3	0.5	0.9	0.7	0.2	0.5	0.5	0.2	0.4	0.1	0.0	0.0
喉頭	032	4,205	408	4,613	0.7	0.1	0.4	6.9	0.6	3.7	3.3	0.3	1.7	2.3	0.2	1.2	0.3	0.0	0.2
気管	033	56	37	93	0.0	0.0	0.0	0.1	0.1	0.1	0.0	0.0	0.0	0.0	0.0	0.0	0.0	0.0	0.0
気管支および肺	034	81,024	39,642	120,666	13.4	8.1	11.0	132.1	61.2	95.7	58.9	24.0	39.8	40.1	16.7	27.5	4.9	2.0	3.4
胸腺	037	1,578	1,477	3,055	0.3	0.3	0.3	2.6	2.3	2.4	1.7	1.5	1.6	1.3	1.1	1.2	0.2	0.1	0.1
心臓、縦隔および胸腺	038	489	205	694	0.1	0.0	0.1	0.8	0.3	0.6	0.5	0.2	0.3	0.5	0.2	0.3	0.0	0.0	0.0
その他および部位不明の呼吸器および胸腔内臓器	039	7	2	9	0.0	0.0	0.0	0.0	0.0	0.0	0.0	0.0	0.0	0.0	0.0	0.0	0.0	0.0	0.0
(四) 肢の骨および関節軟骨	040	244	178	422	0.0	0.0	0.0	0.4	0.3	0.3	0.4	0.3	0.3	0.4	0.3	0.3	0.0	0.0	0.0
その他および部位不明の骨および関節軟骨	041	402	309	711	0.1	0.1	0.1	0.7	0.5	0.6	0.5	0.4	0.4	0.4	0.3	0.4	0.0	0.0	0.0
皮膚の悪性黒色腫	043	878	862	1,741	0.1	0.2	0.2	1.4	1.3	1.4	0.8	0.7	0.6	0.6	0.5	0.6	0.1	0.1	0.1
皮膚のその他	044	11,540	10,565	22,105	1.9	2.2	2.0	18.8	16.3	17.5	8.0	5.5	6.6	5.5	3.9	4.6	0.5	0.4	0.5
中皮腫	045	1,381	281	1,662	0.2	0.1	0.2	2.3	0.4	1.3	1.0	0.2	0.6	0.7	0.1	0.4	0.1	0.0	0.0
カポジ腫瘍	046	39	1	40	0.0	0.0	0.0	0.1	0.0	0.0	0.1	0.0	0.0	0.0	0.0	0.0	0.0	0.0	0.0
末梢神経および自律神経系の悪性新生物	047	70	66	136	0.0	0.0	0.0	0.1	0.1	0.1	0.1	0.1	0.1	0.1	0.1	0.1	0.0	0.0	0.0
後腹膜および腹膜	048	656	1,732	2,388	0.1	0.4	0.2	1.1	2.7	1.9	0.6	1.5	1.1	0.5	1.2	0.9	0.1	0.1	0.1
その他の結合組織および軟部組織	049	1,836	1,331	3,167	0.3	0.3	0.3	3.0	2.1	2.5	1.8	1.3	1.5	1.5	1.1	1.3	0.1	0.1	0.1
乳房	050	622	91,531	92,153	0.1	18.7	8.4	1.0	141.3	73.1	0.5	95.0	48.5	0.4	72.9	37.1	0.0	8.1	4.1
外陰	051	-	1,024	1,024	-	0.2	0.1	-	1.6	-	-	0.6	-	-	0.4	-	-	0.0	-
陰茎	052	-	372	372	-	0.1	0.0	-	0.6	-	-	0.3	-	-	0.2	-	-	0.0	-
子宮頸部	053	-	10,353	10,353	-	2.1	0.9	-	16.0	-	-	13.1	-	-	10.3	-	-	1.0	-
子宮体部	054	-	17,779	17,779	-	3.6	1.6	-	27.4	-	-	20.1	-	-	15.5	-	-	1.7	-
子宮部位不明	055	-	360	360	-	0.1	0.0	-	0.6	-	-	0.2	-	-	0.1	-	-	0.0	-
卵巣	056	-	12,738	12,738	-	2.6	1.2	-	19.7	-	-	14.9	-	-	11.9	-	-	1.2	-
その他および部位不明の女性性器	057	-	579	579	-	0.1	0.1	-	0.9	-	-	0.6	-	-	0.4	-	-	0.1	-
胎盤	058	-	51	51	-	0.0	0.0	-	0.1	-	-	0.1	-	-	0.1	-	-	0.0	-
陰茎	060	513	-	513	0.1	-	0.0	0.8	-	-	-	0.4	-	-	0.3	-	-	0.0	-
前立腺	061	87,756	-	87,756	14.5	-	8.0	143.0	-	-	-	62.1	-	-	41.7	-	-	5.2	-
精巣	062	2,157	-	2,157	0.4	-	0.2	3.5	-	-	-	3.9	-	-	3.3	-	-	0.3	-
その他および部位不明の男性性器	063	471	-	471	0.1	-	0.0	0.8	-	-	-	0.4	-	-	0.3	-	-	0.0	-
腎盂を除く腎	064	13,915	6,180	20,095	2.3	1.3	1.8	22.7	9.5	15.9	12.9	4.7	8.6	9.5	3.5	6.4	1.1	0.4	0.8
腎盂	065	3,068	1,548	4,616	0.5	0.3	0.4	5.0	2.4	3.7	2.1	0.7	1.4	1.4	0.5	0.9	0.2	0.1	0.1
尿管	066	2,538	1,611	4,149	0.4	0.3	0.4	4.1	2.5	3.3	1.7	0.7	1.2	1.1	0.5	0.8	0.1	0.0	0.1
膀胱	067	17,424	5,761	23,185	2.9	1.2	2.1	28.4	8.9	18.4	12.0	2.8	7.0	8.2	1.9	4.8	0.9	0.2	0.5

部位	ICD-10	罹患数		部位割合		粗罹患率		年齢調整罹患率						累積罹患率(0-74歳)					
		男	女	総数 *1	男	女	総数 *1	日本人口			世界人口			男	女	総数 *1			
								男	女	総数 *1	男	女	総数 *1						
上気内がん	000-009	51,291	59,382	110,673	8.5	12.1	10.1	83.6	91.6	87.7	42.8	74.7	57.7	30.4	59.2	44.1	3.8	5.7	4.7
口腔、食道および胃	000	2,963	990	3,953	0.5	0.2	0.4	4.8	1.5	3.1	2.5	0.8	1.6	1.8	0.6	1.2	0.2	0.1	0.1
食道	001	1,988	525	2,513	0.3	0.1	0.2	3.2	0.8	2.0	1.6	0.4	1.0	1.1	0.3	0.7	0.1	0.0	0.1
その他および部位不明の消化器	001	26,422	14,895	41,317	4.4	3.0	3.8	43.1	23.0	32.8	24.0	12.0	17.8	17.5	8.8	13.0	2.2	1.1	1.6
結腸	010	17,866	10,096	27,962	3.0	2.1	2.6	29.1	15.6	22.2	16.1	8.1	11.9	11.7	5.9	8.7	1.5	0.7	1.1
直腸S状結腸移行部	011	1,848	980	2,828	0.3	0.2	0.3	3.0	1.5	2.2	1.7	0.9	1.3	1.3	0.7	1.0	0.2	0.1	0.1
直腸	012	5,115	2,668	7,783	0.8	0.5	0.7	8.3	4.1	6.2	4.8	2.2	3.4	3.5	1.6	2.5	0.4	0.2	0.3
中耳および呼吸器系	02	1,332	1,654	2,986	0.2	0.3	0.3	2.2	2.6	2.4	1.1	1.4	1.2	0.8	1.0	0.9	0.1	0.1	0.1
気管	021	0	0	0	0.0	0.0	0.0	0.0	0.0	0.0	0.0	0.0	0.0	0.0	0.0	0.0	0.0	0.0	0.0
気管支および肺	022	1,041	1,618	2,659	0.2	0.3	0.2	1.7	2.5	2.1	0.9	1.4	1.1	0.6	1.0	0.8	0.1	0.1	0.1
上皮下黒色腫	03	135	212	347	0.0	0.0	0.0	0.2	0.3	0.3	0.1	0.2	0.2	0.1	0.2	0.1	0.0	0.0	0.0
皮膚のその他	04	2,528	3,089	5,617	0.4	0.6	0.5	4.1	4.8	4.5	1.7	1.5	1.6	1.1	1.0	1.1	0.1	0.1	0.1
乳房	05	65	11,526	11,591	0.0	2.4	1.1	0.1	17.8	9.2	0.1	13.7	6.9	0.0	10.7	5.4	0.0	1.1	0.6
子宮頸部	06	-	22,381	22,381	-	4.6	2.0	-	34.5	-	-	41.8	-	-	34.7	-	-	2.9	-
その他および部位不明の生殖器	07	210	449	659	0.0	0.1	0.1	0.3	0.7	0.5	0.2	0.5	0.3	0.1	0.4	0.3	0.0	0.0	0.0
その他および部位不明	09	17,636	4,186	21,822	2.9	0.9	2.0	28.7	6.5	17.3	13.1	2.7	7.5	9.0	1.9	5.2	1.1	0.2	0.6
膀胱	090	16,371	3,714	20,085	2.7	0.8	1.8	26.7	5.7	15.9	12.2	2.4	6.9	8.3	1.7	4.8	1.0	0.2	0.6
良性腫瘍	032-035	6,549	11,134	17,684	1.1	2.3	1.6	10.7	17.2	14.0	7.3	11.6	9.5	5.8	9.3	7.6	0.6	1.0	0.8
髄膜	032	2,715	7,075	9,791	0.4	1.4	0.9	4.4	10.9	7.8	2.5	6.0	4.3	1.8	4.5	3.2	0.2	0.5	0.4
脳および中枢神経系	033	1,824	1,802	3,626	0.3	0.4	0.3	3.0	2.8	2.9	2.4	2.2	2.3	2.1	1.9	2.0	0.2	0.2	0.2
下垂体	0332	1,995	2,247	4,242	0.3	0.5	0.4	3.3	3.5	3.4	2.4	3.3	2.8	1.9	2.8	2.4	0.2	0.2	0.2
頭蓋咽頭管	0333	4	3	7	0.0	0.0	0.0	0.0	0.0	0.0	0.0	0.0	0.0	0.0	0.0	0.0	0.0	0.0	0.0
松果体	0334	11	7	18	0.0	0.0	0.0	0.0	0.0	0.0	0.0	0.0	0.0	0.0	0.0	0.0	0.0	0.0	0.0
性状不詳	042-047	11,157	7,956	19,113	1.8	1.6	1.7	18.2	12.3	15.2	9.3	6.1	7.6	7.0	4.9	5.8	0.7	0.5	0.6
髄膜	042	274	359	633	0.0	0.1	0.1	0.4	0.6	0.5	0.3	0.3	0.3	0.2	0.3	0.2	0.0	0.0	0.0
脳および中枢神経系	043	1,315	1,470	2,785	0.2	0.3	0.3	2.1	2.3	2.2	1.6	1.6	1.6	1.4	1.4	1.4	0.1	0.1	0.1
下垂体	043	149	190	339	0.0	0.0	0.0	0.2	0.3	0.3	0.2	0.2	0.2	0.1	0.2	0.2	0.0	0.0	0.0
頭蓋咽頭管	044	151	125	276	0.0	0.0	0.0	0.2	0.2	0.2	0.2	0.2	0.2	0.2	0.2	0.2	0.0	0.0	0.0
松果体	0445	22	26	48	0.0	0.0	0.0	0.0	0.0	0.0	0.0	0.0	0.0	0.0	0.0	0.0	0.0	0.0	0.0
真正赤血球増加症	045	778	495	1,273	0.1	0.1	0.1	1.3	0.8	1.0	0.8	0.4	0.6	0.6	0.3	0.4	0.1	0.0	0.1
骨髄異形成症候群	046	6,474	3,470	9,944	1.1	0.7	0.9	10.6	5.4	7.9	4.4	1.8	3.0	3.0	1.3	2.1	0.3	0.1	0.2
慢性骨髄増殖性疾患	0471	441	300	741	0.1	0.1	0.1	0.7	0.5	0.6	0.4	0.2	0.3	0.3	0.2	0.2	0.0	0.0	0.0
本態性(出血性)血小板血症	0473	1,310	1,373	2,683	0.2	0.3	0.2	2.1	2.1	2.1	1.2	1.2	1.2	0.9	0.9	0.9	0.1	0.1	0.1

*1 総数は男女および性別不詳の合計

第5章 都道府県一覧正表

Chapter 5 Basic Statistics (List of Prefectures)

表 21. 罹患数、部位割合 (%)、粗罹患率 (人口 10 万対)、年齢調整罹患率 (人口 10 万対)、累積罹患率 (%) : 都道府県別、性別

A. 上皮内がんを除く 全部位 C00-C96

全部位 C00-C96 2020年

都道府県	罹患数			部位割合			粗罹患率			年齢調整罹患率						累積罹患率 (0-74歳)		
	男	女	総数 *1	男	女	総数 *1	男	女	総数 *1	日本人口			世界人口			男	女	総数 *1
										男	女	総数 *1	男	女	総数 *1			
	男	女	総数 *1	男	女	総数 *1	男	女	総数 *1	男	女	総数 *1	男	女	総数 *1	男	女	総数 *1
全 国 *2	534,814	410,238	945,055	100.0	100.0	100.0	871.7	633.1	749.2	416.0	325.4	362.4	293.3	244.1	263.6	34.4	26.7	30.3
北海道	24,999	20,599	45,598	100.0	100.0	100.0	1,014.1	746.5	872.8	441.7	351.7	386.3	311.1	263.6	281.1	36.8	29.0	32.4
青 森	5,993	4,804	10,797	100.0	100.0	100.0	1,027.3	733.9	872.1	436.1	342.2	377.1	306.7	255.8	274.0	36.3	27.8	31.6
岩 手	5,844	4,421	10,265	100.0	100.0	100.0	1,002.5	704.4	848.0	422.3	325.7	364.3	298.4	245.7	266.1	35.6	26.4	30.7
宮 城	10,194	7,717	17,911	100.0	100.0	100.0	908.1	654.3	778.1	441.3	340.5	382.4	310.5	254.6	277.4	36.2	27.7	31.7
秋 田	5,566	4,148	9,714	100.0	100.0	100.0	1,230.2	818.0	1,012.4	479.6	337.4	396.5	338.0	252.0	287.8	39.6	27.3	33.1
山 形	5,313	3,831	9,144	100.0	100.0	100.0	1,028.8	694.5	856.2	422.2	309.8	358.0	296.5	232.6	259.7	34.8	25.2	29.9
福 島	8,872	6,493	15,365	100.0	100.0	100.0	981.6	698.7	838.2	429.6	335.2	373.6	304.4	252.6	273.0	35.6	27.3	31.3
茨 城	12,410	8,776	21,186	100.0	100.0	100.0	867.2	611.1	739.0	402.6	315.8	352.2	286.3	237.2	257.0	33.3	25.8	29.3
栃 木	8,237	6,239	14,476	100.0	100.0	100.0	853.6	644.4	748.8	401.9	335.1	361.1	282.8	252.1	262.5	33.2	27.0	29.9
群 馬	8,046	5,905	13,951	100.0	100.0	100.0	838.6	602.7	719.5	380.5	300.2	333.5	268.5	226.3	243.0	31.4	24.2	27.6
埼 玉	29,054	21,700	50,754	100.0	100.0	100.0	795.5	587.7	691.0	391.2	320.6	348.9	274.8	240.7	253.3	32.3	26.4	29.1
千 葉	26,277	19,083	45,360	100.0	100.0	100.0	842.8	602.7	721.8	409.0	322.0	358.1	287.7	242.1	260.2	33.7	26.4	29.8
東 京	48,534	40,766	89,300	100.0	100.0	100.0	703.6	570.2	635.7	405.9	336.0	362.8	285.6	251.6	263.8	33.7	27.7	30.5
神 奈 川	35,509	26,700	62,210	100.0	100.0	100.0	773.9	574.3	673.5	399.5	316.9	350.6	281.5	237.8	254.9	33.2	26.2	29.4
新 潟	11,131	7,936	19,067	100.0	100.0	100.0	1,041.6	700.7	866.2	441.8	327.0	375.6	310.6	245.6	272.7	36.8	26.6	31.5
富 山	5,118	3,882	9,000	100.0	100.0	100.0	1,018.2	729.5	869.7	432.8	326.4	369.3	304.9	245.0	268.4	35.4	26.4	30.6
石 川	5,044	3,873	8,917	100.0	100.0	100.0	917.5	664.6	787.4	427.6	326.4	367.5	301.5	244.1	266.8	34.6	26.1	30.0
福 石	3,346	2,413	5,759	100.0	100.0	100.0	894.7	614.2	751.0	409.7	302.2	347.8	286.8	228.5	252.6	33.3	25.0	28.9
山 梨	3,436	2,614	6,050	100.0	100.0	100.0	864.8	633.4	746.9	389.5	321.3	348.5	278.0	243.1	256.3	31.7	26.0	28.7
山 梨	8,823	6,855	15,678	100.0	100.0	100.0	882.0	654.3	765.5	373.9	306.9	334.3	262.8	231.7	243.3	30.8	24.8	27.6
岐 阜	8,799	6,616	15,415	100.0	100.0	100.0	916.1	649.7	779.0	410.8	318.6	357.1	291.0	238.9	260.2	33.5	26.3	29.7
静 岡	15,291	11,486	26,777	100.0	100.0	100.0	853.7	623.5	737.0	388.4	313.8	343.9	275.0	236.5	251.2	32.0	25.6	28.6
愛 知	27,998	20,889	48,887	100.0	100.0	100.0	744.3	552.5	648.2	392.8	307.7	342.9	276.4	230.8	248.9	32.4	25.4	28.6
三 重	7,866	5,748	13,615	100.0	100.0	100.0	909.9	634.6	769.1	416.5	316.9	358.6	293.6	237.9	260.6	34.7	26.1	30.1
滋 賀	5,678	4,108	9,786	100.0	100.0	100.0	814.1	573.6	692.3	416.0	306.8	354.4	293.3	230.2	257.4	33.9	25.1	29.3
京 都	11,582	8,911	20,493	100.0	100.0	100.0	940.5	661.7	794.9	437.3	332.3	375.6	308.0	249.0	272.9	35.9	27.1	31.1
大 阪	38,186	29,560	67,746	100.0	100.0	100.0	901.5	642.4	766.6	439.9	334.5	378.2	310.1	250.2	274.7	36.6	27.6	31.7
兵 庫	24,456	18,598	43,054	100.0	100.0	100.0	940.7	649.1	787.8	432.3	322.7	368.6	304.8	241.4	267.7	35.7	26.5	30.8
和 歌 山	6,371	4,806	11,177	100.0	100.0	100.0	1,021.1	686.0	843.9	430.1	333.4	374.2	302.5	251.7	272.5	35.4	27.5	31.1
鳥 取	4,725	3,362	8,087	100.0	100.0	100.0	1,086.1	689.6	876.6	454.5	312.5	373.2	324.2	233.0	272.3	38.2	25.5	31.4
島 根	2,874	2,149	5,023	100.0	100.0	100.0	1,086.9	743.7	907.7	463.7	348.7	395.2	326.0	261.8	287.2	39.8	29.3	34.3
山 梨	3,638	2,585	6,223	100.0	100.0	100.0	1,121.8	745.3	927.2	471.4	325.1	389.1	337.2	241.9	284.1	39.5	26.3	32.7
岡 山	8,833	6,425	15,258	100.0	100.0	100.0	972.7	655.4	808.0	448.7	331.9	381.3	317.0	249.4	277.7	37.5	27.4	32.1
山 梨	12,419	9,267	21,686	100.0	100.0	100.0	915.1	642.4	774.6	432.1	322.1	368.4	304.2	242.2	267.8	36.3	26.7	31.2
山 梨	6,645	5,118	11,763	100.0	100.0	100.0	1,043.6	725.6	876.5	424.6	321.4	362.6	299.8	241.2	264.0	35.4	26.4	30.5
山 梨	3,199	2,438	5,637	100.0	100.0	100.0	931.9	647.9	783.4	378.9	297.8	330.9	265.5	224.5	240.6	30.7	24.1	27.2
山 梨	4,539	3,264	7,803	100.0	100.0	100.0	988.5	664.7	821.2	436.1	330.4	374.6	308.0	250.4	273.7	36.8	26.7	31.4
山 梨	6,508	4,987	11,495	100.0	100.0	100.0	1,028.0	710.6	861.2	439.9	325.0	372.7	311.7	242.6	271.2	36.1	26.6	31.0
山 梨	3,567	2,664	6,231	100.0	100.0	100.0	1,092.4	729.9	901.0	444.6	322.9	373.6	312.7	242.7	271.9	36.0	26.7	31.1
山 梨	20,770	17,464	38,234	100.0	100.0	100.0	854.4	645.8	744.5	423.7	334.0	368.9	298.3	250.4	268.4	34.7	27.2	30.6
山 梨	3,573	2,833	6,406	100.0	100.0	100.0	929.4	663.5	789.5	425.0	322.2	364.2	300.3	243.5	266.4	35.0	26.3	30.4
山 梨	6,508	5,174	11,682	100.0	100.0	100.0	1,054.9	744.0	890.2	454.0	349.5	392.0	321.4	262.3	286.1	37.8	28.8	33.0
山 梨	7,288	5,949	13,237	100.0	100.0	100.0	886.1	649.6	761.5	399.8	324.0	354.4	284.9	243.7	259.9	33.2	26.7	29.7
山 梨	5,052	3,934	8,986	100.0	100.0	100.0	947.1	666.3	799.6	404.0	314.1	349.9	285.8	238.2	256.4	33.4	25.5	29.1
山 梨	4,635	3,711	8,346	100.0	100.0	100.0	918.3	657.0	780.3	391.9	322.9	349.6	274.8	243.2	254.4	32.1	26.5	29.1
山 梨	7,446	5,608	13,055	100.0	100.0	100.0	995.0	667.7	822.0	428.1	327.4	370.4	303.8	248.3	271.9	35.4	27.0	31.1
山 梨	4,622	3,829	8,451	100.0	100.0	100.0	639.4	514.2	575.9	373.4	314.5	339.0	264.4	236.2	247.4	30.6	25.9	28.2
外 国	181	116	297	100.0	100.0	100.0
不 詳	160	50	210	100.0	100.0	100.0

*1 総数は男女および性別不詳の合計

*2 全国は北海道～沖縄の合計

表 21. 罹患数、部位割合 (%)、粗罹患率 (人口 10 万対)、年齢調整罹患率 (人口 10 万対)、累積罹患率 (%) : 都道府県別、性別

A. 上皮内がんを除く 口腔・咽頭 C00-C14

都道府県	口腔・咽頭 C00-C14 2020年																	
	罹患数			部位割合			粗罹患率			年齢調整罹患率						累積罹患率(0-74歳)		
	男	女	総数 *1	男	女	総数 *1	男	女	総数 *1	日本人口			世界人口			男	女	総数 *1
										男	女	総数 *1	男	女	総数 *1			
全 国 *2	15,490	6,562	22,052	2.9	1.6	2.3	25.2	10.1	17.5	13.9	5.1	9.3	10.2	3.8	6.9	1.2	0.4	0.8
北海道	703	303	1,006	2.8	1.5	2.2	28.5	11.0	19.3	14.0	4.8	9.0	10.2	3.6	6.6	1.3	0.4	0.8
青森	176	71	247	2.9	1.5	2.3	30.2	10.8	20.0	15.3	4.9	9.6	11.1	3.7	7.1	1.3	0.4	0.8
岩手	166	75	241	2.8	1.7	2.3	28.5	12.0	19.9	14.3	5.1	9.5	10.5	3.8	7.1	1.2	0.4	0.8
宮城	295	110	405	2.9	1.4	2.3	26.3	9.3	17.6	14.9	5.2	9.8	11.1	3.9	7.4	1.4	0.4	0.9
秋田	166	56	222	3.0	1.4	2.3	36.7	11.0	23.1	16.9	5.2	10.7	12.4	4.1	8.0	1.5	0.4	0.9
山形	145	55	200	2.7	1.4	2.2	28.1	10.0	18.7	13.4	4.2	8.6	9.9	3.2	6.4	1.1	0.3	0.7
福島	230	84	314	2.6	1.3	2.0	25.4	9.0	17.1	13.1	4.7	8.8	9.7	3.6	6.6	1.2	0.4	0.8
茨城	312	132	444	2.5	1.5	2.1	21.8	9.2	15.5	11.2	4.7	7.8	8.2	3.6	5.8	1.0	0.4	0.7
栃木	220	95	315	2.7	1.5	2.2	22.8	9.8	16.3	12.6	5.2	8.8	9.5	4.0	6.7	1.1	0.4	0.8
群馬	197	108	305	2.4	1.8	2.2	20.5	11.0	15.7	11.4	5.0	8.1	8.4	3.7	6.0	1.0	0.4	0.7
埼玉	856	358	1,214	2.9	1.6	2.4	23.4	9.7	16.5	13.0	4.8	8.8	9.5	3.5	6.4	1.1	0.4	0.7
千葉	856	339	1,195	3.3	1.8	2.6	27.5	10.7	19.0	15.2	5.5	10.1	11.1	4.2	7.6	1.3	0.5	0.9
東京	1,670	672	2,342	3.4	1.6	2.6	24.2	9.4	16.7	15.4	5.3	10.1	11.1	4.0	7.4	1.4	0.4	0.9
神奈川	1,132	453	1,585	3.2	1.7	2.5	24.7	9.7	17.2	14.4	5.1	9.6	10.6	3.8	7.2	1.3	0.4	0.9
新潟	294	128	422	2.6	1.6	2.2	27.5	11.3	19.2	13.8	5.5	9.5	10.0	4.1	7.0	1.2	0.4	0.8
富山	111	50	161	2.2	1.3	1.8	22.1	9.4	15.6	11.3	4.4	7.7	8.2	3.3	5.7	1.1	0.4	0.7
石川	127	51	178	2.5	1.3	2.0	23.1	8.8	15.7	14.0	4.2	8.9	10.4	3.0	6.6	1.2	0.3	0.7
福井	78	27	105	2.3	1.1	1.8	20.9	6.9	13.7	10.8	3.2	6.8	7.8	2.5	5.1	1.0	0.2	0.6
山梨	93	37	130	2.7	1.4	2.1	23.4	9.0	16.0	11.9	3.2	7.5	8.6	2.3	5.4	1.0	0.2	0.6
長野	174	112	286	2.0	1.6	1.8	17.4	10.7	14.0	8.7	4.1	6.4	6.3	3.0	4.6	0.8	0.3	0.6
岐阜	205	93	298	2.3	1.4	1.9	21.3	9.1	15.1	10.9	3.9	7.2	8.0	2.8	5.3	0.9	0.3	0.6
静岡	463	186	649	3.0	1.6	2.4	25.8	10.1	17.9	13.0	5.5	9.1	9.4	4.3	6.7	1.1	0.4	0.8
愛知	789	332	1,121	2.8	1.6	2.3	21.0	8.8	14.9	12.7	5.0	8.7	9.3	3.8	6.5	1.2	0.4	0.8
三重	191	97	288	2.4	1.7	2.1	22.1	10.7	16.3	11.9	4.8	8.2	8.8	3.4	6.0	1.1	0.4	0.7
滋賀	131	52	183	2.3	1.3	1.9	18.8	7.3	12.9	11.0	3.8	7.3	8.2	2.8	5.4	1.0	0.3	0.7
京都	312	163	475	2.7	1.8	2.3	25.3	12.1	18.4	14.3	6.0	9.9	10.4	4.3	7.2	1.2	0.5	0.9
大阪	1,066	495	1,561	2.8	1.7	2.3	25.2	10.8	17.7	13.9	5.6	9.5	10.2	4.2	7.0	1.3	0.5	0.9
兵庫	696	290	986	2.8	1.6	2.3	26.8	10.1	18.0	14.1	4.8	9.1	10.3	3.6	6.7	1.3	0.4	0.8
奈良	149	84	233	2.3	1.7	2.1	23.9	12.0	17.6	12.0	5.8	8.6	8.8	4.6	6.5	1.1	0.5	0.8
和歌山	130	45	175	2.8	1.3	2.2	29.9	9.2	19.0	14.7	3.6	8.7	10.8	2.6	6.4	1.4	0.3	0.8
鳥取	79	24	103	2.7	1.1	2.1	29.9	8.3	18.6	14.7	4.2	9.1	10.8	3.2	6.8	1.5	0.4	0.9
島根	105	33	138	2.9	1.3	2.2	32.4	9.5	20.6	16.2	4.9	10.3	11.9	3.8	7.7	1.4	0.4	0.9
岡山	244	111	355	2.8	1.7	2.3	26.9	11.3	18.8	15.1	4.7	9.7	11.2	3.3	7.1	1.4	0.4	0.9
広島	318	142	460	2.6	1.5	2.1	23.4	9.8	16.4	13.4	5.8	9.4	9.9	4.5	7.1	1.3	0.5	0.9
山口	203	91	294	3.1	1.8	2.5	31.9	12.9	21.9	15.6	4.9	9.9	11.5	3.7	7.3	1.5	0.4	0.9
徳島	66	34	100	2.1	1.4	1.8	19.2	9.0	13.9	11.8	4.6	8.1	9.0	3.5	6.2	1.0	0.4	0.7
香川	112	57	169	2.5	1.7	2.2	24.4	11.6	17.8	13.1	5.5	9.1	9.9	3.9	6.8	1.3	0.4	0.8
愛媛	190	77	267	2.9	1.5	2.3	30.0	11.0	20.0	16.7	4.6	10.3	12.6	3.3	7.8	1.6	0.4	0.9
高松	99	42	141	2.8	1.6	2.3	30.3	11.5	20.4	15.8	5.2	10.2	11.7	4.2	7.7	1.4	0.5	0.9
福岡	649	281	930	3.1	1.6	2.4	26.7	10.4	18.1	15.3	5.3	9.9	11.2	4.0	7.3	1.4	0.4	0.9
佐賀	97	45	142	2.7	1.6	2.2	25.2	10.5	17.5	13.1	4.5	8.5	9.4	3.2	6.1	1.1	0.4	0.7
長崎	199	86	285	3.1	1.7	2.4	32.3	12.4	21.7	17.4	5.7	11.2	12.9	4.3	8.4	1.6	0.4	1.0
熊本	232	90	322	3.2	1.5	2.4	28.2	9.8	18.5	15.1	5.0	9.7	11.1	4.0	7.3	1.4	0.4	0.9
大分	155	77	232	3.1	2.0	2.6	29.1	13.0	20.6	15.8	6.1	10.7	11.9	4.6	8.0	1.4	0.5	0.9
宮崎	165	55	220	3.6	1.5	2.6	32.7	9.7	20.6	16.6	4.3	10.0	12.1	3.5	7.5	1.4	0.3	0.8
鹿児島	265	97	362	3.6	1.7	2.8	35.4	11.5	22.8	17.7	5.2	11.1	13.0	4.0	8.3	1.6	0.4	1.0
沖縄	179	67	246	3.9	1.7	2.9	24.8	9.0	16.8	15.6	6.3	10.7	11.4	4.9	8.0	1.4	0.5	1.0
外 国	3	3	6	1.7	2.6	2.0
不 詳	11	2	13	6.9	4.0	6.2

*1 総数は男女および性別不詳の合計

*2 全国は北海道～沖縄の合計

表 21. 罹患者数、部位割合 (%)、粗罹患率 (人口 10 万対)、年齢調整罹患率 (人口 10 万対)、累積罹患率 (%) : 都道府県別、性別

A. 上皮内がんを除く 食道 C15

		食道 C15 2020年																		
		罹患者数			部位割合			粗罹患率			年齢調整罹患率						累積罹患率 (0-74歳)			
		男 女		総数 *1	男 女		総数 *1	男 女		総数 *1	日本人口			世界人口			男 女		総数 *1	
都道府県	*2	男	女	総数 *1	男	女	総数 *1	男	女	総数 *1	男	女	総数 *1	男	女	総数 *1	男	女	総数 *1	
全 国		20,128	4,430	24,558	3.8	1.1	2.6	32.8	6.8	19.5	16.1	3.2	9.3	11.3	2.3	6.6	1.5	0.3	0.9	
北海道		905	246	1,151	3.6	1.2	2.5	36.7	8.9	22.0	15.8	3.9	9.1	10.9	2.8	6.5	1.4	0.3	0.8	
青森		199	51	250	3.3	1.1	2.3	34.1	7.8	20.2	15.0	2.6	8.2	10.5	1.8	5.8	1.3	0.2	0.7	
岩手		215	43	258	3.7	1.0	2.5	36.9	6.9	21.3	16.2	2.7	9.0	11.4	2.0	6.4	1.4	0.3	0.8	
宮城		430	107	537	4.2	1.4	3.0	38.3	9.1	23.3	19.0	4.3	11.2	13.2	3.1	7.9	1.7	0.4	1.0	
秋田		259	37	296	4.7	0.9	3.0	57.2	7.3	30.8	21.6	2.1	10.9	14.7	1.4	7.5	1.8	0.2	0.9	
山形		175	29	204	3.3	0.8	2.2	33.9	5.3	19.1	14.4	2.2	7.9	9.8	1.6	5.5	1.1	0.2	0.6	
福島		302	62	364	3.4	1.0	2.4	33.4	6.7	19.9	14.7	2.3	8.3	10.2	1.6	5.8	1.3	0.2	0.7	
茨城		405	73	478	3.3	0.8	2.3	28.3	5.1	16.7	13.0	2.1	7.3	9.0	1.5	5.1	1.1	0.2	0.7	
栃木		237	55	292	2.9	0.9	2.0	24.6	5.7	15.1	12.2	2.4	7.1	8.6	1.8	5.1	1.1	0.2	0.6	
群馬		255	37	292	3.2	0.6	2.1	26.6	3.8	15.1	12.3	1.9	6.9	8.6	1.4	4.9	1.1	0.2	0.6	
埼玉		1,133	224	1,357	3.9	1.0	2.7	31.0	6.1	18.5	15.5	2.6	8.8	10.9	1.9	6.2	1.4	0.2	0.8	
千葉		1,063	214	1,277	4.0	1.1	2.8	34.1	6.8	20.3	16.6	3.1	9.5	11.6	2.2	6.7	1.5	0.3	0.9	
東京		2,250	570	2,820	4.6	1.4	3.2	32.6	8.0	20.1	19.7	4.6	11.8	14.0	3.4	8.5	1.8	0.4	1.1	
神奈川		1,529	327	1,856	4.3	1.2	3.0	33.3	7.0	20.1	17.5	3.6	10.2	12.2	2.6	7.2	1.6	0.3	0.9	
新潟		451	100	551	4.1	1.3	2.9	42.2	8.8	25.0	17.8	3.5	10.2	12.2	2.5	7.1	1.5	0.3	0.9	
富山		173	52	225	3.4	1.3	2.5	34.4	9.8	21.7	14.3	3.9	8.6	9.7	2.7	6.0	1.3	0.3	0.8	
石川		170	47	217	3.4	1.2	2.4	30.9	8.1	19.2	15.0	3.4	8.8	10.4	2.4	6.1	1.3	0.3	0.8	
福井		77	16	93	2.3	0.7	1.6	20.6	4.1	12.1	10.6	1.6	5.9	7.8	1.2	4.4	1.0	0.1	0.6	
山梨		116	26	142	3.4	1.0	2.3	29.2	6.3	17.5	13.3	3.2	8.0	9.3	2.3	5.6	1.2	0.2	0.7	
長野		291	54	345	3.3	0.8	2.2	29.1	5.2	16.8	13.1	1.9	7.2	9.2	1.2	5.1	1.2	0.1	0.6	
岐阜		281	45	326	3.2	0.7	2.1	29.3	4.4	16.5	13.1	1.8	7.1	9.2	1.3	5.0	1.2	0.2	0.7	
静岡		517	123	640	3.4	1.1	2.4	28.9	6.7	17.6	13.4	2.9	7.9	9.3	2.1	5.5	1.2	0.3	0.7	
愛知		879	202	1,081	3.1	1.0	2.2	23.4	5.3	14.3	12.6	2.8	7.4	8.8	2.0	5.3	1.1	0.2	0.7	
三重		247	44	291	3.1	0.8	2.1	28.6	4.9	16.4	13.7	1.9	7.4	9.5	1.3	5.2	1.2	0.2	0.7	
滋賀		182	24	206	3.2	0.6	2.1	26.1	3.4	14.6	13.4	1.7	7.2	9.3	1.2	5.1	1.2	0.2	0.6	
京都		416	112	528	3.6	1.3	2.6	33.8	8.3	20.5	16.4	4.1	9.8	11.7	3.0	7.0	1.5	0.3	0.9	
大阪		1,505	402	1,907	3.9	1.4	2.8	35.5	8.7	21.6	17.7	4.3	10.5	12.4	3.2	7.5	1.6	0.4	1.0	
兵庫		975	203	1,178	4.0	1.1	2.7	37.5	7.1	21.6	17.6	3.3	9.9	12.3	2.4	7.0	1.6	0.3	0.9	
奈良		221	50	271	3.5	1.0	2.4	35.4	7.1	20.5	14.9	3.2	8.5	10.1	2.3	5.9	1.2	0.3	0.7	
和歌山		176	47	223	3.7	1.4	2.8	40.5	9.6	24.2	17.9	3.7	10.3	12.9	2.7	7.4	1.7	0.3	1.0	
鳥取		102	18	120	3.5	0.8	2.4	38.6	6.2	21.7	17.0	3.4	9.6	11.4	2.5	6.6	1.5	0.3	0.9	
島根		169	20	189	4.6	0.8	3.0	52.1	5.8	28.2	24.8	2.1	13.0	18.2	1.5	9.6	2.3	0.2	1.3	
岡山		309	58	367	3.5	0.9	2.4	34.0	5.9	19.4	17.1	2.5	9.4	12.3	1.8	6.8	1.7	0.3	0.9	
広島		478	100	578	3.8	1.1	2.7	35.2	6.9	20.6	17.0	3.0	9.5	12.1	2.1	6.8	1.6	0.3	0.9	
山口		245	55	300	3.7	1.1	2.6	38.5	7.8	22.4	16.8	2.4	9.1	12.0	1.7	6.5	1.6	0.2	0.9	
徳島		112	27	139	3.5	1.1	2.5	32.6	7.2	19.3	14.6	3.6	8.7	10.4	2.7	6.3	1.2	0.3	0.8	
香川		142	29	171	3.1	0.9	2.2	30.9	5.9	18.0	14.8	2.8	8.5	10.8	2.1	6.2	1.4	0.2	0.8	
愛媛		183	48	231	2.8	1.0	2.0	28.9	6.8	17.3	14.0	3.1	8.2	10.3	2.2	6.0	1.4	0.3	0.8	
高松		149	26	175	4.2	1.0	2.8	45.6	7.1	25.3	20.4	3.2	11.2	14.6	2.4	8.2	2.0	0.3	1.1	
福岡		809	180	989	3.9	1.0	2.6	33.3	6.7	19.3	17.2	3.5	9.6	12.0	2.5	6.9	1.5	0.3	0.9	
佐賀		125	18	143	3.5	0.6	2.2	32.5	4.2	17.6	16.4	1.6	8.4	11.9	1.1	6.2	1.5	0.1	0.8	
長崎		205	51	256	3.1	1.0	2.2	33.2	7.3	19.5	15.0	3.9	9.0	10.9	2.9	6.6	1.4	0.4	0.9	
熊本		246	56	302	3.4	0.9	2.3	29.9	6.1	17.4	14.7	2.8	8.3	10.5	2.1	6.0	1.4	0.2	0.8	
大分		186	28	214	3.7	0.7	2.4	34.9	4.7	19.0	15.8	2.0	8.3	11.3	1.4	6.0	1.5	0.2	0.8	
宮崎		155	30	185	3.3	0.8	2.2	30.7	5.3	17.3	14.3	2.8	8.1	10.2	2.1	5.9	1.4	0.3	0.8	
鹿児島		332	38	370	4.5	0.7	2.8	44.4	4.5	23.3	20.0	2.3	10.6	14.4	1.7	7.7	1.8	0.2	1.0	
沖縄		147	26	173	3.2	0.7	2.0	20.3	3.5	11.8	12.4	2.6	7.3	8.9	2.0	5.3	1.1	0.2	0.7	
外 国		12	2	14	6.6	1.7	4.7
不 詳		7	1	8	4.4	2.0	3.8

*1 総数は男女および性別不詳の合計

*2 全国は北海道～沖縄の合計

表 21. 罹患数、部位割合 (%)、粗罹患率 (人口 10 万対)、年齢調整罹患率 (人口 10 万対)、累積罹患率 (%) : 都道府県別、性別

A. 上皮内がんを除く 胃 C16

胃 C16 2020年

都道府県	罹患数			部位割合			粗罹患率			年齢調整罹患率						累積罹患率 (0-74歳)		
	男	女	総数 *1	男	女	総数 *1	男	女	総数 *1	日本人口			世界人口			男	女	総数 *1
										男	女	総数 *1	男	女	総数 *1			
全 国 *2	75,128	34,551	109,679	14.0	8.4	11.6	122.5	53.3	86.9	54.9	19.9	36.0	37.5	13.9	24.8	4.5	1.6	3.0
北海道	3,190	1,511	4,701	12.8	7.3	10.3	129.4	54.8	90.0	52.8	18.4	33.6	36.2	12.8	23.2	4.2	1.4	2.7
青 森	909	413	1,322	15.2	8.6	12.2	155.8	63.1	106.8	62.2	21.1	39.1	42.4	14.8	27.1	5.1	1.7	3.3
岩 手	858	391	1,249	14.7	8.8	12.2	147.2	62.3	103.2	57.6	20.3	37.2	38.8	13.8	25.3	4.7	1.5	3.1
宮 城	1,719	766	2,485	16.9	9.9	13.9	153.1	64.9	107.9	70.9	25.4	46.4	48.4	17.7	32.0	5.8	2.0	3.9
秋 田	1,014	485	1,499	18.2	11.7	15.4	224.1	95.6	156.2	82.8	26.5	51.9	57.2	18.4	36.2	6.8	2.1	4.4
山 形	1,027	517	1,544	19.3	13.5	16.9	198.9	93.7	144.6	80.0	28.4	52.7	55.2	19.7	36.5	6.8	2.2	4.5
福 島	1,563	755	2,318	17.6	11.6	15.1	172.9	81.2	126.4	71.5	26.5	47.6	49.0	18.3	32.8	5.9	2.1	4.0
茨 城	1,751	721	2,472	14.1	8.2	11.7	122.4	50.2	86.2	52.0	18.5	34.2	35.4	12.8	23.4	4.1	1.4	2.8
栃 木	1,221	577	1,798	14.8	9.2	12.4	126.5	59.6	93.0	56.8	22.1	38.5	38.9	15.3	26.5	4.6	1.7	3.1
群 馬	1,121	471	1,592	13.9	8.0	11.4	116.8	48.1	82.1	48.8	17.2	31.9	33.1	11.9	21.8	3.9	1.3	2.6
埼 玉	3,996	1,676	5,672	13.8	7.7	11.2	109.4	45.4	77.2	50.2	18.1	33.1	34.0	12.6	22.7	4.0	1.5	2.7
千 葉	3,674	1,557	5,231	14.0	8.2	11.5	117.8	49.2	83.2	53.3	19.7	35.4	36.3	13.8	24.3	4.3	1.6	2.9
東 京	6,116	2,927	9,043	12.6	7.2	10.1	88.7	40.9	64.4	48.1	18.0	31.8	32.6	12.5	21.8	3.9	1.4	2.6
神 奈 川	4,693	1,965	6,658	13.2	7.4	10.7	102.3	42.3	72.1	48.9	17.4	32.0	32.9	12.1	21.8	3.9	1.4	2.6
新 潟	2,193	1,002	3,195	19.7	12.6	16.8	205.2	88.5	145.1	83.2	29.1	54.3	57.0	20.3	37.6	7.1	2.4	4.7
山 梨	806	383	1,189	15.7	9.9	13.2	160.4	72.0	114.9	63.0	22.0	40.6	42.9	15.2	27.8	5.2	1.8	3.5
石 川	788	376	1,164	15.6	9.7	13.1	143.3	64.5	102.8	62.6	23.8	41.4	42.8	16.7	28.6	5.2	1.8	3.4
福 井	495	227	722	14.8	9.4	12.5	132.4	57.8	94.1	58.6	21.2	38.5	39.8	15.0	26.6	4.6	1.7	3.1
山 梨	434	187	621	12.6	7.2	10.3	109.2	45.3	76.7	43.4	16.6	28.8	29.6	11.9	20.0	3.4	1.3	2.4
長 野	1,268	589	1,857	14.4	8.6	11.8	126.8	56.2	90.7	50.5	18.7	33.6	34.4	13.0	23.0	4.0	1.4	2.7
岐 阜	1,334	573	1,907	15.2	8.7	12.4	138.9	56.3	96.4	58.1	20.3	37.6	39.6	14.1	25.8	4.6	1.6	3.1
静 岡	872	2,730	12,200	12.2	7.6	10.2	103.7	47.3	75.1	43.5	17.5	29.5	29.3	12.3	20.2	3.5	1.4	2.4
愛 知	3,636	1,558	5,194	13.0	7.5	10.6	96.7	41.2	68.9	47.8	17.6	31.6	32.5	12.4	21.8	4.0	1.4	2.7
三 重	1,080	463	1,543	13.7	8.1	11.3	124.9	51.1	87.2	55.4	18.3	35.5	38.5	12.9	24.9	4.8	1.5	3.0
滋 賀	840	385	1,225	14.8	9.4	12.5	120.4	53.8	86.7	57.9	20.9	38.2	39.5	14.4	26.2	4.8	1.6	3.1
京 都	1,678	821	2,499	14.5	9.2	12.2	136.3	61.0	96.9	59.7	22.2	39.1	40.7	15.3	26.8	4.8	1.8	3.2
大 阪	5,476	2,661	8,137	14.3	9.0	12.0	129.3	57.8	92.1	58.7	22.4	38.7	39.8	15.5	26.6	4.8	1.8	3.2
兵 庫	3,620	1,715	5,335	14.8	9.2	12.4	139.2	59.9	97.6	60.6	21.5	39.2	41.6	14.8	27.0	5.0	1.7	3.2
和 歌 山	1,008	538	1,546	15.8	11.2	13.8	161.6	76.8	116.7	61.6	26.4	42.2	41.5	18.3	28.7	5.0	2.1	3.4
鳥 取	746	357	1,103	15.8	10.6	13.6	171.5	73.2	119.6	69.1	25.2	45.0	48.2	18.4	31.9	5.8	2.1	3.9
島 根	488	227	715	17.0	10.6	14.2	184.5	78.6	129.2	77.1	26.2	49.5	53.7	18.2	34.6	7.0	2.0	4.5
徳 島	558	309	867	15.3	12.0	13.9	172.1	89.1	129.2	68.7	28.2	47.0	47.2	19.5	32.5	5.6	2.1	3.8
岡 山	1,326	586	1,912	15.0	9.1	12.5	146.0	59.8	101.2	63.8	22.6	41.5	43.9	16.0	28.9	5.2	1.8	3.5
広 島	1,739	862	2,601	14.0	9.3	12.0	128.1	59.8	92.9	58.2	21.5	38.4	40.3	14.8	26.6	4.9	1.6	3.2
山 口	924	474	1,398	13.9	9.3	11.9	145.1	67.2	104.2	55.6	21.9	36.8	38.2	15.2	25.5	4.6	1.7	3.1
徳 島	428	189	617	13.4	7.8	10.9	124.7	50.2	85.7	50.5	14.3	31.1	34.5	9.8	21.4	4.1	1.1	2.6
香 川	662	304	966	14.6	9.3	12.4	144.2	61.9	101.7	59.0	22.2	39.0	40.6	15.5	27.1	5.0	1.8	3.3
愛 媛	963	422	1,385	14.8	8.5	12.0	152.1	60.1	103.8	62.2	19.4	38.7	42.7	13.2	26.7	5.0	1.5	3.1
高 知	494	210	704	13.8	7.9	11.3	151.3	57.5	101.8	57.6	17.9	35.9	39.5	12.5	24.9	4.8	1.4	3.0
福 岡	2,823	1,382	4,205	13.6	7.9	11.0	116.1	51.1	81.9	55.3	19.4	35.4	38.1	13.5	24.5	4.5	1.5	2.9
佐 賀	551	260	811	15.4	9.2	12.7	143.3	60.9	99.9	62.3	22.9	40.5	43.0	16.1	28.3	5.0	1.6	3.2
長 崎	812	408	1,220	12.5	7.9	10.4	131.6	58.7	93.0	55.2	21.4	36.5	38.2	15.4	25.7	4.4	1.7	3.0
熊 本	829	378	1,207	11.4	6.4	9.1	100.8	41.3	69.4	43.8	15.1	28.1	30.4	10.5	19.6	3.6	1.2	2.3
分 岐	675	354	1,029	13.4	9.0	11.5	126.5	60.0	91.6	48.1	18.9	31.9	32.5	13.0	21.8	3.9	1.5	2.6
大 宮	584	257	841	12.6	6.9	10.1	115.7	45.5	78.6	49.4	16.5	31.4	34.1	11.6	21.9	4.1	1.3	2.7
鹿 児 島	754	333	1,087	10.1	5.9	8.3	100.8	39.6	68.4	40.5	14.6	26.3	28.0	10.4	18.5	3.3	1.1	2.2
沖 縄	406	157	563	8.8	4.1	6.7	56.2	21.1	38.4	32.7	10.4	21.0	22.9	7.2	14.8	2.8	0.9	1.8
外 国	21	9	30	11.6	7.8	10.1
不 詳	14	2	16	8.8	4.0	7.6

*1 総数は男女および性別不詳の合計

*2 全国は北海道～沖縄の合計

表 21. 罹患数、部位割合 (%)、粗罹患率 (人口 10 万対)、年齢調整罹患率 (人口 10 万対)、累積罹患率 (%) : 都道府県別、性別

A. 上皮内がんを除く 大腸 (結腸・直腸) C18-C20

	大腸 (結腸・直腸) C18-C20																		2020年		
都道府県	罹患数			部位割合			粗罹患率			年齢調整罹患率						累積罹患率(0-74歳)					
	男	女	総数 *1	男	女	総数 *1	男	女	総数 *1	日本人口			世界人口			男	女	総数 *1			
										男	女	総数 *1	男	女	総数 *1						
全 国 *2	82,809	64,915	147,725	15.5	15.8	15.6	135.0	100.2	117.1	68.2	42.1	54.4	48.6	30.2	38.9	5.9	3.5	4.6			
北海道	3,981	3,484	7,465	15.9	16.9	16.4	161.5	126.3	142.9	74.1	48.1	59.8	52.4	34.5	42.7	6.5	4.0	5.2			
青森	1,054	885	1,939	17.6	18.4	18.0	180.7	135.2	156.6	82.1	50.5	64.8	58.5	36.3	46.5	7.2	4.0	5.5			
岩手	994	778	1,772	17.0	17.6	17.3	170.5	124.0	146.4	74.4	44.0	58.1	53.1	31.6	41.7	6.6	3.5	5.0			
宮城	1,531	1,227	2,758	15.0	15.9	15.4	136.4	104.0	119.8	69.8	42.3	55.4	49.9	30.2	39.7	6.0	3.4	4.7			
秋田	938	752	1,690	16.9	18.1	17.4	207.3	148.3	176.1	88.3	51.8	68.7	63.5	37.3	49.6	7.8	4.3	6.0			
山形	778	609	1,387	14.6	15.9	15.2	150.6	110.4	129.9	64.8	35.7	49.6	46.3	25.2	35.3	5.6	2.8	4.2			
福島	1,422	1,069	2,491	16.0	16.5	16.2	157.3	115.0	135.9	71.9	46.7	58.5	51.0	33.9	42.0	6.2	3.8	5.0			
茨城	2,033	1,455	3,488	16.4	16.6	16.5	142.1	101.3	121.7	68.9	43.8	55.8	49.0	31.7	40.0	6.1	3.6	4.8			
栃木	1,299	968	2,267	15.8	15.5	15.7	134.6	100.0	117.3	65.2	43.5	53.7	46.1	31.0	38.2	5.5	3.5	4.5			
群馬	1,307	1,024	2,331	16.2	17.3	16.7	136.2	104.5	120.2	64.9	42.6	53.1	46.1	30.7	38.0	5.4	3.4	4.4			
埼玉	4,790	3,428	8,218	16.5	15.8	16.2	131.2	92.8	111.9	67.9	42.2	54.5	48.1	30.3	38.9	5.8	3.5	4.6			
千葉	3,952	2,866	6,818	15.0	15.0	15.0	126.7	90.5	108.5	65.8	40.5	52.6	46.9	29.1	37.7	5.8	3.3	4.5			
東京	7,932	6,178	14,110	16.3	15.2	15.8	115.0	86.4	100.4	69.3	43.5	55.7	49.3	31.2	39.8	6.0	3.6	4.8			
神奈川	5,384	4,007	9,391	15.2	15.0	15.1	117.3	86.2	101.7	62.9	39.6	50.7	44.4	28.4	36.1	5.4	3.3	4.3			
新潟	1,776	1,278	3,054	16.0	16.1	16.0	166.2	112.8	138.7	74.8	41.0	57.1	53.2	29.1	40.7	6.5	3.4	4.9			
富山	825	642	1,467	16.1	16.5	16.3	164.1	120.6	141.8	74.9	39.6	56.3	53.0	27.6	39.7	6.3	3.0	4.6			
石川	719	606	1,325	14.3	15.6	14.9	130.8	104.0	117.0	62.4	39.7	50.1	43.9	28.5	35.6	5.1	3.3	4.2			
福井	526	442	968	15.7	18.3	16.8	140.7	112.5	126.2	66.1	41.9	53.2	46.5	29.8	37.7	5.4	3.5	4.4			
山梨	500	392	892	14.6	15.0	14.7	125.8	95.0	110.1	62.5	37.1	49.5	45.2	26.2	35.5	5.5	2.9	4.2			
長野	1,273	1,131	2,404	14.4	16.5	15.3	127.3	108.0	117.4	58.4	38.0	47.8	41.4	27.1	34.1	4.9	3.0	3.9			
岐阜	1,370	1,125	2,495	15.6	17.0	16.2	142.6	110.5	126.1	67.0	43.2	54.3	47.5	30.8	38.7	5.8	3.6	4.6			
静岡	2,357	1,834	4,191	15.4	16.0	15.7	131.6	99.6	115.4	64.0	39.4	51.2	45.5	28.2	36.5	5.5	3.2	4.3			
愛知	4,483	3,392	7,875	16.0	16.2	16.1	119.2	89.7	104.4	65.8	41.5	53.1	46.7	29.7	37.8	5.6	3.4	4.5			
三重	1,162	933	2,096	14.8	16.2	15.4	134.4	103.0	118.4	64.5	41.7	52.4	45.4	29.9	37.3	5.5	3.5	4.5			
滋賀	834	647	1,481	14.7	15.7	15.1	119.6	90.3	104.8	66.1	40.5	52.8	47.6	28.9	37.9	5.8	3.3	4.5			
京都	1,764	1,398	3,162	15.2	15.7	15.4	143.2	103.8	122.6	70.7	42.3	55.4	50.3	30.3	39.6	6.2	3.5	4.8			
大阪	5,895	4,638	10,533	15.4	15.7	15.5	139.2	100.8	119.2	72.1	43.6	56.9	51.4	31.1	40.6	6.4	3.6	4.9			
兵庫	3,692	2,890	6,582	15.1	15.5	15.3	142.0	100.9	120.4	69.5	41.3	54.3	49.3	29.3	38.6	6.1	3.4	4.7			
奈良	902	738	1,640	14.2	15.4	14.7	144.6	105.3	123.8	65.6	42.2	52.9	46.7	30.5	37.9	5.7	3.6	4.6			
和歌山	713	526	1,239	15.1	15.6	15.3	163.9	107.9	134.3	73.6	39.3	55.1	53.3	28.2	39.9	6.5	3.2	4.8			
鳥取	450	375	825	15.7	17.4	16.4	170.2	129.8	149.1	76.4	50.6	62.3	54.2	36.5	44.6	6.9	4.4	5.6			
島根	499	437	936	13.7	16.9	15.0	153.9	126.0	139.5	70.7	43.8	56.7	50.8	31.2	40.7	6.0	3.5	4.8			
岡山	1,354	981	2,335	15.3	15.3	15.3	149.1	100.1	123.6	75.7	42.5	58.1	54.4	31.0	42.1	6.7	3.6	5.1			
広島	1,724	1,395	3,119	13.9	15.1	14.4	127.0	96.7	111.4	64.6	38.8	51.0	46.4	27.6	36.6	5.9	3.2	4.5			
山口	1,033	918	1,951	15.5	17.9	16.6	162.2	130.2	145.4	68.8	46.5	56.5	48.6	33.3	40.2	5.8	3.9	4.8			
徳島	465	383	848	14.5	15.7	15.0	135.5	101.8	117.8	58.7	36.2	46.7	41.5	26.1	33.4	5.2	2.9	4.0			
香川	611	468	1,079	13.5	14.3	13.8	133.1	95.3	113.5	65.1	38.7	51.2	47.2	28.1	37.2	5.6	3.2	4.4			
愛媛	948	735	1,683	14.6	14.7	14.6	149.7	104.7	126.1	66.3	38.3	51.1	46.9	27.0	36.2	5.7	3.1	4.3			
高松	530	419	949	14.9	15.7	15.2	162.3	114.8	137.2	69.9	38.4	53.0	49.0	27.6	37.6	5.8	3.3	4.5			
福岡	3,178	2,777	5,955	15.3	15.9	15.6	130.7	102.7	116.0	68.6	43.9	55.0	48.8	31.4	39.4	5.8	3.6	4.6			
佐賀	490	432	922	13.7	15.2	14.4	127.5	101.2	113.6	64.7	39.6	51.4	46.5	28.4	37.0	5.7	3.2	4.4			
長崎	1,006	819	1,825	15.5	15.8	15.6	163.1	117.8	139.1	76.1	46.2	60.1	55.0	33.3	43.5	6.8	3.9	5.3			
熊本	999	839	1,838	13.7	14.1	13.9	121.5	91.6	105.7	59.3	35.1	46.4	42.8	25.1	33.5	5.2	2.9	4.0			
大分	673	579	1,252	13.3	14.7	13.9	126.2	98.1	111.4	57.9	39.0	47.6	41.5	28.4	34.4	5.0	3.2	4.1			
宮崎	749	542	1,291	16.2	14.6	15.5	148.4	96.0	120.7	68.6	38.5	52.3	48.9	27.7	37.5	6.0	3.2	4.5			
鹿児島	1,018	850	1,868	13.7	15.2	14.3	136.0	101.2	117.6	64.6	38.5	50.8	46.9	27.6	36.8	5.6	3.2	4.4			
沖縄	896	624	1,520	19.4	16.3	18.0	124.0	83.8	103.6	77.5	44.8	60.8	55.7	32.6	44.0	6.9	3.7	5.3			
外 国	13	10	23	7.2	8.6	7.7			
不 詳	39	7	46	24.4	14.0	21.9			

*1 総数は男女および性別不詳の合計

*2 全国は北海道～沖縄の合計

表 21. 罹患数、部位割合(%)、粗罹患率(人口10万対)、年齢調整罹患率(人口10万対)、累積罹患率(%): 都道府県別、性別

A. 上皮内がんを除く 結腸 C18

結腸 C18 2020年																			
都道府県	罹患数			部位割合			粗罹患率			年齢調整罹患率						累積罹患率(0-74歳)			
	男	女	総数 *1	男	女	総数 *1	男	女	総数 *1	日本人口			世界人口			男	女	総数 *1	
										男	女	総数 *1	男	女	総数 *1				
全国 *2	51,733	46,507	98,240	9.7	11.3	10.4	84.3	71.8	77.9	40.5	28.2	33.9	28.3	19.9	23.9	3.4	2.3	2.8	
北海道	2,422	2,525	4,947	9.7	12.3	10.8	98.3	91.5	94.7	42.8	32.5	37.0	29.8	23.0	26.0	3.6	2.6	3.1	
青森	665	644	1,309	11.1	13.4	12.1	114.0	98.4	105.7	49.4	34.1	41.0	34.6	24.1	28.9	4.2	2.6	3.4	
岩手	608	578	1,186	10.4	13.1	11.6	104.3	92.1	98.0	42.9	31.4	36.5	29.9	22.5	25.8	3.6	2.6	3.1	
宮城	954	877	1,831	9.4	11.4	10.2	85.0	74.4	79.5	41.3	27.5	34.0	29.1	19.1	23.9	3.5	2.1	2.8	
秋田	614	566	1,180	11.0	13.6	12.1	135.7	111.6	123.0	55.3	36.3	45.0	39.3	25.8	32.1	4.7	2.9	3.8	
山形	476	442	918	9.0	11.5	10.0	92.2	80.1	86.0	36.8	23.0	29.6	25.9	15.8	20.7	3.2	1.7	2.4	
福島	867	769	1,636	9.8	11.8	10.6	95.9	82.8	89.2	41.4	31.4	35.9	28.9	22.6	25.4	3.4	2.5	3.0	
茨城	1,284	1,065	2,349	10.3	12.1	11.1	89.7	74.2	81.9	41.6	30.4	35.6	29.1	21.8	25.2	3.5	2.5	3.0	
栃木	764	664	1,428	9.3	10.6	9.9	79.2	68.6	73.9	36.1	28.2	31.8	24.9	19.8	22.1	2.9	2.2	2.5	
群馬	818	710	1,528	10.2	12.0	11.0	85.3	72.5	78.8	38.6	27.6	32.7	26.9	19.7	23.1	3.0	2.1	2.6	
埼玉	3,009	2,432	5,441	10.4	11.2	10.7	82.4	65.9	74.1	41.1	28.3	34.4	28.7	20.1	24.2	3.4	2.3	2.8	
千葉	2,481	2,077	4,558	9.4	10.9	10.0	79.6	65.6	72.5	39.6	27.7	33.4	27.9	19.6	23.6	3.3	2.2	2.8	
東京	4,991	4,406	9,397	10.3	10.8	10.5	72.4	61.6	66.9	41.8	28.9	34.9	29.2	20.4	24.5	3.5	2.3	2.9	
神奈川	3,414	2,869	6,283	9.6	10.7	10.1	74.4	61.7	68.0	37.9	26.6	31.9	26.3	18.8	22.3	3.1	2.1	2.6	
新潟	1,096	927	2,023	9.8	11.7	10.6	102.6	81.8	91.9	43.5	27.6	35.1	30.3	19.3	24.5	3.7	2.2	2.9	
富山	537	467	1,004	10.5	12.0	11.2	106.8	87.8	97.0	47.8	26.4	36.6	33.6	18.2	25.6	3.9	2.0	2.9	
石川	457	457	914	9.1	11.8	10.3	83.1	78.4	80.7	37.3	30.2	33.2	25.7	21.7	23.4	3.0	2.4	2.7	
福井	344	322	666	10.3	13.3	11.6	92.0	82.0	86.8	40.9	29.4	34.6	28.4	20.7	24.2	3.2	2.4	2.8	
山梨	312	277	589	9.1	10.6	9.7	78.5	67.1	72.7	36.3	23.5	29.7	25.7	16.3	20.9	3.1	1.8	2.4	
長野	803	820	1,623	9.1	12.0	10.4	80.3	78.3	79.2	34.3	26.5	30.2	23.9	18.7	21.2	2.7	2.1	2.4	
岐阜	855	794	1,649	9.7	12.0	10.7	89.0	78.0	83.3	39.6	28.5	33.7	27.5	20.1	23.6	3.3	2.3	2.8	
静岡	1,489	1,262	2,751	9.7	11.0	10.3	83.1	68.5	75.7	38.9	25.1	31.7	27.3	17.7	22.4	3.2	2.0	2.6	
愛知	2,696	2,382	5,078	9.6	11.4	10.4	71.7	63.0	67.3	37.3	27.3	32.0	25.9	19.2	22.4	3.0	2.2	2.6	
三重	718	672	1,390	9.1	11.7	10.2	83.1	74.2	78.5	37.8	28.6	32.8	26.1	20.2	23.0	3.1	2.4	2.7	
滋賀	492	462	954	8.7	11.2	9.7	70.5	64.5	67.5	37.9	26.8	32.2	26.9	18.9	22.8	3.2	2.1	2.7	
京都	1,095	1,000	2,095	9.5	11.2	10.2	88.9	74.3	81.3	41.7	28.3	34.4	29.3	20.0	24.2	3.5	2.2	2.8	
大阪	3,615	3,248	6,863	9.5	11.0	10.1	85.3	70.6	77.7	41.9	28.1	34.5	29.4	19.7	24.2	3.6	2.2	2.9	
兵庫	2,299	2,078	4,377	9.4	11.2	10.2	88.4	72.5	80.1	41.0	27.5	33.7	28.6	19.2	23.6	3.4	2.2	2.8	
奈良	569	546	1,115	8.9	11.4	10.0	91.2	77.9	84.2	39.7	29.7	34.3	27.8	21.3	24.3	3.3	2.6	2.9	
和歌山	450	373	823	9.5	11.1	10.2	103.4	76.5	89.2	43.9	24.5	33.5	31.4	17.3	23.9	3.8	2.0	2.9	
鳥取	293	286	579	10.2	13.3	11.5	110.8	99.0	104.6	47.1	35.9	40.8	32.6	25.5	28.6	4.0	3.0	3.5	
島根	336	328	664	9.2	12.7	10.7	103.6	94.6	98.9	44.5	31.4	37.5	31.3	22.3	26.6	3.7	2.4	3.0	
岡山	843	684	1,527	9.5	10.6	10.0	92.8	69.8	80.9	44.9	26.6	35.2	31.8	18.9	25.0	3.8	2.2	3.0	
広島	1,074	972	2,046	8.6	10.5	9.4	79.1	67.4	73.1	38.3	25.2	31.3	27.1	17.7	22.1	3.4	2.0	2.7	
山形	668	666	1,334	10.1	13.0	11.3	104.9	94.4	99.4	41.2	32.3	36.1	28.4	22.8	25.2	3.4	2.6	3.0	
徳島	287	275	562	9.0	11.3	10.0	83.6	73.1	78.1	33.2	23.9	28.2	22.9	16.8	19.6	2.9	1.8	2.3	
香川	360	337	697	7.9	10.3	8.9	78.4	68.6	73.3	35.5	25.0	29.9	25.2	17.7	21.2	2.9	2.0	2.4	
愛媛	597	532	1,129	9.2	10.7	9.8	94.3	75.8	84.6	39.7	26.6	32.5	27.8	18.7	22.8	3.4	2.1	2.7	
高松	342	309	651	9.6	11.6	10.4	104.7	84.7	94.1	41.8	27.0	33.6	28.5	19.2	23.4	3.3	2.3	2.8	
福岡	2,020	1,989	4,009	9.7	11.4	10.5	83.1	73.6	78.1	40.9	29.3	34.4	28.4	20.6	24.1	3.3	2.3	2.8	
佐賀	332	313	645	9.3	11.0	10.1	86.4	73.3	79.5	41.4	26.9	33.7	29.3	19.1	23.9	3.6	2.1	2.8	
長門	659	590	1,249	10.1	11.4	10.7	106.8	84.8	95.2	48.0	31.9	39.3	34.1	22.7	28.0	4.1	2.6	3.3	
熊本	649	619	1,268	8.9	10.4	9.6	78.9	67.6	72.9	35.9	24.5	29.7	25.3	17.4	21.1	3.0	2.0	2.5	
大分	424	403	827	8.4	10.2	9.2	79.5	68.3	73.6	34.7	25.6	29.7	24.4	18.3	21.1	3.0	2.1	2.5	
宮崎	448	402	850	9.7	10.8	10.2	88.8	71.2	79.5	38.9	26.9	32.3	27.3	19.2	22.8	3.2	2.2	2.6	
鹿児島	644	617	1,261	8.6	11.0	9.7	86.1	73.5	79.4	37.8	25.7	31.4	27.0	18.2	22.3	3.1	2.0	2.6	
沖縄	563	474	1,037	12.2	12.4	12.3	77.9	63.7	70.7	47.3	32.9	39.9	33.6	23.6	28.5	4.1	2.7	3.4	
外国	9	7	16	5.0	6.0	5.4	
不詳	21	4	25	13.1	8.0	11.9	

*1 総数は男女および性別不詳の合計

*2 全国は北海道～沖縄の合計

表 21. 罹患数、部位割合 (%)、粗罹患率 (人口 10 万対)、年齢調整罹患率 (人口 10 万対)、累積罹患率 (%) : 都道府県別、性別

A. 上皮内がんを除く 直腸 C19-C20

直腸 C19-C20 2020年

都道府県	罹患数			部位割合			粗罹患率			年齢調整罹患率						累積罹患率(0-74歳)		
	男	女	総数 *1	男	女	総数 *1	男	女	総数 *1	日本人口			世界人口			男	女	総数 *1
										男	女	総数 *1	男	女	総数 *1			
全 国 *2	31,076	18,408	49,485	5.8	4.5	5.2	50.7	28.4	39.2	27.7	14.0	20.5	20.2	10.3	15.0	2.5	1.2	1.9
北海道	1,559	959	2,518	6.2	4.7	5.5	63.2	34.8	48.2	31.3	15.7	22.8	22.7	11.5	16.6	2.9	1.4	2.1
青 森	389	241	630	6.5	5.0	5.8	66.7	36.8	50.9	32.7	16.4	23.9	23.9	12.2	17.6	2.9	1.4	2.2
岩 手	386	200	586	6.6	4.5	5.7	66.2	31.9	48.4	31.5	12.5	21.6	23.2	9.1	15.9	2.9	1.0	2.0
宮 城	577	350	927	5.7	4.5	5.2	51.4	29.7	40.3	28.5	14.9	21.3	20.8	11.1	15.8	2.5	1.3	1.9
秋 田	324	186	510	5.8	4.5	5.3	71.6	36.7	53.2	32.9	15.5	23.7	24.2	11.5	17.5	3.1	1.4	2.2
山 形	302	167	469	5.7	4.4	5.1	58.5	30.3	43.9	28.0	12.7	20.0	20.3	9.4	14.7	2.5	1.0	1.8
福 島	555	300	855	6.3	4.6	5.6	61.4	32.3	46.6	30.5	15.3	22.6	22.1	11.3	16.6	2.8	1.3	2.0
茨 城	749	390	1,139	6.0	4.4	5.4	52.3	27.2	39.7	27.3	13.4	20.2	19.9	9.9	14.8	2.6	1.1	1.8
栃 木	535	304	839	6.5	4.9	5.8	55.4	31.4	43.4	29.1	15.3	22.0	21.2	11.2	16.1	2.6	1.3	2.0
群 馬	489	314	803	6.1	5.3	5.8	51.0	32.1	41.4	26.3	15.0	20.4	19.2	11.0	14.9	2.3	1.2	1.8
埼 玉	1,781	996	2,777	6.1	4.6	5.5	48.8	27.0	37.8	26.8	13.9	20.1	19.4	10.2	14.7	2.4	1.2	1.8
千 葉	1,471	789	2,260	5.6	4.1	5.0	47.2	24.9	36.0	26.1	12.8	19.2	19.1	9.5	14.1	2.4	1.1	1.7
東 京	2,941	1,772	4,713	6.1	4.3	5.3	42.6	24.8	33.6	25.5	14.6	20.8	20.1	10.8	15.3	2.5	1.3	1.9
神 奈 川	1,970	1,138	3,108	5.5	4.3	5.0	42.9	24.5	33.6	27.0	13.0	18.8	18.2	9.5	13.7	2.3	1.1	1.7
新 潟	680	351	1,031	6.1	4.4	5.4	63.6	31.0	46.8	31.4	13.3	22.0	22.9	9.7	16.1	2.8	1.2	2.0
富 山	288	175	463	5.6	4.5	5.1	57.3	32.9	44.7	27.1	13.3	19.8	19.4	9.4	14.1	2.4	1.0	1.7
石 川	262	149	411	5.2	3.8	4.6	47.7	25.6	36.3	25.1	9.4	16.9	18.2	6.8	12.3	2.1	0.8	1.5
福 井	182	120	302	5.4	5.0	5.2	48.7	30.5	39.4	25.2	12.4	18.6	18.1	9.1	13.5	2.2	1.1	1.7
山 梨	188	115	303	5.5	4.4	5.0	47.3	27.9	37.4	26.3	13.5	19.8	19.5	9.9	14.6	2.4	1.1	1.7
長 野	470	311	781	5.3	4.5	5.0	47.0	29.7	38.1	24.1	11.5	17.7	17.5	8.4	12.9	2.2	0.9	1.5
阜 田	515	331	846	5.9	5.0	5.5	53.6	32.5	42.8	27.3	14.7	20.7	20.0	10.6	15.1	2.5	1.2	1.8
静 岡	868	572	1,440	5.7	5.0	5.4	48.5	31.1	39.6	25.1	14.3	19.5	18.1	10.4	14.2	2.3	1.2	1.7
愛 知	1,787	1,010	2,797	6.4	4.8	5.7	47.5	26.7	37.1	28.5	14.2	21.1	20.8	10.4	15.5	2.7	1.2	1.9
三 重	444	261	706	5.6	4.5	5.2	51.4	28.8	39.9	26.7	13.1	19.6	19.3	9.7	14.3	2.4	1.1	1.7
滋 賀	342	185	527	6.0	4.5	5.4	49.0	25.8	37.3	28.1	13.7	20.6	20.7	10.1	15.1	2.6	1.2	1.9
京 都	669	398	1,067	5.8	4.5	5.2	54.3	29.6	41.4	29.0	14.0	21.0	21.0	10.3	15.4	2.7	1.3	1.9
大 阪	2,280	1,390	3,670	6.0	4.7	5.4	53.8	30.2	41.5	30.2	15.5	22.4	22.0	11.4	16.4	2.8	1.3	2.0
兵 庫	1,393	812	2,205	5.7	4.4	5.1	53.6	28.3	40.3	28.4	13.8	20.6	20.7	10.1	15.1	2.6	1.2	1.9
和 歌 山	333	192	525	5.2	4.0	4.7	53.4	27.4	39.6	25.9	12.5	18.7	18.9	9.2	13.7	2.4	1.1	1.7
山 崎	263	153	416	5.6	4.6	5.1	60.5	31.4	45.1	29.7	14.8	21.7	21.9	10.9	16.0	2.7	1.2	1.9
鳥 取	157	89	246	5.5	4.1	4.9	59.4	30.8	44.5	29.3	14.7	21.5	21.5	11.0	16.0	2.8	1.4	2.1
島 根	163	109	272	4.5	4.2	4.4	50.3	31.4	40.5	26.2	12.4	19.2	19.4	8.9	14.1	2.4	1.1	1.7
岡 山	511	297	808	5.8	4.6	5.3	56.3	30.3	42.8	30.7	15.9	22.9	22.6	12.1	17.1	2.9	1.4	2.1
広 島	650	423	1,073	5.2	4.6	4.9	47.9	29.3	38.3	26.3	13.6	19.7	19.4	10.0	14.5	2.5	1.2	1.8
山 口	365	252	617	5.5	4.9	5.2	57.3	35.7	46.0	27.5	14.2	20.4	20.1	10.5	15.0	2.4	1.3	1.8
徳 島	178	108	286	5.6	4.4	5.1	51.9	28.7	39.7	25.5	12.3	18.5	18.6	9.3	13.7	2.3	1.1	1.7
香 川	251	131	382	5.5	4.0	4.9	54.7	26.7	40.2	29.6	13.7	21.3	22.0	10.4	15.9	2.7	1.2	2.0
愛 媛	351	203	554	5.4	4.1	4.8	55.4	28.9	41.5	26.6	11.7	18.6	19.2	8.4	13.4	2.3	1.0	1.6
高 知	188	110	298	5.3	4.1	4.8	57.6	30.1	43.1	28.1	11.4	19.3	20.5	8.4	14.2	2.5	1.0	1.7
福 岡	1,158	788	1,946	5.6	4.5	5.1	47.6	29.1	37.9	27.7	14.6	20.7	20.4	10.8	15.3	2.5	1.3	1.8
佐 賀	158	119	277	4.4	4.2	4.3	41.1	27.9	34.1	23.2	12.7	17.7	17.2	9.3	13.1	2.1	1.1	1.6
長 崎	347	229	576	5.3	4.4	4.9	56.2	32.9	43.9	28.1	14.4	20.8	21.0	10.6	15.5	2.7	1.3	2.0
熊 本	350	220	570	4.8	3.7	4.3	42.6	24.0	32.8	23.5	10.6	16.7	17.5	7.7	12.4	2.2	0.9	1.5
大 分	249	176	425	4.9	4.5	4.7	46.7	29.8	37.8	23.2	13.4	17.9	17.1	10.1	13.3	2.1	1.1	1.6
宮 崎	301	140	441	6.5	3.8	5.3	59.6	24.8	41.2	29.7	11.6	20.0	21.7	8.5	14.7	2.8	1.0	1.9
鹿 児 島	374	233	607	5.0	4.2	4.6	50.0	27.7	38.2	26.8	12.8	19.5	19.9	9.4	14.4	2.5	1.1	1.8
沖 縄	333	150	483	7.2	3.9	5.7	46.1	20.1	32.9	30.2	12.0	20.9	22.1	9.0	15.5	2.8	1.0	1.9
外 国	4	3	7	2.2	2.6	2.4
不 詳	18	3	21	11.3	6.0	10.0

*1 総数は男女および性別不詳の合計

*2 全国は北海道～沖縄の合計

表 21. 罹患数、部位割合 (%)、粗罹患率 (人口 10 万対)、年齢調整罹患率 (人口 10 万対)、累積罹患率 (%) : 都道府県別、性別

A. 上皮内がんを除く 肝および肝内胆管 C22

都道府県	肝および肝内胆管 C22																		2020年		
	罹患数			部位割合			粗罹患率			年齢調整罹患率						累積罹患率 (0-74歳)					
	男	女	総数 *1	男	女	総数 *1	男	女	総数 *1	日本人口			世界人口			男	女	総数 *1			
										男	女	総数 *1	男	女	総数 *1						
全国 *2	23,707	11,037	34,744	4.4	2.7	3.7	38.6	17.0	27.5	17.5	5.5	11.0	12.1	3.8	7.7	1.4	0.4	0.9			
北海道	1,142	547	1,689	4.6	2.7	3.7	46.3	19.8	32.3	19.6	6.3	12.2	13.6	4.4	8.6	1.6	0.5	1.0			
青森	277	132	409	4.6	2.7	3.8	47.5	20.2	33.0	19.2	6.0	11.8	13.9	4.2	8.6	1.7	0.5	1.0			
岩手	223	118	341	3.8	2.7	3.3	38.3	18.8	28.2	15.8	5.2	10.2	11.0	3.5	7.1	1.4	0.4	0.9			
宮城	402	188	590	3.9	2.4	3.3	35.8	15.9	25.6	16.3	5.2	10.4	11.3	3.6	7.2	1.3	0.4	0.8			
秋田	194	79	273	3.5	1.9	2.8	42.9	15.6	28.5	15.3	4.1	9.1	10.3	2.8	6.2	1.2	0.3	0.7			
山形	172	98	270	3.2	2.6	3.0	33.3	17.8	25.3	12.6	4.0	8.1	8.6	2.5	5.4	1.1	0.2	0.6			
福島	329	161	490	3.7	2.5	3.2	36.4	17.3	26.7	16.1	5.1	10.4	11.5	3.5	7.4	1.4	0.4	0.9			
茨城	542	222	764	4.4	2.5	3.6	37.9	15.5	26.6	17.1	5.1	10.8	12.1	3.5	7.6	1.4	0.4	0.9			
栃木	375	171	546	4.6	2.7	3.8	38.9	17.7	28.2	17.3	5.5	11.1	11.9	3.7	7.7	1.4	0.4	0.9			
群馬	378	180	558	4.7	3.0	4.0	39.4	18.4	28.8	16.9	4.9	10.7	11.5	3.2	7.2	1.4	0.3	0.8			
埼玉	1,141	516	1,657	3.9	2.4	3.3	31.2	14.0	22.6	14.6	4.8	9.5	10.1	3.3	6.6	1.2	0.3	0.7			
千葉	1,022	445	1,467	3.9	2.3	3.2	32.8	14.1	23.3	15.0	4.7	9.6	10.3	3.2	6.6	1.2	0.3	0.8			
東京	1,988	891	2,879	4.1	2.2	3.2	28.8	12.5	20.5	16.2	4.9	10.2	11.3	3.4	7.2	1.3	0.3	0.8			
神奈川	1,346	620	1,966	3.8	2.3	3.2	29.3	13.3	21.3	14.6	5.1	9.6	10.3	3.5	6.8	1.2	0.4	0.8			
新潟	352	188	540	3.2	2.4	2.8	32.9	16.6	24.5	13.2	4.7	8.6	9.0	3.4	6.0	1.1	0.3	0.7			
富山	207	82	289	4.0	2.1	3.2	41.2	15.4	27.9	16.5	4.5	9.9	11.5	3.4	7.1	1.3	0.3	0.8			
石川	218	85	303	4.3	2.2	3.4	39.7	14.6	26.8	16.2	4.3	9.6	10.7	2.9	6.4	1.1	0.3	0.7			
福井	139	69	208	4.2	2.9	3.6	37.2	17.6	27.1	15.9	5.4	10.3	10.9	3.6	7.1	1.3	0.4	0.8			
山梨	192	87	279	5.6	3.3	4.6	48.3	21.1	34.4	18.7	6.5	12.1	12.6	4.6	8.3	1.4	0.5	0.9			
長野	329	173	502	3.7	2.5	3.2	32.9	16.5	24.5	12.9	5.1	8.8	8.8	3.8	6.1	1.1	0.4	0.7			
岐阜	363	165	528	4.1	2.5	3.4	37.8	16.2	26.7	16.4	5.0	10.3	11.6	3.4	7.2	1.3	0.3	0.8			
静岡	677	327	1,004	4.4	2.8	3.7	37.8	17.8	27.6	16.2	5.4	10.5	11.1	3.6	7.2	1.3	0.4	0.8			
愛知	1,074	480	1,554	3.8	2.3	3.2	28.6	12.7	20.6	14.2	4.6	9.1	9.7	3.2	6.3	1.1	0.4	0.7			
三重	305	167	472	3.9	2.9	3.5	35.3	18.4	26.7	15.1	6.4	10.4	10.3	4.3	7.1	1.3	0.5	0.9			
滋賀	211	123	334	3.7	3.0	3.4	30.3	17.2	23.6	14.1	5.6	9.5	9.7	3.9	6.6	1.0	0.4	0.7			
京都	517	236	753	4.5	2.6	3.7	42.0	17.5	29.2	18.1	5.7	11.3	12.2	3.9	7.7	1.4	0.4	0.9			
大阪	1,937	903	2,840	5.1	3.1	4.2	45.7	19.6	32.1	20.9	6.5	13.0	14.3	4.4	8.9	1.7	0.4	1.0			
兵庫	1,113	540	1,653	4.6	2.9	3.8	42.8	18.8	30.2	18.7	6.0	11.8	12.9	4.2	8.2	1.4	0.4	0.9			
奈良	256	114	370	4.0	2.4	3.3	41.0	16.3	27.9	15.8	4.7	9.7	10.9	3.1	6.6	1.3	0.3	0.7			
和歌山	261	128	389	5.5	3.8	4.8	60.0	26.3	42.2	22.6	6.3	13.6	15.2	4.0	9.1	1.7	0.4	1.0			
鳥取	135	64	199	4.7	3.0	4.0	51.1	22.1	36.0	20.1	6.9	12.7	13.7	4.9	8.8	1.6	0.6	1.1			
島根	182	89	271	5.0	3.4	4.4	56.1	25.7	40.4	20.8	6.9	13.2	13.9	4.7	9.0	1.6	0.5	1.0			
岡山	423	204	627	4.8	3.2	4.1	46.6	20.8	33.2	20.4	5.6	12.5	14.4	3.9	8.8	1.7	0.4	1.0			
広島	717	312	1,029	5.8	3.4	4.7	52.8	21.6	36.8	23.5	6.4	14.3	16.3	4.3	9.9	1.9	0.5	1.1			
山口	319	156	475	4.8	3.0	4.0	50.1	22.1	35.4	19.2	6.1	12.0	13.3	4.2	8.3	1.5	0.4	0.9			
徳島	183	95	278	5.7	3.9	4.9	53.3	25.2	38.6	19.4	6.4	12.3	13.3	4.3	8.4	1.4	0.4	0.9			
香川	213	86	299	4.7	2.6	3.8	46.4	17.5	31.5	19.4	6.2	12.2	13.5	4.5	8.6	1.6	0.4	1.0			
愛媛	399	200	599	6.1	4.0	5.2	63.0	28.5	44.9	26.5	7.6	16.3	18.6	5.0	11.3	2.2	0.6	1.4			
高松	169	77	246	4.7	2.9	3.9	51.8	21.1	35.6	20.5	4.5	11.8	13.8	3.0	8.0	1.5	0.4	0.9			
福岡	1,194	539	1,733	5.7	3.1	4.5	49.1	19.9	33.7	22.8	6.4	13.7	15.6	4.5	9.4	1.8	0.4	1.1			
佐賀	214	118	332	6.0	4.2	5.2	55.7	27.6	40.9	24.6	8.0	15.6	17.3	5.3	10.9	2.0	0.6	1.2			
長崎	330	148	478	5.1	2.9	4.1	53.5	21.3	36.4	21.3	5.9	12.8	14.5	4.0	8.8	1.7	0.4	1.0			
熊本	399	189	588	5.5	3.2	4.4	48.5	20.6	33.8	21.9	5.2	13.0	15.5	3.3	9.0	1.8	0.3	1.0			
大分	268	121	389	5.3	3.1	4.3	50.2	20.5	34.6	20.0	5.2	11.9	13.7	3.5	8.2	1.6	0.4	1.0			
宮崎	271	111	382	5.8	3.0	4.6	53.7	19.7	35.7	22.3	5.2	13.0	15.5	3.3	8.9	1.8	0.3	1.0			
鹿児島	406	207	613	5.5	3.7	4.7	54.3	24.6	38.6	21.7	6.2	13.3	14.7	4.1	9.0	1.6	0.4	1.0			
沖縄	203	86	289	4.4	2.2	3.4	28.1	11.5	19.7	15.6	5.2	10.2	11.2	3.7	7.3	1.4	0.4	0.9			
外国	16	2	18	8.8	1.7	6.1			
不詳	11	1	12	6.9	2.0	5.7			

*1 総数は男女および性別不詳の合計

*2 全国は北海道～沖縄の合計

表 21. 罹患数、部位割合 (%)、粗罹患率 (人口 10 万対)、年齢調整罹患率 (人口 10 万対)、累積罹患率 (%) : 都道府県別、性別

A. 上皮内がんを除く 胆のう・胆管 C23-C24

		胆のう・胆管 C23-C24															2020年		
		罹患数			部位割合			粗罹患率			年齢調整罹患率						累積罹患率 (0-74歳)		
										日本人人口			世界人口						
都道府県		男	女	総数 *1	男	女	総数 *1	男	女	総数 *1	男	女	総数 *1	男	女	総数 *1	男	女	総数 *1
全 国 *2		11,705	9,687	21,392	2.2	2.4	2.3	19.1	14.9	17.0	7.7	4.3	5.8	5.1	2.8	3.9	0.5	0.3	0.4
北海道		612	490	1,102	2.4	2.4	2.4	24.8	17.8	21.1	8.9	4.7	6.5	5.8	3.3	4.4	0.6	0.3	0.4
青森		195	151	346	3.3	3.1	3.2	33.4	23.1	27.9	12.0	6.0	8.6	7.7	4.0	5.6	0.8	0.5	0.6
岩手		159	138	297	2.7	3.1	2.9	27.3	22.0	24.5	9.2	4.5	6.6	6.0	2.8	4.3	0.6	0.2	0.4
宮城		248	186	434	2.4	2.4	2.4	22.1	15.8	18.9	9.1	4.5	6.6	6.0	2.9	4.3	0.6	0.2	0.4
秋田		179	159	338	3.2	3.8	3.5	39.6	31.4	35.2	12.3	6.2	8.9	7.9	4.1	5.8	0.8	0.4	0.6
山形		145	106	251	2.7	2.8	2.7	28.1	19.2	23.5	9.6	3.8	6.5	6.2	2.6	4.3	0.6	0.2	0.4
福島		243	209	452	2.7	3.2	2.9	26.9	22.5	24.7	9.6	5.9	7.5	6.4	4.0	5.1	0.7	0.4	0.6
茨城		272	209	481	2.2	2.4	2.3	19.0	14.6	16.8	7.4	3.8	5.5	4.9	2.5	3.6	0.5	0.2	0.4
栃木		191	151	342	2.3	2.4	2.4	19.8	15.6	17.7	7.7	4.2	5.8	5.0	2.8	3.8	0.5	0.3	0.4
群馬		183	149	332	2.3	2.5	2.4	19.1	15.2	17.1	7.4	4.0	5.6	4.9	2.6	3.7	0.5	0.3	0.4
埼玉		614	463	1,077	2.1	2.1	2.1	16.8	12.5	14.7	7.1	4.1	5.5	4.6	2.8	3.6	0.5	0.3	0.4
千葉		514	375	889	2.0	2.0	2.0	16.5	11.8	14.1	6.8	3.7	5.1	4.5	2.5	3.4	0.5	0.3	0.4
東京都		1,001	760	1,761	2.1	1.9	2.0	14.5	10.6	12.5	7.3	3.8	5.4	4.8	2.6	3.6	0.5	0.3	0.4
神奈川県		714	553	1,267	2.0	2.1	2.0	15.6	11.9	13.7	6.9	4.0	5.3	4.5	2.7	3.5	0.5	0.3	0.4
新潟		289	235	524	2.6	3.0	2.7	27.0	20.7	23.8	9.1	4.3	6.5	5.9	2.8	4.2	0.6	0.3	0.4
富山		126	118	244	2.5	3.0	2.7	25.1	22.2	23.6	9.0	4.8	6.7	5.8	3.1	4.3	0.6	0.3	0.4
石川		126	112	238	2.5	2.9	2.7	22.9	19.2	21.0	9.3	5.1	7.0	6.3	3.4	4.7	0.7	0.3	0.5
福井		88	79	167	2.6	3.3	2.9	23.5	20.1	21.8	8.8	4.6	6.5	5.7	2.9	4.2	0.6	0.3	0.4
山梨		78	63	141	2.3	2.4	2.3	19.6	15.3	17.4	7.5	4.3	5.8	5.0	3.2	4.0	0.6	0.4	0.5
長野		219	185	404	2.5	2.7	2.6	21.9	17.7	19.7	7.3	3.8	5.4	4.8	2.5	3.6	0.5	0.2	0.4
岐阜		172	164	336	2.0	2.5	2.2	17.9	16.1	17.0	7.0	4.3	5.5	4.7	2.9	3.7	0.5	0.3	0.4
静岡県		348	293	641	2.3	2.6	2.4	19.4	15.9	17.6	7.7	4.7	6.1	5.0	3.1	4.0	0.5	0.3	0.4
愛知県		586	444	1,030	2.1	2.1	2.1	15.6	11.7	13.7	7.2	3.8	5.4	4.7	2.5	3.6	0.5	0.2	0.4
三重県		179	129	308	2.3	2.2	2.3	20.7	14.2	17.4	8.0	4.1	5.8	5.3	2.8	3.9	0.6	0.3	0.4
滋賀県		121	95	216	2.1	2.3	2.2	17.3	13.3	15.3	7.5	3.8	5.5	4.9	2.5	3.6	0.5	0.3	0.4
京都府		245	177	422	2.1	2.0	2.1	19.9	13.1	16.4	8.2	4.0	5.9	5.6	2.7	4.0	0.6	0.3	0.4
大阪府		703	608	1,311	1.8	2.1	1.9	16.6	13.2	14.8	6.9	4.1	5.4	4.6	2.8	3.6	0.5	0.3	0.4
兵庫県		474	413	887	1.9	2.2	2.1	18.2	14.4	16.2	7.0	4.0	5.3	4.6	2.6	3.5	0.5	0.3	0.4
奈良県		106	115	221	1.7	2.4	2.0	17.0	16.4	16.7	5.9	4.3	5.0	3.8	2.9	3.3	0.4	0.3	0.3
和歌山県		101	68	169	2.1	2.0	2.1	23.2	13.9	18.3	7.9	3.9	5.6	5.2	2.7	3.7	0.5	0.2	0.4
鳥取県		65	62	127	2.3	2.9	2.5	24.6	21.5	22.9	8.9	4.3	6.3	5.9	2.6	4.1	0.6	0.2	0.4
島根県		85	68	153	2.3	2.6	2.5	26.2	19.6	22.8	9.2	3.8	6.2	6.3	2.5	4.3	0.7	0.2	0.4
岡山県		177	150	327	2.0	2.3	2.1	19.5	15.3	17.3	6.6	4.4	5.3	4.1	3.0	3.4	0.4	0.3	0.3
広島県		217	198	415	1.7	2.1	1.9	16.0	13.7	14.8	6.4	3.7	4.9	4.2	2.4	3.2	0.4	0.2	0.3
山口県		136	130	266	2.0	2.5	2.3	21.4	18.4	19.8	7.1	4.3	5.5	4.7	2.9	3.7	0.6	0.3	0.4
徳島県		78	73	151	2.4	3.0	2.7	22.7	19.4	21.0	7.9	5.5	6.6	5.3	3.7	4.4	0.7	0.4	0.5
香川県		74	89	163	1.6	2.7	2.1	16.1	18.1	17.2	6.9	4.3	5.6	4.7	2.8	3.7	0.5	0.3	0.4
愛媛県		134	111	245	2.1	2.2	2.1	21.2	15.8	18.4	7.4	3.7	5.3	5.0	2.4	3.5	0.6	0.2	0.4
高知県		88	78	166	2.5	2.9	2.7	26.9	21.4	24.0	8.7	3.9	6.1	5.7	2.6	4.0	0.7	0.3	0.5
福岡県		449	418	867	2.2	2.4	2.3	18.5	15.5	16.9	8.2	4.5	6.2	5.5	3.0	4.1	0.6	0.3	0.4
佐賀県		85	91	176	2.4	3.2	2.7	22.1	21.3	21.7	8.2	6.2	7.0	5.3	4.4	4.7	0.5	0.4	0.5
長崎県		124	186	310	1.9	3.6	2.7	20.1	26.7	23.6	7.5	6.1	6.8	5.1	4.0	4.5	0.6	0.4	0.5
熊本県		178	170	348	2.4	2.9	2.6	21.6	18.6	20.0	8.2	4.6	6.2	5.5	3.1	4.2	0.6	0.3	0.4
大分県		111	124	235	2.2	3.2	2.6	20.8	21.0	20.9	6.9	4.3	5.5	4.4	2.8	3.5	0.5	0.3	0.4
宮崎県		126	108	234	2.7	2.9	2.8	25.0	19.1	21.9	9.2	4.8	6.8	6.3	3.2	4.7	0.7	0.3	0.5
鹿児島県		226	151	377	3.0	2.7	2.9	30.2	18.0	23.7	10.2	4.5	7.0	6.8	3.0	4.6	0.6	0.3	0.5
沖縄県		121	83	204	2.6	2.2	2.4	16.7	11.1	13.9	8.2	4.3	6.0	5.3	2.9	4.0	0.5	0.3	0.4
外 国		2	2	4	1.1	1.7	1.3
不 詳		1	1	2	0.6	2.0	1.0

*1 総数は男女および性別不詳の合計

*2 全国は北海道～沖縄の合計

表 21. 罹患数、部位割合(%)、粗罹患率(人口10万対)、年齢調整罹患率(人口10万対)、累積罹患率(%): 都道府県別、性別

A. 上皮内がんを除く 膵臓 C25

膵臓 C25 2020年

都道府県	罹患数			部位割合			粗罹患率			年齢調整罹患率						累積罹患率(0-74歳)		
	男	女	総数 *1	男	女	総数 *1	男	女	総数 *1	日本人口			世界人口			男	女	総数 *1
										男	女	総数 *1	男	女	総数 *1			
全 国 *2	22,557	21,891	44,448	4.2	5.3	4.7	36.8	33.8	35.2	17.2	12.2	14.5	12.0	8.5	10.1	1.4	0.9	1.2
北海道	1,165	1,297	2,462	4.7	6.3	5.4	47.3	47.0	47.1	20.2	15.1	17.4	14.1	10.5	12.1	1.7	1.2	1.4
青 森	245	244	489	4.1	5.1	4.5	42.0	37.3	39.5	16.3	11.4	13.5	11.0	7.8	9.2	1.4	0.8	1.1
岩 手	218	227	445	3.7	5.1	4.3	37.4	36.2	36.8	14.7	10.9	12.6	10.1	7.5	8.7	1.1	0.8	1.0
宮 城	450	472	922	4.4	6.1	5.1	40.1	40.0	40.1	18.5	14.7	16.4	12.7	10.1	11.3	1.5	1.2	1.3
秋 田	225	237	462	4.0	5.7	4.8	49.7	46.7	48.1	19.0	10.3	14.4	13.3	6.8	10.0	1.5	0.7	1.1
山 形	236	222	458	4.4	5.8	5.0	45.7	40.2	42.9	18.2	12.3	15.0	12.2	8.6	10.3	1.4	1.0	1.2
福 島	351	334	685	4.0	5.1	4.5	38.8	35.9	37.4	16.9	11.1	13.9	11.7	7.8	9.7	1.3	0.9	1.1
茨 城	521	462	983	4.2	5.3	4.6	36.4	32.2	34.3	16.7	11.5	14.0	11.8	8.1	9.9	1.4	0.9	1.1
栃 木	348	323	671	4.2	5.2	4.6	36.1	33.4	34.7	16.7	12.2	14.3	11.8	8.3	10.0	1.4	0.9	1.2
群 馬	309	298	607	3.8	5.0	4.4	32.2	30.4	31.3	14.0	10.8	12.3	9.6	7.6	8.6	1.1	0.9	1.0
埼 玉	1,223	1,113	2,336	4.2	5.1	4.6	33.5	30.1	31.8	16.3	12.3	14.2	11.4	8.5	9.9	1.4	0.9	1.1
千 葉	1,138	998	2,136	4.3	5.2	4.7	36.5	31.5	34.0	17.2	11.8	14.4	11.9	8.2	10.0	1.4	0.9	1.1
東 京	2,088	2,098	4,186	4.3	5.1	4.7	30.3	29.3	29.8	17.1	12.6	14.8	11.8	8.7	10.2	1.4	0.9	1.2
神 奈 川	1,510	1,412	2,922	4.3	5.3	4.7	32.9	30.4	31.6	16.9	12.0	14.4	11.7	8.4	10.0	1.4	1.0	1.2
新 潟	461	434	895	4.1	5.5	4.7	43.1	38.3	40.7	18.2	11.5	14.7	12.5	8.1	10.2	1.4	0.8	1.1
富 山	234	215	449	4.6	5.5	5.0	46.6	40.4	43.4	19.3	11.8	15.3	13.4	8.1	10.5	1.6	0.8	1.2
石 川	232	226	458	4.6	5.8	5.1	42.2	38.8	40.4	19.4	12.9	16.0	13.3	8.7	10.9	1.5	1.0	1.3
福 井	147	126	273	4.4	5.2	4.7	39.3	32.1	35.6	17.7	11.7	14.4	12.1	8.4	10.1	1.3	0.9	1.1
山 梨	162	129	291	4.7	4.9	4.8	40.8	31.3	35.9	17.5	10.8	14.0	11.9	7.4	9.6	1.4	0.8	1.1
長 野	423	404	827	4.8	5.9	5.3	42.3	38.6	40.4	16.9	12.0	14.3	11.8	8.3	10.0	1.4	0.9	1.2
岐 阜	354	387	741	4.0	5.8	4.8	36.9	38.0	37.4	15.9	12.5	14.1	11.1	8.6	9.8	1.3	1.0	1.1
静 岡	710	641	1,351	4.6	5.6	5.0	39.6	34.8	37.2	17.9	12.1	14.9	12.4	8.5	10.4	1.4	0.9	1.2
愛 知	1,184	1,141	2,325	4.2	5.5	4.8	31.5	30.2	30.8	16.2	12.6	14.3	11.3	9.0	10.1	1.3	1.0	1.2
三 重	313	278	591	4.0	4.8	4.3	36.2	30.7	33.4	17.1	11.5	14.2	12.1	8.1	10.0	1.4	0.9	1.2
滋 賀	228	203	431	4.0	4.9	4.4	32.7	28.3	30.5	16.4	9.8	13.0	11.5	6.8	9.1	1.4	0.8	1.1
京 都	487	467	954	4.2	5.2	4.7	39.5	34.7	37.0	18.0	11.9	14.7	12.4	8.2	10.1	1.5	0.9	1.2
大 阪	1,552	1,496	3,048	4.1	5.1	4.5	36.6	32.5	34.5	17.9	12.2	14.8	12.5	8.4	10.3	1.5	1.0	1.2
和 歌 山	943	941	1,884	3.9	5.1	4.4	36.3	32.8	34.5	16.4	11.4	13.8	11.5	7.9	9.6	1.4	0.9	1.1
鳥 取	294	245	539	4.6	5.1	4.8	47.1	35.0	40.7	20.0	11.9	15.6	13.9	8.5	11.0	1.7	0.9	1.3
島 根	202	200	402	4.3	5.9	5.0	46.4	41.0	43.6	19.9	12.6	16.0	14.0	8.6	11.2	1.7	0.9	1.3
鳥 島	112	120	232	3.9	5.6	4.6	42.4	41.5	41.9	17.2	13.6	15.2	11.8	9.6	10.6	1.5	1.1	1.3
山 口	160	152	312	4.4	5.9	5.0	49.3	43.8	46.5	21.1	12.8	16.9	14.9	8.7	11.8	1.9	1.0	1.5
徳 島	378	367	745	4.3	5.7	4.9	41.6	37.4	39.5	17.2	11.9	14.3	11.7	8.4	9.9	1.4	0.9	1.1
香 川	497	509	1,006	4.0	5.5	4.6	36.6	35.3	35.9	17.3	12.6	14.8	12.1	8.6	10.2	1.4	1.0	1.2
愛 媛	240	249	489	3.6	4.9	4.2	37.7	35.3	36.4	15.3	11.1	13.0	10.5	7.9	9.1	1.3	0.9	1.1
高 知	123	141	264	3.8	5.8	4.7	35.8	37.5	36.7	15.1	12.4	13.7	10.8	8.7	9.7	1.3	1.0	1.2
福 岡	189	177	366	4.2	5.4	4.7	41.2	36.0	38.5	17.9	11.4	14.5	12.3	7.8	10.0	1.5	0.9	1.2
北 九 州	267	256	523	4.1	5.1	4.5	42.2	36.5	39.2	18.2	12.1	14.9	12.6	8.5	10.4	1.5	1.0	1.2
大 分	159	144	303	4.5	5.4	4.9	48.7	39.5	43.8	18.4	10.8	14.2	12.4	7.7	9.8	1.4	0.8	1.1
佐 賀	864	883	1,747	4.2	5.1	4.6	35.5	32.7	34.0	17.9	12.0	14.7	12.4	8.4	10.3	1.5	0.9	1.2
長 崎	156	154	310	4.4	5.4	4.8	40.6	36.1	38.2	18.8	12.7	15.6	13.8	9.0	11.3	1.7	1.0	1.3
熊 本	251	255	506	3.9	4.9	4.3	40.7	36.7	38.6	15.6	11.0	13.0	10.4	7.5	8.8	1.2	0.9	1.0
大 宮	333	344	677	4.6	5.8	5.1	40.5	37.6	38.9	18.9	12.6	15.5	13.4	9.0	11.1	1.6	1.0	1.3
分 崎	222	210	432	4.4	5.3	4.8	41.6	35.6	38.4	16.9	11.9	14.1	11.7	8.5	9.9	1.3	1.0	1.2
鹿 児 島	181	193	374	3.9	5.2	4.5	35.9	34.2	35.0	15.2	10.2	12.6	10.6	6.9	8.7	1.3	0.8	1.0
沖 縄	326	305	631	4.4	5.4	4.8	43.6	36.3	39.7	18.4	11.5	14.7	13.0	7.9	10.3	1.5	0.9	1.2
国 計	146	162	308	3.2	4.2	3.6	20.2	21.8	21.0	11.7	10.2	10.9	8.2	7.1	7.6	0.9	0.8	0.9
外 国	19	6	25	10.5	5.2	8.4
不 詳	5	3	8	3.1	6.0	3.8

*1 総数は男女および性別不詳の合計

*2 全国は北海道～沖縄の合計

表 21. 罹患数、部位割合 (%)、粗罹患率 (人口 10 万対)、年齢調整罹患率 (人口 10 万対)、累積罹患率 (%) : 都道府県別、性別

A. 上皮内がんを除く 喉頭 C32

喉頭 C32 2020年

都道府県	罹患数			部位割合			粗罹患率			年齢調整罹患率						累積罹患率(0-74歳)		
	男	女	総数 *1	男	女	総数 *1	男	女	総数 *1	日本人口			世界人口			男	女	総数 *1
										男	女	総数 *1	男	女	総数 *1			
全 国 *2	4,205	408	4,613	0.8	0.1	0.5	6.9	0.6	3.7	3.3	0.3	1.7	2.3	0.2	1.2	0.3	0.0	0.2
北海道	210	29	239	0.8	0.1	0.5	8.5	1.1	4.6	3.8	0.3	1.9	2.7	0.2	1.3	0.3	0.0	0.2
青森	29	4	33	0.5	0.1	0.3	5.0	0.6	2.7	1.9	0.3	1.0	1.2	0.2	0.6	0.2	0.0	0.1
岩手	35	3	38	0.6	0.1	0.4	6.0	0.5	3.1	2.6	0.1	1.3	1.8	0.1	0.9	0.3	0.0	0.1
宮城	87	6	93	0.9	0.1	0.5	7.7	0.5	4.0	3.9	0.3	2.0	2.7	0.2	1.4	0.3	0.0	0.2
秋田	55	2	57	1.0	0.0	0.6	12.2	0.4	5.9	4.3	0.1	2.0	2.9	0.1	1.3	0.4	0.0	0.2
山形	48	3	51	0.9	0.1	0.6	9.3	0.5	4.8	3.6	0.2	1.8	2.5	0.2	1.3	0.3	0.0	0.2
福島	47	7	54	0.5	0.1	0.4	5.2	0.8	2.9	2.1	0.5	1.2	1.4	0.4	0.8	0.2	0.0	0.1
茨城	83	10	93	0.7	0.1	0.4	5.8	0.7	3.2	2.7	0.3	1.4	1.9	0.2	1.0	0.3	0.0	0.1
栃木	57	1	58	0.7	0.0	0.4	5.9	0.1	3.0	2.5	0.0	1.2	1.7	0.0	0.8	0.2	0.0	0.1
群馬	70	6	76	0.9	0.1	0.5	7.3	0.6	3.9	3.3	0.2	1.6	2.3	0.1	1.1	0.3	0.0	0.2
埼玉	229	23	252	0.8	0.1	0.5	6.3	0.6	3.4	3.0	0.3	1.6	2.1	0.3	1.1	0.3	0.0	0.1
千葉	220	20	240	0.8	0.1	0.5	7.1	0.6	3.8	3.2	0.3	1.7	2.1	0.2	1.1	0.3	0.0	0.1
東京都	387	45	432	0.8	0.1	0.5	5.6	0.6	3.1	3.3	0.3	1.7	2.3	0.2	1.2	0.3	0.0	0.2
神奈川県	266	28	294	0.7	0.1	0.5	5.8	0.6	3.2	3.0	0.3	1.5	2.0	0.2	1.1	0.3	0.0	0.1
新潟	85	7	92	0.8	0.1	0.5	8.0	0.6	4.2	3.2	0.3	1.6	2.1	0.2	1.1	0.3	0.0	0.1
富山	38	4	42	0.7	0.1	0.5	7.6	0.8	4.1	2.7	0.3	1.4	1.7	0.3	0.9	0.2	0.0	0.1
石川	38	1	39	0.8	0.0	0.4	6.9	0.2	3.4	2.9	0.2	1.4	1.9	0.1	0.9	0.2	0.0	0.1
福井	40	4	44	1.2	0.2	0.8	10.7	1.0	5.7	5.2	0.7	2.8	3.9	0.5	2.1	0.5	0.1	0.3
山梨	34	4	38	1.0	0.2	0.6	8.6	1.0	4.7	3.5	0.5	1.9	2.3	0.3	1.3	0.3	0.1	0.2
長野	72	8	80	0.8	0.1	0.5	7.2	0.8	3.9	3.1	0.4	1.7	2.0	0.3	1.1	0.2	0.0	0.1
岐阜	58	4	62	0.7	0.1	0.4	6.0	0.4	3.1	2.6	0.2	1.3	1.8	0.1	0.9	0.2	0.0	0.1
静岡県	135	13	148	0.9	0.1	0.6	7.5	0.7	4.1	3.4	0.3	1.8	2.4	0.2	1.3	0.3	0.0	0.2
愛知県	229	12	241	0.8	0.1	0.5	6.1	0.3	3.2	3.3	0.1	1.7	2.3	0.1	1.2	0.3	0.0	0.2
三重県	56	8	64	0.7	0.1	0.5	6.5	0.9	3.6	2.7	0.2	1.4	1.9	0.1	0.9	0.2	0.0	0.1
滋賀県	35	4	39	0.6	0.1	0.4	5.0	0.6	2.8	2.7	0.4	1.5	1.9	0.3	1.1	0.2	0.0	0.1
京都府	77	10	87	0.7	0.1	0.4	6.3	0.7	3.4	3.1	0.3	1.6	2.2	0.2	1.1	0.3	0.0	0.1
大阪府	296	32	328	0.8	0.1	0.5	7.0	0.7	3.7	3.5	0.4	1.8	2.4	0.3	1.3	0.3	0.0	0.2
兵庫県	181	18	199	0.7	0.1	0.5	7.0	0.6	3.6	3.2	0.3	1.6	2.2	0.2	1.1	0.3	0.0	0.1
奈良県	51	7	58	0.8	0.1	0.5	8.2	1.0	4.4	3.4	0.3	1.7	2.3	0.2	1.2	0.3	0.0	0.1
和歌山県	39	5	44	0.8	0.1	0.5	9.0	1.0	4.8	3.4	0.4	1.7	2.3	0.3	1.2	0.3	0.0	0.1
鳥取県	28	1	29	1.0	0.0	0.6	10.6	0.3	5.2	4.5	0.2	2.2	3.3	0.2	1.6	0.5	0.0	0.3
島根県	24	1	25	0.7	0.0	0.4	7.4	0.3	3.7	3.4	0.0	1.6	2.4	0.0	1.2	0.3	0.0	0.2
岡山県	74	6	80	0.8	0.1	0.5	8.1	0.6	4.2	4.2	0.1	2.1	3.2	0.1	1.6	0.4	0.0	0.2
広島県	91	5	96	0.7	0.1	0.4	6.7	0.3	3.4	3.2	0.2	1.6	2.3	0.1	1.1	0.3	0.0	0.2
山口県	56	5	61	0.8	0.1	0.5	8.8	0.7	4.5	3.6	0.4	1.8	2.5	0.3	1.3	0.3	0.0	0.2
徳島県	22	0	22	0.7	0.0	0.4	6.4	0.0	3.1	2.6	0.0	1.2	1.8	0.0	0.8	0.3	0.0	0.1
香川県	35	2	37	0.8	0.1	0.5	7.6	0.4	3.9	3.6	0.2	1.8	2.6	0.1	1.3	0.3	0.0	0.2
愛媛県	45	7	52	0.7	0.1	0.5	7.1	1.0	3.9	3.2	0.4	1.7	2.3	0.3	1.3	0.3	0.0	0.2
高知県	27	3	30	0.8	0.1	0.5	8.3	0.8	4.3	3.0	0.5	1.6	1.9	0.4	1.1	0.2	0.0	0.1
福岡県	174	20	194	0.8	0.1	0.5	7.2	0.7	3.8	3.7	0.3	1.8	2.6	0.2	1.3	0.3	0.0	0.2
佐賀県	28	2	30	0.8	0.1	0.5	7.3	0.5	3.7	3.2	0.4	1.6	2.0	0.3	1.1	0.2	0.0	0.1
長崎県	57	8	65	0.9	0.2	0.6	9.2	1.2	5.0	4.3	0.5	2.3	3.1	0.4	1.7	0.4	0.1	0.2
熊本県	68	9	77	0.9	0.2	0.6	8.3	1.0	4.4	3.7	0.6	2.0	2.6	0.4	1.4	0.3	0.1	0.2
大分県	49	4	53	1.0	0.1	0.6	9.2	0.7	4.7	3.6	0.4	1.9	2.4	0.4	1.3	0.3	0.0	0.2
宮崎県	50	2	52	1.1	0.1	0.6	9.9	0.4	4.9	4.6	0.1	2.2	3.2	0.1	1.5	0.4	0.0	0.2
鹿児島県	56	3	59	0.8	0.1	0.5	7.5	0.4	3.7	3.8	0.1	1.8	2.8	0.1	1.4	0.4	0.0	0.2
沖縄県	34	2	36	0.7	0.1	0.4	4.7	0.3	2.5	2.8	0.1	1.4	2.0	0.0	1.0	0.3	0.0	0.1
外国	2	0	2	1.1	0.0	0.7
不詳	0	0	0	0.0	0.0	0.0

*1 総数は男女および性別不詳の合計

*2 全国は北海道～沖縄の合計

表 21. 罹患数、部位割合(%)、粗罹患率(人口10万対)、年齢調整罹患率(人口10万対)、累積罹患率(%): 都道府県別、性別

A. 上皮内がんを除く 肺 C33-C34

肺 C33-C34 2020年

都道府県	罹患数			部位割合			粗罹患率			年齢調整罹患率						累積罹患率(0-74歳)		
	男	女	総数 *1	男	女	総数 *1	男	女	総数 *1	日本人口			世界人口			男	女	総数 *1
										男	女	総数 *1	男	女	総数 *1			
全 国 *2	81,080	39,679	120,759	15.2	9.7	12.8	132.2	61.2	95.7	58.9	24.0	39.9	40.2	16.8	27.5	4.9	2.0	3.4
北海道	4,218	2,343	6,561	16.9	11.4	14.4	171.1	84.9	125.6	70.0	29.4	47.3	47.9	20.5	32.7	5.9	2.6	4.1
青森	936	449	1,385	15.6	9.3	12.8	160.4	68.6	111.9	63.3	23.4	40.8	43.3	16.5	28.3	5.2	2.0	3.5
岩手	818	390	1,208	14.0	8.8	11.8	140.3	62.1	99.8	55.7	20.0	36.3	38.5	13.9	25.3	4.8	1.7	3.2
宮城	1,538	615	2,153	15.1	8.0	12.0	137.0	52.1	93.5	62.5	21.7	40.4	42.5	15.3	27.9	5.2	1.8	3.5
秋田	705	356	1,061	12.7	8.6	10.9	155.8	70.2	110.6	55.6	22.3	37.0	38.1	15.8	25.7	4.4	1.8	3.1
山形	792	350	1,142	14.9	9.1	12.5	153.4	63.5	106.9	59.9	21.2	39.2	41.7	14.6	27.3	5.2	1.7	3.4
福島	1,249	580	1,829	14.1	8.9	11.9	138.2	62.4	99.8	56.3	22.5	38.1	38.7	15.5	26.4	4.7	1.9	3.3
茨城	1,881	754	2,635	15.2	8.6	12.4	131.4	52.5	91.9	57.5	21.0	38.2	39.9	14.9	26.7	4.9	1.8	3.3
栃木	1,186	527	1,713	14.4	8.4	11.8	122.9	54.4	88.6	54.1	21.8	36.9	36.9	15.4	25.5	4.6	1.8	3.2
群馬	1,191	516	1,707	14.8	8.7	12.2	124.1	52.7	88.0	52.3	19.6	34.8	35.5	13.7	23.9	4.3	1.5	2.9
埼玉県	4,422	2,026	6,448	15.2	9.3	12.7	121.1	54.9	87.8	55.5	22.9	38.1	37.8	15.9	26.1	4.6	1.9	3.2
千葉県	3,853	1,826	5,679	14.7	9.6	12.5	123.6	57.7	90.4	56.3	23.6	38.8	38.4	16.4	26.7	4.7	2.0	3.3
東京都	7,123	4,054	11,177	14.7	9.9	12.5	103.3	56.7	79.6	56.3	27.2	40.4	38.2	19.0	27.8	4.6	2.3	3.4
神奈川県	4,929	2,402	7,331	13.9	9.0	11.8	107.4	51.7	79.4	52.5	21.2	40.1	35.8	15.2	24.9	4.3	1.8	3.0
新潟県	1,601	666	2,267	14.4	8.4	11.9	149.8	58.8	103.0	59.2	20.1	38.2	40.4	14.0	26.3	5.0	1.7	3.3
富山県	805	361	1,166	15.7	9.3	13.0	160.2	67.8	112.7	63.4	22.8	41.1	43.0	16.1	28.3	5.2	1.9	3.5
石川県	804	361	1,165	15.9	9.3	13.1	146.2	61.9	102.9	63.6	23.5	41.5	43.2	16.6	28.6	5.0	2.0	3.5
福井県	567	217	784	16.9	9.0	13.6	151.6	55.2	102.2	64.6	19.8	40.4	44.4	13.8	28.0	5.4	1.8	3.5
山梨県	480	273	753	14.0	10.4	12.4	120.8	66.2	93.0	49.5	23.4	35.4	33.2	16.3	24.2	3.7	2.1	2.9
長野県	1,172	630	1,802	13.3	9.2	11.5	117.2	60.1	88.0	46.6	22.3	33.6	31.9	15.8	23.3	3.9	1.9	2.8
岐阜県	1,353	612	1,965	15.4	9.3	12.7	140.9	60.1	99.3	58.0	22.1	38.5	39.7	15.4	26.6	4.7	1.9	3.2
静岡県	2,171	1,036	3,207	14.2	9.0	12.0	121.2	56.2	88.3	51.4	20.9	35.0	35.4	14.6	24.3	4.4	1.8	3.0
愛知県	4,507	2,012	6,519	16.1	9.6	13.3	119.8	53.2	86.4	59.9	23.5	40.4	40.8	16.4	27.8	5.0	2.1	3.5
三重県	1,233	578	1,811	15.7	10.1	13.3	142.6	63.8	102.3	59.8	24.3	40.4	40.4	16.8	27.6	4.7	1.9	3.3
滋賀県	932	423	1,355	16.4	10.3	13.8	133.6	59.1	95.9	62.9	24.8	42.4	42.2	17.0	28.7	4.9	2.1	3.5
京都府	1,865	945	2,810	16.1	10.6	13.7	151.4	70.2	109.0	65.4	25.9	43.6	44.4	18.0	29.9	5.4	2.1	3.7
大阪府	6,178	3,081	9,259	16.2	10.4	13.7	145.8	67.0	104.8	66.1	26.6	44.3	45.0	18.6	30.5	5.4	2.3	3.8
兵庫県	3,834	1,816	5,650	15.7	9.8	13.1	147.5	63.4	103.4	62.2	24.5	41.3	42.1	17.2	28.3	4.9	2.0	3.4
奈良県	952	456	1,408	14.9	9.5	12.6	152.6	65.1	106.3	58.0	21.5	37.9	39.3	14.6	25.7	4.7	1.7	3.1
和歌山県	690	311	1,001	14.6	9.3	12.4	158.6	63.8	108.5	62.3	22.4	40.3	43.2	15.4	28.0	5.4	1.9	3.5
鳥取県	440	163	603	15.3	7.6	12.0	166.4	56.4	109.0	65.9	19.9	40.6	45.5	14.2	28.4	5.8	1.8	3.7
島根県	501	262	763	13.8	10.1	12.3	154.5	75.5	113.7	59.5	24.6	40.6	41.1	17.3	28.4	5.2	2.2	3.7
岡山県	1,347	624	1,971	15.2	9.7	12.9	148.3	63.6	104.4	61.2	24.5	41.0	41.3	17.2	28.2	5.0	2.1	3.5
広島県	1,901	909	2,810	15.3	9.8	13.0	140.1	63.0	100.4	61.5	23.9	41.0	41.8	16.7	28.2	5.2	2.0	3.5
山口県	1,030	544	1,574	15.5	10.6	13.4	161.8	77.1	117.3	63.5	25.4	42.5	43.9	17.7	29.5	5.4	2.1	3.7
徳島県	500	228	728	15.6	9.4	12.9	145.7	60.6	101.2	52.3	21.9	35.4	35.6	15.6	24.5	4.1	1.8	2.9
香川県	701	338	1,039	15.4	10.4	13.3	152.7	68.8	109.3	60.7	25.1	41.2	41.6	17.7	28.6	5.2	2.2	3.6
愛媛県	1,012	528	1,540	15.6	10.6	13.4	159.9	75.2	115.4	62.6	27.0	42.7	42.7	19.2	29.6	5.0	2.3	3.6
高知県	478	290	768	13.4	10.9	12.3	146.4	79.5	111.1	55.9	26.0	39.3	38.5	18.4	27.5	4.5	2.4	3.4
福岡県	3,323	1,873	5,196	16.0	10.7	13.6	136.7	69.3	101.2	63.4	27.1	43.0	43.4	18.8	29.7	5.3	2.3	3.7
佐賀県	576	288	864	16.1	10.2	13.5	149.8	67.4	106.5	63.8	21.4	40.5	43.6	14.3	27.7	5.3	1.6	3.4
長崎県	1,026	538	1,564	15.8	10.4	13.4	166.3	77.4	119.2	65.4	25.7	43.3	45.0	17.8	30.0	5.5	2.2	3.7
熊本県	1,115	553	1,668	15.3	9.3	12.6	135.6	60.4	96.0	54.7	22.5	36.8	37.8	15.7	25.6	4.5	1.9	3.2
大分県	786	401	1,187	15.6	10.2	13.2	147.4	67.9	105.6	58.4	23.0	38.8	39.7	16.2	26.8	4.8	1.9	3.3
宮崎県	653	382	1,035	14.1	10.3	12.4	129.4	67.6	96.8	51.6	24.3	36.5	35.5	17.2	25.5	4.3	2.0	3.1
鹿児島県	1,050	564	1,614	14.1	10.1	12.4	140.3	67.1	101.6	56.3	23.6	38.5	38.8	16.6	26.8	4.7	2.0	3.3
沖縄県	656	228	884	14.2	6.0	10.5	90.8	30.6	60.2	50.2	14.4	31.2	34.5	10.2	21.7	4.1	1.2	2.6
外国	27	15	42	14.9	12.9	14.1
不詳	18	2	20	11.3	4.0	9.5

*1 総数は男女および性別不詳の合計

*2 全国は北海道～沖縄の合計

表 21. 罹患数、部位割合 (%)、粗罹患率 (人口 10 万対)、年齢調整罹患率 (人口 10 万対)、累積罹患率 (%) : 都道府県別、性別

A. 上皮内がんを除く 皮膚 C43-C44

皮膚 C43-C44 2020年

都道府県	罹患数			部位割合			粗罹患率			年齢調整罹患率						累積罹患率(0-74歳)		
	男	女	総数 *1	男	女	総数 *1	男	女	総数 *1	日本人口			世界人口			男	女	総数 *1
										男	女	総数 *1	男	女	総数 *1			
全国 *2	12,418	11,427	23,846	2.3	2.8	2.5	20.2	17.6	18.9	8.8	6.2	7.3	6.1	4.4	5.1	0.6	0.4	0.5
北海道	480	470	950	1.9	2.3	2.1	19.5	17.0	18.2	7.7	5.5	6.4	5.4	3.9	4.5	0.5	0.4	0.5
青森	132	148	280	2.2	3.1	2.6	22.6	22.6	22.6	7.7	6.3	6.8	5.3	4.5	4.7	0.5	0.4	0.4
岩手	120	120	240	2.1	2.7	2.3	20.6	19.1	19.8	7.2	5.2	6.0	4.9	3.7	4.2	0.4	0.4	0.4
宮城	237	216	453	2.3	2.8	2.5	21.1	18.3	19.7	9.1	6.9	7.8	6.3	5.1	5.6	0.6	0.5	0.5
秋田	126	144	270	2.3	3.5	2.8	27.8	28.4	28.1	8.2	5.6	6.7	5.7	3.6	4.5	0.5	0.3	0.4
山形	125	112	237	2.4	2.9	2.6	24.2	20.3	22.2	8.3	5.6	6.7	5.6	4.0	4.7	0.5	0.4	0.5
福島	200	224	424	2.3	3.4	2.8	22.1	24.1	23.1	8.4	6.7	7.4	6.0	4.7	5.2	0.5	0.5	0.5
茨城	250	224	474	2.0	2.6	2.2	17.5	15.6	16.5	7.5	5.5	6.4	5.2	3.9	4.5	0.4	0.4	0.4
栃木	198	151	349	2.4	2.4	2.4	20.5	15.6	18.1	9.2	5.7	7.3	6.5	4.2	5.2	0.6	0.4	0.5
群馬	166	170	336	2.1	2.9	2.4	17.3	17.4	17.3	7.3	5.6	6.4	5.0	4.0	4.5	0.5	0.4	0.5
埼玉	594	519	1,113	2.0	2.4	2.2	16.3	14.1	15.2	7.8	5.7	6.6	5.4	4.1	4.7	0.5	0.4	0.5
千葉	603	523	1,126	2.3	2.7	2.5	19.3	16.5	17.9	8.6	6.3	7.3	6.1	4.5	5.2	0.6	0.5	0.5
東京	1,077	940	2,017	2.2	2.3	2.3	15.6	13.1	14.4	8.4	5.8	7.0	5.8	4.2	4.9	0.6	0.4	0.5
神奈川	777	677	1,454	2.2	2.5	2.3	16.9	14.6	15.7	8.3	5.9	7.0	5.9	4.2	4.9	0.6	0.4	0.5
新潟	257	249	506	2.3	3.1	2.7	24.0	22.0	23.0	9.6	6.1	7.7	6.7	4.2	5.4	0.7	0.4	0.5
富山	104	107	211	2.0	2.8	2.3	20.7	20.1	20.4	8.7	5.4	7.0	6.2	3.8	5.0	0.6	0.4	0.5
石川	85	93	178	1.7	2.4	2.0	15.5	16.0	15.7	6.4	5.5	5.8	4.4	4.1	4.1	0.5	0.4	0.4
福井	80	69	149	2.4	2.9	2.6	21.4	17.6	19.4	8.5	5.4	6.8	5.9	3.7	4.7	0.5	0.4	0.5
山梨	77	84	161	2.2	3.2	2.7	19.4	20.4	19.9	9.1	6.5	7.7	6.6	4.8	5.7	0.5	0.5	0.5
長野	246	217	463	2.8	3.2	3.0	24.6	20.7	22.6	8.6	5.8	7.0	6.0	4.1	4.9	0.6	0.3	0.5
岐阜	217	199	416	2.5	3.0	2.7	22.6	19.5	21.0	9.0	6.8	7.7	6.2	5.0	5.5	0.6	0.5	0.5
静岡	395	353	748	2.6	3.1	2.8	22.1	19.2	20.6	9.0	6.1	7.4	6.2	4.3	5.2	0.6	0.4	0.5
愛知	714	600	1,314	2.6	2.9	2.7	19.0	15.9	17.4	9.1	6.0	7.4	6.3	4.2	5.1	0.6	0.4	0.5
三重	209	169	378	2.7	2.9	2.8	24.2	18.7	21.4	10.2	6.5	8.1	7.0	4.6	5.7	0.7	0.5	0.6
滋賀	150	124	274	2.6	3.0	2.8	21.5	17.3	19.4	10.6	7.2	8.7	7.4	5.2	6.2	0.7	0.5	0.6
京都	258	229	487	2.2	2.6	2.4	21.0	17.0	18.9	9.0	6.7	7.6	6.1	4.9	5.4	0.6	0.5	0.5
大阪	815	683	1,498	2.1	2.3	2.2	19.2	14.8	17.0	8.7	5.9	7.1	6.0	4.2	4.9	0.6	0.4	0.5
兵庫	563	531	1,094	2.3	2.9	2.5	21.7	18.5	20.0	9.1	6.4	7.6	6.4	4.6	5.4	0.6	0.5	0.5
奈良	133	122	255	2.1	2.5	2.3	21.3	17.4	19.3	8.4	6.9	7.5	5.8	5.3	5.5	0.6	0.5	0.5
和歌山	121	110	231	2.6	3.3	2.9	27.8	22.6	25.0	9.6	5.5	7.3	6.1	3.8	4.8	0.5	0.4	0.5
鳥取	56	65	121	1.9	3.0	2.4	21.2	22.5	21.9	7.8	8.3	7.8	5.4	6.2	5.7	0.5	0.7	0.6
島根	74	67	141	2.0	2.6	2.3	22.8	19.3	21.0	8.2	4.2	6.0	5.9	2.9	4.3	0.5	0.2	0.4
岡山	205	218	423	2.3	3.4	2.8	22.6	22.2	22.4	8.3	7.4	7.7	5.6	5.2	5.3	0.5	0.5	0.5
広島	298	250	548	2.4	2.7	2.5	22.0	17.3	19.6	9.4	5.6	7.3	6.5	3.9	5.1	0.6	0.4	0.5
山口	159	154	313	2.4	3.0	2.7	25.0	21.8	23.3	9.4	6.8	7.8	6.5	5.0	5.6	0.6	0.5	0.6
徳島	88	84	172	2.8	3.4	3.1	25.6	22.3	23.9	9.3	6.3	7.6	6.2	4.4	5.2	0.7	0.4	0.5
香川	109	108	217	2.4	3.3	2.8	23.7	22.0	22.8	8.6	6.6	7.4	5.8	4.6	5.1	0.5	0.5	0.5
愛媛	173	145	318	2.7	2.9	2.8	27.3	20.7	23.8	9.9	5.1	7.2	6.6	3.5	4.9	0.7	0.3	0.5
高松	118	101	219	3.3	3.8	3.5	36.1	27.7	31.7	12.1	6.9	9.1	8.2	5.0	6.4	0.7	0.5	0.6
福岡	502	465	967	2.4	2.7	2.5	20.7	17.2	18.8	9.8	6.1	7.7	6.8	4.4	5.4	0.6	0.4	0.5
佐賀	73	82	155	2.0	2.9	2.4	19.0	19.2	19.1	6.9	5.0	5.7	4.4	3.4	3.8	0.3	0.3	0.3
長崎	210	220	430	3.2	4.3	3.7	34.0	31.6	32.8	13.2	9.4	11.0	9.0	6.6	7.6	0.9	0.7	0.8
熊本	222	231	453	3.0	3.9	3.4	27.0	25.2	26.1	10.4	7.1	8.5	7.1	4.9	5.9	0.7	0.5	0.6
大分	128	128	256	2.5	3.3	2.8	24.0	21.7	22.8	9.9	6.2	7.8	7.2	4.6	5.8	0.7	0.5	0.6
宮崎	135	122	257	2.9	3.3	3.1	26.7	21.6	24.0	9.9	6.4	7.9	6.7	4.6	5.4	0.6	0.5	0.6
鹿児島	217	232	450	2.9	4.1	3.4	29.0	27.6	28.3	10.9	8.8	9.7	7.7	6.5	7.0	0.8	0.6	0.7
沖縄	142	178	320	3.1	4.6	3.8	19.6	23.9	21.8	10.7	9.1	9.9	7.5	6.7	7.1	0.7	0.6	0.6
外国	1	3	4	0.6	2.6	1.3
不詳	2	0	2	1.3	0.0	1.0

*1 総数は男女および性別不詳の合計

*2 全国は北海道～沖縄の合計

表 21. 罹患数、部位割合(%)、粗罹患率(人口10万対)、年齢調整罹患率(人口10万対)、累積罹患率(%): 都道府県別、性別

A. 上皮内がんを除く 乳房 C50

乳房 C50 2020年

都道府県	罹患数			部位割合			粗罹患率			年齢調整罹患率						累積罹患率(0-74歳)		
	男	女	総数 *1	男	女	総数 *1	男	女	総数 *1	日本人口			世界人口			男	女	総数 *1
										男	女	総数 *1	男	女	総数 *1			
全 国 *2	622	91,531	92,153	0.1	22.3	9.8	1.0	141.3	73.1	0.5	95.0	48.5	0.4	72.9	37.1	0.0	8.1	4.1
北海道	31	4,237	4,268	0.1	20.6	9.4	1.3	153.5	81.7	0.6	98.3	51.7	0.5	75.4	39.5	0.1	8.3	4.3
青 森	8	987	995	0.1	20.5	9.2	1.4	150.8	80.4	0.7	100.1	52.1	0.5	77.0	39.8	0.0	8.4	4.3
岩 手	6	914	920	0.1	20.7	9.0	1.0	145.6	76.0	0.5	95.9	48.5	0.4	74.1	37.3	0.0	8.1	4.1
宮 城	7	1,706	1,713	0.1	22.1	9.6	0.6	144.7	74.4	0.3	100.4	51.0	0.2	77.1	38.9	0.0	8.3	4.2
秋 田	4	684	688	0.1	16.5	7.1	0.9	134.9	71.7	0.4	84.2	43.2	0.2	64.9	33.1	0.0	7.0	3.6
山 形	5	704	709	0.1	18.4	7.8	1.0	127.6	66.4	0.3	85.1	43.0	0.2	66.3	33.4	0.0	7.5	3.8
福 島	12	1,284	1,296	0.1	19.8	8.4	1.3	138.2	70.7	0.5	90.3	45.0	0.4	69.2	34.3	0.0	7.7	3.8
茨 城	12	2,056	2,068	0.1	23.4	9.8	0.8	143.2	72.1	0.5	95.7	47.6	0.3	73.7	36.5	0.0	8.1	4.0
栃 木	8	1,372	1,380	0.1	22.0	9.5	0.8	141.7	71.4	0.4	95.4	47.4	0.3	73.1	36.1	0.0	7.9	3.9
群 馬	10	1,329	1,339	0.1	22.5	9.6	1.0	135.7	69.1	0.5	87.9	44.2	0.4	67.2	33.6	0.1	7.4	3.7
群 衆	31	5,362	5,393	0.1	24.7	10.6	0.8	145.2	73.4	0.5	99.8	49.8	0.3	76.5	38.1	0.0	8.5	4.2
埼 玉	31	4,451	4,482	0.1	23.3	9.9	1.0	140.6	71.3	0.5	94.2	47.3	0.3	72.2	36.1	0.0	8.0	4.0
千 葉	67	10,329	10,396	0.1	25.3	11.6	1.0	144.5	74.0	0.6	103.9	52.6	0.4	79.5	40.0	0.0	8.8	4.4
東 京	41	6,792	6,833	0.1	25.4	11.0	0.9	146.1	74.0	0.5	100.2	50.2	0.3	76.7	38.2	0.0	8.5	4.2
神 奈 川	7	1,646	1,653	0.1	20.7	8.7	0.7	145.3	75.1	0.3	98.0	49.4	0.2	75.7	37.9	0.0	8.2	4.1
新 潟	5	780	785	0.1	20.1	8.7	1.0	146.6	75.9	0.6	90.9	46.4	0.4	69.6	35.4	0.1	7.8	4.0
富 山	9	852	861	0.2	22.0	9.7	1.6	146.2	76.0	1.1	97.5	50.3	0.9	74.7	38.4	0.1	8.0	4.1
石 川	1	488	489	0.0	20.2	8.5	0.3	124.2	63.8	0.3	83.2	42.2	0.2	63.5	32.1	0.0	7.0	3.5
福 山	3	603	606	0.1	23.1	10.0	0.8	146.1	74.8	0.3	97.7	49.1	0.2	75.5	37.8	0.0	8.2	4.1
山 梨	11	1,390	1,401	0.1	20.3	8.9	1.1	132.7	68.4	0.5	86.0	43.5	0.3	66.1	33.3	0.0	7.3	3.7
長 野	8	1,363	1,371	0.1	20.6	8.9	0.8	133.8	69.3	0.4	85.6	43.9	0.3	65.4	33.5	0.0	7.3	3.7
岐 阜	19	2,693	2,712	0.1	23.4	10.1	1.1	146.2	74.6	0.6	97.0	48.8	0.4	74.7	37.4	0.1	8.2	4.1
静 岡	37	4,874	4,911	0.1	23.3	10.0	1.0	128.9	65.1	0.5	90.3	45.3	0.4	69.2	34.5	0.0	7.6	3.8
愛 知	11	1,231	1,242	0.1	21.4	9.1	1.3	135.9	70.2	0.5	87.7	44.8	0.3	67.2	34.1	0.0	7.5	3.8
三 重	10	870	880	0.2	21.2	9.0	1.4	121.5	62.3	0.8	85.1	43.5	0.5	65.9	33.6	0.1	7.2	3.7
京 都	14	1,861	1,875	0.1	20.9	9.1	1.1	138.2	72.7	0.5	92.2	48.2	0.4	70.6	36.8	0.0	7.8	4.0
大 阪	50	6,416	6,466	0.1	21.7	9.5	1.2	139.4	73.2	0.6	93.8	48.8	0.4	71.9	37.3	0.0	8.0	4.1
兵 庫	33	3,969	4,002	0.1	21.3	9.3	1.3	138.5	73.2	0.6	90.0	47.3	0.5	68.9	36.1	0.1	7.7	4.0
奈 良	7	981	988	0.1	20.4	8.8	1.1	140.0	74.6	0.5	90.0	47.8	0.4	69.0	36.6	0.1	7.7	4.1
和 歌 山	3	671	674	0.1	20.0	8.3	0.7	137.6	73.1	0.6	84.2	44.5	0.5	64.4	33.9	0.1	7.1	3.7
鳥 取	1	427	428	0.0	19.9	8.5	0.4	147.8	77.3	0.1	95.0	48.7	0.1	73.6	37.6	0.0	8.2	4.2
島 根	6	426	432	0.2	16.5	6.9	1.9	122.8	64.4	0.8	76.3	38.8	0.6	58.0	29.4	0.1	6.5	3.3
島 根	8	1,412	1,420	0.1	22.0	9.3	0.9	144.0	75.2	0.4	98.7	50.8	0.3	76.0	38.9	0.0	8.3	4.3
岡 山	11	1,982	1,993	0.1	21.4	9.2	0.8	137.4	71.2	0.5	91.5	47.0	0.3	70.2	35.9	0.0	8.0	4.1
山 徳	5	998	1,003	0.1	19.5	8.5	0.8	141.5	74.7	0.2	89.1	46.2	0.2	68.3	35.3	0.0	7.5	3.9
山 口	8	511	519	0.3	21.0	9.2	2.3	135.8	72.1	0.8	88.9	46.2	0.6	68.5	35.4	0.1	7.4	3.8
香 川	5	647	652	0.1	19.8	8.4	1.1	131.8	68.6	0.4	88.2	45.2	0.3	68.1	34.7	0.0	7.4	3.8
愛 媛	7	1,074	1,081	0.1	21.5	9.4	1.1	153.0	81.0	0.4	95.9	50.1	0.3	73.2	38.1	0.0	8.0	4.1
高 知	4	554	558	0.1	20.8	9.0	1.2	151.8	80.7	0.4	89.0	46.4	0.3	68.0	35.3	0.1	7.7	4.0
福 岡	25	3,849	3,874	0.1	22.0	10.1	1.0	142.3	75.4	0.5	96.1	50.6	0.3	73.5	38.5	0.0	8.1	4.2
佐 賀	1	568	569	0.0	20.0	8.9	0.3	133.0	70.1	0.1	86.9	45.4	0.1	66.5	34.6	0.0	7.6	3.9
長 崎	7	1,051	1,058	0.1	20.3	9.1	1.1	151.1	80.6	0.7	97.2	51.2	0.5	74.7	39.2	0.0	8.5	4.4
熊 本	5	1,340	1,345	0.1	22.5	10.2	0.6	146.3	77.4	0.2	102.6	53.4	0.1	79.1	41.0	0.0	8.7	4.5
大 分	4	784	788	0.1	19.9	8.8	0.7	132.8	70.1	0.3	85.3	44.4	0.2	65.7	34.0	0.0	7.1	3.7
宮 崎	4	792	796	0.1	21.3	9.5	0.8	140.2	74.4	0.3	90.9	47.6	0.2	69.9	36.5	0.0	7.8	4.1
鹿 児 島	13	1,147	1,160	0.2	20.5	8.9	1.7	136.6	73.0	1.1	90.9	47.9	0.8	69.8	36.7	0.1	7.7	4.0
沖 縄	7	1,074	1,081	0.2	28.0	12.8	1.0	144.2	73.7	0.6	104.8	53.3	0.4	79.4	40.2	0.1	9.0	4.5
外 国	0	21	21	0.0	18.1	7.1
不 詳	1	6	7	0.6	12.0	3.3

*1 総数は男女および性別不詳の合計

*2 全国は北海道～沖縄の合計

表 21. 罹患数、部位割合 (%)、粗罹患率 (人口 10 万対)、年齢調整罹患率 (人口 10 万対)、累積罹患率 (%) : 都道府県別、性別

A. 上皮内がんを除く 子宮 C53-C55

子宮 C53-C55 2020年

都道府県	罹患数			部位割合			粗罹患率			年齢調整罹患率						累積罹患率(0-74歳)		
	男	女	総数 *1	男	女	総数 *1	男	女	総数 *1	日本人口			世界人口			男	女	総数 *1
										男	女	総数 *1	男	女	総数 *1			
全 国 *2	-	28,492	28,492	-	6.9	3.0	-	44.0	-	-	33.3	-	-	25.9	-	-	2.8	-
北海道	-	1,310	1,310	-	6.4	2.9	-	47.5	-	-	34.5	-	-	26.9	-	-	2.9	-
青 森	-	319	319	-	6.6	3.0	-	48.7	-	-	36.2	-	-	28.2	-	-	3.0	-
岩 手	-	294	294	-	6.7	2.9	-	46.8	-	-	35.7	-	-	27.8	-	-	2.9	-
宮 城	-	530	530	-	6.9	3.0	-	44.9	-	-	34.2	-	-	26.5	-	-	2.8	-
秋 田	-	254	254	-	6.1	2.6	-	50.1	-	-	37.2	-	-	28.9	-	-	3.0	-
山 形	-	243	243	-	6.3	2.7	-	44.1	-	-	31.8	-	-	24.7	-	-	2.7	-
福 島	-	424	424	-	6.5	2.8	-	45.6	-	-	36.3	-	-	28.4	-	-	2.9	-
茨 城	-	612	612	-	7.0	2.9	-	42.6	-	-	32.0	-	-	24.8	-	-	2.7	-
栃 木	-	471	471	-	7.5	3.3	-	48.6	-	-	37.8	-	-	29.4	-	-	3.1	-
群 馬	-	416	416	-	7.0	3.0	-	42.5	-	-	31.0	-	-	24.3	-	-	2.6	-
埼 玉	-	1,621	1,621	-	7.5	3.2	-	43.9	-	-	33.3	-	-	25.9	-	-	2.8	-
千 葉	-	1,429	1,429	-	7.5	3.2	-	45.1	-	-	34.0	-	-	26.3	-	-	2.9	-
東 京	-	3,036	3,036	-	7.4	3.4	-	42.5	-	-	32.9	-	-	25.5	-	-	2.7	-
神 奈 川	-	1,935	1,935	-	7.2	3.1	-	41.6	-	-	31.1	-	-	24.1	-	-	2.6	-
新 潟	-	448	448	-	5.6	2.3	-	39.6	-	-	29.4	-	-	22.9	-	-	2.5	-
富 山	-	216	216	-	5.6	2.4	-	40.6	-	-	31.1	-	-	24.0	-	-	2.6	-
石 川	-	211	211	-	5.4	2.4	-	36.2	-	-	26.7	-	-	20.7	-	-	2.2	-
福 井	-	148	148	-	6.1	2.6	-	37.7	-	-	29.4	-	-	23.2	-	-	2.5	-
山 梨	-	184	184	-	7.0	3.0	-	44.6	-	-	33.9	-	-	26.5	-	-	2.8	-
長 野	-	487	487	-	7.1	3.1	-	46.5	-	-	34.7	-	-	27.1	-	-	2.9	-
山 梨	-	464	464	-	7.0	3.0	-	45.6	-	-	35.0	-	-	27.2	-	-	2.9	-
岐 阜	-	835	835	-	7.3	3.1	-	45.3	-	-	32.6	-	-	25.3	-	-	2.7	-
静 岡	-	1,520	1,520	-	7.3	3.1	-	40.2	-	-	31.1	-	-	24.1	-	-	2.6	-
愛 知	-	402	402	-	7.0	3.0	-	44.4	-	-	33.8	-	-	26.5	-	-	2.9	-
重 慶	-	250	250	-	6.1	2.6	-	34.9	-	-	27.8	-	-	21.5	-	-	2.3	-
滋 賀	-	560	560	-	6.3	2.7	-	41.6	-	-	31.7	-	-	24.6	-	-	2.6	-
都 府 県	-	2,025	2,025	-	6.9	3.0	-	44.0	-	-	33.8	-	-	26.4	-	-	2.8	-
大 阪	-	1,283	1,283	-	6.9	3.0	-	44.8	-	-	32.8	-	-	25.5	-	-	2.8	-
兵 庫	-	337	337	-	7.0	3.0	-	48.1	-	-	34.9	-	-	27.2	-	-	2.9	-
和 歌 山	-	239	239	-	7.1	3.0	-	49.0	-	-	35.5	-	-	27.8	-	-	3.0	-
鳥 取	-	135	135	-	6.3	2.7	-	46.7	-	-	35.7	-	-	27.8	-	-	2.8	-
島 根	-	128	128	-	5.0	2.1	-	36.9	-	-	27.3	-	-	20.9	-	-	2.3	-
山 口	-	441	441	-	6.9	2.9	-	45.0	-	-	35.1	-	-	27.5	-	-	2.9	-
岡 山	-	658	658	-	7.1	3.0	-	45.6	-	-	33.3	-	-	25.7	-	-	2.8	-
山 西	-	331	331	-	6.5	2.8	-	46.9	-	-	34.6	-	-	26.9	-	-	2.9	-
徳 島	-	165	165	-	6.8	2.9	-	43.8	-	-	28.8	-	-	22.2	-	-	2.3	-
香 川	-	213	213	-	6.5	2.7	-	43.4	-	-	34.6	-	-	27.0	-	-	2.9	-
愛 媛	-	320	320	-	6.4	2.8	-	45.6	-	-	31.9	-	-	24.6	-	-	2.6	-
高 知	-	177	177	-	6.6	2.8	-	48.5	-	-	40.0	-	-	31.4	-	-	3.2	-
福 岡	-	1,248	1,248	-	7.1	3.3	-	46.1	-	-	37.1	-	-	28.9	-	-	3.0	-
佐 賀	-	185	185	-	6.5	2.9	-	43.3	-	-	36.1	-	-	28.5	-	-	3.0	-
長 崎	-	348	348	-	6.7	3.0	-	50.0	-	-	40.4	-	-	31.7	-	-	3.2	-
熊 本	-	406	406	-	6.8	3.1	-	44.3	-	-	33.4	-	-	26.1	-	-	2.8	-
大 分	-	250	250	-	6.4	2.8	-	42.3	-	-	32.7	-	-	25.9	-	-	2.7	-
宮 崎	-	285	285	-	7.7	3.4	-	50.5	-	-	40.2	-	-	31.3	-	-	3.3	-
鹿 児 島	-	373	373	-	6.7	2.9	-	44.4	-	-	35.2	-	-	27.2	-	-	3.0	-
沖 縄	-	326	326	-	8.5	3.9	-	43.8	-	-	35.5	-	-	27.8	-	-	3.0	-
外 国	-	6	6	-	5.2	2.0	-	.	-	-	.	-	-	.	-	-	.	-
不 詳	-	9	9	-	18.0	4.3	-	.	-	-	.	-	-	.	-	-	.	-

*1 総数は男女および性別不詳の合計

*2 全国は北海道～沖縄の合計

表 21. 罹患数、部位割合 (%)、粗罹患率 (人口 10 万対)、年齢調整罹患率 (人口 10 万対)、累積罹患率 (%) : 都道府県別、性別

A. 上皮内がんを除く 子宮頸部 C53

子宮頸部 C53 2020年

都道府県	罹患数			部位割合			粗罹患率			年齢調整罹患率						累積罹患率(0-74歳)		
	男	女	総数 *1	男	女	総数 *1	男	女	総数 *1	日本人口			世界人口			男	女	総数 *1
										男	女	総数 *1	男	女	総数 *1			
全 国 *2	-	10,353	10,353	-	2.5	1.1	-	16.0	-	-	13.1	-	-	10.3	-	-	1.0	-
北海道	-	484	484	-	2.3	1.1	-	17.5	-	-	14.4	-	-	11.3	-	-	1.1	-
青 森	-	91	91	-	1.9	0.8	-	13.9	-	-	11.0	-	-	8.5	-	-	0.9	-
岩 手	-	90	90	-	2.0	0.9	-	14.3	-	-	13.0	-	-	10.3	-	-	1.0	-
宮 城	-	166	166	-	2.2	0.9	-	14.1	-	-	11.8	-	-	9.2	-	-	0.9	-
秋 田	-	100	100	-	2.4	1.0	-	19.7	-	-	16.3	-	-	12.6	-	-	1.3	-
山 形	-	73	73	-	1.9	0.8	-	13.2	-	-	10.7	-	-	8.4	-	-	0.8	-
福 島	-	170	170	-	2.6	1.1	-	18.3	-	-	16.9	-	-	13.3	-	-	1.3	-
茨 城	-	219	219	-	2.5	1.0	-	15.3	-	-	12.6	-	-	9.9	-	-	1.0	-
栃 木	-	171	171	-	2.7	1.2	-	17.7	-	-	15.1	-	-	11.8	-	-	1.2	-
群 馬	-	153	153	-	2.6	1.1	-	15.6	-	-	12.9	-	-	10.3	-	-	1.0	-
埼 玉	-	573	573	-	2.6	1.1	-	15.5	-	-	12.8	-	-	10.0	-	-	1.0	-
千 葉	-	509	509	-	2.7	1.1	-	16.1	-	-	12.6	-	-	9.8	-	-	1.0	-
東 京	-	1,063	1,063	-	2.6	1.2	-	14.9	-	-	12.1	-	-	9.4	-	-	0.9	-
神 奈 川	-	624	624	-	2.3	1.0	-	13.4	-	-	10.6	-	-	8.2	-	-	0.8	-
新 潟	-	141	141	-	1.8	0.7	-	12.4	-	-	10.0	-	-	7.8	-	-	0.8	-
富 山	-	58	58	-	1.5	0.6	-	10.9	-	-	8.6	-	-	6.7	-	-	0.7	-
石 川	-	65	65	-	1.7	0.7	-	11.2	-	-	8.9	-	-	7.0	-	-	0.7	-
福 井	-	55	55	-	2.3	1.0	-	14.0	-	-	12.3	-	-	9.9	-	-	1.0	-
山 梨	-	59	59	-	2.3	1.0	-	14.3	-	-	12.0	-	-	9.4	-	-	0.9	-
長 野	-	139	139	-	2.0	0.9	-	13.3	-	-	11.3	-	-	8.9	-	-	0.9	-
岐 阜	-	200	200	-	3.0	1.3	-	19.6	-	-	16.4	-	-	12.8	-	-	1.3	-
静 岡	-	331	331	-	2.9	1.2	-	18.0	-	-	14.5	-	-	11.4	-	-	1.2	-
愛 知	-	581	581	-	2.8	1.2	-	15.4	-	-	12.7	-	-	9.9	-	-	1.0	-
三 重	-	141	141	-	2.5	1.0	-	15.6	-	-	13.2	-	-	10.5	-	-	1.0	-
滋 賀	-	87	87	-	2.1	0.9	-	12.1	-	-	10.8	-	-	8.5	-	-	0.8	-
京 都	-	205	205	-	2.3	1.0	-	15.2	-	-	13.0	-	-	10.2	-	-	1.0	-
大 阪	-	810	810	-	2.7	1.2	-	17.6	-	-	14.2	-	-	11.1	-	-	1.1	-
兵 庫	-	468	468	-	2.5	1.1	-	16.3	-	-	12.5	-	-	9.7	-	-	1.0	-
奈 良	-	116	116	-	2.4	1.0	-	16.6	-	-	12.9	-	-	10.0	-	-	1.0	-
和 歌 山	-	97	97	-	2.9	1.2	-	19.9	-	-	14.4	-	-	11.2	-	-	1.2	-
鳥 取	-	63	63	-	2.9	1.3	-	21.8	-	-	18.2	-	-	14.3	-	-	1.4	-
島 根	-	47	47	-	1.8	0.8	-	13.6	-	-	10.1	-	-	7.7	-	-	0.8	-
岡 山	-	147	147	-	2.3	1.0	-	15.0	-	-	12.9	-	-	10.3	-	-	1.0	-
広 島	-	238	238	-	2.6	1.1	-	16.5	-	-	13.2	-	-	10.3	-	-	1.0	-
山 口	-	139	139	-	2.7	1.2	-	19.7	-	-	16.2	-	-	12.7	-	-	1.2	-
山 德	-	61	61	-	2.5	1.1	-	16.2	-	-	12.6	-	-	9.9	-	-	0.9	-
香 川	-	67	67	-	2.1	0.9	-	13.6	-	-	12.9	-	-	10.1	-	-	1.0	-
愛 媛	-	111	111	-	2.2	1.0	-	15.8	-	-	12.4	-	-	9.8	-	-	0.9	-
高 知	-	73	73	-	2.7	1.2	-	20.0	-	-	18.9	-	-	15.0	-	-	1.4	-
福 岡	-	529	529	-	3.0	1.4	-	19.6	-	-	16.9	-	-	13.2	-	-	1.3	-
佐 賀	-	69	69	-	2.4	1.1	-	16.2	-	-	14.1	-	-	11.2	-	-	1.0	-
長 崎	-	152	152	-	2.9	1.3	-	21.9	-	-	20.3	-	-	16.0	-	-	1.5	-
熊 本	-	133	133	-	2.2	1.0	-	14.5	-	-	11.9	-	-	9.5	-	-	0.9	-
大 分	-	95	95	-	2.4	1.1	-	16.1	-	-	14.2	-	-	11.5	-	-	1.1	-
宮 崎	-	111	111	-	3.0	1.3	-	19.7	-	-	16.7	-	-	13.1	-	-	1.3	-
鹿 児 島	-	154	154	-	2.7	1.2	-	18.3	-	-	16.3	-	-	12.7	-	-	1.3	-
沖 縄	-	125	125	-	3.3	1.5	-	16.8	-	-	13.6	-	-	10.6	-	-	1.0	-
外 国	-	4	4	-	3.4	1.3	-	.	-	-	.	-	-	.	-	-	.	-
不 詳	-	6	6	-	12.0	2.9	-	.	-	-	.	-	-	.	-	-	.	-

*1 総数は男女および性別不詳の合計

*2 全国は北海道～沖縄の合計

表 21. 罹患数、部位割合 (%)、粗罹患率 (人口 10 万対)、年齢調整罹患率 (人口 10 万対)、累積罹患率 (%) : 都道府県別、性別

A. 上皮内がんを除く 子宮体部 C54

子宮体部 C54 2020年

都道府県	罹患数			部位割合			粗罹患率			年齢調整罹患率						累積罹患率(0-74歳)		
	男	女	総数 *1	男	女	総数 *1	男	女	総数 *1	日本人口			世界人口			男	女	総数 *1
										男	女	総数 *1	男	女	総数 *1			
全 国 *2	-	17,779	17,779	-	4.3	1.9	-	27.4	-	-	20.1	-	-	15.5	-	-	1.7	-
北海道	-	804	804	-	3.9	1.8	-	29.1	-	-	19.9	-	-	15.4	-	-	1.7	-
青 森	-	226	226	-	4.7	2.1	-	34.5	-	-	25.3	-	-	19.7	-	-	2.1	-
岩 手	-	198	198	-	4.5	1.9	-	31.5	-	-	22.4	-	-	17.3	-	-	1.9	-
宮 城	-	361	361	-	4.7	2.0	-	30.6	-	-	22.3	-	-	17.3	-	-	1.9	-
秋 田	-	148	148	-	3.6	1.5	-	29.2	-	-	20.3	-	-	15.8	-	-	1.7	-
山 形	-	170	170	-	4.4	1.9	-	30.8	-	-	21.1	-	-	16.2	-	-	1.9	-
福 島	-	248	248	-	3.8	1.6	-	26.7	-	-	19.2	-	-	14.9	-	-	1.6	-
茨 城	-	384	384	-	4.4	1.8	-	26.7	-	-	19.2	-	-	14.8	-	-	1.6	-
栃 木	-	294	294	-	4.7	2.0	-	30.4	-	-	22.5	-	-	17.5	-	-	2.0	-
群 馬	-	254	254	-	4.3	1.8	-	25.9	-	-	18.0	-	-	13.9	-	-	1.6	-
埼 玉	-	1,029	1,029	-	4.7	2.0	-	27.9	-	-	20.4	-	-	15.7	-	-	1.8	-
千 葉	-	902	902	-	4.7	2.0	-	28.5	-	-	21.2	-	-	16.4	-	-	1.9	-
東 京	-	1,927	1,927	-	4.7	2.2	-	27.0	-	-	20.6	-	-	15.9	-	-	1.8	-
神 奈 川	-	1,293	1,293	-	4.8	2.1	-	27.8	-	-	20.4	-	-	15.8	-	-	1.8	-
新 潟	-	305	305	-	3.8	1.6	-	26.9	-	-	19.3	-	-	15.0	-	-	1.7	-
山 川 渇	-	155	155	-	4.0	1.7	-	29.1	-	-	22.2	-	-	17.2	-	-	1.9	-
富 山	-	137	137	-	3.5	1.5	-	23.5	-	-	17.3	-	-	13.3	-	-	1.5	-
石 川	-	93	93	-	3.9	1.6	-	23.7	-	-	17.1	-	-	13.3	-	-	1.6	-
福 井	-	125	125	-	4.8	2.1	-	30.3	-	-	21.9	-	-	17.2	-	-	1.9	-
山 梨	-	340	340	-	5.0	2.2	-	32.5	-	-	23.2	-	-	18.1	-	-	2.0	-
長 野	-	260	260	-	3.9	1.7	-	25.5	-	-	18.6	-	-	14.3	-	-	1.6	-
岐 阜	-	492	492	-	4.3	1.8	-	26.7	-	-	17.9	-	-	13.8	-	-	1.6	-
静 岡	-	931	931	-	4.5	1.9	-	24.6	-	-	18.3	-	-	14.2	-	-	1.6	-
愛 知	-	256	256	-	4.5	1.9	-	28.3	-	-	20.4	-	-	15.9	-	-	1.9	-
三 重	-	161	161	-	3.9	1.6	-	22.5	-	-	16.8	-	-	13.0	-	-	1.5	-
滋 賀	-	349	349	-	3.9	1.7	-	25.9	-	-	18.6	-	-	14.4	-	-	1.6	-
京 都	-	1,187	1,187	-	4.0	1.8	-	25.8	-	-	19.5	-	-	15.2	-	-	1.7	-
大 阪	-	797	797	-	4.3	1.9	-	27.8	-	-	20.1	-	-	15.6	-	-	1.8	-
兵 庫	-	215	215	-	4.5	1.9	-	30.7	-	-	21.6	-	-	16.9	-	-	1.9	-
和 歌 山	-	138	138	-	4.1	1.7	-	28.3	-	-	20.7	-	-	16.3	-	-	1.8	-
鳥 取	-	72	72	-	3.4	1.4	-	24.9	-	-	17.5	-	-	13.5	-	-	1.5	-
島 根	-	81	81	-	3.1	1.3	-	23.4	-	-	17.2	-	-	13.3	-	-	1.5	-
山 梨	-	288	288	-	4.5	1.9	-	29.4	-	-	22.0	-	-	17.0	-	-	1.9	-
岡 山	-	415	415	-	4.5	1.9	-	28.8	-	-	20.1	-	-	15.4	-	-	1.7	-
山 口	-	188	188	-	3.7	1.6	-	26.7	-	-	18.4	-	-	14.2	-	-	1.6	-
徳 島	-	101	101	-	4.1	1.8	-	26.8	-	-	16.2	-	-	12.3	-	-	1.4	-
香 川	-	144	144	-	4.4	1.8	-	29.3	-	-	21.6	-	-	16.9	-	-	1.9	-
愛 媛	-	201	201	-	4.0	1.7	-	28.6	-	-	19.3	-	-	14.8	-	-	1.7	-
高 知	-	101	101	-	3.8	1.6	-	27.7	-	-	20.9	-	-	16.2	-	-	1.8	-
福 岡	-	703	703	-	4.0	1.8	-	26.0	-	-	20.1	-	-	15.6	-	-	1.8	-
佐 賀	-	114	114	-	4.0	1.8	-	26.7	-	-	21.8	-	-	17.1	-	-	1.9	-
長 崎	-	192	192	-	3.7	1.6	-	27.6	-	-	20.0	-	-	15.6	-	-	1.7	-
熊 本	-	271	271	-	4.6	2.0	-	29.6	-	-	21.4	-	-	16.5	-	-	1.8	-
大 分	-	152	152	-	3.9	1.7	-	25.7	-	-	18.4	-	-	14.3	-	-	1.6	-
宮 崎	-	166	166	-	4.5	2.0	-	29.4	-	-	22.6	-	-	17.6	-	-	1.9	-
鹿 児 島	-	214	214	-	3.8	1.6	-	25.5	-	-	18.7	-	-	14.3	-	-	1.7	-
沖 縄	-	197	197	-	5.1	2.3	-	26.5	-	-	21.7	-	-	17.0	-	-	1.9	-
外 国	-	2	2	-	1.7	0.7	-	.	-	-	.	-	-	.	-	-	.	-
不 詳	-	3	3	-	6.0	1.4	-	.	-	-	.	-	-	.	-	-	.	-

*1 総数は男女および性別不詳の合計

*2 全国は北海道～沖縄の合計

表 21. 罹患数、部位割合 (%)、粗罹患率 (人口 10 万対)、年齢調整罹患率 (人口 10 万対)、累積罹患率 (%) : 都道府県別、性別

A. 上皮内がんを除く 卵巣 C56

																				卵巣 C56			2020年		
都道府県	罹患数			部位割合			粗罹患率			年齢調整罹患率						累積罹患率(0-74歳)									
	男	女	総数 *1	男	女	総数 *1	男	女	総数 *1	日本人口			世界人口			男	女	総数 *1							
										男	女	総数 *1	男	女	総数 *1										
全 国 *2	-	12,738	12,738	-	3.1	1.3	-	19.7	-	-	14.9	-	-	11.9	-	-	1.2	-							
北海道	-	636	636	-	3.1	1.4	-	23.0	-	-	17.4	-	-	14.1	-	-	1.4	-							
青森	-	146	146	-	3.0	1.4	-	22.3	-	-	16.4	-	-	13.4	-	-	1.4	-							
岩手	-	134	134	-	3.0	1.3	-	21.4	-	-	15.8	-	-	12.5	-	-	1.3	-							
宮城	-	239	239	-	3.1	1.3	-	20.3	-	-	15.0	-	-	11.8	-	-	1.2	-							
秋田	-	126	126	-	3.0	1.3	-	24.8	-	-	17.6	-	-	14.0	-	-	1.5	-							
山形	-	113	113	-	2.9	1.2	-	20.5	-	-	15.2	-	-	12.0	-	-	1.2	-							
福島	-	194	194	-	3.0	1.3	-	20.9	-	-	16.1	-	-	13.0	-	-	1.3	-							
茨城	-	278	278	-	3.2	1.3	-	19.4	-	-	15.1	-	-	12.0	-	-	1.2	-							
栃木	-	239	239	-	3.8	1.7	-	24.7	-	-	18.3	-	-	14.9	-	-	1.5	-							
群馬	-	171	171	-	2.9	1.2	-	17.5	-	-	12.7	-	-	10.0	-	-	1.1	-							
埼玉	-	789	789	-	3.6	1.6	-	21.4	-	-	16.1	-	-	12.9	-	-	1.3	-							
千葉	-	690	690	-	3.6	1.5	-	21.8	-	-	16.3	-	-	12.9	-	-	1.3	-							
東京都	-	1,352	1,352	-	3.3	1.5	-	18.9	-	-	15.2	-	-	12.3	-	-	1.3	-							
神奈川県	-	944	944	-	3.5	1.5	-	20.3	-	-	15.6	-	-	12.4	-	-	1.3	-							
新潟	-	239	239	-	3.0	1.3	-	21.1	-	-	15.7	-	-	12.5	-	-	1.3	-							
富山	-	113	113	-	2.9	1.3	-	21.2	-	-	15.5	-	-	12.8	-	-	1.2	-							
石川	-	111	111	-	2.9	1.2	-	19.0	-	-	12.4	-	-	9.5	-	-	1.0	-							
福井	-	69	69	-	2.9	1.2	-	17.6	-	-	15.0	-	-	12.9	-	-	1.2	-							
山梨	-	78	78	-	3.0	1.3	-	18.9	-	-	14.3	-	-	11.4	-	-	1.2	-							
長野	-	203	203	-	3.0	1.3	-	19.4	-	-	13.3	-	-	10.7	-	-	1.1	-							
岐阜	-	203	203	-	3.1	1.3	-	19.9	-	-	14.7	-	-	11.8	-	-	1.2	-							
静岡県	-	316	316	-	2.8	1.2	-	17.2	-	-	12.7	-	-	10.3	-	-	1.0	-							
愛知県	-	700	700	-	3.4	1.4	-	18.5	-	-	13.9	-	-	11.0	-	-	1.2	-							
三重	-	150	150	-	2.6	1.1	-	16.6	-	-	12.3	-	-	9.8	-	-	1.0	-							
滋賀	-	128	128	-	3.1	1.3	-	17.9	-	-	13.6	-	-	10.9	-	-	1.1	-							
京都	-	281	281	-	3.2	1.4	-	20.9	-	-	15.9	-	-	13.2	-	-	1.3	-							
大阪	-	870	870	-	2.9	1.3	-	18.9	-	-	14.4	-	-	11.6	-	-	1.2	-							
兵庫県	-	574	574	-	3.1	1.3	-	20.0	-	-	14.6	-	-	11.8	-	-	1.2	-							
奈良	-	127	127	-	2.6	1.1	-	18.1	-	-	13.3	-	-	10.5	-	-	1.1	-							
和歌山	-	91	91	-	2.7	1.1	-	18.7	-	-	13.4	-	-	10.7	-	-	1.1	-							
徳島	-	50	50	-	2.3	1.0	-	17.3	-	-	13.0	-	-	10.5	-	-	1.0	-							
鳥取	-	72	72	-	2.8	1.2	-	20.8	-	-	16.8	-	-	13.5	-	-	1.4	-							
島根	-	185	185	-	2.9	1.2	-	18.9	-	-	14.8	-	-	11.8	-	-	1.2	-							
岡山	-	249	249	-	2.7	1.1	-	17.3	-	-	13.4	-	-	10.7	-	-	1.1	-							
広島	-	132	132	-	2.6	1.1	-	18.7	-	-	13.5	-	-	10.8	-	-	1.1	-							
山口	-	73	73	-	3.0	1.3	-	19.4	-	-	13.9	-	-	11.4	-	-	1.1	-							
徳島	-	101	101	-	3.1	1.3	-	20.6	-	-	16.2	-	-	12.9	-	-	1.3	-							
香川	-	149	149	-	3.0	1.3	-	21.2	-	-	15.5	-	-	12.3	-	-	1.3	-							
愛媛	-	79	79	-	3.0	1.3	-	21.6	-	-	16.0	-	-	12.6	-	-	1.2	-							
高知	-	491	491	-	2.8	1.3	-	18.2	-	-	13.7	-	-	11.0	-	-	1.1	-							
福岡	-	77	77	-	2.7	1.2	-	18.0	-	-	14.7	-	-	12.2	-	-	1.2	-							
佐賀	-	118	118	-	2.3	1.0	-	17.0	-	-	13.0	-	-	10.7	-	-	1.0	-							
長崎	-	170	170	-	2.9	1.3	-	18.6	-	-	13.6	-	-	11.1	-	-	1.1	-							
熊本	-	98	98	-	2.5	1.1	-	16.6	-	-	13.0	-	-	10.6	-	-	1.0	-							
大分	-	115	115	-	3.1	1.4	-	20.4	-	-	15.6	-	-	12.5	-	-	1.3	-							
鹿児島	-	159	159	-	2.8	1.2	-	18.9	-	-	14.0	-	-	11.5	-	-	1.2	-							
沖縄	-	116	116	-	3.0	1.4	-	15.6	-	-	12.4	-	-	9.8	-	-	1.0	-							
外 国	-	7	7	-	6.0	2.4	-	.	-	-	.	-	-	.	-	-	.	-							
不 詳	-	1	1	-	2.0	0.5	-	.	-	-	.	-	-	.	-	-	.	-							

*1 総数は男女および性別不詳の合計

*2 全国は北海道～沖縄の合計

表 21. 罹患数、部位割合 (%)、粗罹患率 (人口 10 万対)、年齢調整罹患率 (人口 10 万対)、累積罹患率 (%) : 都道府県別、性別

A. 上皮内がんを除く 前立腺 C61

前立腺 C61 2020年

都道府県	罹患数			部位割合			粗罹患率			年齢調整罹患率						累積罹患率 (0-74歳)		
	男	女	総数 *1	男	女	総数 *1	男	女	総数 *1	日本人口			世界人口			男	女	総数 *1
										男	女	総数 *1	男	女	総数 *1			
全国 *2	87,756	-	87,756	16.4	-	9.3	143.0	-	-	62.1	-	-	41.7	-	-	5.2	-	-
北海道	3,603	-	3,603	14.4	-	7.9	146.2	-	-	58.1	-	-	39.1	-	-	5.0	-	-
青森	829	-	829	13.8	-	7.7	142.1	-	-	54.2	-	-	36.5	-	-	4.6	-	-
岩手	1,022	-	1,022	17.5	-	10.0	175.3	-	-	67.3	-	-	45.3	-	-	5.9	-	-
宮城	1,465	-	1,465	14.4	-	8.2	130.5	-	-	57.8	-	-	38.8	-	-	4.8	-	-
秋田	795	-	795	14.3	-	8.2	175.7	-	-	61.5	-	-	41.7	-	-	5.5	-	-
山形	845	-	845	15.9	-	9.2	163.6	-	-	60.3	-	-	40.5	-	-	5.1	-	-
福島	1,429	-	1,429	16.1	-	9.3	158.1	-	-	62.1	-	-	41.9	-	-	5.2	-	-
茨城	2,082	-	2,082	16.8	-	9.8	145.5	-	-	60.0	-	-	40.2	-	-	5.0	-	-
栃木	1,426	-	1,426	17.3	-	9.9	147.8	-	-	63.6	-	-	42.9	-	-	5.4	-	-
群馬	1,501	-	1,501	18.7	-	10.8	156.5	-	-	65.2	-	-	44.5	-	-	5.8	-	-
埼玉	4,709	-	4,709	16.2	-	9.3	128.9	-	-	58.5	-	-	39.4	-	-	5.0	-	-
千葉	4,536	-	4,536	17.3	-	10.0	145.5	-	-	64.1	-	-	42.9	-	-	5.4	-	-
東京都	7,888	-	7,888	16.3	-	8.8	114.3	-	-	61.8	-	-	41.5	-	-	5.2	-	-
神奈川県	6,747	-	6,747	19.0	-	10.8	147.0	-	-	70.7	-	-	47.5	-	-	6.1	-	-
新潟	1,551	-	1,551	13.9	-	8.1	145.1	-	-	55.3	-	-	37.0	-	-	4.7	-	-
富山	712	-	712	13.9	-	7.9	141.7	-	-	54.9	-	-	36.9	-	-	4.6	-	-
石川	822	-	822	16.3	-	9.2	149.5	-	-	63.4	-	-	42.7	-	-	5.4	-	-
福井	451	-	451	13.5	-	7.8	120.6	-	-	49.8	-	-	32.9	-	-	4.1	-	-
山梨	617	-	617	18.0	-	10.2	155.3	-	-	63.5	-	-	43.3	-	-	5.4	-	-
長野	1,720	-	1,720	19.5	-	11.0	171.9	-	-	67.2	-	-	45.7	-	-	5.8	-	-
岐阜	1,433	-	1,433	16.3	-	9.3	149.2	-	-	60.8	-	-	40.9	-	-	5.0	-	-
静岡県	2,690	-	2,690	17.6	-	10.0	150.2	-	-	61.6	-	-	41.5	-	-	5.2	-	-
愛知県	4,524	-	4,524	16.2	-	9.3	120.3	-	-	59.2	-	-	40.0	-	-	5.1	-	-
三重	1,388	-	1,388	17.6	-	10.2	160.6	-	-	67.9	-	-	46.0	-	-	5.9	-	-
滋賀	957	-	957	16.9	-	9.8	137.2	-	-	63.7	-	-	42.2	-	-	5.2	-	-
京都	1,940	-	1,940	16.8	-	9.5	157.5	-	-	65.5	-	-	43.6	-	-	5.4	-	-
大阪	5,642	-	5,642	14.8	-	8.3	133.2	-	-	58.8	-	-	39.4	-	-	4.9	-	-
兵庫	3,752	-	3,752	15.3	-	8.7	144.3	-	-	60.3	-	-	40.7	-	-	5.2	-	-
奈良	1,095	-	1,095	17.2	-	9.8	175.5	-	-	66.5	-	-	44.6	-	-	5.6	-	-
和歌山	713	-	713	15.1	-	8.8	163.9	-	-	60.4	-	-	40.5	-	-	5.0	-	-
徳島	460	-	460	16.0	-	9.2	174.0	-	-	67.4	-	-	44.8	-	-	5.4	-	-
鳥取	637	-	637	17.5	-	10.2	196.4	-	-	72.0	-	-	47.7	-	-	6.0	-	-
島根	1,442	-	1,442	16.3	-	9.5	158.8	-	-	65.8	-	-	44.3	-	-	5.5	-	-
岡山	2,041	-	2,041	16.4	-	9.4	150.4	-	-	63.9	-	-	42.7	-	-	5.2	-	-
広島	1,116	-	1,116	16.8	-	9.5	175.3	-	-	64.0	-	-	43.5	-	-	5.5	-	-
山口	545	-	545	17.0	-	9.7	158.8	-	-	55.1	-	-	35.5	-	-	4.0	-	-
徳島	873	-	873	19.2	-	11.2	190.1	-	-	75.2	-	-	50.2	-	-	6.5	-	-
香川	1,100	-	1,100	16.9	-	9.6	173.8	-	-	65.9	-	-	44.1	-	-	5.5	-	-
愛媛	604	-	604	16.9	-	9.7	185.0	-	-	65.4	-	-	43.6	-	-	5.2	-	-
高松	3,193	-	3,193	15.4	-	8.4	131.3	-	-	58.5	-	-	38.9	-	-	4.8	-	-
福岡	560	-	560	15.7	-	8.7	145.7	-	-	59.6	-	-	40.2	-	-	5.1	-	-
佐賀	1,081	-	1,081	16.6	-	9.3	175.2	-	-	65.5	-	-	43.2	-	-	5.4	-	-
長崎	1,263	-	1,263	17.3	-	9.5	153.6	-	-	60.9	-	-	40.8	-	-	5.0	-	-
熊本	842	-	842	16.7	-	9.4	157.9	-	-	59.3	-	-	40.0	-	-	4.9	-	-
大分	805	-	805	17.4	-	9.6	159.5	-	-	57.5	-	-	37.7	-	-	4.5	-	-
鹿児島	1,513	-	1,513	20.3	-	11.6	202.2	-	-	77.5	-	-	52.1	-	-	6.6	-	-
沖縄	797	-	797	17.2	-	9.4	110.3	-	-	58.4	-	-	38.2	-	-	4.4	-	-
外国	12	-	12	6.6	-	4.0	.	-	-	.	-	-	.	-	-	.	-	-
不詳	11	-	11	6.9	-	5.2	.	-	-	.	-	-	.	-	-	.	-	-

*1 総数は男女および性別不詳の合計

*2 全国は北海道～沖縄の合計

表 21. 罹患数、部位割合 (%)、粗罹患率 (人口 10 万対)、年齢調整罹患率 (人口 10 万対)、累積罹患率 (%) : 都道府県別、性別

A. 上皮内がんを除く 膀胱 C67

都道府県	罹患数		部位割合			粗罹患率			年齢調整罹患率						累積罹患率(0-74歳)			
	男	女	総数 *1	男	女	総数 *1	男	女	総数 *1	日本人口			世界人口			男	女	総数 *1
										男	女	総数 *1	男	女	総数 *1			
	男	女	総数 *1	男	女	総数 *1	男	女	総数 *1	男	女	総数 *1	男	女	総数 *1			
全国 *2	17,424	5,761	23,185	3.3	1.4	2.5	28.4	8.9	18.4	12.0	2.8	7.0	8.2	1.9	4.8	0.9	0.2	0.5
北海道	934	316	1,250	3.7	1.5	2.7	37.9	11.5	23.9	14.2	3.2	8.0	9.6	2.2	5.4	1.1	0.2	0.6
青森	253	98	351	4.2	2.0	3.3	43.4	15.0	28.4	17.0	4.1	9.8	11.7	2.8	6.8	1.4	0.3	0.8
岩手	203	75	278	3.5	1.7	2.7	34.8	12.0	23.0	13.2	2.6	7.4	9.0	1.7	5.1	1.1	0.2	0.6
宮城	296	114	410	2.9	1.5	2.3	26.4	9.7	17.8	11.5	3.0	6.9	7.8	2.1	4.7	0.9	0.2	0.5
秋田	190	75	265	3.4	1.8	2.7	42.0	14.8	27.6	14.7	3.6	8.6	10.4	2.5	6.1	1.3	0.3	0.8
山形	152	69	221	2.9	1.8	2.4	29.4	12.5	20.7	10.0	3.0	6.1	6.5	2.0	4.0	0.6	0.2	0.4
福島	239	95	334	2.7	1.5	2.2	26.4	10.2	18.2	10.2	2.9	6.3	7.0	2.0	4.3	0.8	0.2	0.5
茨城	380	113	493	3.1	1.3	2.3	26.6	7.9	17.2	10.7	2.5	6.3	7.2	1.7	4.3	0.8	0.2	0.5
栃木	274	101	375	3.3	1.6	2.6	28.4	10.4	19.4	11.4	2.9	6.8	7.7	1.9	4.6	0.9	0.2	0.6
群馬	266	87	353	3.3	1.5	2.5	27.7	8.9	18.2	10.6	2.6	6.3	7.0	1.7	4.2	0.8	0.2	0.5
埼玉	1,008	296	1,304	3.5	1.4	2.6	27.6	8.0	17.8	12.3	2.6	7.1	8.3	1.8	4.8	0.9	0.2	0.5
千葉	902	242	1,144	3.4	1.3	2.5	28.9	7.6	18.2	12.8	2.6	7.3	8.7	1.8	5.0	1.0	0.2	0.6
東京	1,570	539	2,109	3.2	1.3	2.4	22.8	7.5	15.0	11.7	3.0	6.9	7.9	2.0	4.7	0.9	0.2	0.5
神奈川	1,112	368	1,480	3.1	1.4	2.4	24.2	7.9	16.0	11.1	2.8	6.6	7.5	1.9	4.5	0.8	0.2	0.5
新潟	345	121	466	3.1	1.5	2.4	32.3	10.7	21.2	12.2	2.8	7.1	8.4	1.8	4.9	1.0	0.2	0.6
富山	183	61	244	3.6	1.6	2.7	36.4	11.5	23.6	14.0	3.2	8.0	9.6	2.2	5.5	1.1	0.2	0.6
石川	147	43	190	2.9	1.1	2.1	26.7	7.4	16.8	10.4	2.8	6.2	7.0	2.0	4.2	0.8	0.2	0.5
福井	110	25	135	3.3	1.0	2.3	29.4	6.4	17.6	12.3	1.8	6.6	8.6	1.3	4.7	1.0	0.1	0.5
山梨	118	35	153	3.4	1.3	2.5	29.7	8.5	18.9	11.1	2.6	6.5	7.6	1.8	4.5	0.9	0.2	0.5
長野	269	104	373	3.0	1.5	2.4	26.9	9.9	18.2	9.7	2.6	5.9	6.6	1.8	4.0	0.7	0.2	0.4
岐阜	253	99	352	2.9	1.5	2.3	26.3	9.7	17.8	9.7	3.0	6.0	6.5	2.1	4.1	0.7	0.2	0.5
静岡	508	184	692	3.3	1.6	2.6	28.4	10.0	19.0	11.3	3.1	6.9	7.8	2.2	4.8	0.9	0.2	0.5
愛知	1,006	248	1,254	3.6	1.2	2.6	26.7	6.6	16.6	12.7	2.3	7.1	8.5	1.6	4.8	1.0	0.2	0.6
三重	276	77	353	3.5	1.3	2.6	31.9	8.5	19.9	13.0	2.2	7.2	8.9	1.4	4.9	1.1	0.1	0.6
滋賀	175	48	223	3.1	1.2	2.3	25.1	6.7	15.8	11.4	2.9	6.8	7.9	2.0	4.7	0.9	0.2	0.5
京都	345	137	482	3.0	1.5	2.4	28.0	10.2	18.7	11.5	3.2	6.9	7.8	2.1	4.6	0.8	0.2	0.5
大阪	1,273	418	1,691	3.3	1.4	2.5	30.1	9.1	19.1	13.1	3.0	7.5	8.8	2.0	5.1	1.0	0.2	0.6
兵庫	799	244	1,043	3.3	1.3	2.4	30.7	8.5	19.1	12.9	2.7	7.3	8.7	1.9	5.0	1.0	0.2	0.6
奈良	189	56	245	3.0	1.2	2.2	30.3	8.0	18.5	11.8	2.3	6.6	8.1	1.5	4.5	1.0	0.2	0.6
和歌山	153	45	198	3.2	1.3	2.4	35.2	9.2	21.5	12.8	3.1	7.3	8.7	2.3	5.1	1.0	0.2	0.6
鳥取	101	31	132	3.5	1.4	2.6	38.2	10.7	23.9	15.2	3.0	8.5	10.7	2.3	6.1	1.3	0.3	0.8
島根	126	40	166	3.5	1.5	2.7	38.9	11.5	24.7	13.1	2.8	7.4	8.7	2.0	5.0	0.9	0.2	0.6
岡山	240	75	315	2.7	1.2	2.1	26.4	7.7	16.7	10.9	2.3	6.2	7.5	1.5	4.3	0.9	0.2	0.5
広島	466	122	588	3.8	1.3	2.7	34.3	8.5	21.0	14.2	2.5	7.7	9.6	1.6	5.3	1.1	0.2	0.6
山口	250	70	320	3.8	1.4	2.7	39.3	9.9	23.8	14.2	2.4	7.6	9.8	1.7	5.3	1.1	0.2	0.6
徳島	90	24	114	2.8	1.0	2.0	26.2	6.4	15.8	8.5	1.8	4.7	5.7	1.2	3.2	0.7	0.2	0.4
香川	136	49	185	3.0	1.5	2.4	29.6	10.0	19.5	11.2	3.2	6.8	7.6	2.2	4.7	1.0	0.2	0.6
愛媛	173	72	245	2.7	1.4	2.1	27.3	10.3	18.4	10.2	2.4	5.9	6.9	1.6	4.0	0.7	0.2	0.4
高松	104	33	137	2.9	1.2	2.2	31.8	9.0	19.8	11.4	1.9	6.2	8.0	1.3	4.3	1.1	0.1	0.6
福岡	657	253	910	3.2	1.4	2.4	27.0	9.4	17.7	12.0	3.1	7.0	8.1	2.2	4.8	0.9	0.2	0.5
佐賀	104	45	149	2.9	1.6	2.3	27.1	10.5	18.4	10.8	3.3	6.6	7.2	2.3	4.4	0.7	0.2	0.5
長崎	232	77	309	3.6	1.5	2.6	37.6	11.1	23.5	14.3	3.1	8.0	9.8	2.1	5.5	1.1	0.2	0.6
熊本	232	101	333	3.2	1.7	2.5	28.2	11.0	19.2	10.5	3.2	6.4	7.1	2.2	4.4	0.9	0.2	0.5
大分	159	54	213	3.1	1.4	2.4	29.8	9.1	19.0	11.8	2.0	6.5	8.3	1.4	4.5	1.0	0.1	0.6
宮崎	116	53	169	2.5	1.4	2.0	23.0	9.4	15.8	8.2	2.3	4.9	5.3	1.5	3.2	0.5	0.1	0.3
鹿児島	175	81	256	2.4	1.4	2.0	23.4	9.6	16.1	9.2	2.5	5.5	6.2	1.6	3.7	0.7	0.2	0.4
沖縄	135	48	183	2.9	1.3	2.2	18.7	6.4	12.5	9.8	2.4	5.9	6.9	1.6	4.1	0.8	0.1	0.4
外国	1	0	1	0.6	0.0	0.3
不詳	5	0	5	3.1	0.0	2.4

*1 総数は男女および性別不詳の合計

*2 全国は北海道～沖縄の合計

膀胱 C67 2020年

表 21. 罹患者数、部位割合 (%)、粗罹患率 (人口 10 万対)、年齢調整罹患率 (人口 10 万対)、累積罹患率 (%) : 都道府県別、性別

A. 上皮内がんを除く 腎・尿路 (膀胱除く) C64-C66 C68

腎・尿路 (膀胱除く) C64-C66 C68 2020年

都道府県	罹患者数			部位割合			粗罹患率			年齢調整罹患率						累積罹患率 (0-74歳)		
	男	女	総数 *1	男	女	総数 *1	男	女	総数 *1	日本人口			世界人口			男	女	総数 *1
										男	女	総数 *1	男	女	総数 *1			
全 国 *2	19,660	9,481	29,141	3.7	2.3	3.1	32.0	14.6	23.1	16.8	6.2	11.2	12.1	4.5	8.1	1.4	0.5	1.0
北海道	997	542	1,539	4.0	2.6	3.4	40.4	19.6	29.5	19.4	7.6	13.0	14.2	5.6	9.6	1.7	0.7	1.2
青森	227	117	344	3.8	2.4	3.2	38.9	17.9	27.8	19.0	7.4	12.7	13.8	5.4	9.3	1.6	0.6	1.1
岩手	203	116	319	3.5	2.6	3.1	34.8	18.5	26.4	16.2	6.4	11.1	11.7	4.5	8.0	1.5	0.6	1.0
宮城	339	184	523	3.3	2.4	2.9	30.2	15.6	22.7	15.9	6.5	11.0	11.6	4.9	8.1	1.3	0.5	0.9
秋田	189	124	313	3.4	3.0	3.2	41.8	24.5	32.6	18.3	9.0	13.2	13.7	6.6	9.9	1.5	0.7	1.1
山形	156	99	255	2.9	2.6	2.8	30.2	17.9	23.9	14.2	6.8	10.3	10.2	5.4	7.7	1.1	0.5	0.8
福島	322	139	461	3.6	2.1	3.0	35.6	15.0	25.1	17.3	6.2	11.6	13.2	4.9	8.9	1.5	0.5	1.0
茨城	494	223	717	4.0	2.5	3.4	34.5	15.5	25.0	18.4	6.7	12.4	13.4	4.7	9.0	1.5	0.5	1.0
栃木	276	125	401	3.4	2.0	2.8	28.6	12.9	20.7	15.3	5.6	10.3	11.1	4.0	7.5	1.3	0.4	0.9
群馬	290	145	435	3.6	2.5	3.1	30.2	14.8	22.4	15.2	6.6	10.8	11.0	5.0	7.9	1.3	0.5	0.9
埼玉	1,008	461	1,469	3.5	2.1	2.9	27.6	12.5	20.0	14.8	5.8	10.2	10.6	4.2	7.3	1.3	0.5	0.9
千葉	983	404	1,387	3.7	2.1	3.1	31.5	12.8	22.1	17.1	5.8	11.3	12.3	4.2	8.1	1.4	0.5	1.0
東京	1,851	871	2,722	3.8	2.1	3.0	26.8	12.2	19.4	16.6	5.9	11.1	12.0	4.3	8.0	1.5	0.5	1.0
神奈川	1,237	577	1,814	3.5	2.2	2.9	27.0	12.4	19.6	14.8	5.5	10.0	10.7	3.9	7.2	1.2	0.4	0.8
新潟	341	167	508	3.1	2.1	2.7	31.9	14.7	23.1	14.2	5.5	9.6	9.9	3.9	6.8	1.2	0.5	0.8
富山	199	124	323	3.9	3.2	3.6	39.6	23.3	31.2	17.8	8.2	12.7	12.8	5.8	9.1	1.5	0.6	1.1
石川	209	96	305	4.1	2.5	3.4	38.0	16.5	26.9	20.3	5.9	12.7	14.7	4.4	9.4	1.7	0.4	1.0
福井	156	48	204	4.7	2.0	3.5	41.7	12.2	26.6	19.7	5.3	12.0	13.9	4.0	8.7	1.7	0.4	1.1
山梨	137	55	192	4.0	2.1	3.2	34.5	13.3	23.7	17.1	5.5	11.1	12.3	3.9	8.0	1.5	0.4	1.0
長野	301	150	451	3.4	2.2	2.9	30.1	14.3	22.0	14.1	5.3	9.6	10.3	3.9	7.0	1.2	0.4	0.8
岐阜	342	146	488	3.9	2.2	3.2	35.6	14.3	24.7	18.4	6.8	12.2	13.3	5.2	9.0	1.6	0.6	1.1
静岡	583	257	840	3.8	2.2	3.1	32.5	14.0	23.1	15.7	5.8	10.5	11.1	4.2	7.5	1.4	0.5	0.9
愛知	1,033	450	1,483	3.7	2.2	3.0	27.5	11.9	19.7	15.8	5.6	10.5	11.5	4.0	7.6	1.3	0.5	0.9
三重	293	139	432	3.7	2.4	3.2	33.9	15.3	24.4	16.1	6.2	10.8	11.3	4.7	7.8	1.3	0.5	0.9
滋賀	203	85	288	3.6	2.1	2.9	29.1	11.9	20.4	15.2	5.3	9.9	10.5	3.9	7.0	1.2	0.4	0.8
京都	403	233	636	3.5	2.6	3.1	32.7	17.3	24.7	16.0	7.7	11.5	11.2	5.6	8.2	1.3	0.6	1.0
大阪	1,428	672	2,100	3.7	2.3	3.1	33.7	14.6	23.8	18.4	6.3	12.0	13.4	4.7	8.8	1.6	0.5	1.0
兵庫	914	445	1,359	3.7	2.4	3.2	35.2	15.5	24.9	17.6	5.7	11.2	12.6	4.0	8.0	1.5	0.5	1.0
奈良	251	105	356	3.9	2.2	3.2	40.2	15.0	26.9	20.6	7.0	13.3	15.1	5.4	9.9	1.8	0.6	1.2
和歌山	176	66	242	3.7	2.0	3.0	40.5	13.5	26.2	18.0	5.0	10.9	12.9	3.6	7.9	1.7	0.4	1.0
鳥取	72	55	127	2.5	2.6	2.5	27.2	19.0	22.9	13.2	7.5	10.2	9.6	5.5	7.4	1.2	0.7	0.9
島根	136	66	202	3.7	2.6	3.2	41.9	19.0	30.1	19.3	7.1	12.9	14.2	5.2	9.5	1.6	0.6	1.1
岡山	326	147	473	3.7	2.3	3.1	35.9	15.0	25.0	17.5	6.0	11.4	12.6	4.4	8.2	1.6	0.6	1.1
広島	479	232	711	3.9	2.5	3.3	35.3	16.1	25.4	17.9	6.9	12.1	13.0	5.4	9.0	1.6	0.6	1.1
山口	212	117	329	3.2	2.3	2.8	33.3	16.6	24.5	14.6	5.5	9.7	10.4	4.0	6.9	1.2	0.5	0.8
徳島	117	81	198	3.7	3.3	3.5	34.1	21.5	27.5	16.7	7.7	12.0	12.5	6.0	9.2	1.5	0.7	1.1
香川	158	78	236	3.5	2.4	3.0	34.4	15.9	24.8	17.8	7.1	12.2	13.0	5.6	9.1	1.5	0.6	1.0
愛媛	216	130	346	3.3	2.6	3.0	34.1	18.5	25.9	16.6	7.1	11.5	11.9	5.7	8.5	1.3	0.6	0.9
高松	127	55	182	3.6	2.1	2.9	38.9	15.1	26.3	16.9	5.8	10.9	12.1	4.1	7.8	1.4	0.5	0.9
福岡	755	424	1,179	3.6	2.4	3.1	31.1	15.7	23.0	16.5	6.7	11.2	12.0	4.8	8.1	1.4	0.5	1.0
佐賀	146	66	212	4.1	2.3	3.3	38.0	15.5	26.1	20.7	5.6	12.7	15.4	4.0	9.4	1.7	0.5	1.1
長門	240	122	362	3.7	2.4	3.1	38.9	17.5	27.6	17.9	6.2	11.6	13.1	4.4	8.5	1.6	0.5	1.0
熊本	266	121	387	3.6	2.0	2.9	32.3	13.2	22.3	16.4	5.3	10.5	12.0	3.9	7.7	1.4	0.4	0.9
大分	215	86	301	4.3	2.2	3.3	40.3	14.6	26.8	19.3	5.4	11.8	13.9	3.8	8.5	1.7	0.4	1.0
宮崎	150	77	227	3.2	2.1	2.7	29.7	13.6	21.2	13.5	4.3	8.5	9.6	3.4	6.2	1.1	0.3	0.7
鹿児島	299	135	434	4.0	2.4	3.3	40.0	16.1	27.3	20.2	6.3	12.8	15.0	4.4	9.5	1.8	0.5	1.1
沖縄	205	124	329	4.4	3.2	3.9	28.4	16.7	22.4	17.6	8.6	13.0	12.7	6.3	9.4	1.6	0.8	1.2
外 国	4	1	5	2.2	0.9	1.7
不 詳	4	0	4	2.5	0.0	1.9

*1 総数は男女および性別不詳の合計

*2 全国は北海道～沖縄の合計

表 21. 罹患数、部位割合 (%)、粗罹患率 (人口 10 万対)、年齢調整罹患率 (人口 10 万対)、累積罹患率 (%) : 都道府県別、性別

A. 上皮内がんを除く 脳・中枢神経系 C70-C72

脳・中枢神経系 C70-C72 2020年

都道府県	罹患数			部位割合			粗罹患率			年齢調整罹患率						累積罹患率 (0-74歳)		
	男	女	総数 *1	男	女	総数 *1	男	女	総数 *1	日本人口			世界人口			男	女	総数 *1
										男	女	総数 *1	男	女	総数 *1			
全国 *2	3,077	2,636	5,714	0.6	0.6	0.6	5.0	4.1	4.5	3.6	2.8	3.2	3.1	2.6	2.8	0.3	0.2	0.2
北海道	148	111	259	0.6	0.5	0.6	6.0	4.0	5.0	3.7	2.8	3.2	3.2	2.5	2.8	0.3	0.2	0.2
青森	36	26	62	0.6	0.5	0.6	6.2	4.0	5.0	4.1	3.3	3.6	3.3	2.8	3.0	0.3	0.2	0.3
岩手	42	35	77	0.7	0.8	0.8	7.2	5.6	6.4	4.8	3.8	4.3	4.3	3.8	4.0	0.4	0.3	0.4
宮城	64	53	117	0.6	0.7	0.7	5.7	4.5	5.1	4.5	2.6	3.6	4.1	2.2	3.1	0.3	0.2	0.3
秋田	34	31	65	0.6	0.7	0.7	7.5	6.1	6.8	4.7	3.0	3.8	3.7	2.3	3.0	0.3	0.2	0.3
山形	21	22	43	0.4	0.6	0.5	4.1	4.0	4.0	2.7	2.5	2.6	3.0	2.0	2.5	0.2	0.2	0.2
福島	52	50	102	0.6	0.8	0.7	5.8	5.4	5.6	3.7	3.1	3.4	3.3	2.7	3.0	0.3	0.2	0.3
茨城	66	53	119	0.5	0.6	0.6	4.6	3.7	4.2	3.4	2.4	2.9	3.0	2.1	2.6	0.3	0.2	0.2
栃木	50	41	91	0.6	0.7	0.6	5.2	4.2	4.7	3.1	3.2	3.1	2.4	2.8	2.6	0.2	0.3	0.2
群馬	37	47	84	0.5	0.8	0.6	3.9	4.8	4.3	2.8	3.0	2.9	2.6	2.7	2.6	0.2	0.2	0.2
埼玉	157	163	320	0.5	0.8	0.6	4.3	4.4	4.4	3.0	3.2	3.1	2.5	3.0	2.7	0.2	0.2	0.2
千葉	137	120	257	0.5	0.6	0.6	4.4	3.8	4.1	3.2	2.9	3.0	2.7	2.8	2.8	0.2	0.2	0.2
東京	279	265	544	0.6	0.7	0.6	4.0	3.7	3.9	3.1	2.7	2.9	2.8	2.3	2.6	0.2	0.2	0.2
神奈川	218	160	379	0.6	0.6	0.6	4.8	3.4	4.1	3.7	2.6	3.1	3.2	2.4	2.8	0.3	0.2	0.2
新潟	65	52	117	0.6	0.7	0.6	6.1	4.6	5.3	3.9	3.0	3.4	3.3	2.7	3.0	0.3	0.2	0.3
富山	26	37	63	0.5	1.0	0.7	5.2	7.0	6.1	3.5	3.8	3.7	3.3	3.2	3.3	0.2	0.3	0.3
石川	24	31	55	0.5	0.8	0.6	4.4	5.3	4.9	3.5	4.1	3.8	3.2	4.2	3.7	0.3	0.3	0.3
福井	22	14	36	0.7	0.6	0.6	5.9	3.6	4.7	4.4	2.9	3.6	3.4	2.7	3.1	0.3	0.2	0.3
山梨	33	18	51	1.0	0.7	0.8	8.3	4.4	6.3	5.9	4.0	4.9	5.5	3.8	4.6	0.5	0.3	0.4
長野	47	56	103	0.5	0.8	0.7	4.7	5.3	5.0	2.7	4.0	3.3	2.3	4.0	3.1	0.2	0.3	0.2
岐阜	51	40	91	0.6	0.6	0.6	5.3	3.9	4.6	4.3	2.3	3.3	4.3	2.1	3.2	0.3	0.2	0.2
静岡	86	71	157	0.6	0.6	0.6	4.8	3.9	4.3	3.3	3.0	3.1	2.9	2.8	2.8	0.3	0.2	0.2
愛知	172	147	319	0.6	0.7	0.7	4.6	3.9	4.2	3.4	3.0	3.2	2.9	2.6	2.7	0.3	0.2	0.2
三重	51	54	105	0.6	0.9	0.8	5.9	6.0	5.9	4.2	3.8	4.0	3.8	3.4	3.6	0.3	0.3	0.3
滋賀	29	30	59	0.5	0.7	0.6	4.2	4.2	4.2	3.5	2.6	3.1	3.1	2.1	2.6	0.2	0.2	0.2
京都	57	43	100	0.5	0.5	0.5	4.6	3.2	3.9	3.5	2.0	2.7	3.3	1.9	2.6	0.3	0.2	0.2
大阪	204	172	376	0.5	0.6	0.6	4.8	3.7	4.3	3.8	2.5	3.1	3.6	2.2	2.9	0.3	0.2	0.2
兵庫	143	106	249	0.6	0.6	0.6	5.5	3.7	4.6	3.9	2.7	3.3	3.4	2.4	2.9	0.3	0.2	0.3
奈良	37	23	60	0.6	0.5	0.5	5.9	3.3	4.5	3.5	3.3	3.4	2.9	3.4	3.1	0.3	0.3	0.3
和歌山	33	21	54	0.7	0.6	0.7	7.6	4.3	5.9	6.3	3.1	4.7	5.8	3.1	4.4	0.5	0.2	0.3
鳥取	17	12	29	0.6	0.6	0.6	6.4	4.2	5.2	4.0	2.2	3.1	3.7	1.8	2.8	0.3	0.2	0.2
島根	21	17	38	0.6	0.7	0.6	6.5	4.9	5.7	3.9	4.0	3.9	3.9	3.7	3.7	0.3	0.3	0.3
岡山	44	37	81	0.5	0.6	0.5	4.8	3.8	4.3	3.3	2.4	2.8	2.7	1.9	2.3	0.2	0.2	0.2
広島	74	54	128	0.6	0.6	0.6	5.5	3.7	4.6	3.5	2.7	3.1	2.9	2.7	2.8	0.3	0.2	0.2
山口	41	26	67	0.6	0.5	0.6	6.4	3.7	5.0	3.8	1.8	2.7	3.3	1.4	2.3	0.3	0.2	0.2
徳島	11	6	17	0.3	0.2	0.3	3.2	1.6	2.4	1.9	1.3	1.5	1.4	1.2	1.3	0.2	0.1	0.1
香川	30	21	51	0.7	0.6	0.7	6.5	4.3	5.4	4.0	2.7	3.3	3.3	2.6	2.9	0.3	0.2	0.2
愛媛	35	39	74	0.5	0.8	0.6	5.5	5.6	5.5	3.7	3.0	3.4	3.5	2.5	3.0	0.3	0.3	0.3
高松	19	18	37	0.5	0.7	0.6	5.8	4.9	5.4	4.3	2.4	3.4	4.2	1.8	3.1	0.3	0.2	0.3
福岡	106	98	204	0.5	0.6	0.5	4.4	3.6	4.0	2.8	2.5	2.6	2.4	2.3	2.3	0.2	0.2	0.2
佐賀	28	11	39	0.8	0.4	0.6	7.3	2.6	4.8	5.2	2.2	3.6	4.2	1.8	3.0	0.5	0.2	0.3
長崎	45	45	90	0.7	0.9	0.8	7.3	6.5	6.9	5.1	4.9	5.0	4.6	4.6	4.5	0.4	0.4	0.4
熊本	48	39	87	0.7	0.7	0.7	5.8	4.3	5.0	3.4	2.5	2.9	2.7	2.1	2.4	0.3	0.2	0.2
大分	33	26	59	0.7	0.7	0.7	6.2	4.4	5.2	3.7	2.6	3.1	3.3	2.3	2.8	0.3	0.2	0.2
宮崎	30	31	61	0.6	0.8	0.7	5.9	5.5	5.7	3.7	3.9	3.8	3.0	3.1	3.0	0.2	0.3	0.3
鹿児島	41	39	80	0.6	0.7	0.6	5.5	4.6	5.0	3.5	3.2	3.3	3.2	3.4	3.3	0.3	0.2	0.3
沖縄	33	25	58	0.7	0.7	0.7	4.6	3.4	4.0	3.5	2.3	2.9	2.9	2.1	2.5	0.3	0.2	0.2
外国	6	2	8	3.3	1.7	2.7
不詳	4	4	8	2.5	8.0	3.8

*1 総数は男女および性別不詳の合計

*2 全国は北海道～沖縄の合計

表 21. 罹患数、部位割合 (%)、粗罹患率 (人口 10 万対)、年齢調整罹患率 (人口 10 万対)、累積罹患率 (%) : 都道府県別、性別

A. 上皮内がんを除く 甲状腺 C73

甲状腺 C73 2020年

都道府県	罹患数			部位割合			粗罹患率			年齢調整罹患率						累積罹患率(0-74歳)		
	男	女	総数 *1	男	女	総数 *1	男	女	総数 *1	日本人口			世界人口			男	女	総数 *1
										男	女	総数 *1	男	女	総数 *1			
全国 *2	4,509	11,918	16,427	0.8	2.9	1.7	7.3	18.4	13.0	5.2	14.3	9.8	4.1	11.5	7.8	0.4	1.2	0.8
北海道	242	606	848	1.0	2.9	1.9	9.8	22.0	16.2	6.4	16.3	11.5	5.0	13.1	9.2	0.5	1.3	1.0
青森	43	95	138	0.7	2.0	1.3	7.4	14.5	11.1	4.9	9.9	7.5	3.9	7.8	5.9	0.4	0.8	0.6
岩手	37	115	152	0.6	2.6	1.5	6.3	18.3	12.6	3.6	14.4	8.9	2.6	11.6	7.0	0.3	1.2	0.7
宮城	64	180	244	0.6	2.3	1.4	5.7	15.3	10.6	3.8	11.4	7.6	3.0	9.0	6.0	0.3	0.9	0.6
秋田	30	101	131	0.5	2.4	1.3	6.6	19.9	13.7	4.9	14.5	9.7	3.8	11.5	7.7	0.4	1.2	0.8
山形	40	101	141	0.8	2.6	1.5	7.7	18.3	13.2	5.3	13.9	9.5	4.1	11.0	7.5	0.4	1.1	0.8
福島	90	188	278	1.0	2.9	1.8	10.0	20.2	15.2	7.7	15.8	11.6	6.8	13.8	10.2	0.6	1.3	0.9
茨城	116	247	363	0.9	2.8	1.7	8.1	17.2	12.7	5.8	13.8	9.7	4.4	11.2	7.7	0.5	1.1	0.8
栃木	66	177	243	0.8	2.8	1.7	6.8	18.3	12.6	4.6	15.0	9.6	3.7	12.1	7.7	0.4	1.2	0.8
群馬	52	128	180	0.6	2.2	1.3	5.4	13.1	9.3	3.8	10.8	7.2	3.0	8.7	5.8	0.3	0.8	0.6
埼玉	222	538	760	0.8	2.5	1.5	6.1	14.6	10.3	4.3	11.8	7.9	3.3	9.5	6.3	0.4	0.9	0.7
千葉	186	489	675	0.7	2.6	1.5	6.0	15.4	10.7	4.1	12.0	8.0	3.1	9.6	6.3	0.4	1.0	0.6
東京	480	1,285	1,765	1.0	3.2	2.0	7.0	18.0	12.6	5.3	14.7	9.9	4.1	11.8	7.9	0.4	1.2	0.8
神奈川	306	710	1,016	0.9	2.7	1.6	6.7	15.3	11.0	4.8	12.0	8.3	3.7	9.7	6.6	0.4	1.0	0.7
新潟	79	191	270	0.7	2.4	1.4	7.4	16.9	12.3	4.9	13.2	9.0	3.7	10.3	7.0	0.4	1.1	0.7
富山	37	122	159	0.7	3.1	1.8	7.4	22.9	15.4	5.7	17.7	11.7	4.7	14.3	9.4	0.4	1.4	0.9
石川	62	158	220	1.2	4.1	2.5	11.3	27.1	19.4	8.3	22.0	15.1	6.7	17.8	12.2	0.7	1.7	1.2
福井	29	77	106	0.9	3.2	1.8	7.8	19.6	13.8	5.8	15.3	10.5	4.5	12.3	8.3	0.5	1.3	0.9
山梨	32	78	110	0.9	3.0	1.8	8.1	18.9	13.6	6.2	15.3	10.7	5.0	12.4	8.6	0.5	1.1	0.8
長野	68	178	246	0.8	2.6	1.6	6.8	17.0	12.0	5.0	13.1	9.0	3.8	10.5	7.1	0.4	1.1	0.7
岐阜	67	220	287	0.8	3.3	1.9	7.0	21.6	14.5	4.9	16.0	10.5	3.8	13.0	8.4	0.4	1.3	0.9
静岡	123	282	405	0.8	2.5	1.5	6.9	15.3	11.1	4.8	12.6	8.6	3.8	10.0	6.8	0.4	1.0	0.7
愛知	244	565	809	0.9	2.7	1.7	6.5	14.9	10.7	5.1	12.1	8.5	4.1	9.8	6.9	0.4	1.0	0.7
三重	57	178	235	0.7	3.1	1.7	6.6	19.7	13.3	4.6	14.7	9.7	3.6	11.9	7.7	0.4	1.2	0.8
滋賀	48	143	191	0.8	3.5	2.0	6.9	20.0	13.5	5.0	15.8	10.4	3.9	12.9	8.4	0.4	1.3	0.9
京都	99	285	384	0.9	3.2	1.9	8.0	21.2	14.9	5.5	17.0	11.4	4.3	13.7	9.1	0.5	1.4	0.9
大阪	321	900	1,221	0.8	3.0	1.8	7.6	19.6	13.8	5.8	15.3	10.7	4.6	12.3	8.6	0.5	1.3	0.9
兵庫	250	629	879	1.0	3.4	2.0	9.6	22.0	16.1	6.5	17.0	11.9	5.0	13.6	9.4	0.5	1.4	1.0
奈良	63	181	244	1.0	3.8	2.2	10.1	25.8	18.4	6.1	19.8	13.3	4.7	15.9	10.5	0.5	1.6	1.1
和歌山	39	101	140	0.8	3.0	1.7	9.0	20.7	15.2	6.4	15.3	11.0	5.0	12.2	8.6	0.5	1.2	0.9
鳥取	33	97	130	1.1	4.5	2.6	12.5	33.6	23.5	9.5	22.5	16.2	7.5	17.9	12.8	0.8	1.9	1.4
島根	41	107	148	1.1	4.1	2.4	12.6	30.9	22.1	7.2	25.9	16.4	5.6	21.2	13.2	0.6	2.1	1.3
岡山	63	170	233	0.7	2.6	1.5	6.9	17.3	12.3	5.3	13.8	9.6	4.1	11.1	7.6	0.4	1.2	0.8
広島	129	328	457	1.0	3.5	2.1	9.5	22.7	16.3	6.3	17.5	11.9	4.7	14.0	9.4	0.5	1.5	1.0
山口	47	133	180	0.7	2.6	1.5	7.4	18.9	13.4	4.4	13.1	8.8	3.3	10.0	6.7	0.4	1.0	0.7
徳島	20	66	86	0.6	2.7	1.5	5.8	17.5	12.0	3.1	14.0	8.6	2.3	11.3	6.8	0.2	1.1	0.7
香川	30	107	137	0.7	3.3	1.8	6.5	21.8	14.4	4.2	16.1	10.2	3.3	12.7	8.0	0.3	1.3	0.8
愛媛	47	145	192	0.7	2.9	1.7	7.4	20.7	14.4	5.5	14.5	10.1	4.3	11.2	7.8	0.4	1.2	0.8
高知	38	81	119	1.1	3.0	1.9	11.6	22.2	17.2	8.0	15.6	11.9	6.2	12.0	9.1	0.7	1.2	0.9
福岡	144	495	639	0.7	2.8	1.7	5.9	18.3	12.4	4.4	13.1	9.0	3.4	10.4	7.0	0.4	1.1	0.7
佐賀	20	86	106	0.6	3.0	1.7	5.2	20.1	13.1	3.5	15.0	9.4	2.6	12.1	7.5	0.3	1.3	0.8
長崎	38	109	147	0.6	2.1	1.3	6.2	15.7	11.2	4.3	11.1	7.9	3.4	8.8	6.2	0.4	0.9	0.7
熊本	82	215	297	1.1	3.6	2.2	10.0	23.5	17.1	7.1	19.0	13.2	5.6	15.2	10.5	0.6	1.6	1.1
大分	57	138	195	1.1	3.5	2.2	10.7	23.4	17.4	8.1	19.1	13.7	6.7	15.5	11.1	0.7	1.5	1.1
宮崎	47	132	179	1.0	3.6	2.1	9.3	23.4	16.7	6.9	20.0	13.6	5.6	16.1	11.0	0.6	1.6	1.1
鹿児島	58	203	261	0.8	3.6	2.0	7.8	24.2	16.4	4.8	19.9	12.6	3.6	15.8	9.9	0.4	1.6	1.0
沖縄	23	58	81	0.5	1.5	1.0	3.2	7.8	5.5	2.3	7.1	4.7	1.7	5.9	3.8	0.2	0.5	0.3
国外	2	5	7	1.1	4.3	2.4
不詳	1	1	2	0.6	2.0	1.0

*1 総数は男女および性別不詳の合計

*2 全国は北海道～沖縄の合計

表 21. 罹患数、部位割合(%)、粗罹患率(人口10万対)、年齢調整罹患率(人口10万対)、累積罹患率(%): 都道府県別、性別

A. 上皮内がんを除く 悪性リンパ腫 C81-C85 C96

		悪性リンパ腫 C81-C85 C96																		2020年		
		罹患数			部位割合			粗罹患率			年齢調整罹患率						累積罹患率(0-74歳)					
		男		女	男		女	男		女	日本人口			世界人口			男		女	総数		
都道府県	*2	男	女	総数 *1	男	女	総数 *1	男	女	総数 *1	男	女	総数 *1	男	女	総数 *1	男	女	総数 *1			
全 国	*2	19,246	16,751	35,997	3.6	4.1	3.8	31.4	25.9	28.5	16.5	12.4	14.3	12.3	9.3	10.7	1.3	1.0	1.2			
北海道		899	853	1,752	3.6	4.1	3.8	36.5	30.9	33.5	17.9	13.0	15.2	13.4	9.7	11.4	1.5	1.1	1.3			
青森		168	173	341	2.8	3.6	3.2	28.8	26.4	27.5	14.5	11.4	12.8	11.1	8.4	9.7	1.2	1.0	1.1			
岩手		165	165	330	2.8	3.7	3.2	28.3	26.3	27.3	14.1	11.4	12.6	10.9	8.7	9.7	1.1	0.8	1.0			
宮城		361	293	654	3.5	3.8	3.7	32.2	24.8	28.4	16.9	11.7	14.1	12.3	8.8	10.4	1.3	1.0	1.2			
秋田		165	164	329	3.0	4.0	3.4	36.5	32.3	34.3	15.8	11.8	13.7	11.8	8.9	10.3	1.2	0.9	1.0			
山形		165	132	297	3.1	3.4	3.2	31.9	23.9	27.8	14.5	11.1	12.6	10.5	8.5	9.4	1.2	1.0	1.1			
福島		307	240	547	3.5	3.7	3.6	34.0	25.8	29.8	16.8	12.7	14.6	12.5	9.7	11.0	1.4	1.0	1.2			
茨城		411	379	790	3.3	4.3	3.7	28.7	26.4	27.6	14.4	12.4	13.3	10.7	9.0	9.8	1.2	1.0	1.1			
栃木		310	281	591	3.8	4.5	4.1	32.1	29.0	30.6	16.9	13.4	15.0	12.3	10.1	11.1	1.3	1.1	1.2			
群馬		248	216	464	3.1	3.7	3.3	25.8	22.0	23.9	13.1	11.1	12.0	10.0	8.8	9.3	1.1	1.0	1.0			
埼玉		1,068	867	1,935	3.7	4.0	3.8	29.2	23.5	26.3	16.1	11.7	13.8	12.3	8.7	10.4	1.3	1.0	1.1			
千葉		928	778	1,706	3.5	4.1	3.8	29.8	24.6	27.1	16.4	11.8	14.0	12.3	8.8	10.5	1.3	1.0	1.2			
東京		1,714	1,579	3,293	3.5	3.9	3.7	24.8	22.1	23.4	15.3	12.2	13.6	11.4	9.2	10.2	1.3	1.0	1.1			
神奈川		1,284	1,047	2,331	3.6	3.9	3.7	28.0	22.5	25.2	15.6	11.9	13.6	11.4	9.0	10.1	1.3	1.0	1.1			
新潟		352	325	677	3.2	4.1	3.6	32.9	28.7	30.8	15.8	14.0	14.7	11.9	10.9	11.3	1.3	1.1	1.2			
富山		209	162	371	4.1	4.2	4.1	41.6	30.4	35.9	18.8	12.9	15.5	13.6	9.6	11.4	1.5	1.1	1.3			
石川		181	178	359	3.6	4.6	4.0	32.9	30.5	31.7	17.6	13.0	15.2	13.8	9.5	11.6	1.3	1.0	1.2			
福井		142	112	254	4.2	4.6	4.4	38.0	28.5	33.1	20.0	14.5	17.0	14.9	11.1	12.9	1.6	1.2	1.4			
山梨		105	105	210	3.1	4.0	3.5	26.4	25.4	25.9	12.5	11.1	11.7	9.1	8.0	8.5	1.0	0.9	0.9			
長野		378	305	683	4.3	4.4	4.4	37.8	29.1	33.3	18.1	13.3	15.5	13.3	10.0	11.5	1.4	1.2	1.3			
岐阜		375	283	658	4.3	4.3	4.3	39.0	27.8	33.3	18.9	12.5	15.4	13.9	9.4	11.5	1.5	1.0	1.2			
静岡		596	419	1,015	3.9	3.6	3.8	33.3	22.7	27.9	16.9	10.5	13.5	12.9	7.9	10.3	1.3	0.9	1.1			
愛知		1,079	895	1,974	3.9	4.3	4.0	28.7	23.7	26.2	16.6	12.8	14.5	12.4	9.9	11.1	1.3	1.1	1.2			
三重		328	283	611	4.2	4.9	4.5	37.9	31.2	34.5	18.4	16.6	17.3	13.4	12.8	12.9	1.5	1.4	1.4			
滋賀		242	177	419	4.3	4.3	4.3	34.7	24.7	29.6	19.8	12.5	15.9	14.8	9.3	11.9	1.6	1.1	1.3			
京都		423	339	762	3.7	3.8	3.7	34.3	25.2	29.6	17.5	10.4	13.7	13.0	7.7	10.2	1.4	0.9	1.1			
大阪		1,376	1,186	2,562	3.6	4.0	3.8	32.5	25.8	29.0	17.1	12.4	14.5	12.6	9.2	10.7	1.4	1.0	1.2			
兵庫		849	743	1,592	3.5	4.0	3.7	32.7	25.9	29.1	16.6	11.8	14.0	12.6	8.8	10.6	1.3	1.0	1.1			
奈良		231	237	468	3.6	4.9	4.2	37.0	33.8	35.3	16.7	15.1	15.8	12.2	11.3	11.7	1.4	1.2	1.3			
和歌山		152	128	280	3.2	3.8	3.5	34.9	26.3	30.3	15.8	12.1	13.7	11.5	9.0	10.1	1.3	0.9	1.1			
鳥取		99	90	189	3.4	4.2	3.8	37.4	31.1	34.2	18.1	13.2	15.4	13.5	9.8	11.6	1.5	1.2	1.3			
島根		110	112	222	3.0	4.3	3.6	33.9	32.3	33.1	14.6	11.0	12.7	10.9	7.8	9.3	1.2	0.8	1.0			
岡山		335	294	629	3.8	4.6	4.1	36.9	30.0	33.3	19.3	13.4	16.2	14.4	9.9	12.1	1.5	1.2	1.4			
広島		499	422	921	4.0	4.6	4.2	36.8	29.3	32.9	19.4	14.2	16.5	14.5	11.2	12.7	1.5	1.2	1.4			
山口		228	196	424	3.4	3.8	3.6	35.8	27.8	31.6	16.3	11.3	13.5	12.5	8.9	10.5	1.2	0.9	1.0			
徳島		140	107	247	4.4	4.4	4.4	40.8	28.4	34.3	19.6	11.5	15.3	14.6	9.1	11.6	1.5	0.9	1.2			
香川		159	165	324	3.5	5.1	4.2	34.6	33.6	34.1	17.3	15.3	16.2	12.6	11.5	12.0	1.4	1.2	1.3			
愛媛		265	207	472	4.1	4.2	4.1	41.9	29.5	35.4	20.7	12.0	16.0	16.0	9.0	12.3	1.6	1.1	1.4			
高松		136	92	228	3.8	3.5	3.7	41.6	25.2	33.0	18.6	11.6	14.7	13.8	9.3	11.3	1.5	0.9	1.2			
福岡		710	713	1,423	3.4	4.1	3.7	29.2	26.4	27.7	16.4	12.8	14.4	12.2	9.6	10.8	1.4	1.0	1.2			
佐賀		109	104	213	3.1	3.7	3.3	28.4	24.4	26.2	15.8	11.0	13.2	12.3	8.8	10.4	1.3	1.0	1.1			
長崎		228	227	455	3.5	4.4	3.9	37.0	32.6	34.7	17.2	14.6	15.7	12.4	11.4	11.8	1.4	1.3	1.3			
熊本		279	282	561	3.8	4.7	4.2	33.9	30.8	32.3	16.5	12.8	14.5	12.3	9.3	10.7	1.3	1.0	1.1			
大分		221	156	377	4.4	4.0	4.2	41.4	26.4	33.5	18.9	10.9	14.5	13.8	8.0	10.7	1.5	0.8	1.2			
宮崎		157	151	308	3.4	4.1	3.7	31.1	26.7	28.8	15.0	11.1	12.8	11.2	8.0	9.5	1.1	1.0	1.0			
鹿児島		211	236	447	2.8	4.2	3.4	28.2	28.1	28.1	14.0	13.8	13.8	10.6	11.0	10.8	1.1	1.2	1.2			
沖縄		149	153	302	3.2	4.0	3.6	20.6	20.5	20.6	12.8	11.6	12.1	9.3	8.5	8.9	1.0	0.9	0.9			
外 国		3	2	5	1.7	1.7	1.7		
不 詳		1	1	2	0.6	2.0	1.0		

*1 総数は男女および性別不詳の合計

*2 全国は北海道～沖縄の合計

表 21. 罹患者数、部位割合 (%)、粗罹患率 (人口 10 万対)、年齢調整罹患率 (人口 10 万対)、累積罹患率 (%) : 都道府県別、性別

A. 上皮内がんを除く 多発性骨髄腫 C88-C90

多発性骨髄腫 C88-C90 2020年																			
都道府県	罹患者数			部位割合			粗罹患率			年齢調整罹患率						累積罹患率 (0-74歳)			
	男	女	総数 *1	男	女	総数 *1	男	女	総数 *1	日本人口			世界人口			男	女	総数 *1	
										男	女	総数 *1	男	女	総数 *1				
全 国 *2	3,920	3,349	7,269	0.7	0.8	0.8	6.4	5.2	5.8	3.0	2.0	2.4	2.1	1.4	1.7	0.2	0.2	0.2	
北海道	206	150	356	0.8	0.7	0.8	8.4	5.4	6.8	3.6	1.9	2.7	2.4	1.3	1.8	0.3	0.2	0.2	
青森	36	42	78	0.6	0.9	0.7	6.2	6.4	6.3	2.5	2.1	2.2	1.7	1.4	1.5	0.2	0.2	0.2	
岩手	33	36	69	0.6	0.8	0.7	5.7	5.7	5.7	2.3	2.2	2.2	1.6	1.5	1.6	0.2	0.2	0.2	
宮城	76	38	114	0.7	0.5	0.6	6.8	3.2	5.0	3.3	1.2	2.2	2.3	0.8	1.5	0.3	0.1	0.2	
秋田	36	34	70	0.6	0.8	0.7	8.0	6.7	7.3	3.2	2.0	2.5	2.2	1.4	1.8	0.2	0.2	0.2	
山形	29	39	68	0.5	1.0	0.7	5.6	7.1	6.4	2.1	2.3	2.2	1.4	1.6	1.5	0.2	0.2	0.2	
福島	64	50	114	0.7	0.8	0.7	7.1	5.4	6.2	3.2	1.9	2.5	2.2	1.4	1.8	0.3	0.2	0.2	
茨城	86	86	172	0.7	1.0	0.8	6.0	6.0	6.0	3.0	2.2	2.6	2.1	1.5	1.8	0.2	0.2	0.2	
栃木	58	62	120	0.7	1.0	0.8	6.0	6.4	6.2	2.6	2.2	2.4	1.8	1.5	1.6	0.2	0.2	0.2	
群馬	52	60	112	0.6	1.0	0.8	5.4	6.1	5.8	2.6	2.4	2.5	1.9	1.7	1.8	0.2	0.2	0.2	
埼玉	223	148	371	0.8	0.7	0.7	6.1	4.0	5.1	2.9	1.7	2.2	1.9	1.2	1.5	0.2	0.1	0.2	
千葉	216	166	382	0.8	0.9	0.8	6.9	5.2	6.1	3.4	2.1	2.7	2.4	1.4	1.9	0.3	0.2	0.2	
東京	320	263	583	0.7	0.6	0.7	4.6	3.7	4.2	2.6	1.8	2.2	1.9	1.3	1.5	0.2	0.2	0.2	
神奈川	268	201	469	0.8	0.8	0.8	5.8	4.3	5.1	3.0	2.0	2.5	2.1	1.4	1.8	0.3	0.2	0.2	
新潟	87	54	141	0.8	0.7	0.7	8.1	4.8	6.4	3.1	1.4	2.2	2.1	1.0	1.5	0.2	0.1	0.2	
富山	36	35	71	0.7	0.9	0.8	7.2	6.6	6.9	3.1	2.4	2.7	2.2	1.7	1.9	0.3	0.2	0.2	
石川	39	40	79	0.8	1.0	0.9	7.1	6.9	7.0	3.2	2.6	2.9	2.3	1.8	2.0	0.3	0.2	0.3	
福井	24	17	41	0.7	0.7	0.7	6.4	4.3	5.3	2.6	1.5	2.0	1.8	1.0	1.4	0.2	0.1	0.2	
山梨	29	30	59	0.8	1.1	1.0	7.3	7.3	7.3	3.2	3.0	3.1	2.2	2.1	2.1	0.3	0.3	0.3	
長野	68	56	124	0.8	0.8	0.8	6.8	5.3	6.1	3.0	1.9	2.4	2.1	1.3	1.7	0.2	0.2	0.2	
岐阜	81	52	133	0.9	0.8	0.9	8.4	5.1	6.7	3.8	1.7	2.7	2.6	1.3	1.9	0.3	0.2	0.2	
静岡	137	109	246	0.9	0.9	0.9	7.6	5.9	6.8	3.1	2.3	2.6	2.1	1.6	1.8	0.2	0.2	0.2	
愛知	256	188	444	0.9	0.9	0.9	6.8	5.0	5.9	3.5	2.1	2.7	2.4	1.4	1.9	0.3	0.2	0.2	
三重	65	59	124	0.8	1.0	0.9	7.5	6.5	7.0	3.4	2.2	2.8	2.3	1.5	1.9	0.3	0.2	0.2	
滋賀	30	48	78	0.5	1.2	0.8	4.3	6.7	5.5	2.2	2.6	2.4	1.6	1.7	1.7	0.2	0.2	0.2	
京都	77	91	168	0.7	1.0	0.8	6.3	6.8	6.5	3.2	2.3	2.7	2.2	1.6	1.9	0.2	0.2	0.2	
大阪	272	214	486	0.7	0.7	0.7	6.4	4.7	5.5	3.3	1.8	2.5	2.3	1.3	1.7	0.3	0.2	0.2	
兵庫	165	165	330	0.7	0.9	0.8	6.3	5.8	6.0	2.8	2.0	2.4	2.0	1.4	1.6	0.2	0.2	0.2	
奈良	36	32	68	0.6	0.7	0.6	5.8	4.6	5.1	2.1	1.8	1.9	1.3	1.3	1.3	0.1	0.2	0.1	
和歌山	35	27	62	0.7	0.8	0.8	8.0	5.5	6.7	2.7	1.7	2.1	1.8	1.1	1.4	0.2	0.1	0.2	
鳥取	11	15	26	0.4	0.7	0.5	4.2	5.2	4.7	1.9	2.0	2.0	1.3	1.4	1.4	0.1	0.2	0.2	
島根	20	25	45	0.5	1.0	0.7	6.2	7.2	6.7	2.0	2.4	2.2	1.3	1.6	1.4	0.1	0.2	0.1	
岡山	53	49	102	0.6	0.8	0.7	5.8	5.0	5.4	2.3	1.7	2.0	1.6	1.2	1.4	0.2	0.2	0.2	
広島	102	78	180	0.8	0.8	0.8	7.5	5.4	6.4	3.4	1.9	2.6	2.2	1.3	1.7	0.3	0.1	0.2	
山口	34	53	87	0.5	1.0	0.7	5.3	7.5	6.5	2.2	2.7	2.4	1.4	1.9	1.7	0.1	0.2	0.2	
徳島	27	32	59	0.8	1.3	1.0	7.9	8.5	8.2	2.6	3.0	2.7	1.7	2.0	1.8	0.2	0.3	0.2	
香川	32	28	60	0.7	0.9	0.8	7.0	5.7	6.3	2.7	1.9	2.2	1.7	1.3	1.5	0.2	0.2	0.2	
愛媛	43	40	83	0.7	0.8	0.7	6.8	5.7	6.2	2.5	1.9	2.1	1.6	1.3	1.4	0.2	0.2	0.2	
高松	24	23	47	0.7	0.9	0.8	7.3	6.3	6.8	3.2	1.9	2.5	2.2	1.4	1.8	0.2	0.2	0.2	
福岡	141	136	277	0.7	0.8	0.7	5.8	5.0	5.4	2.8	1.9	2.3	1.9	1.3	1.6	0.2	0.2	0.2	
佐賀	31	25	56	0.9	0.9	0.9	8.1	5.9	6.9	2.9	1.9	2.3	1.8	1.3	1.5	0.2	0.1	0.2	
長崎	48	31	79	0.7	0.6	0.7	7.8	4.5	6.0	3.4	1.7	2.5	2.5	1.2	1.8	0.3	0.2	0.2	
熊本	61	69	130	0.8	1.2	1.0	7.4	7.5	7.5	3.1	2.4	2.7	2.2	1.7	1.9	0.3	0.2	0.2	
大分	35	42	77	0.7	1.1	0.9	6.6	7.1	6.9	3.1	2.4	2.7	2.1	1.7	1.9	0.3	0.2	0.2	
宮崎	25	31	56	0.5	0.8	0.7	5.0	5.5	5.2	2.3	1.7	2.0	1.6	1.2	1.4	0.2	0.1	0.2	
鹿児島	56	51	107	0.8	0.9	0.8	7.5	6.1	6.7	3.0	2.1	2.5	2.1	1.6	1.8	0.3	0.2	0.2	
沖縄	37	29	66	0.8	0.8	0.8	5.1	3.9	4.5	2.8	1.8	2.3	1.8	1.2	1.5	0.2	0.1	0.2	
外 国	0	0	0	0.0	0.0	0.0	
不 詳	0	1	1	0.0	2.0	0.5	

*1 総数は男女および性別不詳の合計

*2 全国は北海道～沖縄の合計

表 21. 罹患数、部位割合(%)、粗罹患率(人口10万対)、年齢調整罹患率(人口10万対)、累積罹患率(%): 都道府県別、性別

A. 上皮内がんを除く 白血病 C91-C95

白血病 C91-C95 2020年

都道府県	罹患数			部位割合			粗罹患率			年齢調整罹患率						累積罹患率(0-74歳)		
	男	女	総数 *1	男	女	総数 *1	男	女	総数 *1	日本人口			世界人口			男	女	総数 *1
										男	女	総数 *1	男	女	総数 *1			
全 国 *2	8,384	5,888	14,272	1.6	1.4	1.5	13.7	9.1	11.3	8.8	5.7	7.2	7.6	5.2	6.4	0.7	0.4	0.6
北海道	367	255	622	1.5	1.2	1.4	14.9	9.2	11.9	9.2	5.1	7.1	7.9	4.6	6.2	0.7	0.4	0.5
青森	48	58	106	0.8	1.2	1.0	8.2	8.9	8.6	5.8	5.1	5.4	5.1	4.0	4.6	0.5	0.4	0.4
岩手	87	70	157	1.5	1.6	1.5	14.9	11.2	13.0	7.8	6.6	7.0	6.4	6.3	6.2	0.6	0.5	0.5
宮城	142	120	262	1.4	1.6	1.5	12.6	10.2	11.4	8.5	7.0	7.6	6.8	6.0	6.4	0.6	0.6	0.6
秋田	65	50	115	1.2	1.2	1.2	14.4	9.9	12.0	7.0	4.6	5.7	5.3	4.4	4.8	0.5	0.4	0.4
山形	62	60	122	1.2	1.6	1.3	12.0	10.9	11.4	7.3	6.6	6.9	6.2	6.3	6.2	0.5	0.5	0.5
福島	103	86	189	1.2	1.3	1.2	11.4	9.3	10.3	7.4	5.1	6.2	6.5	4.4	5.4	0.6	0.4	0.5
茨城	215	133	348	1.7	1.5	1.6	15.0	9.3	12.1	10.8	5.7	8.3	10.1	5.0	7.6	0.9	0.4	0.6
栃木	114	95	209	1.4	1.5	1.4	11.8	9.8	10.8	7.7	5.8	6.8	6.3	5.5	5.9	0.6	0.5	0.5
群馬	115	86	201	1.4	1.5	1.4	12.0	8.8	10.4	7.8	6.2	7.0	6.9	6.1	6.5	0.6	0.5	0.5
埼玉	424	274	698	1.5	1.3	1.4	11.6	7.4	9.5	7.6	5.1	6.3	6.6	4.7	5.6	0.6	0.4	0.5
千葉	389	285	674	1.5	1.5	1.5	12.5	9.0	10.7	8.2	6.3	7.2	7.1	6.0	6.5	0.6	0.5	0.6
東京都	743	500	1,243	1.5	1.2	1.4	10.8	7.0	8.8	8.0	4.9	6.4	7.1	4.5	5.8	0.6	0.4	0.5
神奈川県	600	320	920	1.7	1.2	1.5	13.1	6.9	10.0	9.2	4.9	7.0	8.4	4.6	6.5	0.7	0.4	0.5
新潟	150	103	253	1.3	1.3	1.3	14.0	9.1	11.5	8.7	5.9	7.2	7.7	5.6	6.6	0.7	0.5	0.6
富山	81	67	148	1.6	1.7	1.6	16.1	12.6	14.3	9.5	8.2	8.7	8.6	8.1	8.3	0.7	0.6	0.7
石川	94	41	135	1.9	1.1	1.5	17.1	7.0	11.9	10.5	3.9	7.1	9.2	3.5	6.3	0.8	0.4	0.6
福井	49	28	77	1.5	1.2	1.3	13.1	7.1	10.0	8.6	3.6	6.1	7.4	3.3	5.3	0.7	0.3	0.5
山梨	52	38	90	1.5	1.5	1.5	13.1	9.2	11.1	8.5	6.8	7.6	7.8	6.0	6.8	0.7	0.6	0.6
長野	136	98	234	1.5	1.4	1.5	13.6	9.4	11.4	8.0	6.3	7.1	6.7	5.9	6.3	0.6	0.5	0.6
岐阜	136	84	220	1.5	1.3	1.4	14.2	8.2	11.1	9.3	6.3	7.7	7.9	6.0	6.9	0.7	0.5	0.6
静岡県	261	140	401	1.7	1.2	1.5	14.6	7.6	11.0	9.4	5.0	7.1	8.4	4.8	6.6	0.7	0.4	0.5
愛知県	479	293	772	1.7	1.4	1.6	12.7	7.7	10.2	8.7	5.3	6.9	7.6	5.0	6.2	0.6	0.4	0.5
三重県	130	84	214	1.7	1.5	1.6	15.0	9.3	12.1	9.7	6.2	7.9	8.4	5.3	6.8	0.8	0.5	0.6
滋賀県	63	52	115	1.1	1.3	1.2	9.0	7.3	8.1	6.2	5.3	5.7	5.8	5.0	5.3	0.5	0.4	0.5
京都府	170	153	323	1.5	1.7	1.6	13.8	11.4	12.5	8.9	6.5	7.7	7.7	5.7	6.7	0.7	0.5	0.6
大阪府	629	425	1,054	1.6	1.4	1.6	14.8	9.2	11.9	9.8	5.2	7.4	8.3	4.7	6.4	0.8	0.4	0.6
兵庫県	390	269	659	1.6	1.4	1.5	15.0	9.4	12.1	9.2	6.2	7.6	7.8	5.9	6.8	0.7	0.5	0.6
奈良県	94	64	158	1.5	1.3	1.4	15.1	9.1	11.9	8.3	5.4	6.7	6.8	5.7	6.1	0.6	0.4	0.5
和歌山県	66	40	106	1.4	1.2	1.3	15.2	8.2	11.5	8.2	4.0	6.0	7.5	3.1	5.2	0.7	0.3	0.5
鳥取県	34	24	58	1.2	1.1	1.2	12.9	8.3	10.5	6.7	3.9	5.3	6.2	3.3	4.7	0.6	0.3	0.5
島根県	55	43	98	1.5	1.7	1.6	17.0	12.4	14.6	12.2	5.4	8.8	11.8	3.9	7.9	1.0	0.4	0.7
岡山県	137	74	211	1.6	1.2	1.4	15.1	7.5	11.2	9.8	5.0	7.3	8.2	4.5	6.3	0.7	0.4	0.6
広島県	199	113	312	1.6	1.2	1.4	14.7	7.8	11.1	9.1	4.5	6.7	7.2	4.0	5.5	0.7	0.4	0.5
山口県	93	71	164	1.4	1.4	1.4	14.6	10.1	12.2	7.6	5.1	6.3	6.0	5.0	5.4	0.6	0.4	0.5
徳島県	50	31	81	1.6	1.3	1.4	14.6	8.2	11.3	7.0	4.1	5.4	5.5	3.4	4.4	0.6	0.3	0.5
香川県	79	59	138	1.7	1.8	1.8	17.2	12.0	14.5	10.7	8.0	9.3	8.9	7.7	8.2	0.8	0.6	0.7
愛媛県	96	90	186	1.5	1.8	1.6	15.2	12.8	13.9	8.6	7.5	8.0	7.6	6.8	7.1	0.7	0.6	0.6
高知県	62	44	106	1.7	1.7	1.7	19.0	12.1	15.3	9.4	6.5	7.8	7.2	5.3	6.1	0.7	0.5	0.6
福岡県	324	285	609	1.6	1.6	1.6	13.3	10.5	11.9	8.4	6.9	7.5	7.2	6.4	6.7	0.6	0.5	0.6
佐賀県	68	50	118	1.9	1.8	1.8	17.7	11.7	14.5	8.9	7.9	8.2	7.3	7.7	7.4	0.7	0.7	0.7
長崎県	158	106	264	2.4	2.0	2.3	25.6	15.2	20.1	14.5	6.6	10.4	11.7	5.2	8.4	1.2	0.5	0.9
熊本県	141	102	243	1.9	1.7	1.8	17.1	11.1	14.0	10.6	6.9	8.6	9.3	6.0	7.6	0.8	0.5	0.7
大分県	84	90	174	1.7	2.3	1.9	15.7	15.2	15.5	9.5	8.2	8.8	7.9	7.0	7.4	0.7	0.6	0.7
宮崎県	101	95	196	2.2	2.6	2.3	20.0	16.8	18.3	9.9	8.4	9.0	7.6	7.3	7.4	0.8	0.7	0.7
鹿児島県	142	148	290	1.9	2.6	2.2	19.0	17.6	18.3	10.0	9.4	9.7	8.2	7.9	8.0	0.8	0.7	0.8
沖縄県	107	92	199	2.3	2.4	2.4	14.8	12.4	13.6	9.5	7.8	8.5	7.8	6.3	7.0	0.7	0.6	0.7
外 国	5	3	8	2.8	2.6	2.7
不 詳	1	1	2	0.6	2.0	1.0

*1 総数は男女および性別不詳の合計

*2 全国は北海道～沖縄の合計

表 21. 罹患数、部位割合 (%)、粗罹患率 (人口 10 万対)、年齢調整罹患率 (人口 10 万対)、累積罹患率 (%) : 都道府県別、性別

B. 上皮内がんを含む 全部位 C00-C96 D00-D09

		全部位 C00-C96 D00-D09 2020年																	
		罹患数			部位割合			粗罹患率			年齢調整罹患率						累積罹患率 (0-74歳)		
											日本人人口			世界人口					
都道府県		男	女	総数 *1	男	女	総数 *1	男	女	総数 *1	男	女	総数 *1	男	女	総数 *1	男	女	総数 *1
全 国 *2		586,105	469,620	1,055,728	100.0	100.0	100.0	955.4	724.8	836.9	458.9	400.0	420.1	323.7	303.3	307.7	38.2	32.4	34.9
北海道		27,281	23,304	50,585	100.0	100.0	100.0	1,106.7	844.5	968.2	486.1	432.1	447.9	342.6	328.1	328.6	40.6	35.0	37.3
青 森		6,630	5,477	12,107	100.0	100.0	100.0	1,136.4	836.7	978.0	490.8	421.9	443.1	346.4	318.7	324.5	41.3	33.9	37.1
岩 手		6,343	4,984	11,327	100.0	100.0	100.0	1,088.1	794.2	935.7	463.5	398.3	420.1	328.2	302.9	308.8	39.4	31.9	35.3
宮 城		11,237	8,855	20,092	100.0	100.0	100.0	1,001.0	750.8	872.8	491.0	414.4	443.3	346.2	312.5	323.6	40.7	33.4	36.8
秋 田		6,113	4,585	10,698	100.0	100.0	100.0	1,351.1	904.2	1,115.0	531.2	409.6	456.8	375.5	309.2	334.0	44.4	32.7	38.1
山 形		5,849	4,399	10,248	100.0	100.0	100.0	1,132.6	797.5	959.5	470.9	402.2	427.0	331.6	307.5	313.6	39.3	32.0	35.4
福 島		9,673	7,295	16,968	100.0	100.0	100.0	1,070.2	785.0	925.6	472.4	407.0	429.4	334.9	309.4	315.4	39.3	32.7	35.8
茨 城		13,594	9,927	23,521	100.0	100.0	100.0	950.0	691.3	820.4	444.5	379.7	403.7	316.3	287.6	296.2	37.0	30.7	33.6
栃 木		8,885	7,087	15,972	100.0	100.0	100.0	920.8	732.0	826.2	437.0	410.7	414.7	307.9	312.6	304.0	36.2	32.8	34.2
埼 群		8,694	6,743	15,437	100.0	100.0	100.0	906.2	688.3	796.1	413.4	370.5	383.7	291.8	282.0	281.4	34.3	29.7	31.7
埼 群		31,932	24,524	56,456	100.0	100.0	100.0	874.3	664.1	768.7	432.3	380.4	398.2	304.0	287.6	290.5	35.9	31.1	33.2
千 葉		28,828	21,609	50,437	100.0	100.0	100.0	924.6	682.4	802.6	451.1	382.8	408.4	317.4	289.8	298.1	37.3	31.2	33.9
東 京		52,939	46,898	99,837	100.0	100.0	100.0	767.4	656.0	710.7	444.4	405.4	415.8	312.6	306.3	304.0	37.0	33.0	34.7
神 奈 川		39,336	30,769	70,106	100.0	100.0	100.0	857.3	661.8	758.9	445.3	384.8	406.2	314.0	290.9	296.9	37.2	31.5	34.0
新 潟		12,302	9,054	21,356	100.0	100.0	100.0	1,151.2	799.4	970.2	494.1	410.7	442.2	348.1	312.8	324.0	41.5	33.0	36.9
富 山		5,584	4,400	9,984	100.0	100.0	100.0	1,110.9	826.8	964.8	478.1	406.5	430.3	337.4	309.1	315.4	39.5	32.6	35.6
石 川		5,514	4,284	9,798	100.0	100.0	100.0	1,003.0	735.1	865.1	469.2	377.2	412.5	330.9	283.6	300.5	38.2	30.0	33.7
福 井		3,675	2,765	6,440	100.0	100.0	100.0	982.7	703.8	839.8	452.8	376.4	405.2	317.7	287.8	296.7	37.3	30.8	33.8
山 梨		3,763	2,968	6,731	100.0	100.0	100.0	947.1	719.2	831.0	431.0	397.2	405.9	308.3	304.1	300.9	35.5	31.9	33.4
長 野		9,749	7,849	17,598	100.0	100.0	100.0	974.5	749.2	859.3	417.7	387.4	395.1	293.9	295.7	289.9	34.5	30.9	32.4
岐 阜		9,609	7,544	17,153	100.0	100.0	100.0	1,000.5	740.8	866.9	452.2	395.2	415.0	320.3	300.2	304.7	37.1	32.0	34.3
静 岡		16,850	13,061	29,911	100.0	100.0	100.0	940.8	709.0	823.3	429.9	385.2	398.7	304.3	293.0	292.9	35.6	31.0	33.0
愛 知		30,603	23,862	54,465	100.0	100.0	100.0	813.6	631.1	722.1	430.7	367.9	390.7	303.0	277.9	284.8	35.7	30.1	32.5
三 重		8,584	6,591	15,176	100.0	100.0	100.0	993.0	727.7	857.3	456.9	393.2	415.5	322.0	298.2	303.9	38.1	31.8	34.6
滋 賀		6,317	4,844	11,161	100.0	100.0	100.0	905.8	676.4	789.5	466.3	394.9	422.4	328.9	300.3	309.3	38.4	31.6	34.7
京 都		12,851	10,310	23,161	100.0	100.0	100.0	1,043.6	765.6	898.4	489.1	415.8	442.5	344.7	315.0	323.8	40.4	33.5	36.5
大 阪		41,869	34,266	76,135	100.0	100.0	100.0	988.4	744.6	861.5	484.3	418.2	441.7	341.5	317.0	323.6	40.5	33.9	36.8
兵 庫		26,878	21,652	48,530	100.0	100.0	100.0	1,033.9	755.7	888.0	477.2	413.4	436.0	336.5	313.9	319.6	39.6	33.3	36.1
和 歌 山		7,035	5,421	12,456	100.0	100.0	100.0	1,127.5	773.8	940.4	479.2	401.4	432.5	337.4	305.8	316.9	39.6	32.8	35.8
鳥 取		5,144	3,803	8,947	100.0	100.0	100.0	1,182.4	780.0	969.8	498.6	385.1	430.8	355.3	290.1	316.0	42.0	30.9	36.0
島 根		3,186	2,474	5,660	100.0	100.0	100.0	1,204.8	856.1	1,022.8	519.9	443.8	469.3	365.3	338.4	344.2	44.6	36.7	40.3
島 根		4,045	2,975	7,020	100.0	100.0	100.0	1,247.3	857.8	1,046.0	530.3	416.0	462.6	379.8	314.2	340.6	45.2	33.3	39.0
岡 山		9,662	7,446	17,108	100.0	100.0	100.0	1,064.0	759.5	905.9	493.5	420.4	447.1	349.0	319.7	328.2	41.4	34.0	37.4
広 島		13,885	10,824	24,709	100.0	100.0	100.0	1,023.1	750.3	882.6	487.6	409.8	438.5	343.8	312.1	321.4	41.3	33.3	36.9
山 口		7,224	5,728	12,952	100.0	100.0	100.0	1,134.5	812.1	965.1	465.7	389.2	415.9	329.3	295.6	305.1	39.1	31.5	34.9
徳 島		3,467	2,799	6,266	100.0	100.0	100.0	1,010.0	743.8	870.8	414.0	383.1	390.4	291.1	293.6	287.3	33.8	30.5	32.0
香 川		5,004	3,795	8,799	100.0	100.0	100.0	1,089.7	772.8	926.0	483.5	421.5	442.5	341.8	322.5	325.8	40.9	33.6	36.9
愛 媛		7,108	5,731	12,839	100.0	100.0	100.0	1,122.8	816.6	961.8	482.7	419.3	440.3	341.7	318.4	323.5	39.9	33.6	36.4
高 知		3,811	3,029	6,840	100.0	100.0	100.0	1,167.1	829.9	989.1	477.2	414.8	435.3	336.2	315.6	319.6	38.9	33.4	35.8
福 岡		22,614	19,902	42,516	100.0	100.0	100.0	930.3	735.9	827.9	463.9	410.5	426.8	326.8	311.3	312.9	38.2	32.9	35.2
佐 賀		3,881	3,258	7,139	100.0	100.0	100.0	1,009.5	763.0	879.8	463.2	414.4	428.9	327.6	317.7	316.9	38.3	33.2	35.5
長 崎		7,177	5,942	13,119	100.0	100.0	100.0	1,163.4	854.5	999.7	505.4	451.0	467.9	358.3	344.5	345.5	42.5	36.3	39.1
熊 本		7,910	7,006	14,916	100.0	100.0	100.0	961.7	765.0	858.1	436.8	435.8	428.7	311.1	334.6	318.5	36.4	34.9	35.5
分 岐		5,478	4,484	9,962	100.0	100.0	100.0	1,027.0	759.4	886.4	440.6	397.9	409.2	311.8	305.3	302.4	36.5	31.8	33.8
宮 崎		4,892	4,191	9,083	100.0	100.0	100.0	969.2	742.0	849.2	413.8	403.9	401.3	290.1	309.1	295.2	34.0	32.5	33.1
鹿 児 島		7,976	6,363	14,340	100.0	100.0	100.0	1,065.9	757.5	902.9	461.4	403.9	425.8	328.1	309.0	314.9	38.4	32.8	35.5
沖 縄		5,124	4,543	9,667	100.0	100.0	100.0	708.9	610.1	658.7	418.7	395.6	402.0	297.2	300.0	295.5	34.7	32.1	33.4
外 国		183	120	303	100.0	100.0	100.0
不 詳		163	52	215	100.0	100.0	100.0

*1 総数は男女および性別不詳の合計

*2 全国は北海道～沖縄の合計

*3 粘膜がんを含む

表 21. 罹患数、部位割合 (%)、粗罹患率 (人口 10 万対)、年齢調整罹患率 (人口 10 万対)、累積罹患率 (%) : 都道府県別、性別
 B. 上皮内がんを含む 食道 C15 D001

都道府県	食道 C15 D001 2020年																	
	罹患数			部位割合			粗罹患率			年齢調整罹患率						累積罹患率(0-74歳)		
	男	女	総数 *1	男	女	総数 *1	男	女	総数 *1	日本人口			世界人口			男	女	総数 *1
										男	女	総数 *1	男	女	総数 *1			
全 国 *2	22,116	4,955	27,071	3.8	1.1	2.6	36.0	7.6	21.5	17.7	3.6	10.2	12.4	2.6	7.3	1.6	0.3	0.9
北海道	970	268	1,238	3.6	1.2	2.4	39.3	9.7	23.7	16.9	4.2	9.8	11.7	3.1	6.9	1.5	0.4	0.9
青 森	214	55	269	3.2	1.0	2.2	36.7	8.4	21.7	16.1	2.8	8.9	11.3	1.9	6.2	1.4	0.3	0.8
岩 手	228	48	276	3.6	1.0	2.4	39.1	7.6	22.8	17.1	2.9	9.6	12.1	2.1	6.8	1.5	0.3	0.9
宮 城	458	119	577	4.1	1.3	2.9	40.8	10.1	25.1	20.1	4.8	12.0	14.0	3.4	8.5	1.8	0.5	1.1
秋 田	282	43	325	4.6	0.9	3.0	62.3	8.5	33.9	23.6	2.6	12.1	15.9	1.8	8.3	1.9	0.2	1.0
山 形	198	36	234	3.4	0.8	2.3	38.3	6.5	21.9	16.3	2.6	9.0	11.0	1.8	6.2	1.3	0.2	0.7
福 島	334	72	406	3.5	1.0	2.4	37.0	7.7	22.1	16.4	2.8	9.3	11.3	2.0	6.5	1.4	0.2	0.8
茨 城	442	84	526	3.3	0.8	2.2	30.9	5.8	18.3	14.2	2.5	8.1	9.9	1.8	5.7	1.2	0.2	0.7
栃 木	252	59	311	2.8	0.8	1.9	26.1	6.1	16.1	13.0	2.6	7.6	9.2	1.9	5.4	1.2	0.2	0.7
群 馬	273	41	314	3.1	0.6	2.0	28.5	4.2	16.2	13.1	2.1	7.3	9.2	1.5	5.2	1.2	0.2	0.7
埼 玉	1,212	244	1,456	3.8	1.0	2.6	33.2	6.6	19.8	16.6	3.0	9.5	11.6	2.1	6.7	1.5	0.2	0.8
千 葉	1,192	235	1,427	4.1	1.1	2.8	38.2	7.4	22.7	18.6	3.4	10.6	13.0	2.4	7.5	1.7	0.3	1.0
東 京	2,438	627	3,065	4.6	1.3	3.1	35.3	8.8	21.8	21.4	5.2	12.8	15.2	3.8	9.3	2.0	0.5	1.2
神 奈 川	1,672	373	2,045	4.3	1.2	2.9	36.4	8.0	22.1	19.1	4.2	11.2	13.3	3.1	8.0	1.7	0.4	1.0
新 潟	503	105	608	4.1	1.2	2.8	47.1	9.3	27.6	19.8	3.6	11.2	13.6	2.6	7.8	1.8	0.3	1.0
富 山	187	54	241	3.3	1.2	2.4	37.2	10.1	23.3	15.6	4.1	9.4	10.7	2.9	6.5	1.4	0.3	0.9
石 川	186	50	236	3.4	1.2	2.4	33.8	8.6	20.8	16.5	3.8	9.7	11.5	2.7	6.8	1.4	0.3	0.8
福 井	83	17	100	2.3	0.6	1.6	22.2	4.3	13.0	11.3	1.9	6.4	8.3	1.4	4.7	1.0	0.2	0.6
山 梨	131	30	161	3.5	1.0	2.4	33.0	7.3	19.9	15.2	3.7	9.2	10.6	2.7	6.5	1.3	0.3	0.8
長 野	333	66	399	3.4	0.8	2.3	33.3	6.3	19.5	15.1	2.2	8.3	10.6	1.4	5.8	1.3	0.2	0.7
岐 阜	313	48	361	3.3	0.6	2.1	32.6	4.7	18.2	14.7	2.0	8.0	10.3	1.5	5.6	1.3	0.2	0.7
静 岡	576	139	715	3.4	1.1	2.4	32.2	7.5	19.7	14.9	3.3	8.8	10.3	2.4	6.2	1.3	0.3	0.8
愛 知	947	222	1,169	3.1	0.9	2.1	25.2	5.9	15.5	13.5	3.0	8.0	9.4	2.2	5.6	1.2	0.3	0.7
三 重	271	48	319	3.2	0.7	2.1	31.3	5.3	18.0	15.1	2.1	8.2	10.5	1.4	5.7	1.3	0.2	0.7
滋 賀	192	26	218	3.0	0.5	2.0	27.5	3.6	15.4	14.2	1.9	7.7	9.8	1.4	5.4	1.2	0.2	0.7
京 都	467	126	593	3.6	1.2	2.6	37.9	9.4	23.0	18.3	4.7	10.9	13.0	3.4	7.8	1.7	0.4	1.0
大 阪	1,673	465	2,138	4.0	1.4	2.8	39.5	10.1	24.2	19.7	5.1	11.8	13.7	3.7	8.4	1.8	0.5	1.1
兵 庫	1,102	233	1,335	4.1	1.1	2.8	42.4	8.1	24.4	19.8	3.8	11.1	13.8	2.8	7.9	1.8	0.4	1.0
良 良	250	58	308	3.6	1.1	2.5	40.1	8.3	23.3	17.2	3.8	9.9	11.7	2.7	6.8	1.4	0.3	0.9
山 歌	196	49	245	3.8	1.3	2.7	45.1	10.1	26.6	20.2	3.9	11.4	14.6	2.8	8.2	1.9	0.3	1.1
鳥 取	123	22	145	3.9	0.9	2.6	46.5	7.6	26.2	20.6	4.0	11.6	14.0	3.0	8.1	1.8	0.4	1.1
島 根	201	26	227	5.0	0.9	3.2	62.0	7.5	33.8	29.1	2.9	15.5	21.3	2.0	11.3	2.8	0.2	1.5
山 岡	342	69	411	3.5	0.9	2.4	37.7	7.0	21.8	19.0	3.1	10.6	13.7	2.3	7.7	1.8	0.3	1.1
山 口	524	111	635	3.8	1.0	2.6	38.6	7.7	22.7	18.8	3.4	10.6	13.4	2.4	7.6	1.8	0.3	1.0
徳 島	268	58	326	3.7	1.0	2.5	42.1	8.2	24.3	18.5	2.5	9.9	13.2	1.8	7.1	1.7	0.2	1.0
香 川	124	31	155	3.6	1.1	2.5	36.1	8.2	21.5	16.1	4.2	9.7	11.4	3.2	7.0	1.3	0.4	0.9
愛 媛	161	35	196	3.2	0.9	2.2	35.1	7.1	20.6	16.9	3.6	9.8	12.4	2.7	7.3	1.6	0.3	1.0
高 知	203	57	260	2.9	1.0	2.0	32.1	8.1	19.5	15.5	3.8	9.2	11.3	2.7	6.7	1.5	0.3	0.9
福 岡	165	31	196	4.3	1.0	2.9	50.5	8.5	28.3	22.2	3.7	12.4	15.9	2.7	8.9	2.1	0.4	1.2
佐 賀	890	201	1,091	3.9	1.0	2.6	36.6	7.4	21.2	19.0	3.8	10.7	13.4	2.8	7.6	1.7	0.4	1.0
長 崎	133	20	153	3.4	0.6	2.1	34.6	4.7	18.9	17.1	1.8	8.8	12.3	1.3	6.4	1.6	0.2	0.8
熊 本	246	54	300	3.4	0.9	2.3	39.9	7.8	22.9	18.1	4.1	10.5	13.1	3.1	7.7	1.7	0.4	1.0
大 分	269	61	330	3.4	0.9	2.2	32.7	6.7	19.0	15.9	3.1	9.0	11.4	2.3	6.5	1.5	0.3	0.9
宮 崎	210	33	243	3.8	0.7	2.4	39.4	5.6	21.6	17.9	2.5	9.5	12.7	1.7	6.8	1.7	0.2	0.9
鹿 児 島	160	32	192	3.3	0.8	2.1	31.7	5.7	18.0	14.6	2.9	8.3	10.4	2.2	6.0	1.4	0.3	0.8
沖 縄	353	41	394	4.4	0.6	2.7	47.2	4.9	24.8	21.1	2.6	11.2	15.1	1.9	8.1	1.9	0.2	1.0
外 国	12	2	14	6.6	1.7	4.6
不 詳	7	1	8	4.3	1.9	3.7

*1 総数は男女および性別不詳の合計

*2 全国は北海道～沖縄の合計

*3 粘膜がんを含む

表 21. 罹患数、部位割合 (%)、粗罹患率 (人口 10 万対)、年齢調整罹患率 (人口 10 万対)、累積罹患率 (%) : 都道府県別、性別

B. 上皮内がんを含む 大腸 (結腸・直腸) C18-C20 D010-D012

都道府県	大腸 (結腸・直腸) *3 C18-C20 D010-D012										2020年							
	罹患数			部位割合			粗罹患率			年齢調整罹患率			累積罹患率 (0-74歳)					
	男	女	総数 *1	男	女	総数 *1	男	女	総数 *1	日本人口			世界人口					
	男	女	総数 *1	男	女	総数 *1	男	女	総数 *1	男	女	総数 *1	男	女	総数 *1			
全 国 *2	107,638	78,659	186,298	18.4	16.7	17.6	175.5	121.4	147.7	90.9	53.3	71.1	65.1	38.3	51.1	8.0	4.4	6.2
北海道	5,150	4,201	9,351	18.9	18.0	18.5	208.9	152.2	179.0	99.0	60.8	78.1	70.5	43.7	56.0	8.7	5.1	6.8
青 森	1,519	1,155	2,674	22.9	21.1	22.1	260.4	176.4	216.0	123.7	68.7	94.0	89.1	49.2	67.8	11.0	5.7	8.2
岩 手	1,277	936	2,213	20.1	18.8	19.5	219.1	149.1	182.8	99.7	56.5	76.9	71.7	40.9	55.5	9.0	4.7	6.8
宮 城	2,135	1,531	3,666	19.0	17.3	18.2	190.2	129.8	159.3	100.5	55.5	77.0	72.5	39.6	55.5	9.0	4.6	6.7
秋 田	1,255	873	2,128	20.5	19.0	19.9	277.4	172.2	221.8	120.6	63.8	90.2	87.3	46.2	65.5	10.9	5.4	8.0
山 形	1,053	746	1,799	18.0	17.0	17.6	203.9	135.2	168.4	92.2	47.3	68.9	66.4	33.6	49.5	8.3	3.8	6.0
福 島	1,842	1,263	3,105	19.0	17.3	18.3	203.8	135.9	169.4	96.2	58.1	76.2	68.9	42.4	55.1	8.4	4.8	6.6
茨 城	2,615	1,706	4,321	19.2	17.2	18.4	182.7	118.8	150.7	91.3	53.4	71.7	65.5	38.8	51.7	8.1	4.5	6.3
栃 木	1,656	1,148	2,804	18.6	16.2	17.6	171.6	118.6	145.0	86.1	53.9	69.3	61.5	38.7	49.7	7.5	4.4	6.0
群 馬	1,640	1,236	2,876	18.9	18.3	18.6	170.9	126.2	148.3	82.9	55.2	68.2	59.1	40.1	49.1	7.0	4.5	5.7
埼 玉	6,322	4,240	10,562	19.8	17.3	18.7	173.1	114.8	143.8	91.5	53.7	71.9	65.1	38.6	51.5	8.0	4.5	6.2
千 葉	5,207	3,532	8,739	18.1	16.3	17.3	167.0	111.5	139.1	88.3	51.6	69.3	63.4	37.2	49.9	7.8	4.3	6.0
東 京	10,124	7,524	17,648	19.1	16.0	17.7	146.8	105.2	125.6	89.9	54.5	71.3	64.1	39.1	51.1	7.8	4.6	6.2
神 奈 川	7,444	5,140	12,584	18.9	16.7	17.9	162.2	110.6	136.2	89.7	52.9	70.6	63.9	38.1	50.6	7.9	4.4	6.1
新 潟	2,443	1,611	4,054	19.9	17.8	19.0	228.6	142.2	184.2	107.3	56.3	80.7	77.0	40.4	58.0	9.5	4.8	7.1
富 山	1,032	766	1,798	18.5	17.4	18.0	205.3	143.9	173.8	97.2	51.3	73.1	69.3	36.3	52.1	8.4	4.1	6.2
石 川	921	707	1,628	16.7	16.5	16.6	167.5	121.3	143.7	81.9	48.7	64.0	58.0	35.3	45.8	6.9	4.1	5.4
福 井	698	523	1,221	19.0	18.9	19.0	186.6	133.1	159.2	90.3	53.1	70.6	64.2	38.0	50.4	7.7	4.5	6.1
山 梨	649	470	1,119	17.2	15.8	16.6	163.3	113.9	138.2	84.2	49.2	66.2	61.5	35.5	48.2	7.6	4.0	5.8
長 野	1,698	1,323	3,021	17.4	16.9	17.2	169.7	126.3	147.5	80.9	47.5	63.7	57.7	34.0	45.6	6.9	3.8	5.3
岐 阜	1,727	1,364	3,091	18.0	18.1	18.0	179.8	133.9	156.2	86.9	54.7	69.9	62.0	39.2	50.0	7.6	4.6	6.0
静 岡	3,048	2,177	5,225	18.1	16.7	17.5	170.2	118.2	143.8	84.5	49.0	66.1	60.3	35.1	47.4	7.4	4.1	5.7
愛 知	5,692	4,029	9,721	18.6	16.9	17.8	151.3	106.6	128.9	84.8	50.8	67.1	60.4	36.4	48.0	7.4	4.2	5.8
三 重	1,454	1,100	2,555	16.9	16.7	16.8	168.2	121.4	144.3	83.2	51.3	66.4	59.0	37.0	47.5	7.2	4.3	5.7
滋 賀	1,113	797	1,910	17.6	16.5	17.1	159.6	111.3	135.1	90.7	52.7	71.0	65.7	38.0	51.4	8.2	4.3	6.2
京 都	2,364	1,735	4,099	18.4	16.8	17.7	192.0	128.8	159.0	97.3	55.4	74.8	69.6	39.9	53.8	8.6	4.6	6.5
大 阪	7,610	5,719	13,329	18.2	16.7	17.5	179.7	124.3	150.8	94.3	55.7	73.7	67.5	39.9	52.8	8.4	4.7	6.5
兵 庫	4,731	3,468	8,199	17.6	16.0	16.9	182.0	121.0	150.0	90.8	52.0	70.0	64.8	37.2	50.1	8.1	4.3	6.1
奈 良	1,188	889	2,077	16.9	16.4	16.7	190.4	126.9	156.8	89.4	53.3	69.9	64.1	38.7	50.5	7.9	4.7	6.2
和 歌 山	895	646	1,541	17.4	17.0	17.2	205.7	132.5	167.0	95.0	50.1	70.9	68.8	36.0	51.3	8.5	4.2	6.2
取 締	595	443	1,038	18.7	17.9	18.3	225.0	153.3	187.6	106.9	63.6	83.5	76.2	46.3	60.2	9.5	5.6	7.5
島 根	696	551	1,247	17.2	18.5	17.8	214.6	158.9	185.8	101.1	59.8	79.7	73.2	43.1	57.8	9.1	4.9	7.0
山 口	1,685	1,166	2,851	17.4	15.7	16.7	185.6	118.9	151.0	95.9	52.2	72.8	69.3	38.2	52.9	8.6	4.4	6.5
広 島	2,501	1,822	4,323	18.0	16.8	17.5	184.3	126.3	154.4	96.7	53.3	73.9	69.9	38.1	53.3	8.9	4.5	6.6
山 陽	1,307	1,075	2,382	18.1	18.8	18.4	205.3	152.4	177.5	90.7	56.1	71.9	64.7	40.0	51.4	7.8	4.7	6.2
徳 島	558	461	1,019	16.1	16.5	16.3	162.6	122.5	141.6	72.8	46.9	59.0	52.3	33.8	42.5	6.6	3.8	5.1
香 川	790	580	1,370	15.8	15.3	15.6	172.0	118.1	144.2	84.8	49.2	66.0	61.5	35.5	47.9	7.4	4.1	5.7
愛 媛	1,194	882	2,076	16.8	15.4	16.2	188.6	125.7	155.5	85.2	49.1	65.6	60.6	35.0	46.8	7.5	4.0	5.7
高 知	601	469	1,070	15.8	15.5	15.6	184.1	128.5	154.7	81.1	44.6	61.5	57.4	32.0	43.9	6.8	3.8	5.3
福 岡	3,903	3,180	7,083	17.3	16.0	16.7	160.6	117.6	137.9	86.0	51.7	67.4	61.6	37.1	48.4	7.3	4.3	5.7
佐 賀	644	520	1,164	16.6	16.0	16.3	167.5	121.8	143.4	85.4	51.3	67.2	61.8	37.2	48.8	7.7	4.3	5.9
長 崎	1,345	987	2,332	18.7	16.6	17.8	218.0	141.9	177.7	104.4	58.3	79.7	75.9	42.3	58.1	9.6	5.0	7.2
熊 本	1,259	988	2,247	15.9	14.1	15.1	153.1	107.9	129.3	76.9	44.2	59.5	55.6	32.0	43.1	6.8	3.8	5.2
大 分	811	655	1,466	14.8	14.6	14.7	152.0	110.9	130.4	71.3	45.5	57.3	51.5	33.2	41.7	6.3	3.8	5.0
宮 崎	816	591	1,407	16.7	14.1	15.5	161.7	104.6	131.5	74.8	42.4	57.3	53.4	30.5	41.1	6.6	3.5	5.0
鹿 児 島	1,228	971	2,199	15.4	15.3	15.3	164.1	115.6	138.5	80.1	46.4	62.3	58.6	33.4	45.4	7.1	3.9	5.4
沖 縄	1,203	763	1,966	23.5	16.8	20.3	166.4	102.5	134.0	106.5	56.9	81.2	77.1	41.4	59.1	9.7	4.7	7.2
外 国	13	11	24	7.1	9.2	7.9
不 詳	40	7	47	24.5	13.5	21.9

*1 総数は男女および性別不詳の合計

*2 全国は北海道～沖縄の合計

*3 粘膜がんを含む

表 21. 罹患数、部位割合 (%)、粗罹患率 (人口 10 万対)、年齢調整罹患率 (人口 10 万対)、累積罹患率 (%) : 都道府県別、性別

B. 上皮内がんを含む 結腸 C18 D010

結腸 *3 C18 D010 2020年

都道府県	罹患数			部位割合			粗罹患率			年齢調整罹患率						累積罹患率(0-74歳)		
	男	女	総数 *1	男	女	総数 *1	男	女	総数 *1	日本人口			世界人口			男	女	総数 *1
										男	女	総数 *1	男	女	総数 *1			
全 国 *2	69,599	56,603	126,202	11.9	12.1	12.0	113.4	87.4	100.0	56.6	36.2	45.8	40.0	25.8	32.5	4.9	3.0	3.9
北海道	3,222	3,058	6,280	11.8	13.1	12.4	130.7	110.8	120.2	59.6	41.7	49.8	42.0	29.8	35.3	5.1	3.4	4.2
青 森	1,018	845	1,863	15.4	15.4	15.4	174.5	129.1	150.5	81.0	47.6	62.9	57.8	33.7	44.9	7.1	3.9	5.4
岩 手	814	690	1,504	12.8	13.8	13.3	139.6	109.9	124.2	60.9	40.1	49.7	43.1	28.9	35.5	5.4	3.3	4.3
宮 城	1,389	1,098	2,487	12.4	12.4	12.4	123.7	93.1	108.0	62.9	36.8	49.3	44.8	25.7	34.9	5.5	2.9	4.2
秋 田	840	652	1,492	13.7	14.2	13.9	185.7	128.6	155.5	77.7	44.5	59.8	55.5	31.8	42.9	6.8	3.6	5.1
山 形	673	544	1,217	11.5	12.4	11.9	130.3	98.6	113.9	56.1	30.9	43.1	40.1	21.4	30.5	5.0	2.4	3.7
福 島	1,167	899	2,066	12.1	12.3	12.2	129.1	96.7	112.7	58.7	39.0	48.2	41.6	28.3	34.5	5.0	3.2	4.1
茨 城	1,699	1,249	2,948	12.5	12.6	12.5	118.7	87.0	102.8	57.3	37.4	46.9	40.6	27.0	33.5	4.9	3.1	4.0
栃 木	1,022	795	1,817	11.5	11.2	11.4	105.9	82.1	94.0	50.7	35.4	42.5	35.5	25.1	30.0	4.3	2.8	3.5
群 馬	1,045	873	1,918	12.0	12.9	12.4	108.9	89.1	98.9	50.6	37.3	43.4	35.5	27.0	30.9	4.1	3.0	3.6
埼 玉	4,117	3,013	7,130	12.9	12.3	12.6	112.7	81.6	97.1	57.9	36.6	46.8	40.8	26.0	33.2	4.9	3.0	4.0
千 葉	3,356	2,549	5,905	11.6	11.8	11.7	107.6	80.5	94.0	55.1	35.4	44.9	39.1	25.2	31.9	4.8	2.9	3.8
東 京	6,602	5,412	12,014	12.5	11.5	12.0	95.7	75.7	85.5	56.8	36.9	46.3	39.9	26.2	32.8	4.8	3.0	3.9
神 奈 川	4,936	3,724	8,660	12.5	12.1	12.4	107.6	80.1	93.7	57.5	36.6	46.6	40.5	26.1	33.0	4.9	3.0	4.0
新 潟	1,567	1,168	2,735	12.7	12.9	12.8	146.6	103.1	124.2	66.0	38.4	51.4	46.7	27.3	36.6	5.7	3.2	4.4
富 山	689	555	1,244	12.3	12.6	12.5	137.1	104.3	120.2	64.8	34.8	49.1	46.2	24.5	34.9	5.4	2.8	4.1
石 川	618	536	1,154	11.2	12.5	11.8	112.4	92.0	101.9	52.2	37.0	43.8	36.4	26.7	31.1	4.3	3.1	3.7
福 井	456	383	839	12.4	13.9	13.0	121.9	97.5	109.4	56.2	37.8	46.2	39.4	26.8	32.6	4.6	3.1	3.9
山 梨	422	337	759	11.2	11.4	11.3	106.2	81.7	93.7	52.1	33.0	42.3	37.6	23.5	30.4	4.6	2.6	3.6
長 野	1,096	956	2,052	11.2	12.2	11.7	109.6	91.3	100.2	49.8	32.9	41.1	35.2	23.3	29.1	4.1	2.6	3.4
岐 阜	1,116	973	2,089	11.6	12.9	12.2	116.2	95.6	105.6	54.2	37.1	45.1	38.1	26.4	31.9	4.6	3.1	3.8
静 岡	1,988	1,516	3,504	11.8	11.6	11.7	111.0	82.3	96.4	53.4	32.2	42.4	37.7	22.8	30.0	4.5	2.6	3.6
愛 知	3,535	2,825	6,360	11.6	11.8	11.7	94.0	74.7	84.3	50.3	33.5	41.5	35.2	23.8	29.2	4.2	2.7	3.4
三 重	933	786	1,719	10.9	11.9	11.3	107.9	86.8	97.1	51.5	34.9	42.7	36.0	24.9	30.2	4.3	2.9	3.6
滋 賀	684	576	1,260	10.8	11.9	11.3	98.1	80.4	89.1	54.9	35.8	45.1	39.4	25.5	32.3	4.8	2.9	3.8
京 都	1,533	1,245	2,778	11.9	12.1	12.0	124.5	92.5	107.8	61.0	37.5	48.3	43.3	26.6	34.4	5.3	3.0	4.1
大 阪	4,845	4,050	8,895	11.6	11.8	11.7	114.4	88.0	100.6	57.7	37.0	46.6	40.7	26.2	33.0	5.0	3.0	4.0
兵 庫	3,055	2,510	5,565	11.4	11.6	11.5	117.5	87.6	101.8	56.3	35.2	44.9	39.6	24.8	31.7	4.8	2.8	3.8
奈 良	770	660	1,430	10.9	12.2	11.5	123.4	94.2	108.0	55.8	38.6	46.5	39.5	27.9	33.3	4.8	3.4	4.1
和 歌 山	580	456	1,036	11.3	12.0	11.6	133.3	93.5	112.3	59.3	31.6	44.5	42.6	22.4	31.9	5.2	2.6	3.8
取 津	399	325	724	12.5	13.1	12.8	150.9	112.5	130.8	68.9	43.2	54.9	48.5	30.9	39.0	6.0	3.7	4.8
島 根	481	413	894	11.9	13.9	12.7	148.3	119.1	133.2	66.5	43.4	54.4	47.5	31.2	39.0	5.8	3.5	4.6
岡 山	1,067	819	1,886	11.0	11.0	11.0	117.5	83.5	99.9	58.5	33.6	45.4	41.7	24.0	32.4	5.1	2.8	3.9
山 口	1,637	1,299	2,936	11.8	12.0	11.9	120.6	90.0	104.9	61.1	36.3	48.0	43.6	25.7	34.2	5.5	3.0	4.2
広 島	885	781	1,666	12.3	13.6	12.9	139.0	110.7	124.1	58.9	39.3	48.1	41.4	27.8	34.0	5.0	3.2	4.1
徳 島	358	335	693	10.3	12.0	11.1	104.3	89.0	96.3	43.8	31.4	37.2	30.9	22.1	26.3	3.9	2.4	3.1
香 川	494	416	910	9.9	11.0	10.3	107.6	84.7	95.8	50.2	32.3	40.6	35.8	22.9	29.0	4.2	2.6	3.4
愛 媛	774	640	1,414	10.9	11.2	11.0	122.3	91.2	105.9	53.5	34.7	43.2	37.8	24.7	30.7	4.7	2.8	3.7
高 知	391	339	730	10.3	11.2	10.7	119.7	92.9	105.6	48.9	31.1	39.2	33.8	22.2	27.5	4.0	2.6	3.3
福 岡	2,541	2,289	4,830	11.2	11.5	11.4	104.5	84.6	94.1	53.5	35.0	43.3	37.7	24.8	30.6	4.4	2.8	3.6
佐 賀	435	382	817	11.2	11.7	11.4	113.1	89.5	100.7	55.0	36.2	44.8	39.2	26.0	32.1	4.8	3.0	3.9
長 崎	914	725	1,639	12.7	12.2	12.5	148.2	104.3	124.9	69.4	41.3	54.3	49.7	29.7	39.0	6.2	3.4	4.8
熊 本	843	725	1,568	10.7	10.3	10.5	102.5	79.2	90.2	49.2	31.0	39.4	35.1	22.3	28.3	4.2	2.6	3.4
大 分	510	463	973	9.3	10.3	9.8	95.6	78.4	86.6	43.1	30.7	36.4	30.8	22.0	26.1	3.7	2.5	3.1
宮 崎	493	437	930	10.1	10.4	10.2	97.7	77.4	87.0	43.0	29.5	35.6	30.1	20.9	25.1	3.6	2.4	2.9
鹿 児 島	800	701	1,501	10.0	11.0	10.5	106.9	83.5	94.5	49.0	31.2	39.6	35.4	22.2	28.4	4.2	2.5	3.3
沖 縄	790	581	1,371	15.4	12.8	14.2	109.3	78.0	93.4	68.5	42.0	55.0	49.2	30.2	39.6	6.2	3.5	4.8
外 国	9	8	17	4.9	6.7	5.6
不 詳	22	4	26	13.5	7.7	12.1

*1 総数は男女および性別不詳の合計

*2 全国は北海道～沖縄の合計

*3 粘膜がんを含む

表 21. 罹患数、部位割合(%)、粗罹患率(人口10万対)、年齢調整罹患率(人口10万対)、累積罹患率(%): 都道府県別、性別

B. 上皮内がんを含む 直腸 C19-C20 D011-D012

直腸 *3 C19-C20 D011-D012 2020年

都道府県	罹患数			部位割合			粗罹患率			年齢調整罹患率						累積罹患率(0-74歳)		
	男	女	総数 *1	男	女	総数 *1	男	女	総数 *1	日本人口			世界人口			男	女	総数 *1
										男	女	総数 *1	男	女	総数 *1			
全国 *2	38,039	22,056	60,096	6.5	4.7	5.7	62.0	34.0	47.6	34.3	17.0	25.2	25.0	12.5	18.5	3.1	1.5	2.3
北海道	1,928	1,143	3,071	7.1	4.9	6.1	78.2	41.4	58.8	39.3	19.1	28.3	28.5	14.0	20.7	3.6	1.7	2.6
青森	501	310	811	7.6	5.7	6.7	85.9	47.4	65.5	42.7	21.2	31.1	31.3	15.5	22.9	3.9	1.8	2.8
岩手	463	246	709	7.3	4.9	6.3	79.4	39.2	58.6	38.8	16.4	27.1	28.6	12.0	20.0	3.6	1.3	2.5
宮城	746	433	1,179	6.6	4.9	5.9	66.5	36.7	51.2	37.6	18.7	27.8	27.7	13.9	20.6	3.4	1.6	2.5
秋田	415	221	636	6.8	4.8	5.9	91.7	43.6	66.3	42.9	19.3	30.3	31.8	14.4	22.6	4.1	1.8	2.9
山形	380	202	582	6.5	4.6	5.7	73.6	36.6	54.5	36.1	16.4	25.8	26.3	12.2	19.0	3.3	1.4	2.3
福島	675	364	1,039	7.0	5.0	6.1	74.7	39.2	56.7	37.6	19.1	28.0	27.3	14.1	20.5	3.4	1.6	2.5
茨城	916	457	1,373	6.7	4.6	5.8	64.0	31.8	47.9	34.0	16.0	24.8	24.9	11.8	18.2	3.2	1.4	2.3
栃木	634	353	987	7.1	5.0	6.2	65.7	36.5	51.1	35.4	18.5	26.7	26.0	13.6	19.7	3.2	1.6	2.4
群馬	595	363	958	6.8	5.4	6.2	62.0	37.1	49.4	32.4	17.9	24.9	23.6	13.1	18.2	2.9	1.5	2.2
埼玉	2,205	1,227	3,432	6.9	5.0	6.1	60.4	33.2	46.7	33.5	17.2	25.1	24.3	12.6	18.3	3.0	1.5	2.3
千葉	1,851	983	2,834	6.4	4.5	5.6	59.4	31.0	45.1	33.2	16.2	24.4	24.3	12.0	18.0	3.0	1.4	2.2
東京	3,522	2,112	5,634	6.7	4.5	5.6	51.1	29.5	40.1	33.1	17.5	25.0	24.1	12.9	18.4	3.0	1.5	2.3
神奈川	2,508	1,416	3,924	6.4	4.6	5.6	54.7	30.5	42.5	32.1	16.3	24.0	23.4	12.0	17.6	2.9	1.4	2.2
新潟	876	443	1,319	7.1	4.9	6.2	82.0	39.1	59.9	41.4	17.9	29.2	30.2	13.1	21.4	3.8	1.6	2.7
富山	343	211	554	6.1	4.8	5.5	68.2	39.6	53.5	32.4	16.5	24.0	23.2	11.9	17.2	3.0	1.3	2.1
石川	303	171	474	5.5	4.0	4.8	55.1	29.3	41.9	29.7	11.6	20.2	21.6	8.5	14.8	2.6	1.0	1.8
福井	242	140	382	6.6	5.1	5.9	64.7	35.6	49.8	34.1	15.3	24.3	24.8	11.2	17.8	3.1	1.4	2.2
山梨	227	133	360	6.0	4.5	5.3	57.1	32.2	44.4	32.0	16.2	24.0	23.9	11.9	17.8	3.0	1.3	2.2
長野	602	367	969	6.2	4.7	5.5	60.2	35.0	47.3	31.1	14.6	22.6	22.5	10.7	16.5	2.7	1.2	2.0
岐阜	611	391	1,002	6.4	5.2	5.8	63.6	38.4	50.6	32.7	17.6	24.8	23.9	12.8	18.1	3.0	1.5	2.2
静岡	1,060	661	1,721	6.3	5.1	5.8	59.2	35.9	47.4	31.1	16.8	23.7	22.6	12.3	17.3	2.8	1.4	2.1
愛知	2,157	1,204	3,361	7.0	5.0	6.2	57.3	31.8	44.6	34.5	17.3	25.6	25.2	12.7	18.8	3.2	1.5	2.3
三重	521	314	836	6.1	4.8	5.5	60.3	34.7	47.2	31.7	16.4	23.7	23.0	12.1	17.3	2.9	1.4	2.1
滋賀	429	221	650	6.8	4.6	5.8	61.5	30.9	46.0	35.8	16.9	26.0	26.3	12.5	19.1	3.4	1.4	2.4
京都	831	490	1,321	6.5	4.8	5.7	67.5	36.4	51.2	36.3	17.9	26.5	26.3	13.3	19.4	3.4	1.6	2.4
大阪	2,765	1,669	4,434	6.6	4.9	5.8	65.3	36.3	50.2	36.7	18.7	27.1	26.8	13.7	19.9	3.4	1.6	2.5
奈良	1,676	958	2,634	6.2	4.4	5.4	64.5	33.4	48.2	34.5	16.8	25.1	25.2	12.4	18.4	3.2	1.4	2.3
和歌山	418	229	647	5.9	4.2	5.2	67.0	32.7	48.8	33.6	14.7	23.5	24.6	10.7	17.2	3.1	1.2	2.1
鳥取	315	190	505	6.1	5.0	5.6	72.4	39.0	54.7	35.7	18.5	26.4	26.2	13.6	19.5	3.3	1.6	2.4
島根	196	118	314	6.2	4.8	5.5	74.1	40.8	56.7	38.0	20.4	28.6	27.7	15.4	21.2	3.5	2.0	2.7
岡山	215	138	353	5.3	4.6	5.0	66.3	39.8	52.6	34.6	16.3	25.3	25.8	11.9	18.7	3.3	1.4	2.3
広島	618	347	965	6.4	4.7	5.6	68.1	35.4	51.1	37.4	18.6	27.4	27.5	14.1	20.5	3.5	1.7	2.6
山口	864	523	1,387	6.2	4.8	5.6	63.7	36.3	49.5	35.6	17.0	25.9	26.2	12.4	19.1	3.4	1.5	2.4
徳島	422	294	716	5.8	5.1	5.5	66.3	41.7	53.4	31.9	16.7	23.8	23.3	12.2	17.4	2.8	1.5	2.1
香川	200	126	326	5.8	4.5	5.2	58.3	33.5	45.3	29.0	15.4	21.8	21.3	11.6	16.2	2.7	1.4	2.0
愛媛	296	164	460	5.9	4.3	5.2	64.5	33.4	48.4	34.6	16.9	25.3	25.7	12.7	18.9	3.2	1.5	2.3
高松	420	242	662	5.9	4.2	5.2	66.3	34.5	49.6	31.7	14.4	22.4	22.8	10.4	16.2	2.8	1.2	2.0
福岡	210	130	340	5.5	4.3	5.0	64.3	35.6	49.2	32.2	13.4	22.3	23.5	9.8	16.4	2.8	1.2	2.0
佐賀	1,362	891	2,253	6.0	4.5	5.3	56.0	32.9	43.9	32.6	16.7	24.0	23.9	12.4	17.7	2.9	1.5	2.1
熊本	209	138	347	5.4	4.2	4.9	54.4	32.3	42.8	30.4	15.1	22.4	22.6	11.2	16.6	2.9	1.3	2.1
鹿耳島	431	262	693	6.0	4.4	5.3	69.9	37.7	52.8	35.0	17.0	25.4	26.2	12.6	19.0	3.4	1.5	2.4
鹿児島	416	263	679	5.3	3.8	4.6	50.6	28.7	39.1	27.7	13.2	20.1	20.5	9.7	14.8	2.6	1.2	1.9
沖縄	301	192	493	5.5	4.3	4.9	56.4	32.5	43.9	28.2	14.8	21.0	20.7	11.1	15.6	2.6	1.3	1.9
不詳	323	154	477	6.6	3.7	5.3	64.0	27.3	44.6	31.9	12.9	21.7	23.3	9.6	16.0	3.0	1.2	2.0
国	428	270	698	5.4	4.2	4.9	57.2	32.1	43.9	31.1	15.2	22.8	23.2	11.2	17.0	2.9	1.3	2.1
外	413	182	595	8.1	4.0	6.2	57.1	24.4	40.5	38.0	14.9	26.2	28.0	11.1	19.5	3.5	1.3	2.4
不詳	4	3	7	2.2	2.5	2.3
詳	18	3	21	11.0	5.8	9.8

*1 総数は男女および性別不詳の合計

*2 全国は北海道～沖縄の合計

*3 粘膜がんを含む

表 21. 罹患数、部位割合（%）、粗罹患率（人口 10 万対）、年齢調整罹患率（人口 10 万対）、累積罹患率（%）： 都道府県別、性別

B. 上皮内がんを含む 肺 C33-C34 D021-D022

肺 C33-C34 D021-D022 2020年

都道府県	罹患数			部位割合			粗罹患率			年齢調整罹患率						累積罹患率(0-74歳)		
	男	女	総数 *1	男	女	総数 *1	男	女	総数 *1	日本人口			世界人口			男	女	総数 *1
										男	女	総数 *1	男	女	総数 *1			
全 国 *2	82,121	41,297	123,418	14.0	8.8	11.7	133.9	63.7	97.8	59.8	25.4	41.0	40.8	17.8	28.3	4.9	2.2	3.5
北海道	4,269	2,415	6,684	15.6	10.4	13.2	173.2	87.5	127.9	71.0	30.7	48.5	48.6	21.4	33.5	6.0	2.7	4.2
青森	944	453	1,397	14.2	8.3	11.5	161.8	69.2	112.8	64.0	23.7	41.2	43.8	16.6	28.6	5.2	2.0	3.5
岩手	826	407	1,233	13.0	8.2	10.9	141.7	64.9	101.9	56.4	21.2	37.3	38.9	14.9	26.0	4.8	1.9	3.3
宮城	1,547	629	2,176	13.8	7.1	10.8	137.8	53.3	94.5	63.0	22.2	40.9	42.9	15.7	28.2	5.2	1.9	3.5
秋田	716	372	1,088	11.7	8.1	10.2	158.3	73.4	113.4	56.5	23.9	38.2	38.7	16.9	26.6	4.5	2.0	3.2
山形	798	361	1,159	13.6	8.2	11.3	154.5	65.4	108.5	60.5	22.2	40.0	42.1	15.3	27.9	5.2	1.8	3.5
福島	1,266	605	1,871	13.1	8.3	11.0	140.1	65.1	102.1	57.1	23.9	39.3	39.3	16.6	27.2	4.8	2.0	3.4
茨城	1,919	790	2,709	14.1	8.0	11.5	134.1	55.0	94.5	59.0	22.1	39.5	41.0	15.7	27.7	5.1	1.9	3.5
栃木	1,195	539	1,734	13.4	7.6	10.9	123.8	55.7	89.7	54.5	22.3	37.3	37.2	15.7	25.8	4.6	1.9	3.2
群馬	1,209	549	1,758	13.9	8.1	11.4	126.0	56.0	90.7	53.1	21.6	36.2	36.0	15.2	24.9	4.4	1.7	3.0
埼玉	4,455	2,077	6,532	14.0	8.5	11.6	122.0	56.2	88.9	56.1	23.7	38.7	38.1	16.5	26.6	4.6	2.0	3.3
千葉	3,890	1,873	5,763	13.5	8.7	11.4	124.8	59.2	91.7	56.9	24.4	39.5	38.8	17.0	27.2	4.7	2.1	3.4
東京	7,134	4,071	11,205	13.5	8.7	11.2	103.4	56.9	79.8	56.4	27.3	40.5	38.3	19.1	27.9	4.6	2.3	3.4
神奈川	4,987	2,530	7,517	12.7	8.2	10.7	108.7	54.4	81.4	53.2	23.3	37.2	36.3	16.2	25.6	4.4	2.0	3.1
新潟	1,617	687	2,304	13.1	7.6	10.8	151.3	60.7	104.7	60.0	21.2	39.1	40.9	14.8	26.9	5.0	1.8	3.4
富山	820	387	1,207	14.7	8.8	12.1	163.1	72.7	116.6	65.1	25.3	43.2	44.3	17.9	29.8	5.3	2.1	3.7
石川	816	371	1,187	14.8	8.7	12.1	148.4	63.7	104.8	64.9	24.6	42.7	44.1	17.4	29.5	5.2	2.1	3.6
福井	585	253	838	15.9	9.2	13.0	156.4	64.4	109.3	66.8	24.7	44.0	45.9	17.5	30.6	5.6	2.3	3.9
山梨	487	287	774	12.9	9.7	11.5	122.6	69.5	95.6	50.3	25.4	36.9	33.8	17.9	25.2	3.8	2.3	3.0
長野	1,202	670	1,872	12.3	8.5	10.6	120.2	64.0	91.4	48.1	24.7	35.5	32.9	17.7	24.7	4.0	2.1	3.0
岐阜	1,364	641	2,005	14.2	8.5	11.7	142.0	62.9	101.3	58.5	23.9	39.6	40.1	16.7	27.4	4.8	2.0	3.3
静岡	2,196	1,079	3,275	13.0	8.3	10.9	122.6	58.6	90.1	52.0	22.3	36.0	35.8	15.6	25.0	4.4	1.9	3.1
愛知	4,554	2,106	6,660	14.9	8.8	12.2	121.1	55.7	88.3	60.6	25.1	41.5	41.3	17.6	28.6	5.1	2.2	3.6
三重	1,253	614	1,867	14.6	9.3	12.3	144.9	67.8	105.5	61.0	26.4	42.1	41.3	18.3	28.8	4.9	2.1	3.4
滋賀	946	442	1,388	15.0	9.1	12.4	135.6	61.7	98.2	63.9	26.4	43.6	42.9	18.2	29.6	5.0	2.2	3.6
京都	1,903	1,001	2,904	14.8	9.7	12.5	154.5	74.3	112.6	66.9	28.0	45.4	45.5	19.5	31.2	5.5	2.3	3.8
大阪	6,273	3,212	9,485	15.0	9.4	12.5	148.1	69.8	107.3	67.1	28.2	45.6	45.7	19.7	31.4	5.5	2.4	3.9
兵庫	3,869	1,882	5,751	14.4	8.7	11.9	148.8	65.7	105.2	62.9	25.6	42.1	42.5	17.9	28.9	5.0	2.1	3.5
奈良	958	474	1,432	13.6	8.7	11.5	153.5	67.7	108.1	58.4	22.9	38.8	39.6	15.5	26.3	4.7	1.9	3.2
和歌山	690	314	1,004	13.4	8.3	11.2	158.6	64.4	108.8	62.3	22.7	40.4	43.2	15.6	28.1	5.4	1.9	3.6
鳥取	444	167	611	13.9	6.8	10.8	167.9	57.8	110.4	66.5	20.4	41.2	45.9	14.6	28.8	5.9	1.9	3.8
島根	522	295	817	12.9	9.9	11.6	161.0	85.1	121.7	62.3	29.0	44.3	43.2	20.6	31.1	5.6	2.7	4.1
岡山	1,378	683	2,061	14.3	9.2	12.0	151.8	69.7	109.1	63.0	28.1	43.8	42.7	19.9	30.2	5.2	2.4	3.7
広島	1,947	969	2,916	14.0	9.0	11.8	143.5	67.2	104.2	63.3	26.0	43.0	43.1	18.2	29.6	5.4	2.3	3.8
山口	1,052	575	1,627	14.6	10.0	12.6	165.2	81.5	121.2	64.8	27.6	44.2	44.7	19.4	30.8	5.5	2.3	3.8
徳島	512	245	757	14.8	8.8	12.1	149.2	65.1	105.2	53.8	24.2	37.2	36.6	17.2	25.8	4.3	2.0	3.1
香川	715	364	1,079	14.3	9.6	12.3	155.7	74.1	113.5	62.4	28.1	43.6	42.9	19.9	30.4	5.3	2.5	3.8
愛媛	1,036	571	1,607	14.6	10.0	12.5	163.6	81.4	120.4	64.5	30.5	45.4	44.0	21.8	31.6	5.2	2.7	3.9
高松	488	305	793	12.8	10.1	11.6	149.4	83.6	114.7	57.4	27.6	40.9	39.7	19.5	28.6	4.7	2.5	3.6
福岡	3,378	1,951	5,329	14.9	9.8	12.5	139.0	72.1	103.8	64.5	28.8	44.4	44.1	20.1	30.7	5.4	2.4	3.8
佐賀	584	300	884	15.0	9.2	12.4	151.9	70.3	108.9	64.8	22.6	41.6	44.4	15.2	28.6	5.4	1.8	3.5
長崎	1,054	562	1,616	14.7	9.5	12.3	170.9	80.8	123.1	67.3	27.5	45.1	46.4	19.1	31.3	5.6	2.4	3.9
熊本	1,140	579	1,719	14.4	8.3	11.5	138.6	63.2	98.9	56.4	24.0	38.3	39.0	16.7	26.7	4.6	2.1	3.3
大分	801	426	1,227	14.6	9.5	12.3	150.2	72.1	109.2	60.1	25.1	40.7	40.9	17.7	28.2	5.0	2.1	3.5
宮崎	655	395	1,050	13.4	9.4	11.6	129.8	69.9	98.2	51.8	25.7	37.3	35.7	18.2	26.1	4.3	2.1	3.2
鹿児島	1,065	583	1,648	13.4	9.2	11.5	142.3	69.4	103.8	57.2	24.7	39.5	39.5	17.4	27.6	4.8	2.1	3.4
沖縄	662	236	898	12.9	5.2	9.3	91.6	31.7	61.2	50.7	15.1	31.8	34.8	10.7	22.1	4.1	1.2	2.7
外 国	27	15	42	14.8	12.5	13.9
不 詳	18	2	20	11.0	3.8	9.3

*1 総数は男女および性別不詳の合計

*2 全国は北海道～沖縄の合計

*3 粘膜がんを含む

表 21. 罹患数、部位割合 (%)、粗罹患率 (人口 10 万対)、年齢調整罹患率 (人口 10 万対)、累積罹患率 (%) : 都道府県別、性別
 B. 上皮内がんを含む 皮膚 C43-C44 D030-D049

都道府県	皮膚 C43-C44 D030-D049																		2020年		
	罹患数			部位割合			粗罹患率			年齢調整罹患率						累積罹患率 (0-74歳)					
	男	女	総数 *1	男	女	総数 *1	男	女	総数 *1	日本人口			世界人口			男	女	総数 *1			
										男	女	総数 *1	男	女	総数 *1						
全 国 *2	15,081	14,728	29,810	2.6	3.1	2.8	24.6	22.7	23.6	10.6	7.9	9.1	7.3	5.6	6.3	0.7	0.6	0.6			
北海道	572	586	1,158	2.1	2.5	2.3	23.2	21.2	22.2	9.2	6.8	7.8	6.4	4.7	5.5	0.6	0.5	0.5			
青 森	152	178	330	2.3	3.2	2.7	26.1	27.2	26.7	8.9	7.3	7.9	6.1	5.2	5.5	0.6	0.5	0.5			
岩 手	144	151	295	2.3	3.0	2.6	24.7	24.1	24.4	8.9	6.2	7.4	6.0	4.4	5.1	0.6	0.4	0.5			
宮 城	268	284	552	2.4	3.2	2.7	23.9	24.1	24.0	10.2	8.6	9.2	7.0	6.2	6.5	0.6	0.6	0.6			
秋 田	162	181	343	2.7	3.9	3.2	35.8	35.7	35.7	10.7	7.7	8.9	7.3	5.2	6.1	0.7	0.5	0.6			
山 形	151	137	288	2.6	3.1	2.8	29.2	24.8	27.0	9.9	7.2	8.3	6.7	5.0	5.7	0.6	0.5	0.5			
福 島	241	270	511	2.5	3.7	3.0	26.7	29.1	27.9	10.2	7.9	8.9	7.1	5.5	6.2	0.6	0.5	0.6			
茨 城	316	285	601	2.3	2.9	2.6	22.1	19.8	21.0	9.2	7.0	7.9	6.3	4.9	5.5	0.5	0.5	0.5			
栃 木	231	186	417	2.6	2.6	2.6	23.9	19.2	21.6	11.0	7.2	8.9	7.9	5.3	6.5	0.7	0.5	0.6			
群 馬	195	208	403	2.2	3.1	2.6	20.3	21.2	20.8	8.4	6.8	7.5	5.8	4.8	5.2	0.6	0.5	0.5			
埼 玉	735	630	1,365	2.3	2.6	2.4	20.1	17.1	18.6	9.4	6.9	8.0	6.5	4.9	5.6	0.6	0.5	0.6			
千 葉	749	667	1,416	2.6	3.1	2.8	24.0	21.1	22.5	10.6	7.9	9.1	7.4	5.6	6.4	0.7	0.6	0.6			
東 京	1,325	1,231	2,556	2.5	2.6	2.6	19.2	17.2	18.2	10.3	7.6	8.8	7.1	5.4	6.2	0.7	0.6	0.6			
神 奈 川	954	853	1,807	2.4	2.8	2.6	20.8	18.3	19.6	10.0	7.3	8.5	7.0	5.1	6.0	0.7	0.5	0.6			
新 潟	304	304	608	2.5	3.4	2.8	28.4	26.8	27.6	11.6	8.7	10.0	8.1	6.2	7.1	0.8	0.6	0.7			
富 山	115	134	249	2.1	3.0	2.5	22.9	25.2	24.1	9.4	7.2	8.2	6.8	5.2	5.9	0.6	0.5	0.6			
石 川	108	122	230	2.0	2.8	2.3	19.6	20.9	20.3	8.2	6.8	7.3	5.6	5.0	5.2	0.5	0.5	0.5			
福 山	90	85	175	2.4	3.1	2.7	24.1	21.6	22.8	9.6	6.4	7.8	6.7	4.4	5.4	0.6	0.5	0.5			
山 梨	88	95	183	2.3	3.2	2.7	22.1	23.0	22.6	10.0	7.7	8.7	7.2	5.7	6.4	0.6	0.5	0.6			
長 野	294	268	562	3.0	3.4	3.2	29.4	25.6	27.4	10.3	7.2	8.5	7.1	5.1	5.9	0.7	0.4	0.5			
岐 阜	270	269	539	2.8	3.6	3.1	28.1	26.4	27.2	11.4	9.3	10.2	7.9	6.7	7.2	0.8	0.6	0.7			
伊 勢	455	449	904	2.7	3.4	3.0	25.4	24.4	24.9	10.2	7.9	8.9	7.0	5.6	6.2	0.6	0.5	0.6			
愛 知	909	852	1,761	3.0	3.6	3.2	24.2	22.5	23.3	11.5	8.2	9.7	7.9	5.8	6.7	0.7	0.6	0.7			
三 重	255	231	486	3.0	3.5	3.2	29.5	25.5	27.5	12.4	8.6	10.3	8.6	5.9	7.1	0.8	0.6	0.7			
滋 賀	189	166	355	3.0	3.4	3.2	27.1	23.2	25.1	12.7	9.1	10.7	8.8	6.5	7.5	0.8	0.6	0.7			
京 都	320	303	623	2.5	2.9	2.7	26.0	22.5	24.2	11.1	8.4	9.5	7.6	6.1	6.7	0.7	0.6	0.7			
大 阪	979	929	1,908	2.3	2.7	2.5	23.1	20.2	21.6	10.4	7.8	8.9	7.1	5.4	6.2	0.7	0.6	0.6			
兵 庫	709	712	1,421	2.6	3.3	2.9	27.3	24.8	26.0	11.6	8.4	9.8	8.1	5.9	6.9	0.8	0.6	0.7			
奈 良	174	161	335	2.5	3.0	2.7	27.9	23.0	25.3	10.5	8.4	9.2	7.2	6.2	6.6	0.7	0.6	0.6			
和 歌 山	139	141	280	2.7	3.7	3.1	32.0	28.9	30.3	11.3	7.9	9.3	7.3	5.5	6.3	0.6	0.6	0.6			
鳥 取	75	85	160	2.4	3.4	2.8	28.4	29.4	28.9	10.4	10.8	10.3	7.0	7.9	7.3	0.6	0.9	0.7			
島 根	82	82	164	2.0	2.8	2.3	25.3	23.6	24.4	9.3	5.6	7.3	6.6	3.8	5.1	0.6	0.4	0.5			
岡 山	261	280	541	2.7	3.8	3.2	28.7	28.6	28.6	10.8	9.2	9.8	7.3	6.4	6.7	0.6	0.6	0.6			
広 島	356	339	695	2.6	3.1	2.8	26.2	23.5	24.8	11.0	7.6	9.1	7.5	5.3	6.3	0.7	0.5	0.6			
山 口	183	201	384	2.5	3.5	3.0	28.7	28.5	28.6	10.6	8.7	9.4	7.3	6.3	6.6	0.7	0.6	0.6			
徳 島	106	103	209	3.1	3.7	3.3	30.9	27.4	29.0	11.2	7.9	9.4	7.6	5.5	6.4	0.9	0.5	0.7			
香 川	137	134	271	2.7	3.5	3.1	29.8	27.3	28.5	11.0	7.9	9.3	7.4	5.5	6.3	0.7	0.6	0.6			
愛 媛	210	186	396	3.0	3.2	3.1	33.2	26.5	29.7	12.3	6.9	9.3	8.3	4.8	6.3	0.8	0.5	0.6			
高 知	136	133	269	3.6	4.4	3.9	41.6	36.4	38.9	14.1	9.9	11.6	9.7	7.2	8.2	0.8	0.7	0.7			
福 岡	587	605	1,192	2.6	3.0	2.8	24.1	22.4	23.2	11.2	8.1	9.4	7.7	5.7	6.6	0.7	0.6	0.7			
佐 賀	88	113	201	2.3	3.5	2.8	22.9	26.5	24.8	8.6	7.5	7.9	5.5	5.2	5.2	0.4	0.5	0.4			
長 崎	237	268	505	3.3	4.5	3.8	38.4	38.5	38.5	14.6	11.3	12.6	10.0	7.9	8.7	0.9	0.8	0.9			
熊 本	262	288	550	3.3	4.1	3.7	31.9	31.4	31.6	12.4	9.1	10.5	8.5	6.4	7.3	0.8	0.7	0.8			
大 分	159	156	315	2.9	3.5	3.2	29.8	26.4	28.0	11.6	7.7	9.4	8.2	5.6	6.8	0.8	0.6	0.7			
宮 崎	153	135	288	3.1	3.2	3.2	30.3	23.9	26.9	11.2	7.1	8.8	7.6	5.0	6.1	0.7	0.6	0.6			
鹿 児 島	285	321	607	3.6	5.0	4.2	38.1	38.2	38.2	14.1	11.6	12.6	9.8	8.4	9.0	0.9	0.8	0.9			
沖 縄	171	231	402	3.3	5.1	4.2	23.7	31.0	27.4	12.7	11.7	12.2	8.8	8.4	8.6	0.8	0.7	0.8			
外 国	2	3	5	1.1	2.5	1.7			
不 詳	3	0	3	1.8	0.0	1.4			

*1 総数は男女および性別不詳の合計
 *2 全国は北海道～沖縄の合計
 *3 粘膜がんを含む

表 21. 罹患数、部位割合 (%)、粗罹患率 (人口 10 万対)、年齢調整罹患率 (人口 10 万対)、累積罹患率 (%) : 都道府県別、性別

B. 上皮内がんを含む 乳房 C50 D05

乳房 C50 D05 2020年

都道府県	罹患数			部位割合			粗罹患率			年齢調整罹患率						累積罹患率(0-74歳)		
	男	女	総数 *1	男	女	総数 *1	男	女	総数 *1	日本人口			世界人口			男	女	総数 *1
										男	女	総数 *1	男	女	総数 *1			
全 国 *2	687	103,057	103,744	0.1	21.9	9.8	1.1	159.0	82.2	0.6	108.7	55.4	0.4	83.5	42.4	0.0	9.2	4.7
北海道	36	4,656	4,692	0.1	20.0	9.3	1.5	168.7	89.8	0.7	109.3	57.5	0.5	84.0	44.0	0.1	9.2	4.8
青 森	8	1,082	1,090	0.1	19.8	9.0	1.4	165.3	88.0	0.7	110.1	57.3	0.5	84.8	43.9	0.0	9.2	4.8
岩 手	6	1,000	1,006	0.1	20.1	8.9	1.0	159.3	83.1	0.5	105.2	53.2	0.4	81.3	40.9	0.0	8.9	4.5
宮 城	4	1,946	1,954	0.1	22.0	9.7	0.7	165.0	84.9	0.3	115.5	58.6	0.2	88.9	44.9	0.0	9.6	4.8
秋 田	8	751	755	0.1	16.4	7.1	0.9	148.1	78.7	0.4	94.0	48.2	0.2	72.4	36.9	0.0	7.8	4.0
山 形	6	803	809	0.1	18.3	7.9	1.2	145.6	75.7	0.3	99.7	50.3	0.2	77.9	39.2	0.0	8.7	4.4
山 梨	13	1,406	1,419	0.1	19.3	8.4	1.4	151.3	77.4	0.6	98.9	49.2	0.4	75.7	37.5	0.1	8.4	4.1
福 井	14	2,355	2,369	0.1	23.7	10.1	1.0	164.0	82.6	0.6	112.3	55.8	0.4	86.7	42.9	0.1	9.5	4.7
茨 城	8	1,552	1,560	0.1	21.9	9.8	0.8	160.3	80.7	0.4	109.4	54.2	0.3	83.9	41.4	0.0	9.1	4.5
群 馬	10	1,511	1,521	0.1	22.4	9.9	1.0	154.2	78.4	0.5	102.1	51.2	0.4	78.3	39.1	0.1	8.6	4.3
埼 玉	35	5,951	5,986	0.1	24.3	10.6	1.0	161.2	81.5	0.5	112.0	55.9	0.4	86.1	42.8	0.0	9.5	4.7
千 葉	34	5,046	5,080	0.1	23.4	10.1	1.1	159.4	80.8	0.5	108.8	54.5	0.4	83.6	41.7	0.0	9.2	4.6
東 京	73	11,625	11,698	0.1	24.8	11.7	1.1	162.6	83.3	0.6	118.6	59.9	0.4	90.9	45.7	0.1	10.0	5.0
神 奈 川	46	7,624	7,670	0.1	24.8	10.9	1.0	164.0	83.0	0.5	113.8	56.9	0.4	87.3	43.4	0.0	9.6	4.8
新 潟	8	1,839	1,847	0.1	20.3	8.6	0.7	162.4	83.9	0.3	111.7	56.2	0.2	86.3	43.2	0.0	9.3	4.6
富 山	7	879	886	0.1	20.0	8.9	1.4	165.2	85.6	0.8	105.2	53.7	0.6	80.8	41.0	0.1	8.9	4.5
石 川	11	951	962	0.2	22.2	9.8	2.0	163.2	84.9	1.4	109.7	56.7	1.1	84.1	43.3	0.1	9.0	4.6
福 井	1	552	553	0.0	20.0	8.6	0.3	140.5	72.1	0.3	95.7	48.5	0.2	73.1	36.9	0.0	8.0	4.0
山 梨	4	674	678	0.1	22.7	10.1	1.0	163.3	83.7	0.3	110.2	55.4	0.3	85.1	42.6	0.0	9.3	4.6
長 野	15	1,571	1,586	0.2	20.0	9.0	1.5	150.0	77.4	0.7	99.5	50.3	0.5	76.7	38.6	0.1	8.4	4.2
岐 阜	8	1,501	1,509	0.1	19.9	8.8	0.8	147.4	76.3	0.4	96.1	49.2	0.3	73.6	37.6	0.0	8.2	4.2
静 岡	21	2,991	3,012	0.1	22.9	10.1	1.2	162.4	82.9	0.6	109.4	54.9	0.5	84.3	42.2	0.1	9.3	4.6
愛 知	38	5,596	5,634	0.1	23.5	10.3	1.0	148.0	74.7	0.6	104.7	52.4	0.4	80.4	40.0	0.0	8.8	4.4
三 重	13	1,426	1,439	0.2	21.6	9.5	1.5	157.4	81.3	0.6	103.8	52.9	0.4	79.7	40.4	0.1	8.9	4.5
滋 賀	10	998	1,008	0.2	20.6	9.0	1.4	139.4	71.3	0.8	98.4	50.2	0.5	76.1	38.7	0.1	8.3	4.2
京 都	18	2,110	2,128	0.1	20.5	9.2	1.5	156.7	82.5	0.7	107.1	56.0	0.5	82.2	42.8	0.1	9.0	4.7
大 阪	53	7,224	7,277	0.1	21.1	9.6	1.3	157.0	82.3	0.6	107.4	55.8	0.5	82.6	42.7	0.1	9.2	4.7
兵 庫	35	4,582	4,617	0.1	21.2	9.5	1.3	159.9	84.5	0.7	106.5	55.9	0.5	81.9	42.8	0.1	9.1	4.7
奈 良	8	1,101	1,109	0.1	20.3	8.9	1.3	157.2	83.7	0.6	102.6	54.5	0.5	78.9	41.8	0.1	8.8	4.7
和 歌 山	3	748	751	0.1	19.7	8.4	0.7	153.4	81.4	0.6	95.7	50.4	0.5	73.2	38.4	0.1	8.1	4.2
鳥 取	1	482	483	0.0	19.5	8.5	0.4	166.8	87.3	0.1	108.2	55.5	0.1	83.9	42.8	0.0	9.4	4.8
島 根	6	479	485	0.1	16.1	6.9	1.9	138.1	72.3	0.8	88.2	44.8	0.6	67.3	34.0	0.1	7.5	3.8
山 梨	9	1,604	1,613	0.1	21.5	9.4	1.0	163.6	85.4	0.5	114.6	58.9	0.3	88.3	45.2	0.0	9.6	4.9
山 梨	11	2,231	2,242	0.1	20.6	9.1	0.8	154.7	80.1	0.5	105.2	53.9	0.3	80.9	41.3	0.0	9.1	4.7
山 梨	5	1,080	1,085	0.1	18.9	8.4	0.8	153.1	80.8	0.2	97.3	50.4	0.2	74.6	38.5	0.0	8.2	4.2
山 梨	8	584	592	0.2	20.9	9.4	2.3	155.2	82.3	0.8	104.8	54.2	0.6	81.2	41.9	0.1	8.8	4.5
山 梨	6	758	764	0.1	20.0	8.7	1.3	154.4	80.4	0.5	105.5	54.0	0.3	81.5	41.5	0.0	8.8	4.5
山 梨	4	1,192	1,200	0.1	20.8	9.3	1.3	169.9	89.9	0.6	109.0	56.8	0.4	83.4	43.3	0.1	9.1	4.7
山 梨	8	622	626	0.1	20.5	9.2	1.2	170.4	90.5	0.4	102.1	53.1	0.3	78.2	40.5	0.1	8.8	4.6
山 梨	31	4,348	4,379	0.1	21.8	10.3	1.3	160.8	85.3	0.6	110.4	58.1	0.4	84.5	44.3	0.0	9.3	4.8
山 梨	2	632	634	0.1	19.4	8.9	0.5	148.0	78.1	0.4	99.2	51.8	0.3	76.2	39.6	0.0	8.6	4.5
山 梨	7	1,160	1,167	0.1	19.5	8.9	1.1	166.8	88.9	0.7	108.1	56.9	0.5	83.1	43.6	0.0	9.4	4.9
山 梨	5	1,521	1,526	0.1	21.7	10.2	0.6	166.1	87.8	0.2	118.4	61.6	0.1	91.4	47.4	0.0	10.0	5.2
山 梨	4	896	900	0.1	20.0	9.0	0.7	151.8	80.1	0.3	100.6	52.2	0.2	77.8	40.2	0.0	8.4	4.3
山 梨	4	923	927	0.1	22.0	10.2	0.8	163.4	86.7	0.3	107.4	56.2	0.2	82.5	43.0	0.0	9.1	4.7
山 梨	14	1,280	1,294	0.2	20.1	9.0	1.9	152.4	81.5	1.1	103.4	54.4	0.8	79.6	41.7	0.1	8.8	4.6
山 梨	8	1,214	1,222	0.2	26.7	12.6	1.1	163.0	83.3	0.6	119.1	60.6	0.5	90.4	45.8	0.1	10.3	5.2
外 国	0	22	22	0.0	18.3	7.3
不 詳	1	6	7	0.6	11.5	3.3

*1 総数は男女および性別不詳の合計

*2 全国は北海道～沖縄の合計

*3 粘膜がんを含む

表 21. 罹患数、部位割合 (%)、粗罹患率 (人口 10 万対)、年齢調整罹患率 (人口 10 万対)、累積罹患率 (%) : 都道府県別、性別

B. 上皮内がんを含む 子宮 C53-C55 D06

子宮 C53-C55 D06 2020年

都道府県	罹患数			部位割合			粗罹患率			年齢調整罹患率						累積罹患率 (0-74歳)		
	男	女	総数 *1	男	女	総数 *1	男	女	総数 *1	日本人口			世界人口			男	女	総数 *1
										男	女	総数 *1	男	女	総数 *1			
全 国 *2	-	50,873	50,873	-	10.8	4.8	-	78.5	-	-	75.2	-	-	60.6	-	-	5.7	-
北海道	-	2,357	2,357	-	10.1	4.7	-	85.4	-	-	83.8	-	-	68.2	-	-	6.2	-
青 森	-	535	535	-	9.8	4.4	-	81.7	-	-	82.7	-	-	66.9	-	-	6.1	-
岩 手	-	494	494	-	9.9	4.4	-	78.7	-	-	78.8	-	-	62.9	-	-	5.9	-
宮 城	-	917	917	-	10.4	4.6	-	77.8	-	-	72.2	-	-	57.8	-	-	5.5	-
秋 田	-	395	395	-	8.6	3.7	-	77.9	-	-	80.1	-	-	64.2	-	-	5.9	-
山 形	-	471	471	-	10.7	4.6	-	85.4	-	-	90.7	-	-	74.5	-	-	6.7	-
福 島	-	734	734	-	10.1	4.3	-	79.0	-	-	80.0	-	-	64.4	-	-	5.9	-
茨 城	-	966	966	-	9.7	4.1	-	67.3	-	-	62.2	-	-	49.8	-	-	4.8	-
栃 木	-	837	837	-	11.8	5.2	-	86.4	-	-	83.7	-	-	67.7	-	-	6.4	-
群 馬	-	700	700	-	10.4	4.5	-	71.5	-	-	67.2	-	-	54.3	-	-	5.1	-
埼 玉	-	2,557	2,557	-	10.4	4.5	-	69.2	-	-	62.9	-	-	50.3	-	-	4.8	-
千 葉	-	2,195	2,195	-	10.2	4.4	-	69.3	-	-	61.9	-	-	49.4	-	-	4.8	-
東 京	-	5,583	5,583	-	11.9	5.6	-	78.1	-	-	69.8	-	-	55.8	-	-	5.3	-
神 奈 川	-	3,300	3,300	-	10.7	4.7	-	71.0	-	-	64.7	-	-	51.8	-	-	4.9	-
新 潟	-	826	826	-	9.1	3.9	-	72.9	-	-	75.0	-	-	61.3	-	-	5.6	-
富 山	-	395	395	-	9.0	4.0	-	74.2	-	-	75.5	-	-	61.2	-	-	5.6	-
石 川	-	311	311	-	7.3	3.2	-	53.4	-	-	48.4	-	-	38.6	-	-	3.7	-
福 井	-	275	275	-	9.9	4.3	-	70.0	-	-	70.6	-	-	58.0	-	-	5.4	-
山 梨	-	309	309	-	10.4	4.6	-	74.9	-	-	75.3	-	-	61.2	-	-	5.7	-
長 野	-	875	875	-	11.1	5.0	-	83.5	-	-	82.2	-	-	66.3	-	-	6.2	-
岐 阜	-	823	823	-	10.9	4.8	-	80.8	-	-	80.9	-	-	65.4	-	-	6.1	-
静 岡	-	1,431	1,431	-	11.0	4.8	-	77.7	-	-	73.9	-	-	59.4	-	-	5.5	-
愛 知	-	2,448	2,448	-	10.3	4.5	-	64.7	-	-	59.2	-	-	47.3	-	-	4.6	-
三 重	-	705	705	-	10.7	4.6	-	77.8	-	-	76.4	-	-	61.7	-	-	5.8	-
滋 賀	-	587	587	-	12.1	5.3	-	82.0	-	-	82.5	-	-	66.8	-	-	6.1	-
京 都	-	1,058	1,058	-	10.3	4.6	-	78.6	-	-	77.1	-	-	62.1	-	-	5.8	-
大 阪	-	3,922	3,922	-	11.4	5.2	-	85.2	-	-	82.6	-	-	67.2	-	-	6.2	-
兵 庫	-	2,529	2,529	-	11.7	5.2	-	88.3	-	-	87.3	-	-	70.7	-	-	6.5	-
奈 良	-	545	545	-	10.1	4.4	-	77.8	-	-	71.8	-	-	57.8	-	-	5.5	-
和 歌 山	-	395	395	-	10.4	4.4	-	81.0	-	-	79.0	-	-	63.1	-	-	6.0	-
鳥 取	-	269	269	-	10.9	4.8	-	93.1	-	-	95.3	-	-	77.6	-	-	7.0	-
島 根	-	252	252	-	8.5	3.6	-	72.7	-	-	77.8	-	-	63.0	-	-	5.8	-
岡 山	-	845	845	-	11.3	4.9	-	86.2	-	-	87.4	-	-	70.7	-	-	6.5	-
広 島	-	1,223	1,223	-	11.3	4.9	-	84.8	-	-	83.2	-	-	67.5	-	-	6.2	-
山 口	-	538	538	-	9.4	4.2	-	76.3	-	-	75.9	-	-	61.8	-	-	5.7	-
徳 島	-	303	303	-	10.8	4.8	-	80.5	-	-	78.7	-	-	64.2	-	-	5.8	-
香 川	-	413	413	-	10.9	4.7	-	84.1	-	-	87.9	-	-	71.1	-	-	6.5	-
愛 媛	-	629	629	-	11.0	4.9	-	89.6	-	-	91.8	-	-	74.6	-	-	6.7	-
高 知	-	342	342	-	11.3	5.0	-	93.7	-	-	104.3	-	-	83.6	-	-	7.6	-
福 岡	-	2,249	2,249	-	11.3	5.3	-	83.2	-	-	82.5	-	-	66.7	-	-	6.2	-
佐 賀	-	373	373	-	11.4	5.2	-	87.4	-	-	96.7	-	-	78.8	-	-	7.1	-
長 崎	-	690	690	-	11.6	5.3	-	99.2	-	-	110.7	-	-	90.7	-	-	8.0	-
熊 本	-	951	951	-	13.6	6.4	-	103.8	-	-	112.0	-	-	91.5	-	-	8.2	-
大 分	-	488	488	-	10.9	4.9	-	82.7	-	-	85.9	-	-	69.7	-	-	6.3	-
宮 崎	-	508	508	-	12.1	5.6	-	89.9	-	-	94.7	-	-	77.4	-	-	7.1	-
鹿 児 島	-	687	687	-	10.8	4.8	-	81.8	-	-	83.5	-	-	66.8	-	-	6.3	-
沖 縄	-	638	638	-	14.0	6.6	-	85.7	-	-	82.3	-	-	66.2	-	-	6.2	-
外 不 詳	-	7	7	-	5.8	2.3	-	.	-	-	.	-	-	.	-	-	.	-
	-	10	10	-	19.2	4.7	-	.	-	-	.	-	-	.	-	-	.	-

*1 総数は男女および性別不詳の合計

*2 全国は北海道～沖縄の合計

*3 粘膜がんを含む

表 21. 罹患数、部位割合(%)、粗罹患率(人口10万対)、年齢調整罹患率(人口10万対)、累積罹患率(%): 都道府県別、性別

B. 上皮内がんを含む 子宮頸部 C53 D06

都道府県	子宮頸部 C53 D06 2020年																	
	罹患数			部位割合			粗罹患率			年齢調整罹患率						累積罹患率(0-74歳)		
	男	女	総数 *1	男	女	総数 *1	男	女	総数 *1	日本人口			世界人口			男	女	総数 *1
										男	女	総数 *1	男	女	総数 *1			
全 国 *2	-	32,734	32,734	-	7.0	3.1	-	50.5	-	-	54.9	-	-	44.9	-	-	3.9	-
北海道	-	1,531	1,531	-	6.6	3.0	-	55.5	-	-	63.7	-	-	52.7	-	-	4.5	-
青 森	-	307	307	-	5.6	2.5	-	46.9	-	-	57.4	-	-	47.2	-	-	4.0	-
岩 手	-	290	290	-	5.8	2.6	-	46.2	-	-	56.1	-	-	45.5	-	-	4.0	-
宮 城	-	553	553	-	6.2	2.8	-	46.9	-	-	49.8	-	-	40.5	-	-	3.5	-
秋 田	-	241	241	-	5.3	2.3	-	47.5	-	-	47.5	-	-	48.0	-	-	4.2	-
山 形	-	301	301	-	6.8	2.9	-	54.6	-	-	69.7	-	-	58.3	-	-	4.9	-
福 島	-	480	480	-	6.6	2.8	-	51.7	-	-	60.6	-	-	49.3	-	-	4.3	-
茨 城	-	573	573	-	5.8	2.4	-	39.9	-	-	42.8	-	-	34.8	-	-	3.1	-
栃 木	-	537	537	-	7.6	3.4	-	55.5	-	-	61.0	-	-	50.1	-	-	4.4	-
群 馬	-	437	437	-	6.5	2.8	-	44.6	-	-	49.1	-	-	40.3	-	-	3.5	-
埼 玉	-	1,509	1,509	-	6.2	2.7	-	40.9	-	-	42.4	-	-	34.4	-	-	3.0	-
千 葉	-	1,275	1,275	-	5.9	2.5	-	40.3	-	-	40.6	-	-	32.9	-	-	2.9	-
東 京	-	3,610	3,610	-	7.7	3.6	-	50.5	-	-	49.0	-	-	39.7	-	-	3.5	-
神 奈 川	-	1,989	1,989	-	6.5	2.8	-	42.8	-	-	44.2	-	-	35.9	-	-	3.1	-
新 潟	-	519	519	-	5.7	2.4	-	45.8	-	-	55.6	-	-	46.2	-	-	3.9	-
富 山	-	237	237	-	5.4	2.4	-	44.5	-	-	53.0	-	-	43.8	-	-	3.8	-
石 川	-	165	165	-	3.9	1.7	-	28.3	-	-	30.6	-	-	24.9	-	-	2.2	-
福 山	-	182	182	-	6.6	2.8	-	46.3	-	-	53.5	-	-	44.7	-	-	3.9	-
山 梨	-	184	184	-	6.2	2.7	-	44.6	-	-	53.4	-	-	44.0	-	-	3.7	-
長 野	-	527	527	-	6.7	3.0	-	50.3	-	-	58.9	-	-	48.1	-	-	4.2	-
岐 阜	-	559	559	-	7.4	3.3	-	54.9	-	-	62.3	-	-	51.0	-	-	4.5	-
静 岡	-	927	927	-	7.1	3.1	-	50.3	-	-	55.8	-	-	45.5	-	-	4.0	-
愛 知	-	1,509	1,509	-	6.3	2.8	-	39.9	-	-	40.8	-	-	33.1	-	-	3.0	-
三 重	-	444	444	-	6.7	2.9	-	49.0	-	-	55.8	-	-	45.7	-	-	3.9	-
滋 賀	-	424	424	-	8.8	3.8	-	59.2	-	-	65.6	-	-	53.7	-	-	4.6	-
京 都	-	703	703	-	6.8	3.0	-	52.2	-	-	58.4	-	-	47.7	-	-	4.1	-
大 阪	-	2,707	2,707	-	7.9	3.6	-	58.8	-	-	62.9	-	-	51.9	-	-	4.4	-
兵 庫	-	1,714	1,714	-	7.9	3.5	-	59.8	-	-	67.0	-	-	55.0	-	-	4.7	-
奈 良	-	324	324	-	6.0	2.6	-	46.2	-	-	49.8	-	-	40.7	-	-	3.6	-
和 歌 山	-	253	253	-	6.7	2.8	-	51.9	-	-	57.9	-	-	46.5	-	-	4.1	-
鳥 取	-	197	197	-	8.0	3.5	-	68.2	-	-	77.8	-	-	64.1	-	-	5.5	-
島 根	-	171	171	-	5.7	2.4	-	49.3	-	-	60.6	-	-	49.8	-	-	4.3	-
岡 山	-	551	551	-	7.4	3.2	-	56.2	-	-	65.2	-	-	53.5	-	-	4.6	-
広 島	-	803	803	-	7.4	3.2	-	55.7	-	-	63.0	-	-	52.1	-	-	4.4	-
山 口	-	346	346	-	6.0	2.7	-	49.1	-	-	57.4	-	-	47.6	-	-	4.1	-
徳 島	-	199	199	-	7.1	3.2	-	52.9	-	-	62.5	-	-	51.9	-	-	4.4	-
香 川	-	267	267	-	7.0	3.0	-	54.4	-	-	66.3	-	-	54.1	-	-	4.6	-
愛 媛	-	420	420	-	7.3	3.3	-	59.8	-	-	72.3	-	-	59.7	-	-	5.0	-
高 知	-	238	238	-	7.9	3.5	-	65.2	-	-	83.1	-	-	67.2	-	-	5.8	-
福 岡	-	1,530	1,530	-	7.7	3.6	-	56.6	-	-	62.2	-	-	51.0	-	-	4.4	-
佐 賀	-	257	257	-	7.9	3.6	-	60.2	-	-	74.7	-	-	61.5	-	-	5.2	-
長 崎	-	494	494	-	8.3	3.8	-	71.0	-	-	90.6	-	-	75.0	-	-	6.3	-
熊 本	-	678	678	-	9.7	4.5	-	74.0	-	-	90.5	-	-	75.0	-	-	6.4	-
大 分	-	333	333	-	7.4	3.3	-	56.4	-	-	67.4	-	-	55.4	-	-	4.7	-
宮 崎	-	334	334	-	8.0	3.7	-	59.1	-	-	71.2	-	-	59.2	-	-	5.1	-
鹿 児 島	-	468	468	-	7.4	3.3	-	55.7	-	-	64.7	-	-	52.4	-	-	4.6	-
沖 縄	-	437	437	-	9.6	4.5	-	58.7	-	-	80.4	-	-	49.0	-	-	4.3	-
外 国	-	5	5	-	4.2	1.7	-	.	-	-	.	-	-	.	-	-	.	-
不 詳	-	7	7	-	13.5	3.3	-	.	-	-	.	-	-	.	-	-	.	-

*1 総数は男女および性別不詳の合計

*2 全国は北海道～沖縄の合計

*3 粘膜がんを含む

表 21. 罹患数、部位割合 (%)、粗罹患率 (人口 10 万対)、年齢調整罹患率 (人口 10 万対)、累積罹患率 (%) : 都道府県別、性別

B. 上皮内がんを含む 膀胱 C67 D090

膀胱 C67 D090 2020年

都道府県	罹患数			部位割合			粗罹患率			年齢調整罹患率						累積罹患率(0-74歳)		
	男	女	総数 *1	男	女	総数 *1	男	女	総数 *1	日本人口			世界人口			男	女	総数 *1
										男	女	総数 *1	男	女	総数 *1			
全 国 *2	33,795	9,475	43,270	5.8	2.0	4.1	55.1	14.6	34.3	24.2	5.2	13.9	16.5	3.6	9.5	1.9	0.4	1.1
北海道	1,646	507	2,153	6.0	2.2	4.3	66.8	18.4	41.2	26.1	5.7	14.7	17.7	3.9	10.0	2.0	0.5	1.2
青 森	353	120	473	5.3	2.2	3.9	60.5	18.3	38.2	24.5	5.3	13.8	16.8	3.7	9.6	2.0	0.4	1.2
岩 手	355	117	472	5.6	2.3	4.2	60.9	18.6	39.0	24.3	4.7	13.7	16.8	3.2	9.5	2.0	0.3	1.2
宮 城	581	180	761	5.2	2.0	3.8	51.8	15.3	33.1	23.6	5.7	13.9	16.2	4.0	9.7	1.9	0.5	1.2
秋 田	327	107	434	5.3	2.3	4.1	72.3	21.1	45.2	26.5	5.8	15.2	19.0	4.0	10.9	2.5	0.5	1.4
山 形	310	108	418	5.3	2.5	4.1	60.0	19.6	39.1	22.8	5.4	13.4	15.4	3.5	9.1	1.8	0.3	1.0
福 島	463	154	617	4.8	2.1	3.6	51.2	16.6	33.7	20.8	6.1	12.9	14.3	4.3	8.9	1.8	0.5	1.1
茨 城	769	200	969	5.7	2.0	4.1	53.7	13.9	33.8	23.1	5.1	13.6	15.8	3.6	9.4	1.8	0.4	1.1
栃 木	446	148	594	5.0	2.1	3.7	46.2	15.3	30.7	19.6	4.7	11.7	13.2	3.1	7.9	1.5	0.3	0.9
群 馬	470	137	607	5.4	2.0	3.9	49.0	14.0	31.3	20.4	4.7	12.0	13.8	3.1	8.2	1.7	0.3	1.0
埼 玉	1,856	483	2,339	5.8	2.0	4.1	50.8	13.1	31.8	23.1	5.1	13.5	15.7	3.6	9.3	1.9	0.4	1.1
千 葉	1,661	416	2,077	5.8	1.9	4.1	53.3	13.1	33.0	24.0	5.0	13.8	16.4	3.5	9.5	1.9	0.4	1.1
東 京	2,936	870	3,806	5.5	1.9	3.8	42.6	12.2	27.1	22.4	5.3	13.1	15.1	3.7	8.9	1.7	0.4	1.1
神 奈 川	2,190	605	2,795	5.6	2.0	4.0	47.7	13.0	30.3	22.7	5.0	13.2	15.4	3.5	9.0	1.8	0.4	1.1
新 潟	640	195	835	5.2	2.2	3.9	59.9	17.2	37.9	23.1	5.4	13.5	15.8	3.7	9.3	1.9	0.4	1.1
富 山	349	96	445	6.3	2.2	4.5	69.4	18.0	43.0	28.3	6.2	16.2	19.7	4.3	11.4	2.3	0.4	1.3
石 川	318	78	396	5.8	1.8	4.0	57.8	13.4	35.0	24.2	5.1	13.6	16.6	3.5	9.4	2.0	0.4	1.1
福 井	209	40	249	5.7	1.4	3.9	55.9	10.2	32.5	24.1	3.2	12.9	16.8	2.2	9.0	2.0	0.2	1.1
山 梨	237	62	299	6.3	2.1	4.4	59.7	15.0	36.9	23.6	5.1	13.6	16.3	3.6	9.5	1.9	0.4	1.2
長 岐	585	176	761	6.0	2.2	4.3	58.5	16.8	37.2	22.8	5.4	13.5	15.7	3.7	9.4	1.7	0.4	1.1
岐 阜	537	149	686	5.6	2.0	4.0	55.9	14.6	34.7	23.2	5.0	13.4	15.8	3.5	9.2	1.9	0.4	1.1
静 岡	1,114	304	1,418	6.6	2.3	4.7	62.2	16.5	39.0	25.9	6.0	15.2	17.8	4.3	10.6	2.1	0.5	1.3
愛 知	1,878	438	2,316	6.1	1.8	4.3	49.9	11.6	30.7	24.3	4.7	13.8	16.5	3.2	9.4	1.9	0.4	1.1
三 重	557	129	686	6.5	2.0	4.5	64.4	14.2	38.8	26.6	4.5	14.6	18.0	3.1	10.0	2.1	0.3	1.2
滋 賀	403	79	482	6.4	1.6	4.3	57.8	11.0	34.1	27.6	4.8	15.3	18.8	3.3	10.5	2.2	0.3	1.3
京 都	716	218	934	5.6	2.1	4.0	58.1	16.2	36.2	24.5	5.8	14.1	16.6	4.0	9.6	1.8	0.4	1.1
阪 神	2,500	685	3,185	6.0	2.0	4.2	59.0	14.9	36.0	26.8	5.4	15.1	18.3	3.8	10.4	2.2	0.4	1.3
大 阪	1,648	447	2,095	6.1	2.1	4.3	63.4	15.6	38.3	26.8	5.7	15.2	18.3	4.0	10.4	2.1	0.5	1.3
和 歌 山	432	96	528	6.1	1.8	4.2	69.2	13.7	39.9	27.5	4.6	14.9	18.9	3.2	10.3	2.2	0.4	1.2
鳥 取	318	80	398	6.2	2.1	4.4	73.1	16.4	43.1	28.1	5.8	15.8	19.3	4.2	11.0	2.3	0.5	1.3
島 根	199	55	254	6.2	2.2	4.5	75.3	19.0	45.9	30.4	6.0	17.0	21.1	4.5	12.0	2.6	0.6	1.6
山 口	228	61	289	5.6	2.1	4.1	70.3	17.6	43.1	26.4	4.4	14.5	17.9	3.0	9.9	2.0	0.3	1.2
岡 山	535	141	676	5.5	1.9	4.0	58.9	14.4	35.8	24.7	4.6	13.7	16.9	3.0	9.4	2.0	0.4	1.2
広 島	902	218	1,120	6.5	2.0	4.5	66.5	15.1	40.0	28.4	5.1	15.7	19.3	3.5	10.7	2.2	0.4	1.3
山 陰	449	118	567	6.2	2.1	4.4	70.5	16.7	42.2	26.4	5.3	14.6	18.2	3.8	10.3	2.1	0.4	1.2
山 陽	206	47	253	5.9	1.7	4.0	60.0	12.5	35.2	22.5	5.1	12.9	15.6	3.8	9.1	1.9	0.5	1.2
香 川	319	80	399	6.4	2.1	4.5	69.5	16.3	42.0	28.1	5.8	16.0	19.3	4.1	11.1	2.3	0.5	1.4
愛 媛	401	120	521	5.6	2.1	4.1	63.3	17.1	39.0	25.1	4.6	13.8	17.0	3.1	9.5	2.0	0.4	1.1
高 知	210	46	256	5.5	1.5	3.7	64.3	12.6	37.0	24.4	3.2	12.8	17.0	2.2	9.0	2.1	0.2	1.1
福 岡	1,319	431	1,750	5.8	2.2	4.1	54.3	15.9	34.1	24.9	5.9	14.2	16.9	4.1	9.8	1.9	0.5	1.1
佐 賀	200	70	270	5.2	2.1	3.8	52.0	16.4	33.3	21.4	5.2	12.3	14.4	3.5	8.4	1.6	0.4	1.0
長 崎	402	119	521	5.6	2.0	4.0	65.2	17.1	39.7	26.1	5.1	14.4	18.0	3.4	10.0	2.1	0.4	1.2
熊 本	454	154	608	5.7	2.2	4.1	55.2	16.8	35.0	22.1	5.3	12.8	15.2	3.7	8.9	1.8	0.4	1.1
大 分	331	91	422	6.0	2.0	4.2	62.1	15.4	37.5	25.4	4.2	13.8	17.7	2.9	9.7	2.2	0.4	1.2
宮 崎	250	88	338	5.1	2.1	3.7	49.5	15.6	31.6	18.8	5.3	11.2	12.6	3.8	7.7	1.4	0.4	0.9
鹿 児 島	343	134	477	4.3	2.1	3.3	45.8	16.0	30.0	19.1	5.1	11.5	13.3	3.5	8.0	1.5	0.4	1.0
沖 縄	243	78	321	4.7	1.7	3.3	33.6	10.5	21.9	18.8	4.3	11.2	13.2	2.9	7.8	1.5	0.3	0.9
外 国	2	1	3	1.1	0.8	1.0
不 詳	6	0	6	3.7	0.0	2.8

*1 総数は男女および性別不詳の合計

*2 全国は北海道～沖縄の合計

*3 粘膜がんを含む

第6章 都道府県一覧付表

Chapter 6 Detailed Statistics (List of Prefectures)

1. 付表の掲載

付表は、本報告書には掲載せず、下記の URL にて、電子データ形式で公表している。

<https://www.e-stat.go.jp/stat-search/files?page=1&toukei=00450173&tstat=000001133323>

Detailed Statistics

The tables of detailed statistics are not included in this report, but are available from the following URL.

<https://www.e-stat.go.jp/stat-search/files?page=1&toukei=00450173&tstat=000001133323>

編集内容

令和2年における「全国がん登録 罹患数・率 報告」は、本報告書に集計表を掲載して編集すると共に、主として詳細分類での集計表は、本報告書に含めず、電子媒体としてウェブサイトよりダウンロード可能な形式とした。

担 当

健康・生活衛生局がん・疾病対策課

TEL 03-5253-1111 (内線8304)

令和6年3月22日 発行

令和2年

全国がん登録 罹患数・率 報告

編集 国立がん研究センターがん対策研究所

発行 厚生労働省健康・生活衛生局がん・疾病対策課