

直近の感染状況等について

新型コロナウイルス感染症の発生状況

※令和5年1月10日公表

【国内事例】 括弧内は前日比

| | 陽性者数 | 新規陽性者数 7日間移動平均 | 今週先週比 | 重症者数 ※3 | 死亡者数 |
|-------------|-----------------|-------------------------|---------|------------|-------------|
| | 国内事例(※1) | 30,647,859 (+75,504) | 168,358 | 1.28 | 656 (+8) |
| 空港・海港検疫(※2) | 23,234 (+61) | — | — | 0 | 8 (±0) |

注：陽性者数はHER-SYS報告値、重症者数と死亡者数は自治体公表値（令和5年1月9日24時時点）

広島県においては、HER-SYS入力時間が他の都道府県と異なることから、陽性者数について厚生労働省の集計値と広島県の発表値とで1日ずれが生じていることに留意

- ※1 国内事例については、令和2年5月8日公表分から（退院者及び死亡者については令和2年4月21日公表分から）、データソースを従来の厚生労働省が把握した個票を積み上げたものから、各自治体がウェブサイトで公表している数等を積み上げたものに変更した。また、全数届出見直しを受け、令和4年9月27日公表分から、HER-SYSにおいて報告された総数を積み上げたものに変更した。
- ※2 国内事例には、空港・海港検疫にて陽性が確認された事例を国内事例としても公表している自治体の当該事例数は含まれていなかったが、令和4年9月27日公表分からは、空港・海港検疫にて陽性が確認された事例は国内事例の内数となる。
- ※3 一部の都道府県における重症者数については、都府県独自の基準に則って発表された数値を集計

重症者・新規陽性者数等の推移

療養を要する者・重症者・新規陽性者・新規死亡者（人）

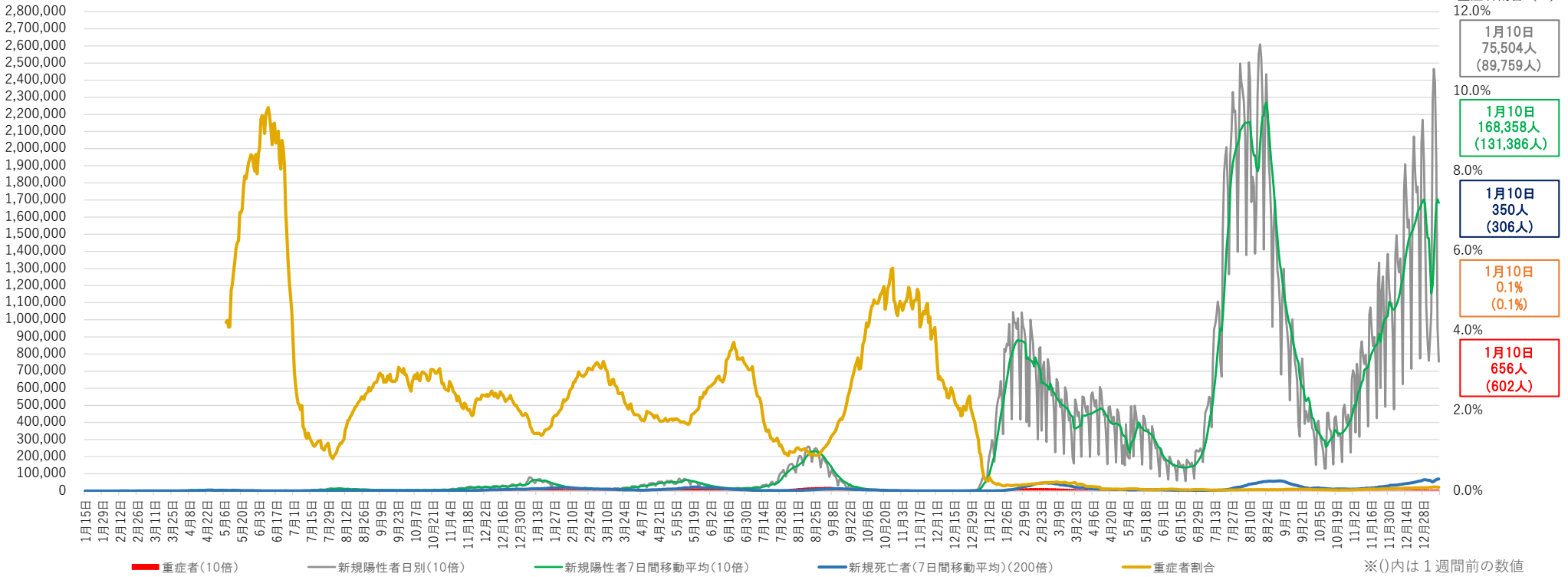

- ※1 チャーター便を除く国内事例。令和2年5月8日公表分から、データソースを従来の厚生労働省が把握した個票を積み上げたものから、各自治体がウェブサイトで公表している数等を積み上げたものに変更した。また、全数届出見直しを受け、令和4年9月27日公表分から、HER-SYSにおいて報告された総数を積み上げたものに変更した。なお、広島県においては、HER-SYS入力時間が他の都道府県と異なることから、厚生労働省の集計値と広島県の発表値とで1日ずれが生じていることに留意。
- ※2 重症者割合は、集計方法を変更した令和2年5月8日から算出している。重症者割合は「療養を要する者」に占める重症者の割合。
- ※3 重症者と新規陽性者及び新規死亡者は表示上のスケールが異なるので（新規陽性者及び重症者数は10倍、新規死亡者は200倍に拡大して表示）、比較の場合には留意が必要。
- ※4 一部の都道府県においては、重症者数については、都道府県独自の基準に則って発表された数値を集計。
- ※5 集計方法の主な見直し：令和3年5月19日公表分から沖縄県について、令和3年5月26日公表分から大阪府・京都府について、重症者の定義を従来の自治体独自の基準から国の基準に変更し集計を行った（大阪府は令和4年4月14日公表分から独自基準へと変更）。

重症者の推移

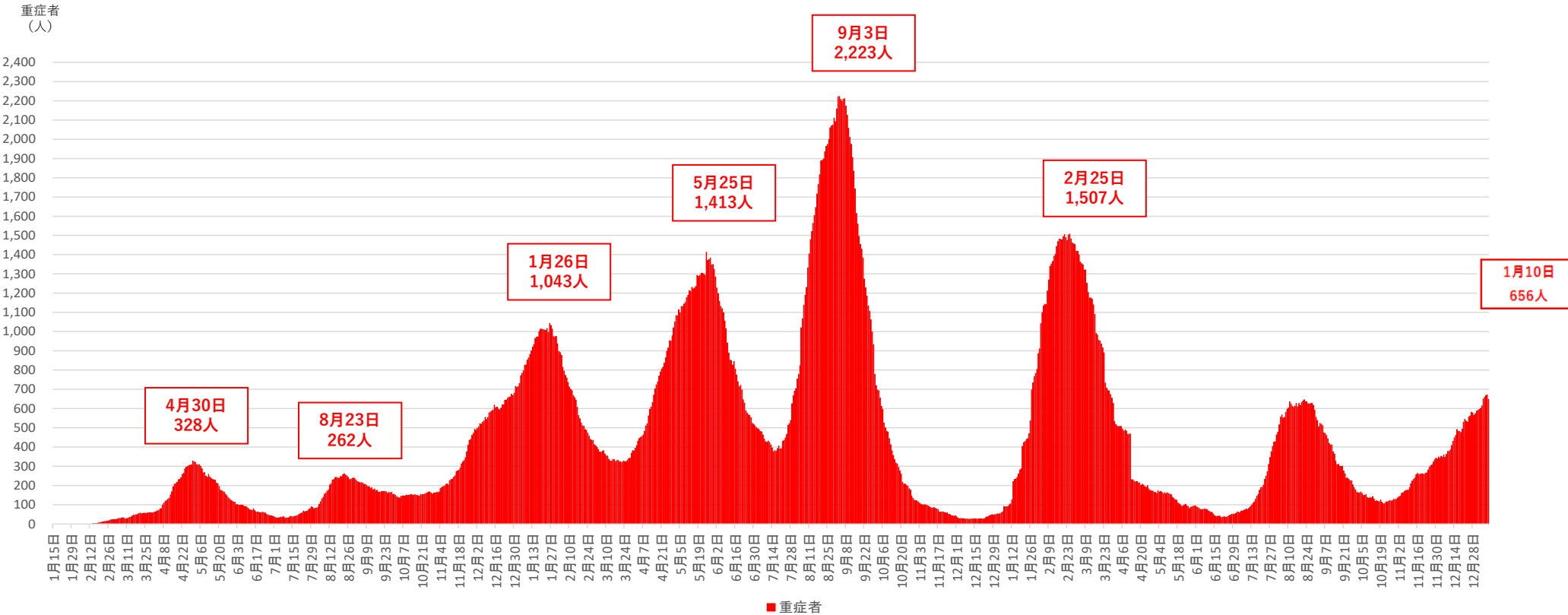

※1 チャーター便を除く国内事例。令和2年5月8日公表分から、データソースを従来の厚生労働省が把握した個票を積み上げたものから、各自治体がウェブサイトで公表している数等を積み上げたものに変更した。

※2 一部の都道府県においては、重症者数については、都道府県独自の基準に則って発表された数値を集計。

※3 集計方法の主な見直し：令和3年5月19日公表分から沖縄県について、令和3年5月26日公表分から大阪府・京都府について、重症者の定義を従来の自治体独自の基準から国の基準に変更し集計を行った（大阪府は令和4年4月14日公表分から独自基準へと変更）。

新規死亡者の推移

新規死亡者（人）

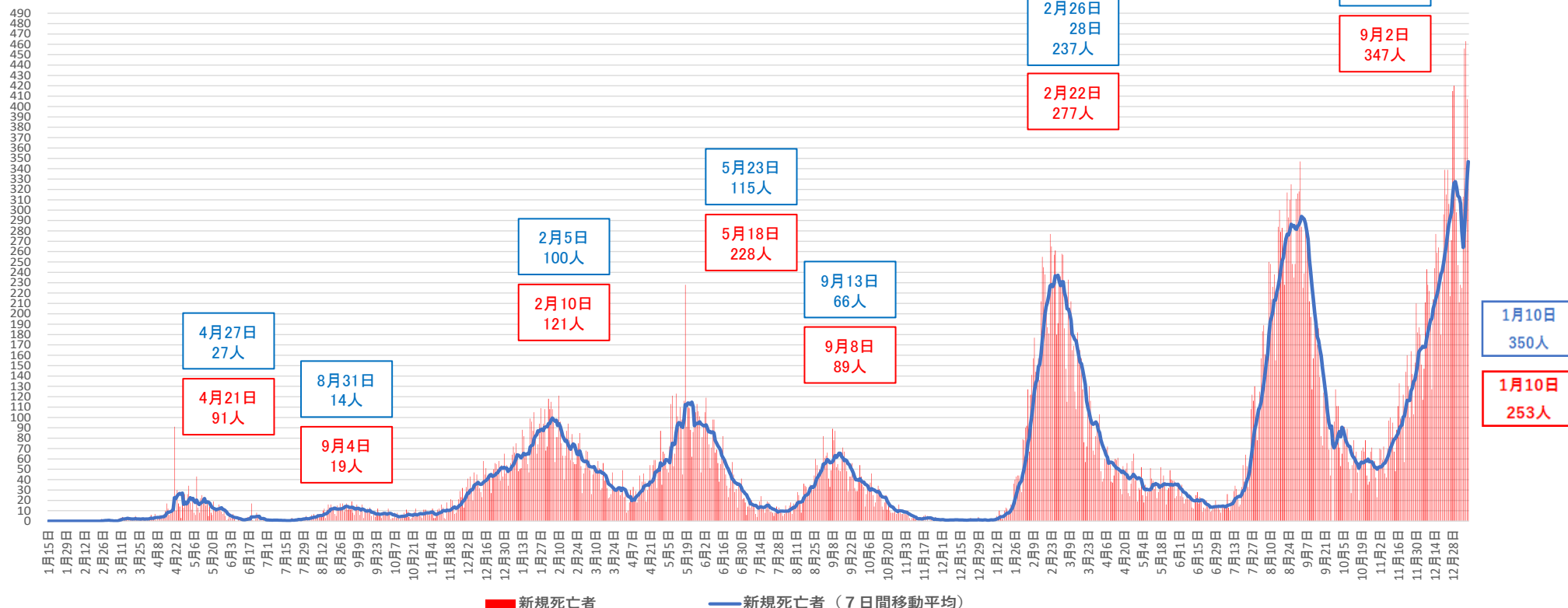

※1 チャーター便を除く国内事例。令和2年4月21日公表分から、データソースを従来の厚生労働省が把握した個票を積み上げたものから、各自治体がウェブサイトで公表している数等を積み上げたものに変更した。

※2 一部自治体において死亡者数の遡及改定があった場合は死亡日ベースで計上している。

※3 令和4年9月26日以前は、情報更新日の前日に自治体が公表等した情報を元に更新していた。令和4年9月28日以降は、システムの関係上、情報更新日が厚生労働省が公表した日付となっている。

都道府県別新規陽性者数

| 報告日 | 12月28日 水 | 12月29日 木 | 12月30日 金 | 12月31日 土 | 1月1日 日 | 1月2日 月 | 1月3日 火 | 1月4日 水 | 1月5日 木 | 1月6日 金 | 1月7日 土 | 1月8日 日 | 1月9日 月 | 1月10日 火 | 直近2週間の合計 | | | 増減率 | 直近1週間合計 (人口10万対) | | | |
|------|-------------|-------------|-------------|-------------|-----------|-----------|-----------|-----------|-----------|-----------|-----------|-----------|-----------|------------|--------------------|-------------------|-----------|------|---------------------|------|--|--|
| | | | | | | | | | | | | | | | 12月28日から 1月3日まで | 1月4日から 1月10日まで | | | | | | |
| 全 国 | 216,885 | 192,692 | 149,566 | 107,649 | 87,100 | 76,049 | 89,759 | 104,454 | 227,116 | 246,635 | 238,776 | 190,649 | 95,375 | 75,504 | 2,098,209 | 919,700 | 1,178,509 | 1.28 | 934.24 | 全 国 | | |
| 北海道 | 6042 | 4789 | 3347 | 2377 | 2077 | 1833 | 2235 | 2500 | 5580 | 5713 | 5352 | 3363 | 1584 | 1709 | 48,501 | 22,700 | 25,801 | 1.14 | 493.84 | 北海道 | | |
| 青森 | 1546 | 1296 | 898 | 808 | 690 | 557 | 696 | 730 | 1792 | 1791 | 1511 | 989 | 612 | 622 | 14,538 | 6,491 | 8,047 | 1.24 | 650.01 | 青森 | | |
| 岩手 | 1623 | 1432 | 952 | 787 | 651 | 624 | 932 | 920 | 2009 | 1530 | 1564 | 931 | 566 | 500 | 15,021 | 7,001 | 8,020 | 1.15 | 662.52 | 岩手 | | |
| 宮城 | 3888 | 3717 | 2661 | 1893 | 1715 | 1450 | 1912 | 2032 | 3478 | 3972 | 3808 | 3014 | 1649 | 1208 | 36,397 | 17,236 | 19,161 | 1.11 | 832.36 | 宮城 | | |
| 秋田 | 964 | 777 | 812 | 498 | 359 | 344 | 442 | 499 | 1321 | 1114 | 964 | 666 | 346 | 310 | 9,416 | 4,196 | 5,220 | 1.24 | 544.03 | 秋田 | | |
| 山形 | 1094 | 1080 | 746 | 653 | 506 | 518 | 498 | 753 | 1235 | 1481 | 1224 | 822 | 352 | 371 | 11,333 | 5,095 | 6,238 | 1.22 | 584.07 | 山形 | | |
| 福島 | 2703 | 2465 | 1937 | 1343 | 1263 | 1038 | 1372 | 1607 | 3335 | 3101 | 3005 | 2176 | 1063 | 1072 | 27,480 | 12,121 | 15,359 | 1.27 | 837.85 | 福島 | | |
| 茨城 | 5075 | 4802 | 3980 | 2825 | 2142 | 1665 | 1498 | 1660 | 1794 | 5242 | 5106 | 5542 | 4131 | 1418 | 46,880 | 21,987 | 24,893 | 1.13 | 868.26 | 茨城 | | |
| 栃木 | 3034 | 2579 | 2141 | 1586 | 1078 | 1092 | 1347 | 1495 | 3335 | 3280 | 3281 | 2590 | 1306 | 1040 | 29,184 | 12,857 | 16,327 | 1.27 | 844.58 | 栃木 | | |
| 群馬 | 3322 | 3080 | 1959 | 1343 | 1191 | 1284 | 1182 | 1609 | 4155 | 3571 | 3373 | 2673 | 1169 | 1088 | 30,999 | 13,361 | 17,638 | 1.32 | 909.59 | 群馬 | | |
| 埼玉 | 10903 | 9392 | 7402 | 5287 | 3791 | 3189 | 4162 | 4991 | 10707 | 11429 | 11330 | 8782 | 3816 | 3106 | 98,287 | 44,126 | 54,161 | 1.23 | 737.41 | 埼玉 | | |
| 千葉 | 9112 | 7991 | 6113 | 4318 | 3705 | 3164 | 4088 | 4035 | 10174 | 9578 | 10180 | 7605 | 3750 | 3229 | 87,042 | 38,491 | 48,551 | 1.26 | 772.55 | 千葉 | | |
| 東京都 | 20243 | 18372 | 14525 | 11190 | 9186 | 7537 | 9644 | 10557 | 20740 | 20721 | 19630 | 15124 | 8199 | 7462 | 193,130 | 90,697 | 102,433 | 1.13 | 729.19 | 東京都 | | |
| 神奈川県 | 11984 | 11674 | 8491 | 6891 | 5518 | 5008 | 4828 | 6574 | 10688 | 11773 | 12840 | 10099 | 6777 | 4558 | 117,703 | 54,394 | 63,309 | 1.16 | 685.36 | 神奈川県 | | |
| 新潟 | 3014 | 2468 | 1850 | 1406 | 1052 | 937 | 1070 | 1527 | 2990 | 3083 | 2962 | 2090 | 1221 | 995 | 26,665 | 11,797 | 14,868 | 1.26 | 675.43 | 新潟 | | |
| 富山 | 1547 | 1235 | 904 | 564 | 448 | 435 | 635 | 688 | 1840 | 1692 | 1371 | 1115 | 401 | 514 | 13,389 | 5,768 | 7,621 | 1.32 | 736.46 | 富山 | | |
| 石川 | 1606 | 1415 | 1065 | 782 | 720 | 570 | 827 | 786 | 2456 | 2171 | 2177 | 1477 | 808 | 661 | 17,521 | 6,985 | 10,536 | 1.51 | 930.31 | 石川 | | |
| 福井 | 1596 | 1255 | 993 | 701 | 723 | 571 | 528 | 801 | 1819 | 1557 | 1232 | 1290 | 581 | 426 | 14,073 | 6,367 | 7,706 | 1.21 | 1,004.87 | 福井 | | |
| 山梨 | 1340 | 1280 | 1081 | 792 | 890 | 622 | 738 | 1069 | 1404 | 2201 | 1762 | 1336 | 839 | 556 | 15,910 | 6,743 | 9,167 | 1.36 | 1,131.76 | 山梨 | | |
| 長野 | 3510 | 2739 | 2095 | 1709 | 1378 | 1174 | 1318 | 1493 | 3164 | 3989 | 3202 | 3182 | 1419 | 1311 | 31,683 | 13,923 | 17,760 | 1.28 | 867.18 | 長野 | | |
| 岐阜 | 4005 | 3776 | 2867 | 2261 | 1780 | 1562 | 2169 | 2281 | 5695 | 4975 | 4888 | 3210 | 1561 | 1667 | 42,697 | 18,420 | 24,277 | 1.32 | 1,226.89 | 岐阜 | | |
| 静岡 | 7562 | 6989 | 5064 | 3398 | 3310 | 2319 | 2841 | 4311 | 6090 | 8471 | 9475 | 9184 | 5404 | 3012 | 77,370 | 31,423 | 45,947 | 1.46 | 1,264.64 | 静岡 | | |
| 愛知 | 14310 | 12281 | 8194 | 5409 | 4547 | 4252 | 4850 | 5829 | 13174 | 15928 | 15774 | 11350 | 4043 | 3371 | 123,312 | 53,843 | 69,469 | 1.29 | 921.04 | 愛知 | | |
| 三重 | 4955 | 4043 | 3510 | 2063 | 1771 | 1155 | 1127 | 1461 | 1883 | 5447 | 4578 | 5232 | 3254 | 1141 | 41,620 | 18,624 | 22,996 | 1.23 | 1,299.02 | 三重 | | |
| 滋賀 | 2221 | 2206 | 1279 | 1001 | 655 | 500 | 1162 | 871 | 3025 | 2331 | 2741 | 1919 | 761 | 684 | 21,356 | 9,024 | 12,332 | 1.37 | 872.38 | 滋賀 | | |
| 京都 | 4022 | 3478 | 2497 | 1695 | 1450 | 1440 | 1769 | 1836 | 3293 | 4286 | 4321 | 3766 | 1356 | 1116 | 36,325 | 16,351 | 19,974 | 1.22 | 774.76 | 京都 | | |
| 大阪 | 13415 | 11727 | 9529 | 6948 | 6214 | 4980 | 6355 | 7295 | 15772 | 16058 | 16715 | 12543 | 5661 | 6000 | 139,212 | 59,168 | 80,044 | 1.35 | 905.71 | 大阪 | | |
| 兵庫 | 10362 | 8284 | 7479 | 4416 | 3180 | 2750 | 2874 | 3380 | 7686 | 12210 | 11490 | 11053 | 4639 | 2698 | 92,501 | 39,345 | 53,156 | 1.35 | 972.66 | 兵庫 | | |
| 奈良 | 2282 | 2059 | 1362 | 719 | 852 | 665 | 858 | 1005 | 2401 | 2719 | 2394 | 2230 | 683 | 598 | 20,827 | 8,797 | 12,030 | 1.37 | 908.29 | 奈良 | | |
| 和歌山 | 2389 | 1863 | 1413 | 1198 | 988 | 1101 | 1155 | 1367 | 1900 | 2692 | 2450 | 2057 | 1288 | 1009 | 22,870 | 10,107 | 12,763 | 1.26 | 1,383.40 | 和歌山 | | |
| 鳥取 | 1439 | 1353 | 1101 | 656 | 770 | 532 | 749 | 849 | 1305 | 1795 | 1681 | 1263 | 655 | 783 | 14,931 | 6,600 | 8,331 | 1.26 | 1,505.40 | 鳥取 | | |
| 島根 | 1579 | 1233 | 849 | 822 | 680 | 596 | 693 | 764 | 1970 | 1604 | 1565 | 1088 | 500 | 425 | 14,368 | 6,452 | 7,916 | 1.23 | 1,179.51 | 島根 | | |
| 岡山 | 3746 | 3836 | 3084 | 2037 | 1767 | 1356 | 1429 | 1848 | 4598 | 5323 | 5333 | 4015 | 2058 | 1536 | 41,966 | 17,255 | 24,711 | 1.43 | 1,308.55 | 岡山 | | |
| 広島 | 7560 | 6649 | 6117 | 4663 | 3527 | 3008 | 2917 | 3698 | 3962 | 8044 | 8091 | 8076 | 6131 | 3517 | 75,960 | 34,441 | 41,519 | 1.21 | 1,482.98 | 広島 | | |
| 山口 | 2890 | 2705 | 2246 | 1715 | 1542 | 1534 | 1713 | 2072 | 5097 | 3617 | 4006 | 2772 | 1482 | 1636 | 35,027 | 14,345 | 20,682 | 1.44 | 1,541.06 | 山口 | | |
| 徳島 | 1433 | 1231 | 1029 | 683 | 433 | 444 | 482 | 615 | 2100 | 2053 | 1726 | 1456 | 468 | 377 | 14,530 | 5,735 | 8,795 | 1.53 | 1,222.28 | 徳島 | | |
| 香川 | 2066 | 1896 | 1518 | 1075 | 774 | 1095 | 1021 | 1124 | 3211 | 2475 | 2593 | 1763 | 503 | 877 | 21,991 | 9,445 | 12,546 | 1.33 | 1,320.29 | 香川 | | |
| 愛媛 | 2846 | 2855 | 2113 | 1808 | 1190 | 1190 | 1725 | 1512 | 5219 | 3775 | 3573 | 2236 | 1170 | 1183 | 32,395 | 13,727 | 18,668 | 1.36 | 1,398.52 | 愛媛 | | |
| 高知 | 1152 | 1102 | 887 | 716 | 607 | 602 | 753 | 879 | 1903 | 1602 | 1456 | 905 | 556 | 614 | 13,734 | 5,819 | 7,915 | 1.36 | 1,144.57 | 高知 | | |
| 福岡 | 12360 | 10987 | 8869 | 5346 | 3565 | 3424 | 3351 | 4580 | 13075 | 14859 | 13963 | 11705 | 3774 | 3120 | 112,978 | 47,902 | 65,076 | 1.36 | 1,267.25 | 福岡 | | |
| 佐賀 | 2285 | 2006 | 1654 | 1338 | 807 | 790 | 1066 | 1225 | 3593 | 2953 | 2664 | 1952 | 730 | 688 | 23,751 | 9,946 | 13,805 | 1.39 | 1,701.29 | 佐賀 | | |
| 長崎 | 2660 | 2502 | 1904 | 1294 | 1128 | 1058 | 1176 | 1365 | 3950 | 3615 | 2955 | 2611 | 928 | 1071 | 28,217 | 11,722 | 16,495 | 1.41 | 1,256.94 | 長崎 | | |
| 熊本 | 4654 | 3976 | 3172 | 2183 | 1446 | 1203 | 2145 | 1758 | 6615 | 5741 | 5269 | 3614 | 1460 | 1402 | 44,638 | 18,779 | 25,859 | 1.38 | 1,487.60 | 熊本 | | |
| 大分 | 3041 | 2638 | 2172 | 1857 | 1134 | 1273 | 1509 | 1474 | 3496 | 4016 | 2889 | 2146 | 1330 | 1169 | 30,144 | 13,624 | 16,520 | 1.21 | 1,469.94 | 大分 | | |
| 宮崎 | 2846 | 2781 | 2090 | 1698 | 1614 | 1469 | 1685 | 1852 | 4498 | 4331 | 3946 | 2674 | 1625 | 1372 | 34,481 | 14,183 | 20,298 | 1.43 | 1,897.94 | 宮崎 | | |
| 鹿児島 | 3224 | 2955 | 2504 | 1959 | 1534 | 1521 | 1449 | 1838 | 5209 | 4644 | 4147 | 3616 | 1894 | 1451 | 37,945 | 15,146 | 22,799 | 1.51 | 1,435.47 | 鹿児島 | | |
| 沖縄 | 1435 | 1443 | 1171 | 938 | 752 | 618 | 784 | 1039 | 2380 | 2082 | 2219 | 1347 | 872 | 831 | 17,911 | 7,141 | 10,770 | 1.51 | 733.91 | 沖縄 | | |

※1 9/26までは自治体公表値、9/27以降は前日24時時点のHER-SYS報告値を示している
 なお、9/27分から、広島県においては、HER-SYS入力時間が他の都道府県と異なることから、厚生労働省の集計値と広島県の発表値とでは日ずれが生じていることに留意
 ※2 空港・海港検疫にて陽性が確認された事例を国内事例としても公表している自治体の
 当該事例数は含まれていなかったが、令和4年9月27日公表分からは、空港・海港検疫にて
 陽性が確認された事例は国内事例の内数となる。
 ※3 人口10万対の人数は、「令和2年国勢調査」（総務省）により算出している

| | |
|------------------------------|----------------------|
| 増減率が1より大きく、直近1週間合計が1以上の都道府県数 | 直近1週間の新規陽性者数ゼロの都道府県数 |
| 47 | 0 |

新規感染者数（1週間移動合計）の推移 [圏域ごと]（対人口10万人）

2021/12/1 ~ 2023/1/10

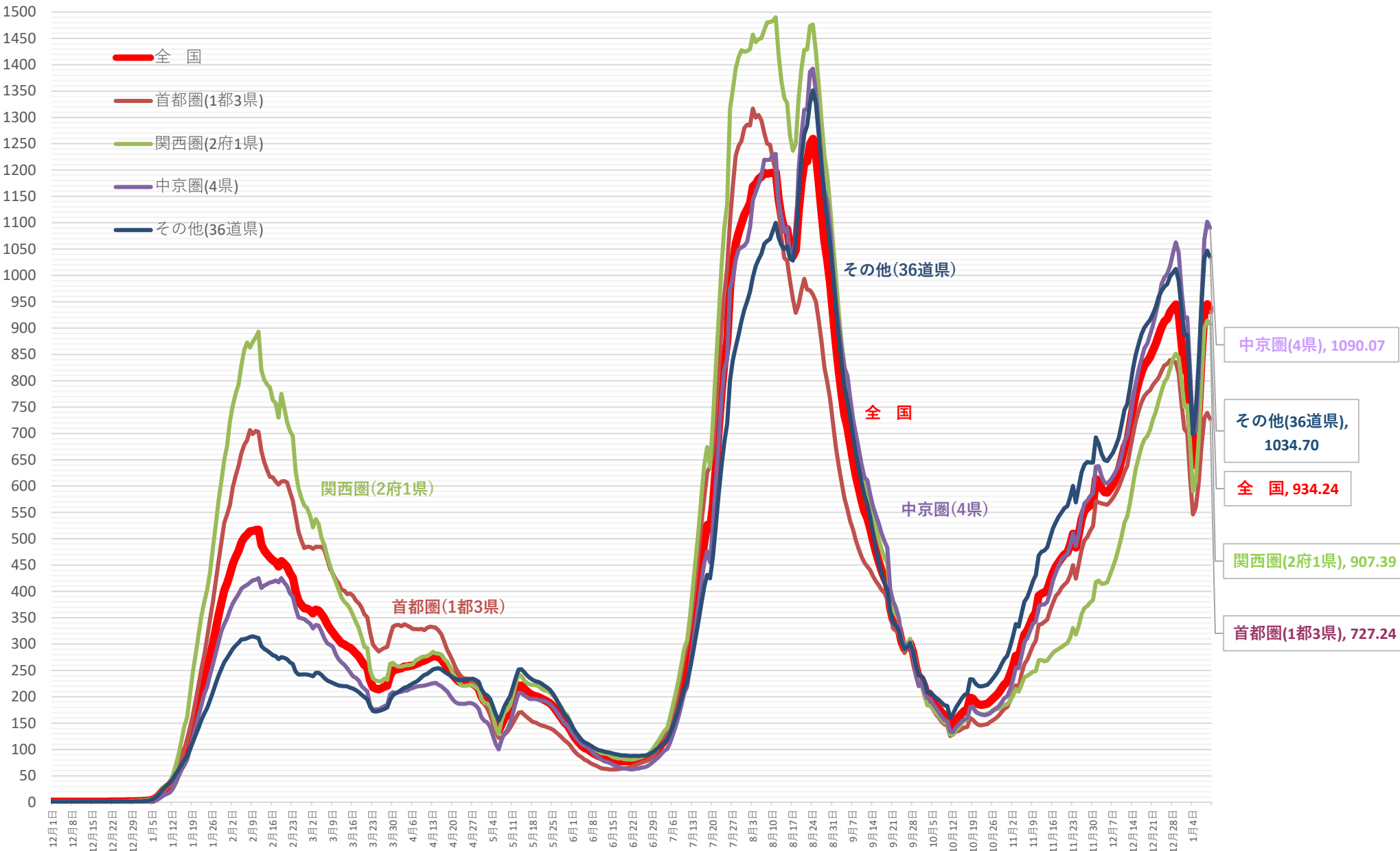

※ 人口10万対の人数は、令和3年12月4日までは総務省統計局における各年10月1日時点の人口推計の数値、令和3年12月5日からは 令和2年国勢調査の数値により算出している

※ 令和4年9月26日までは各自治体がプレスリリースしている個別の事例数（再陽性事例を含む）、令和4年9月27日以降はHER-SYSデータをもとに集計

新規感染者数（1週間移動合計）の1週間前との増減比〔圏域ごと〕

2021/12/1 ~ 2023/1/10

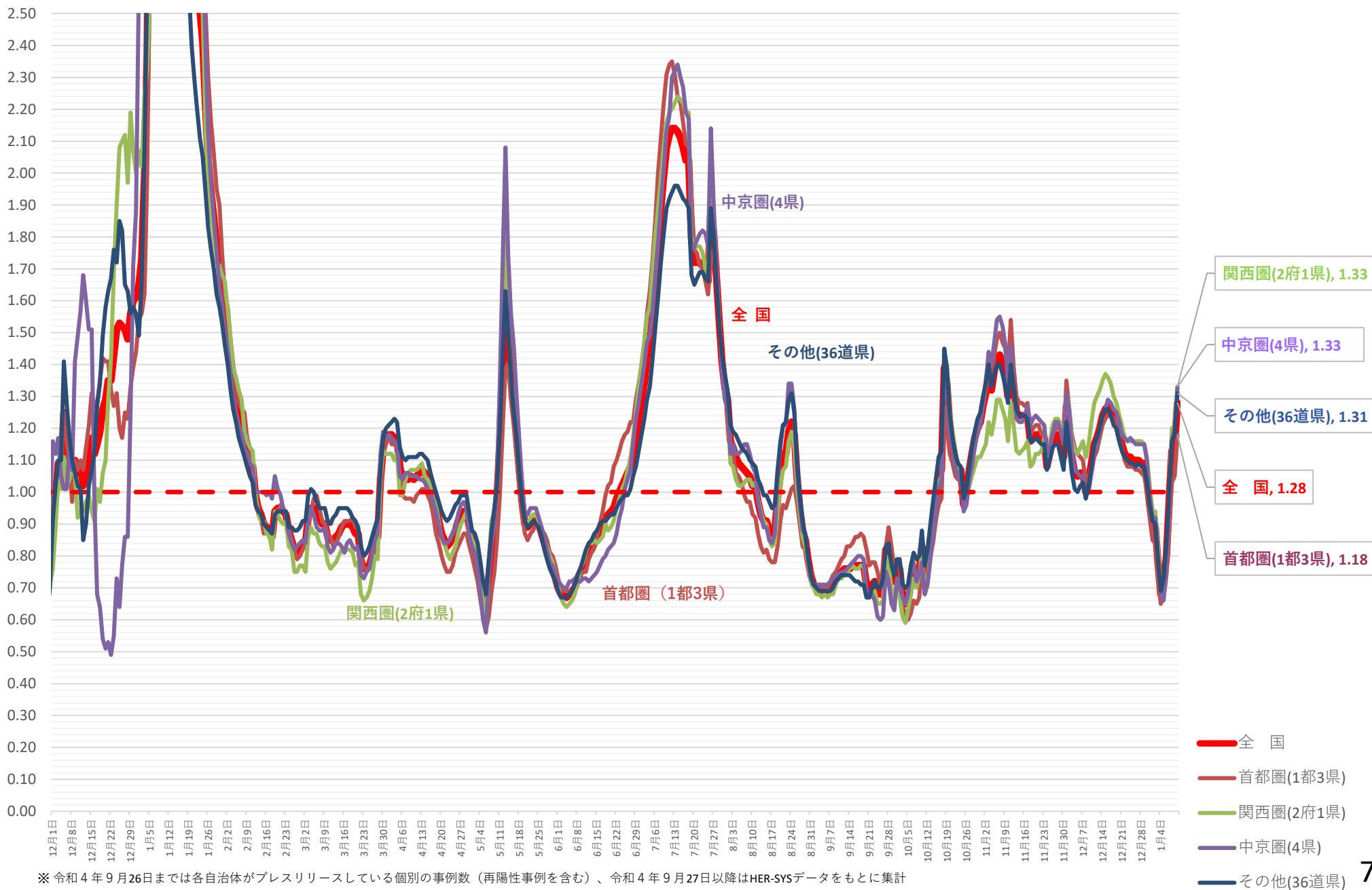

※ 令和4年9月26日までは各自治体がプレスリリースしている個別の事例数（再陽性事例を含む）、令和4年9月27日以降はHER-SYSデータをもとに集計

(人)

新規感染者数（1週間移動合計）の推移 [地方ごと①]（対人口10万人）

2021/12/1 ~ 2023/1/10

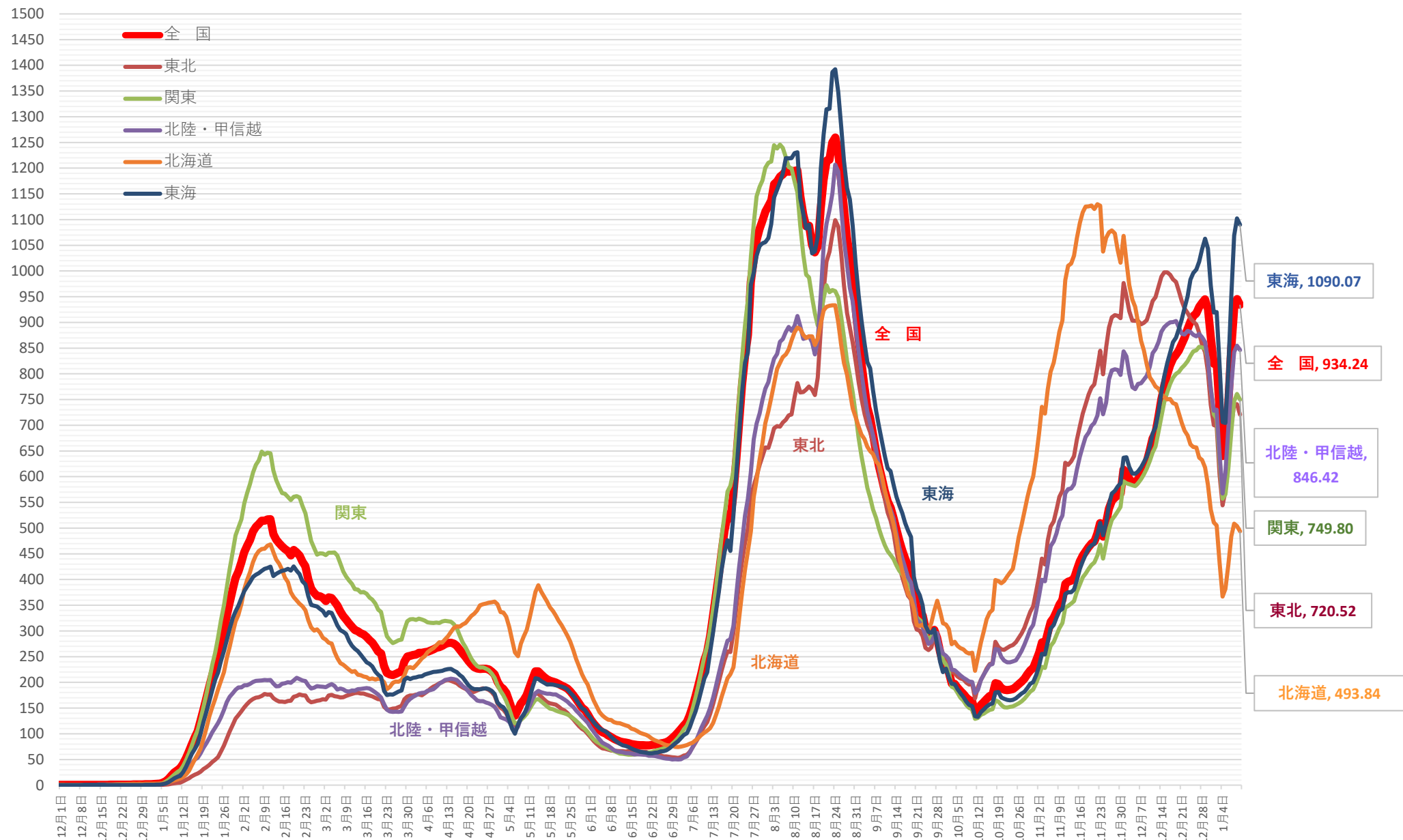

※ 人口10万対の人数は、令和3年12月4日までは総務省統計局における各年10月1日時点の人口推計の数値、令和3年12月5日からは 令和2年国勢調査の数値により算出している

※ 令和4年9月26日までは各自治体がプレスリリースしている個別の事例数（再陽性事例を含む）、令和4年9月27日以降はHER-SYSデータをもとに集計

新規感染者数（1週間移動合計）の1週間前との増減比 [地方ごと①]

2021/12/1 ~ 2023/1/10

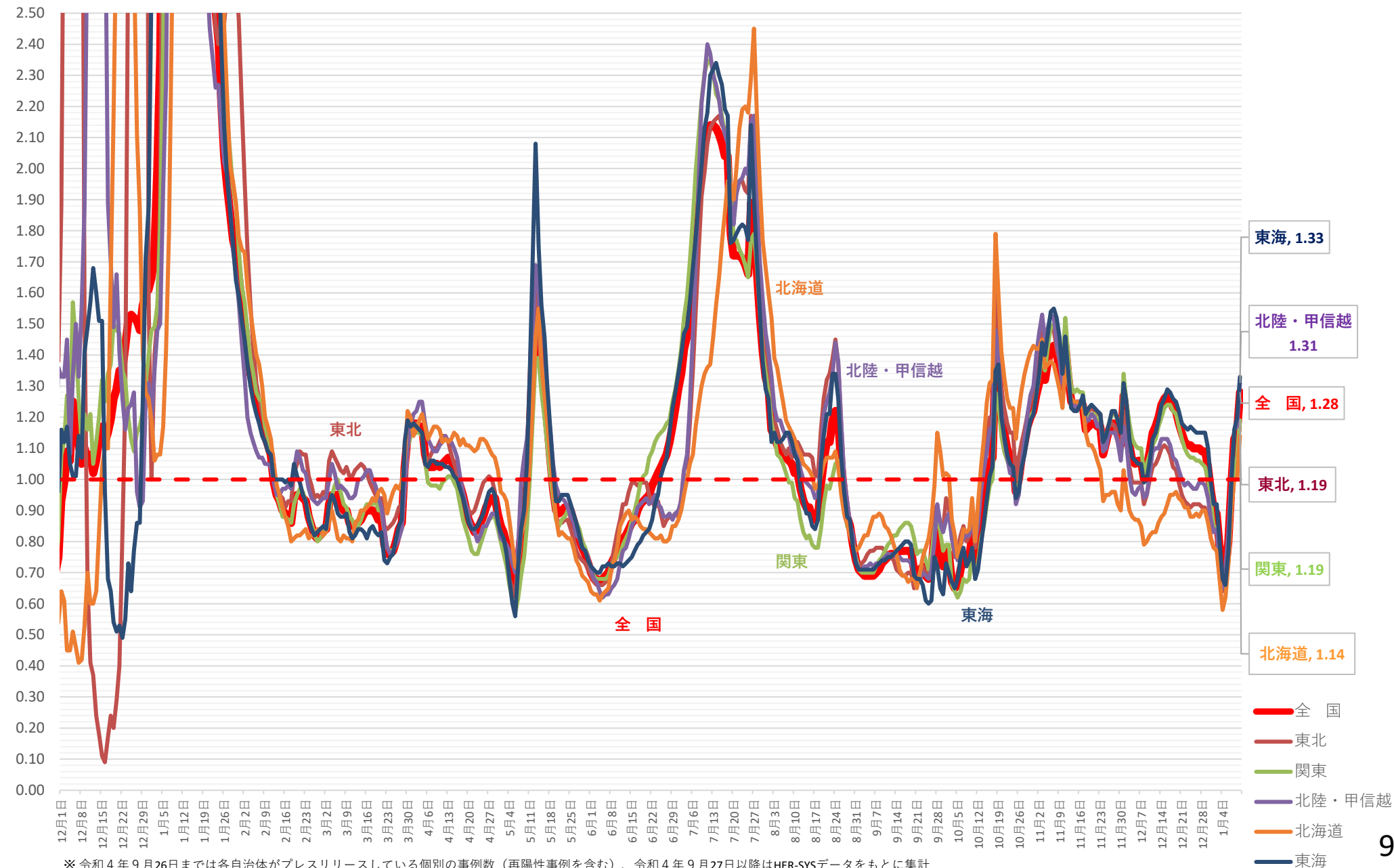

※ 令和4年9月26日までは各自治体がプレスリリースしている個別の事例数（再陽性事例を含む）、令和4年9月27日以降はHER-SYSデータをもとに集計

新規感染者数（1週間移動合計）の推移 [地方ごと②]（対人口10万人）

2021/12/1 ~ 2023/1/10

(人)

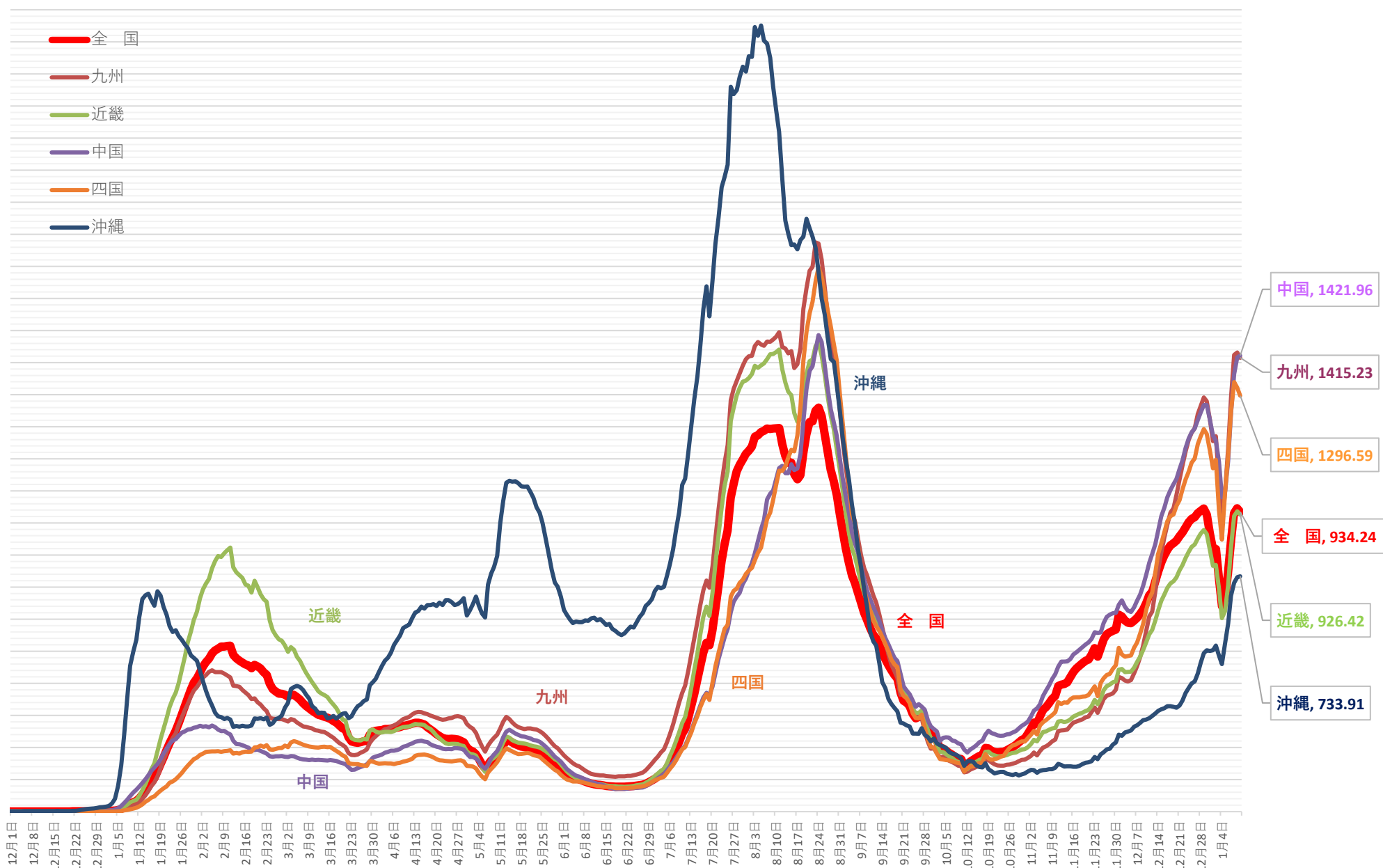

※ 人口10万対の人数は、令和3年12月4日までは総務省統計局における各年10月1日時点の人口推計の数値、令和3年12月5日からは令和2年国勢調査の数値により算出している

※ 令和4年9月26日までは各自治体がプレスリリースしている個別の事例数（再陽性事例を含む）、令和4年9月27日以降はHER-SYSデータをもとに集計

新規感染者数（1週間移動合計）の1週間前との増減比 [地方ごと②]

2021/12/1 ~ 2023/1/10

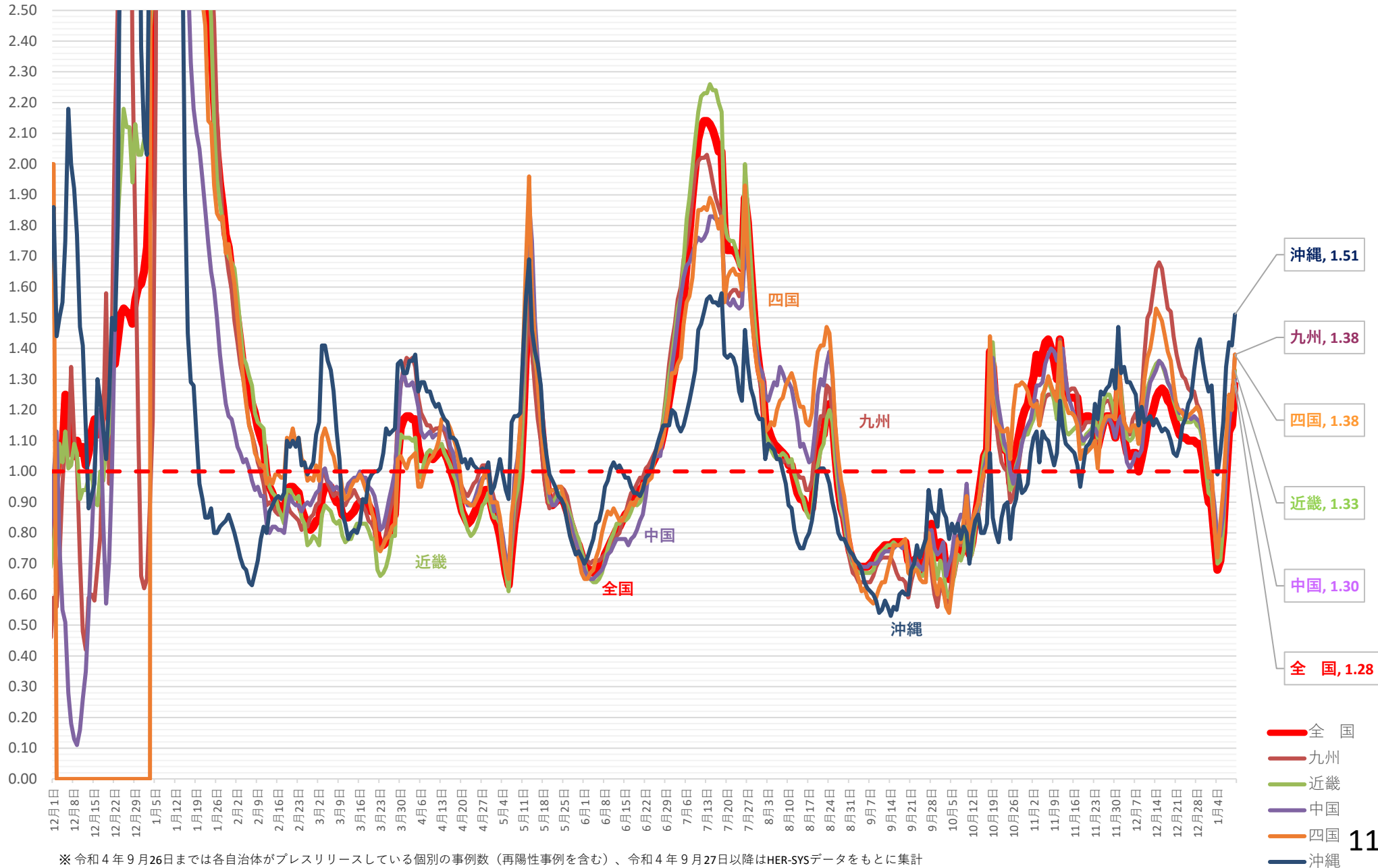

※ 令和4年9月26日までは各自治体がプレスリリースしている個別の事例数（再陽性事例を含む）、令和4年9月27日以降はHER-SYSデータをもとに集計

(人)

新規感染者数（1週間移動合計）の推移 [首都圏]（対人口10万人） 2021/12/1～2023/1/10

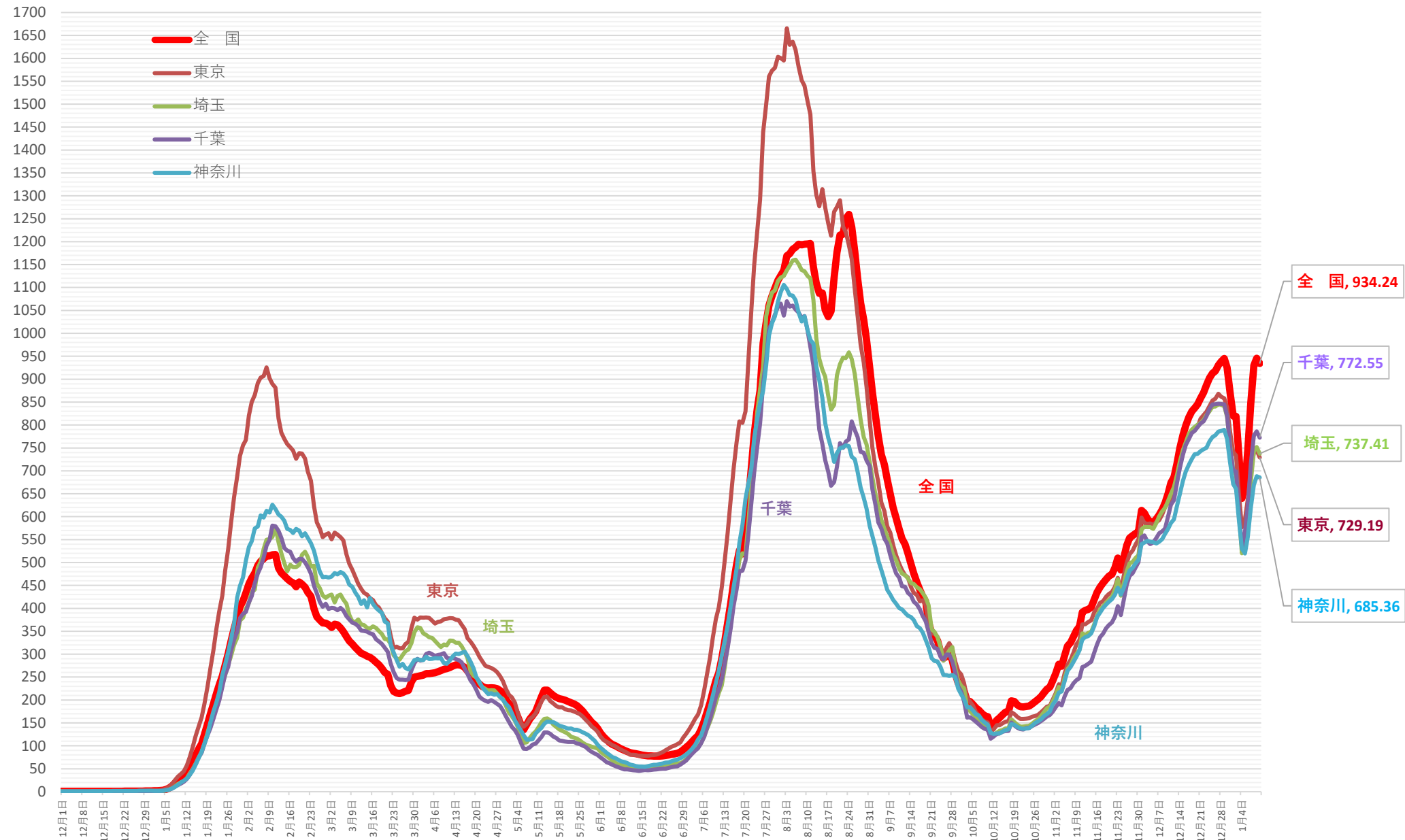

※人口10万対の人数は、令和3年12月4日までは総務省統計局における各年10月1日時点の人口推計の数値、令和3年12月5日からは令和2年国勢調査の数値により算出している

※令和4年9月26日までは各自治体がプレスリリースしている個別の事例数（再陽性事例を含む）、令和4年9月27日以降はHER-SYSデータをもとに集計

新規感染者数（1週間移動合計）の1週間前との増減比 [首都圏]

2021/12/1 ~ 2023/1/10

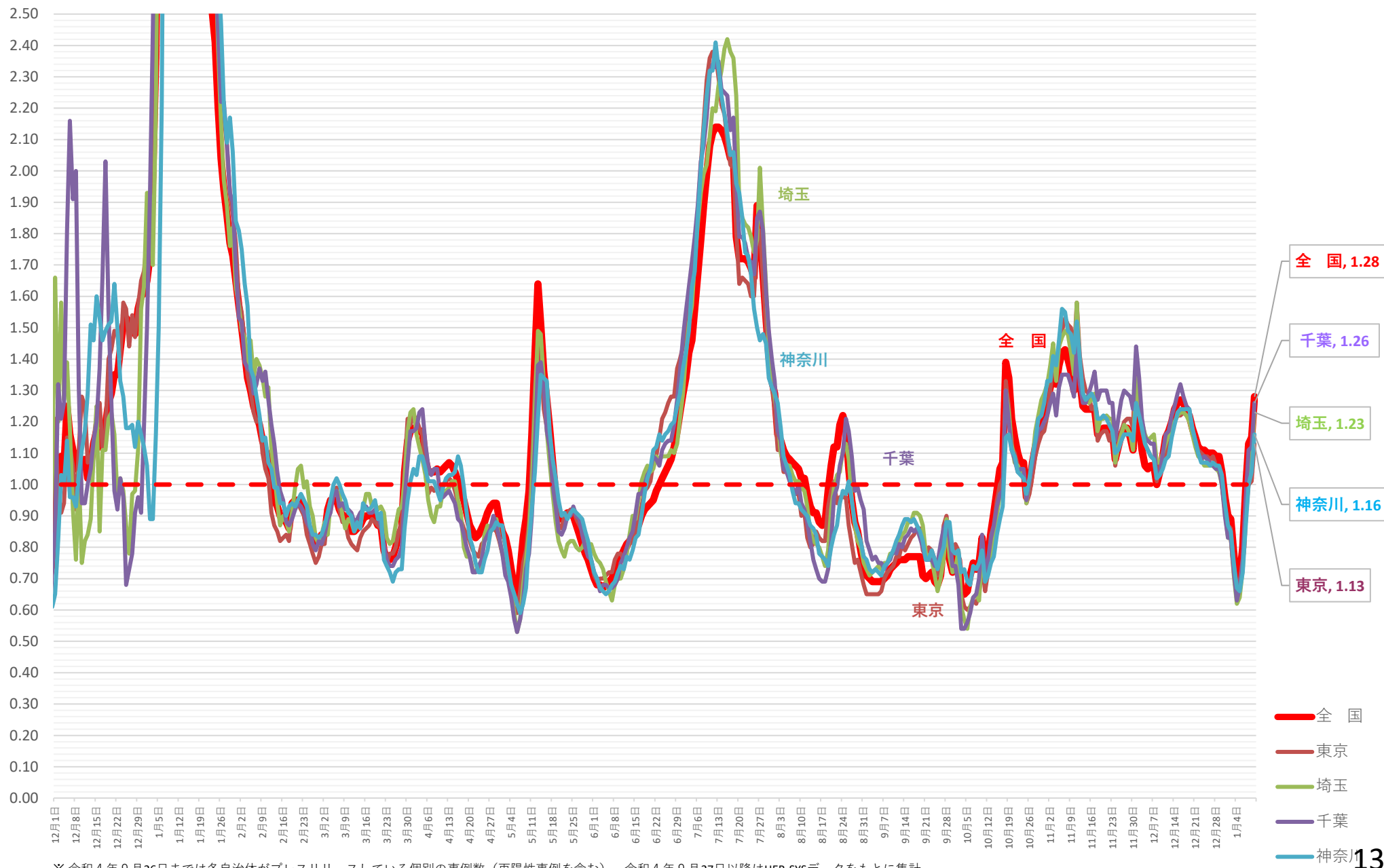

※ 令和4年9月26日までは各自治体がプレスリリースしている個別の事例数（再陽性事例を含む）、令和4年9月27日以降はHER-SYSデータをもとに集計

(人) 新規感染者数（1週間移動合計）の推移 [関西圏]（対人口10万人） 2021/12/1～2023/1/10

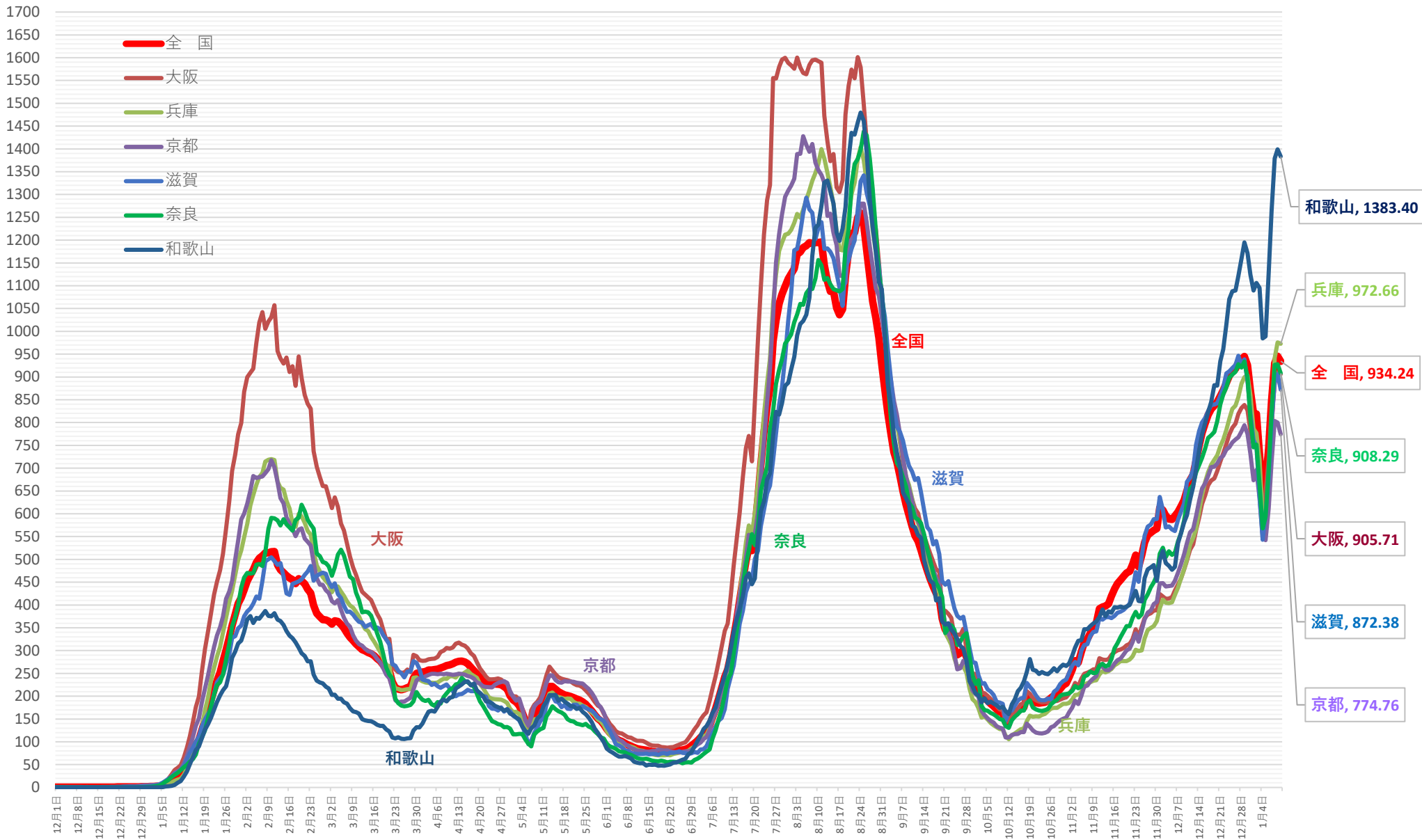

※ 人口10万対の人数は、令和3年12月4日までは総務省統計局における各年10月1日時点の人口推計の数値、令和3年12月5日からは 令和2年国勢調査の数値により算出している

※ 令和4年9月26日までは各自治体がプレスリリースしている個別の事例数（再陽性事例を含む）、令和4年9月27日以降はHER-SYSデータをもとに集計

新規感染者数（1週間移動合計）の1週間前との増減比 [関西圏] 2021/12/1 ~ 2023/1/10

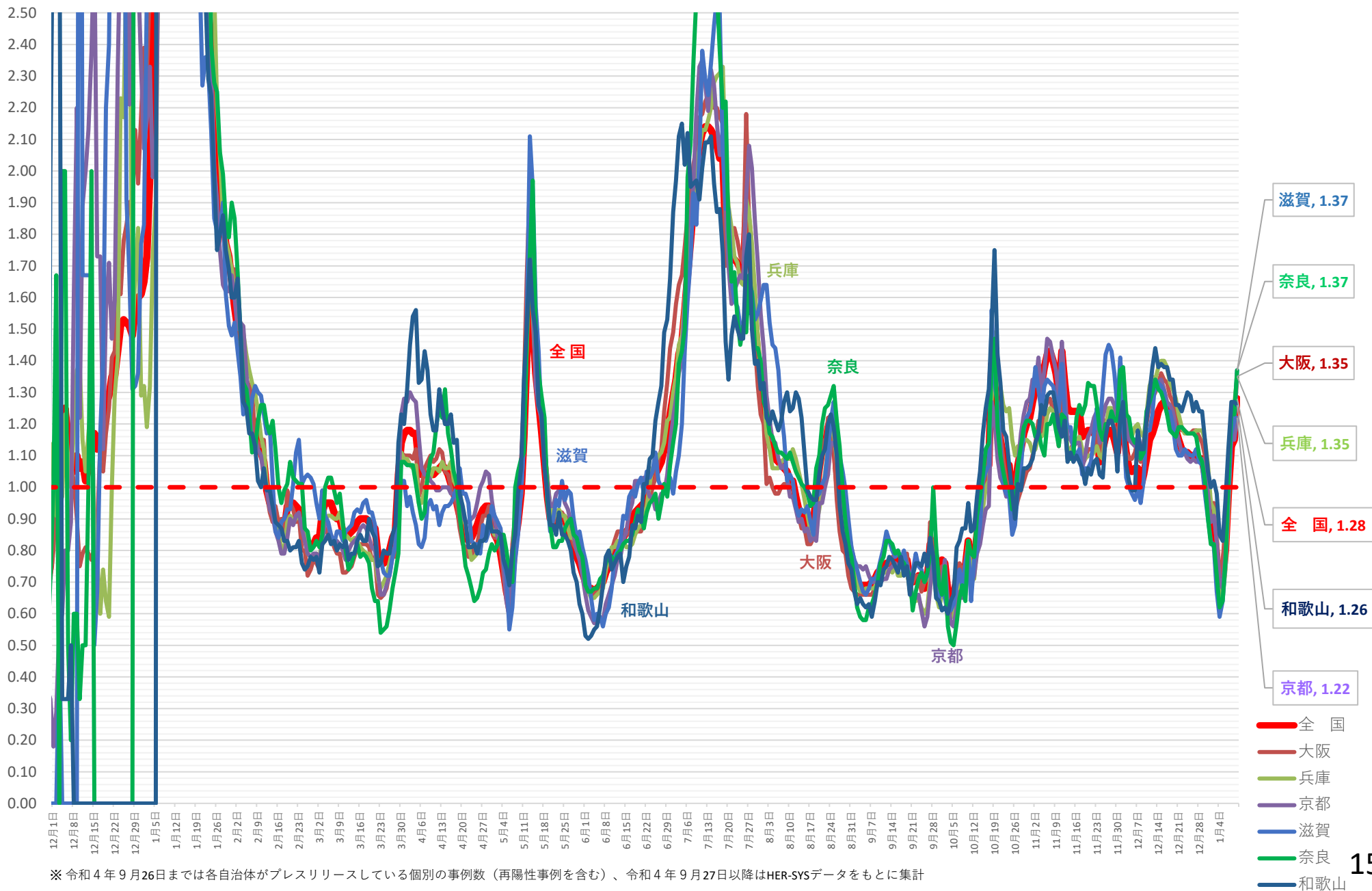

(人)

新規感染者数（1週間移動合計）の推移 [中京]（対人口10万人）

2021/12/1 ~ 2023/1/10

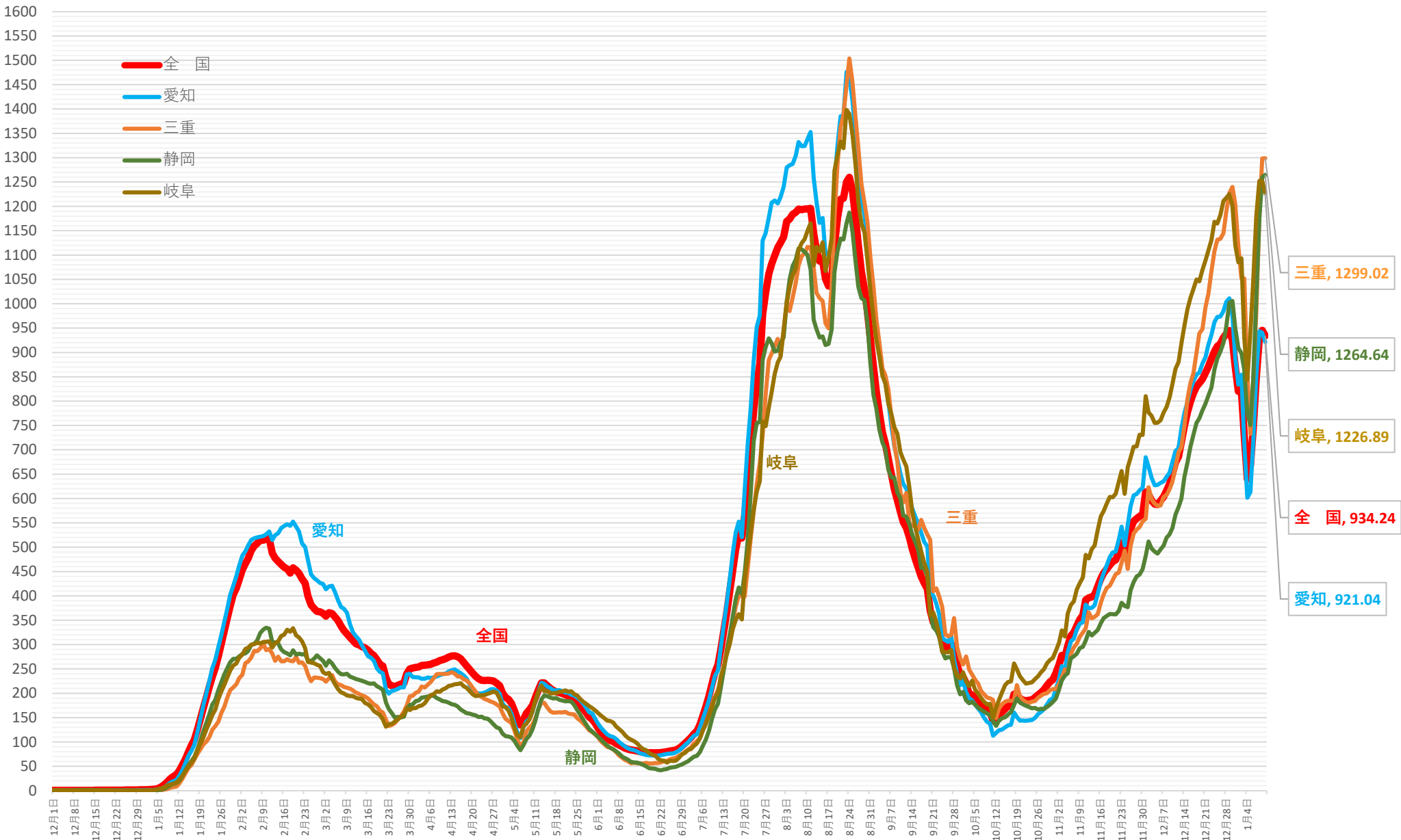

※ 人口10万対の人数は、令和3年12月4日までは総務省統計局における各年10月1日時点の人口推計の数値、令和3年12月5日からは 令和2年国勢調査の数値により算出している

※ 令和4年9月26日までは各自治体がプレスリリースしている個別の事例数（再陽性事例を含む）、令和4年9月27日以降はHER-SYSデータをもとに集計

新規感染者数（1週間移動合計）の1週間前との増減比 [中京]

2021/12/1 ~ 2023/1/10

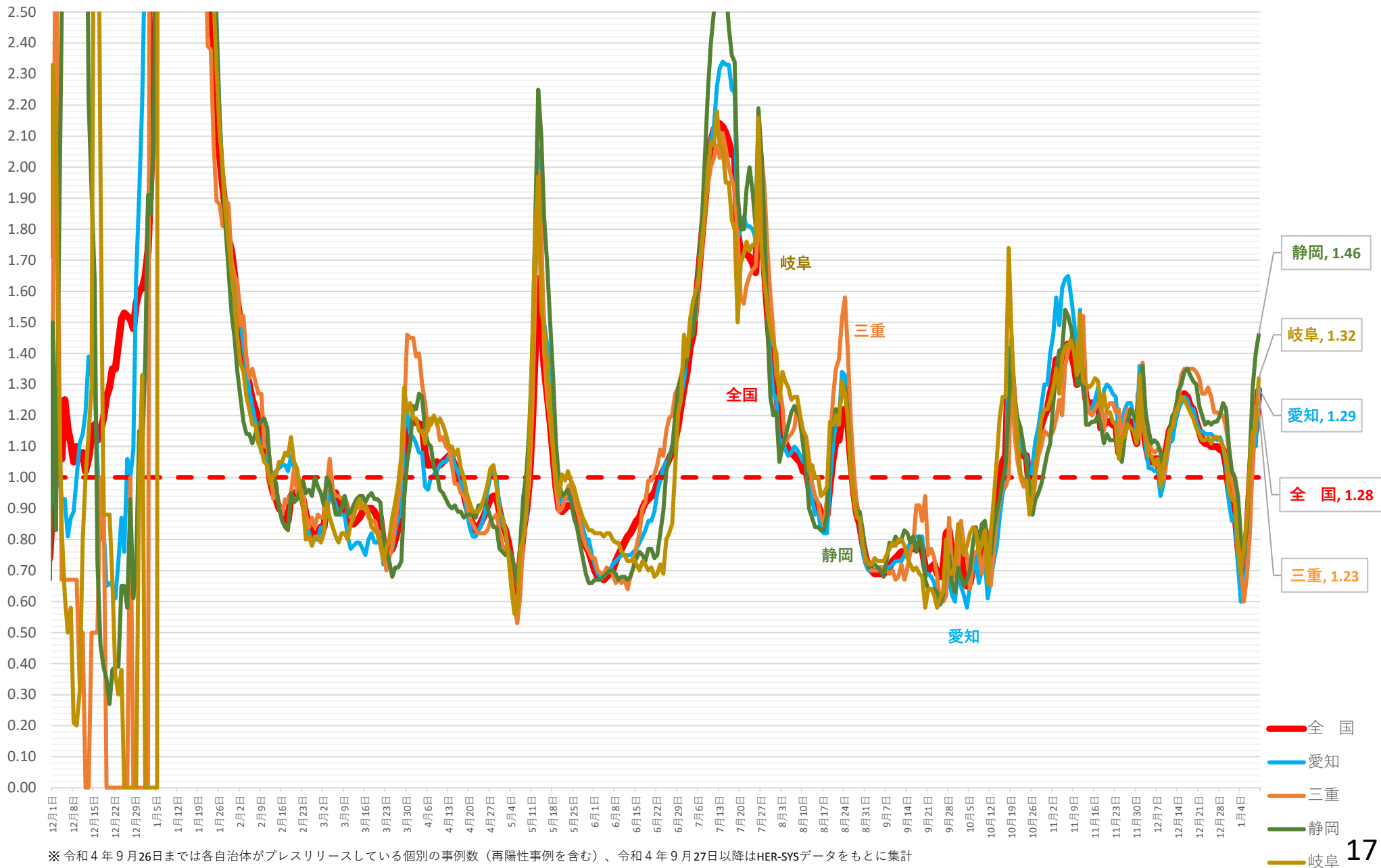

※ 令和4年9月26日までは各自治体がプレスリリースしている個別の事例数（再陽性事例を含む）、令和4年9月27日以降はHER-SYSデータをもとに集計

(人)

新規感染者数（1週間移動合計）の推移 [北海道・東北]（対人口10万人）

2021/12/1 ~ 2023/1/10

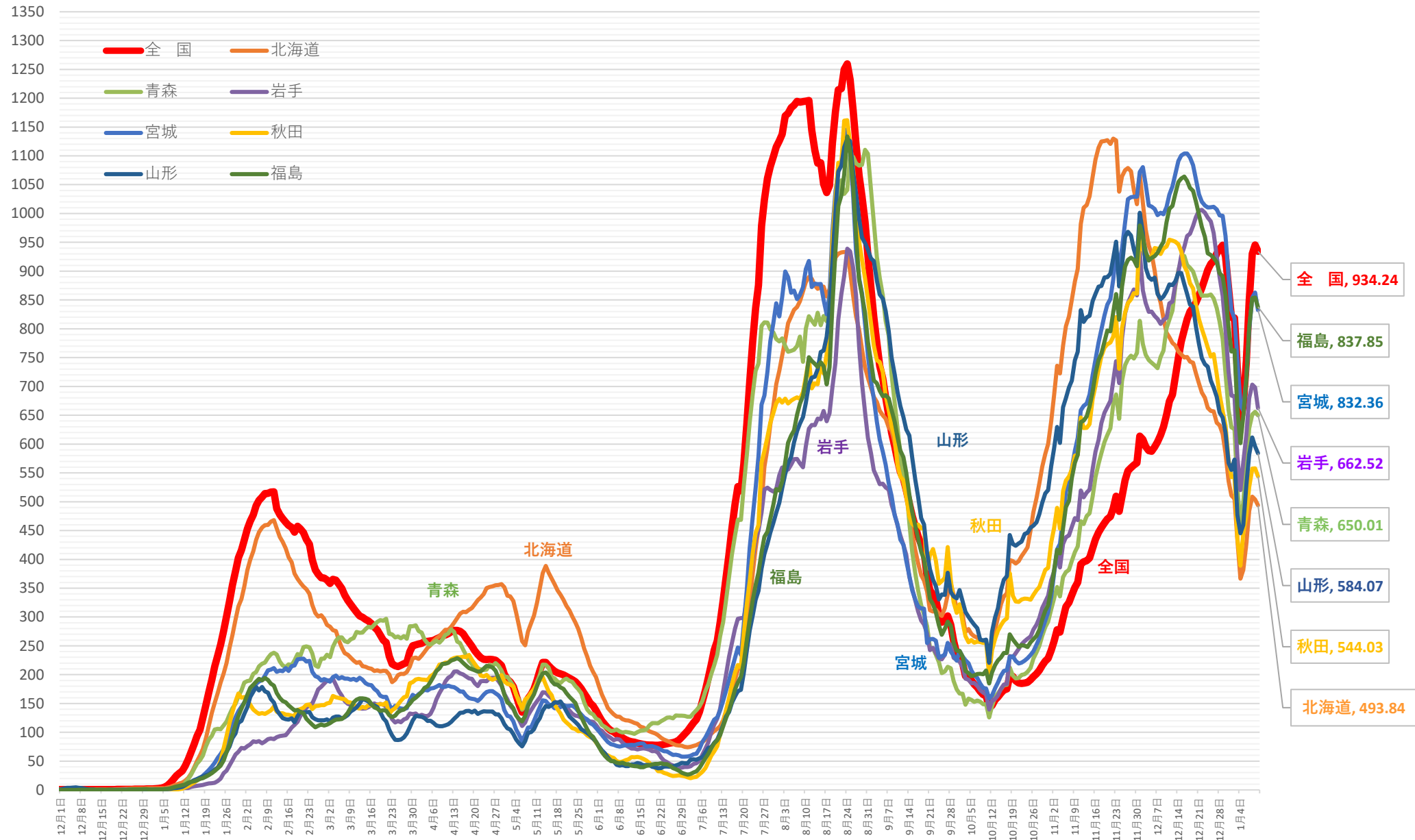

※ 人口10万対の人数は、令和3年12月4日までは総務省統計局における各年10月1日時点の人口推計の数値、令和3年12月5日からは 令和2年国勢調査の数値により算出している

※ 令和4年9月26日までは各自治体がプレスリリースしている個別の事例数（再陽性事例を含む）、令和4年9月27日以降はHER-SYSデータをもとに集計

新規感染者数（1週間移動合計）の1週間前との増減比 [北海道・東北]

2021/12/1 ~ 2023/1/10

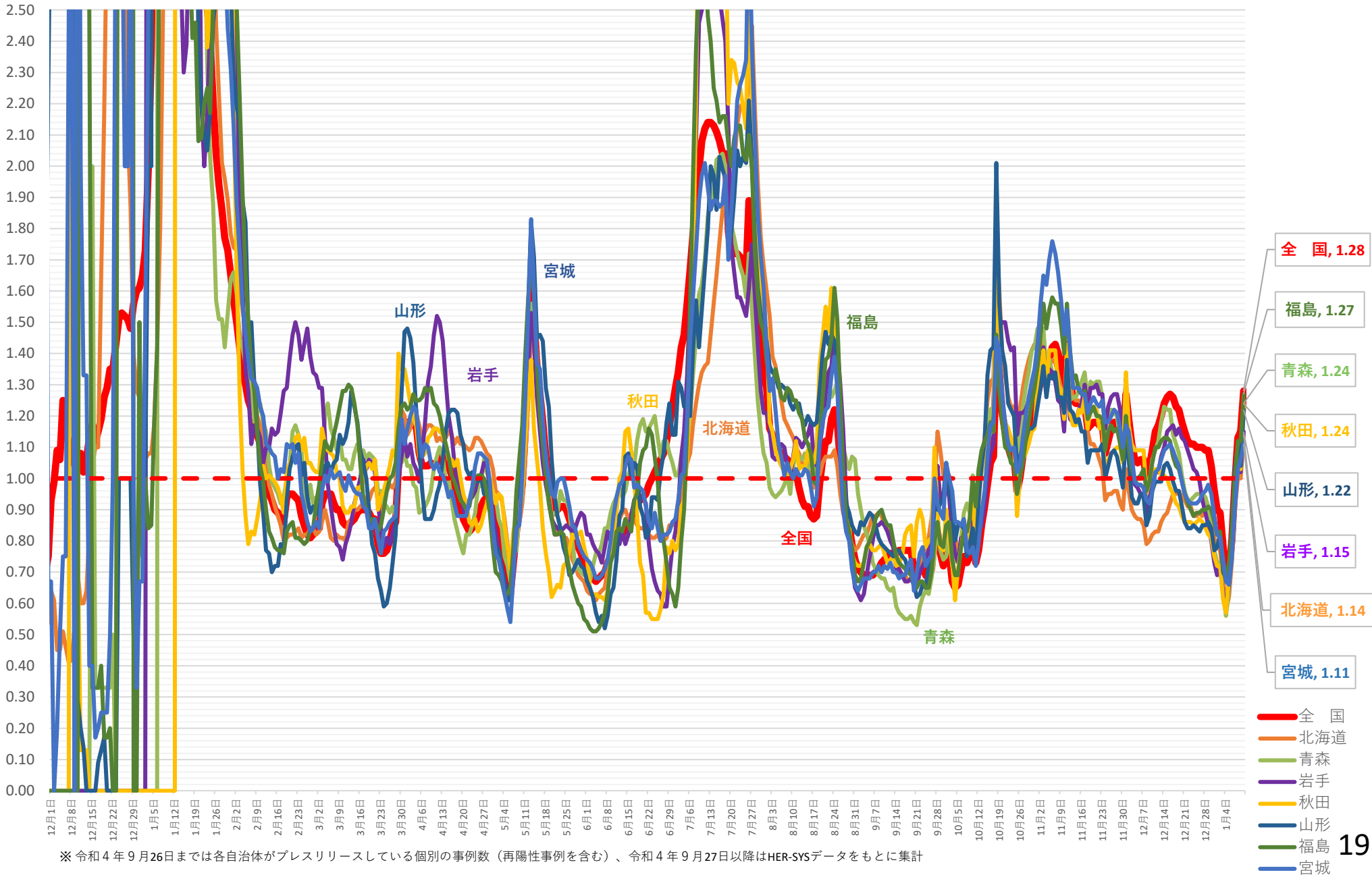

(人)

新規感染者数（1週間移動合計）の推移 [北関東]（対人口10万人）

2021/12/1 ~ 2023/1/10

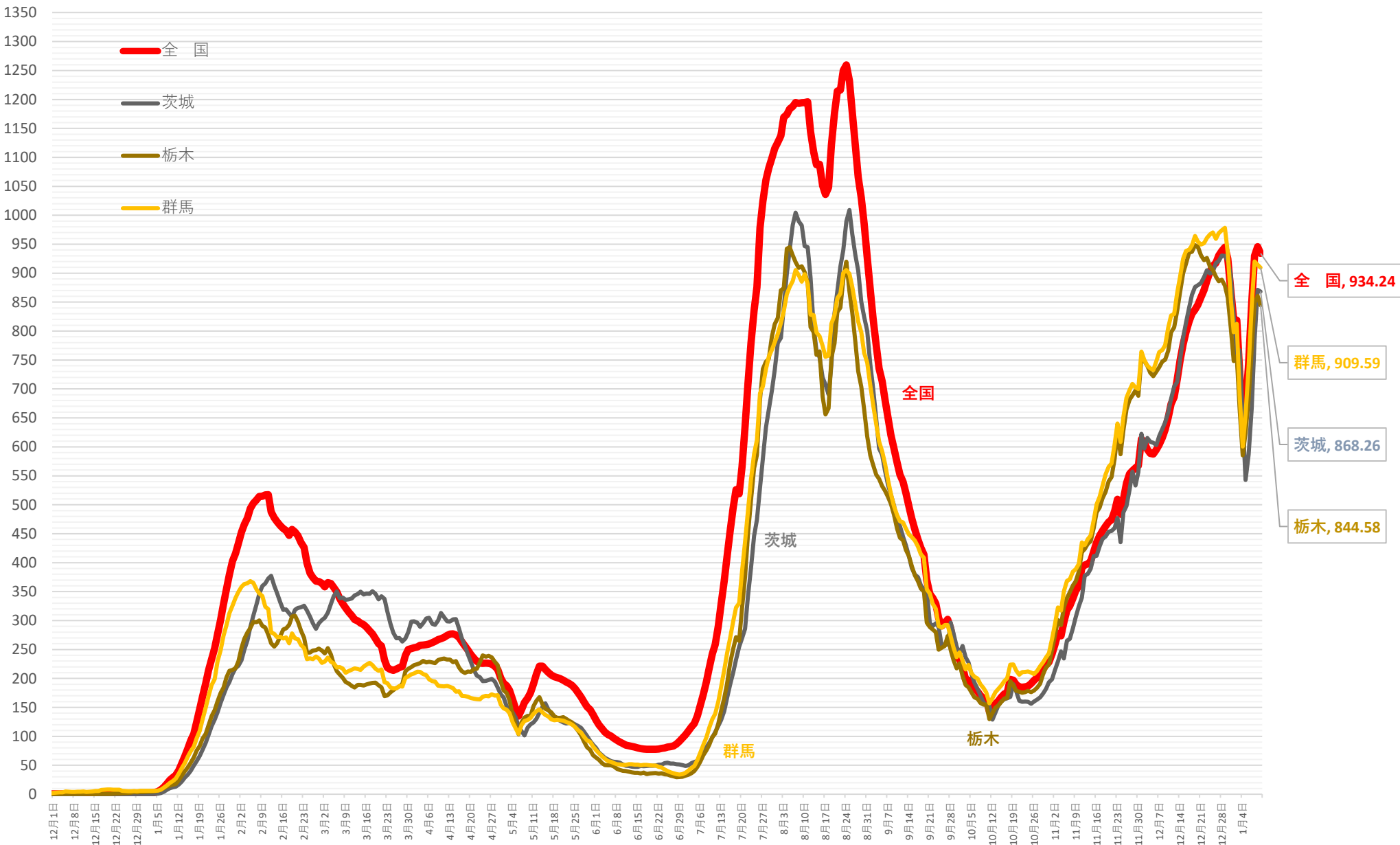

※人口10万対の人数は、令和3年12月4日までは総務省統計局における各年10月1日時点の人口推計の数値、令和3年12月5日からは令和2年国勢調査の数値により算出している

※令和4年9月26日までは各自治体がプレスリリースしている個別の事例数（再陽性事例を含む）、令和4年9月27日以降はHER-SYSデータをもとに集計

新規感染者数（1週間移動合計）の1週間前との増減比 [北関東]

2021/12/1 ~ 2023/1/10

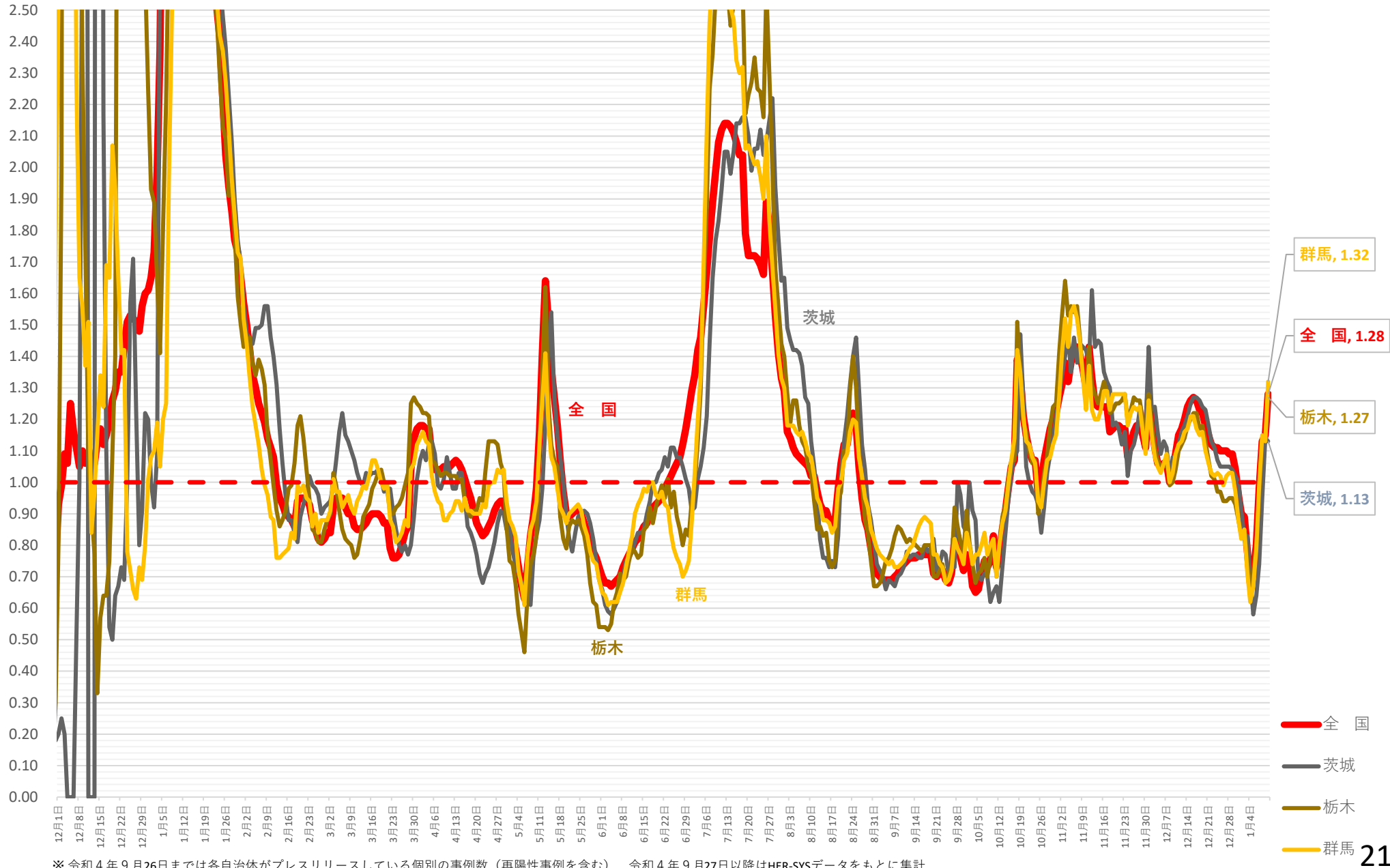

※ 令和4年9月26日までは各自治体がプレスリリースしている個別の事例数（再陽性事例を含む）、令和4年9月27日以降はHER-SYSデータをもとに集計

(人)

新規感染者数（1週間移動合計）の推移 [中部]（対人口10万人）

2021/12/1 ~ 2023/1/10

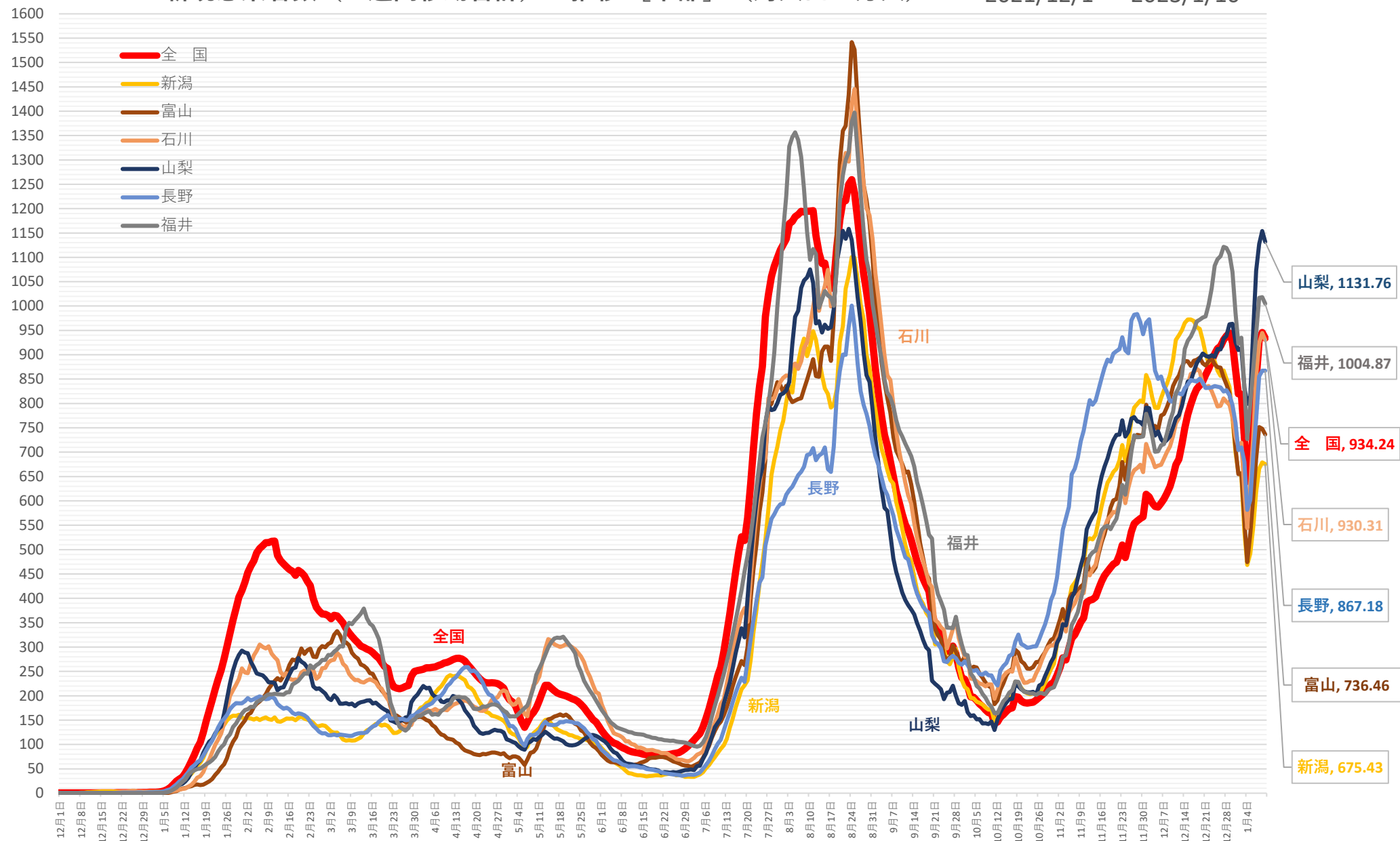

※ 人口10万対の人数は、令和3年12月4日までは総務省統計局における各年10月1日時点の人口推計の数値、令和3年12月5日からは 令和2年国勢調査の数値により算出している

※ 令和4年9月26日までは各自治体がプレスリリースしている個別の事例数（再陽性事例を含む）、令和4年9月27日以降はHER-SYSデータをもとに集計

新規感染者数（1週間移動合計）の1週間前との増減比 [中部]

2021/12/1 ~ 2023/1/10

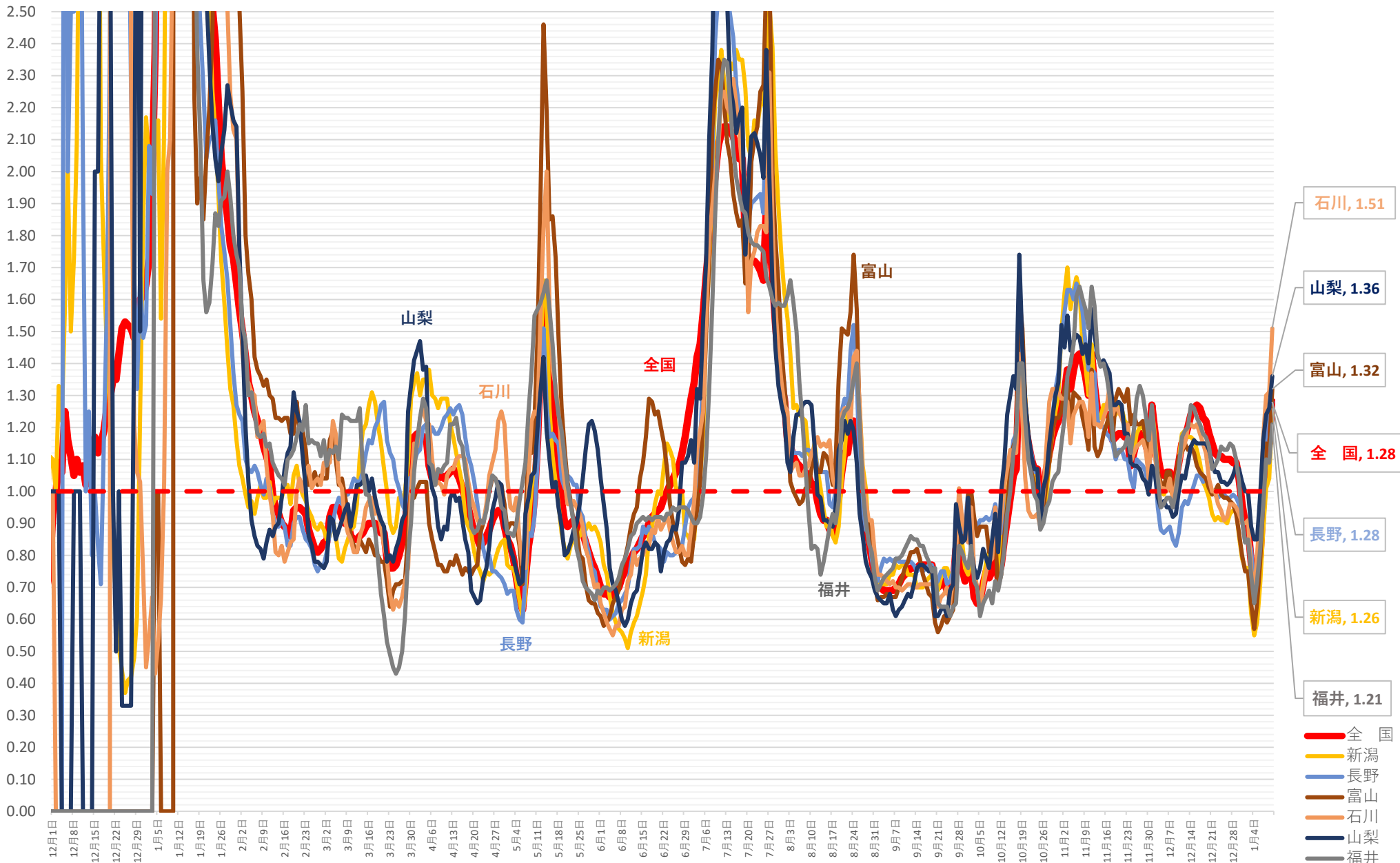

※ 令和4年9月26日までは各自治体がプレスリリースしている個別の事例数（再陽性事例を含む）、令和4年9月27日以降はHER-SYSデータをもとに集計

(人)

新規感染者数（1週間移動合計）の推移 [中国]（対人口10万人）

2021/12/1 ~ 2023/1/10

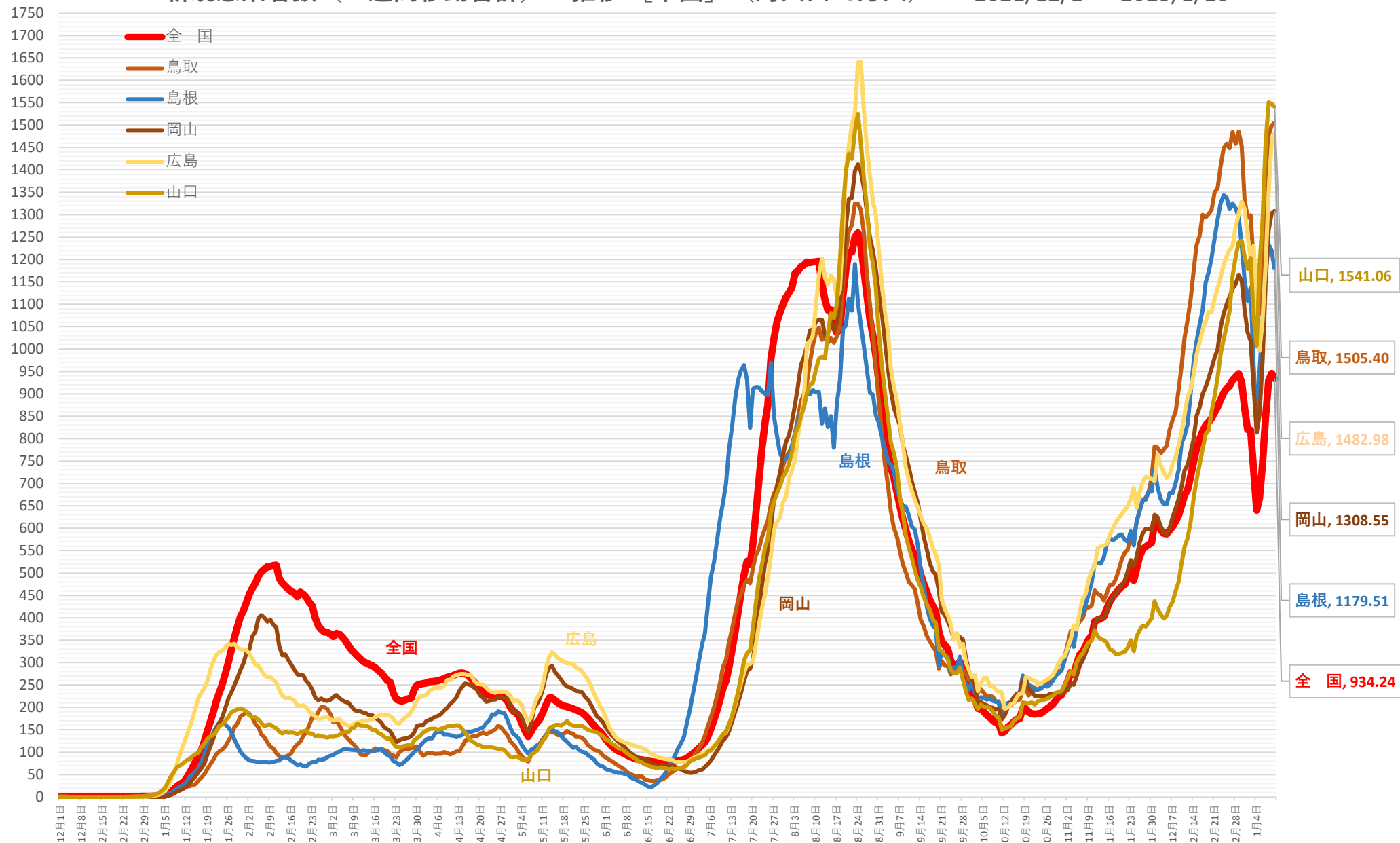

※ 人口10万対の人数は、令和3年12月4日までは総務省統計局における各年10月1日時点の人口推計の数値、令和3年12月5日からは令和2年国勢調査の数値により算出している

※ 令和4年9月26日までは各自治体がプレスリリースしている個別の事例数（再陽性事例を含む）、令和4年9月27日以降はHER-SYSデータをもとに集計

新規感染者数（1週間移動合計）の1週間前との増減比 [中国]

2021/12/1 ~ 2023/1/10

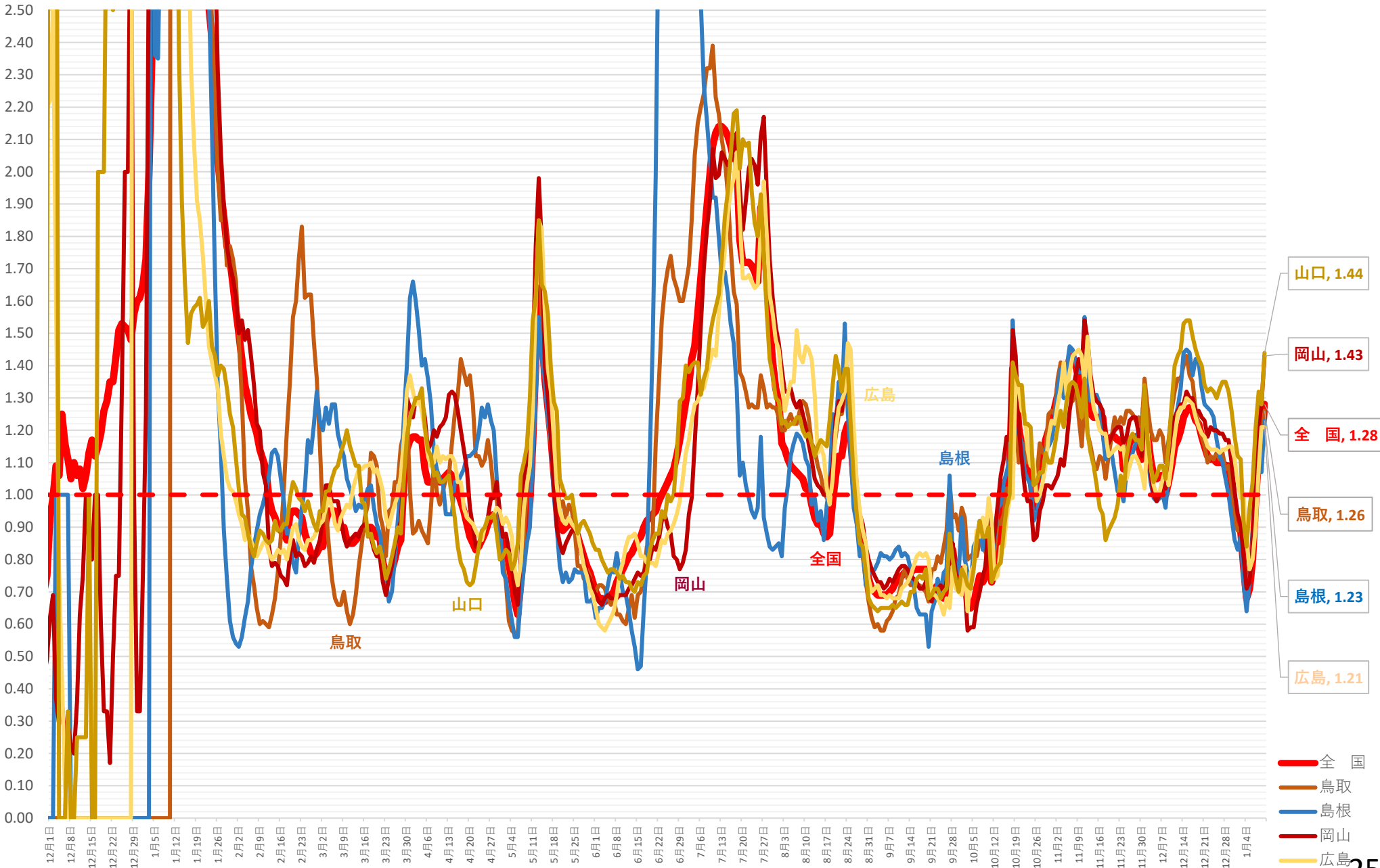

※ 令和4年9月26日までは各自治体がプレスリリースしている個別の事例数（再陽性事例を含む）、令和4年9月27日以降はHER-SYSデータをもとに集計

(人)

新規感染者数（1週間移動合計）の推移 [四国]（対人口10万人）

2021/12/1 ~ 2023/1/10

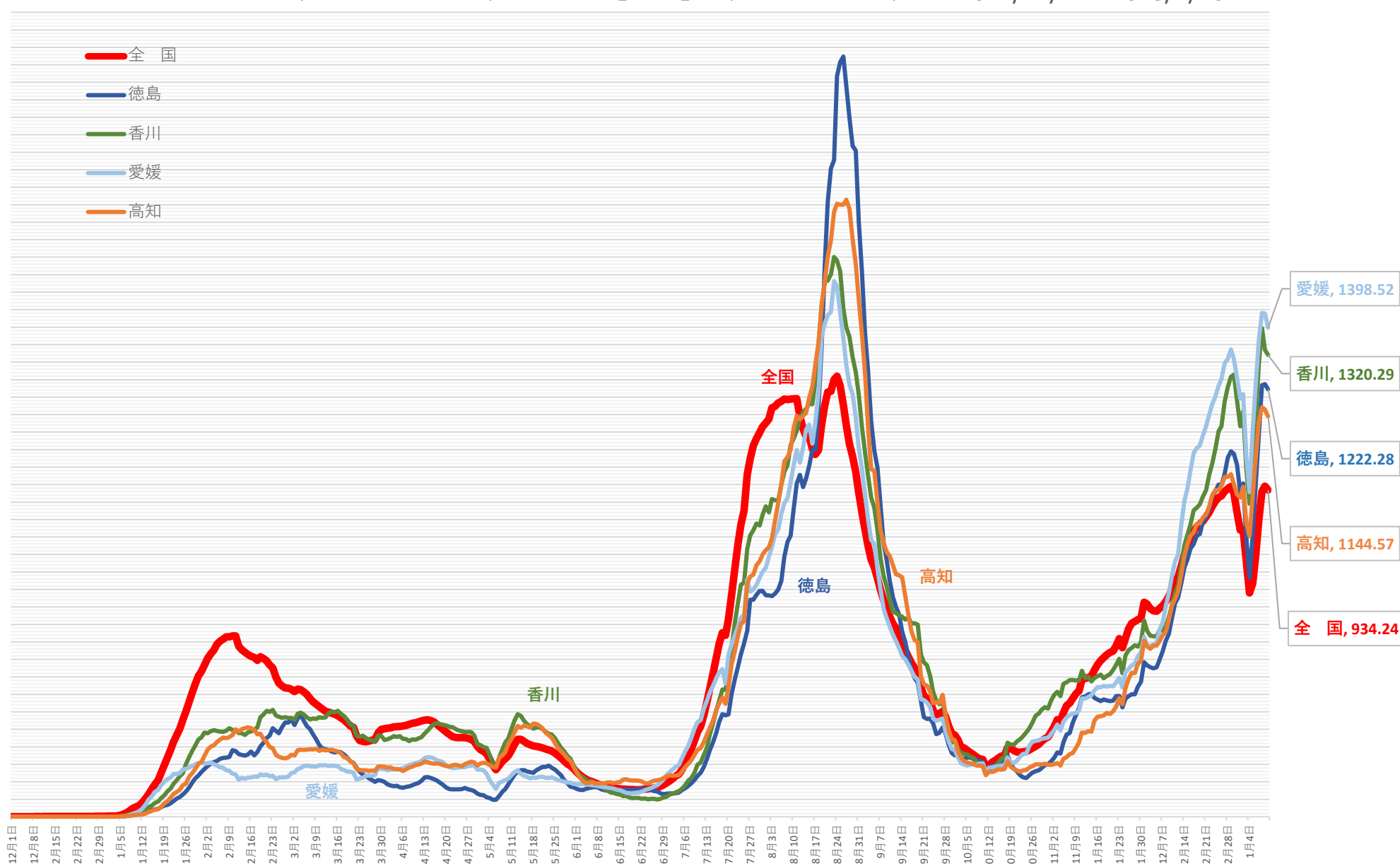

※ 人口10万対の人数は、令和3年12月4日までは総務省統計局における各年10月1日時点の人口推計の数値、令和3年12月5日からは令和2年国勢調査の数値により算出している

※ 令和4年9月26日までは各自治体がプレスリリースしている個別の事例数（再陽性事例を含む）、令和4年9月27日以降はHER-SYSデータをもとに集計

新規感染者数（1週間移動合計）の1週間前との増減比 [四国]

2021/12/1 ~ 2023/1/10

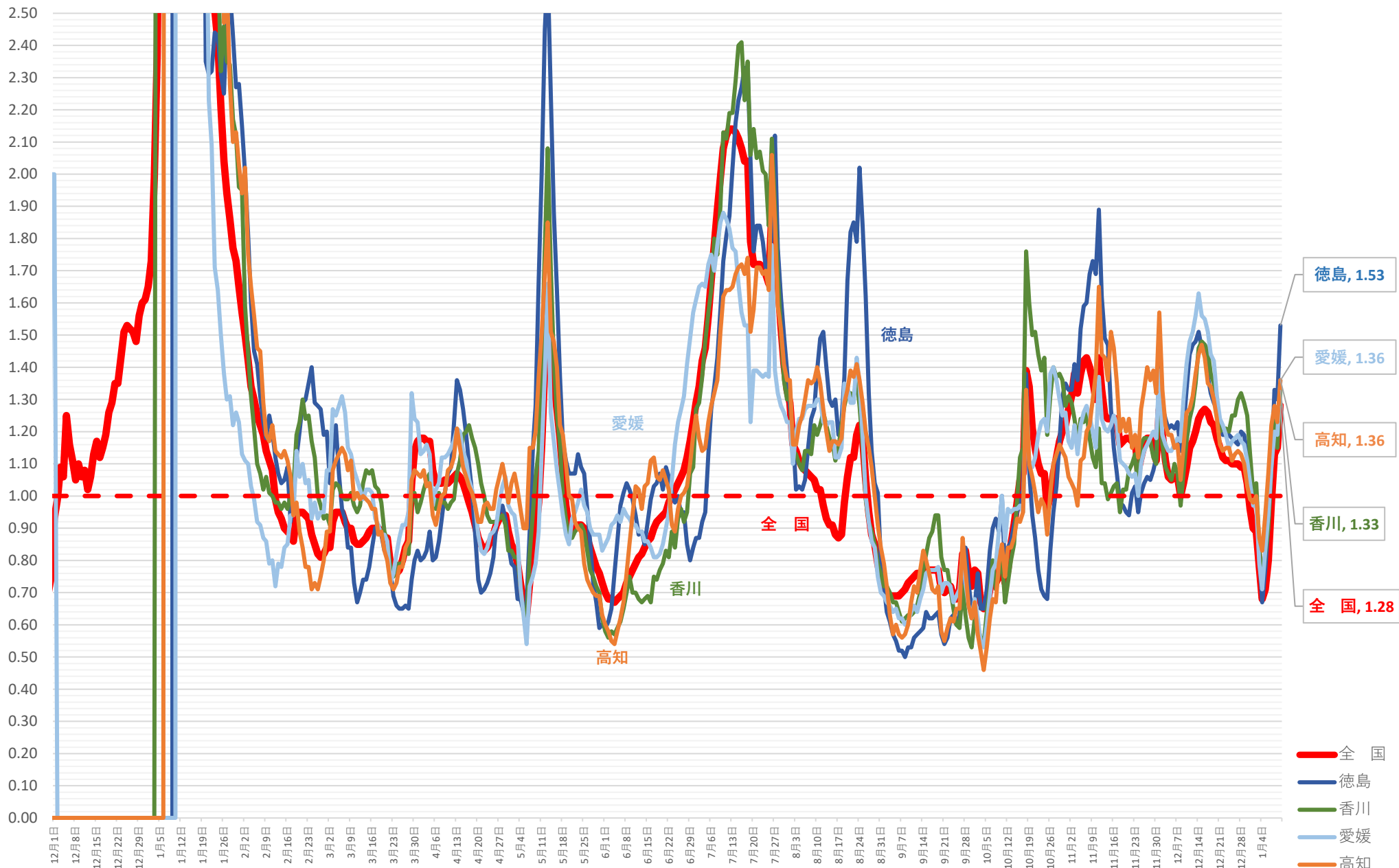

※ 令和4年9月26日までは各自治体がプレスリリースしている個別の事例数（再陽性事例を含む）、令和4年9月27日以降はHER-SYSデータをもとに集計

(人)

新規感染者数（1週間移動合計）の推移 [九州・沖縄]（対人口10万人）

2021/12/1 ~ 2023/1/10

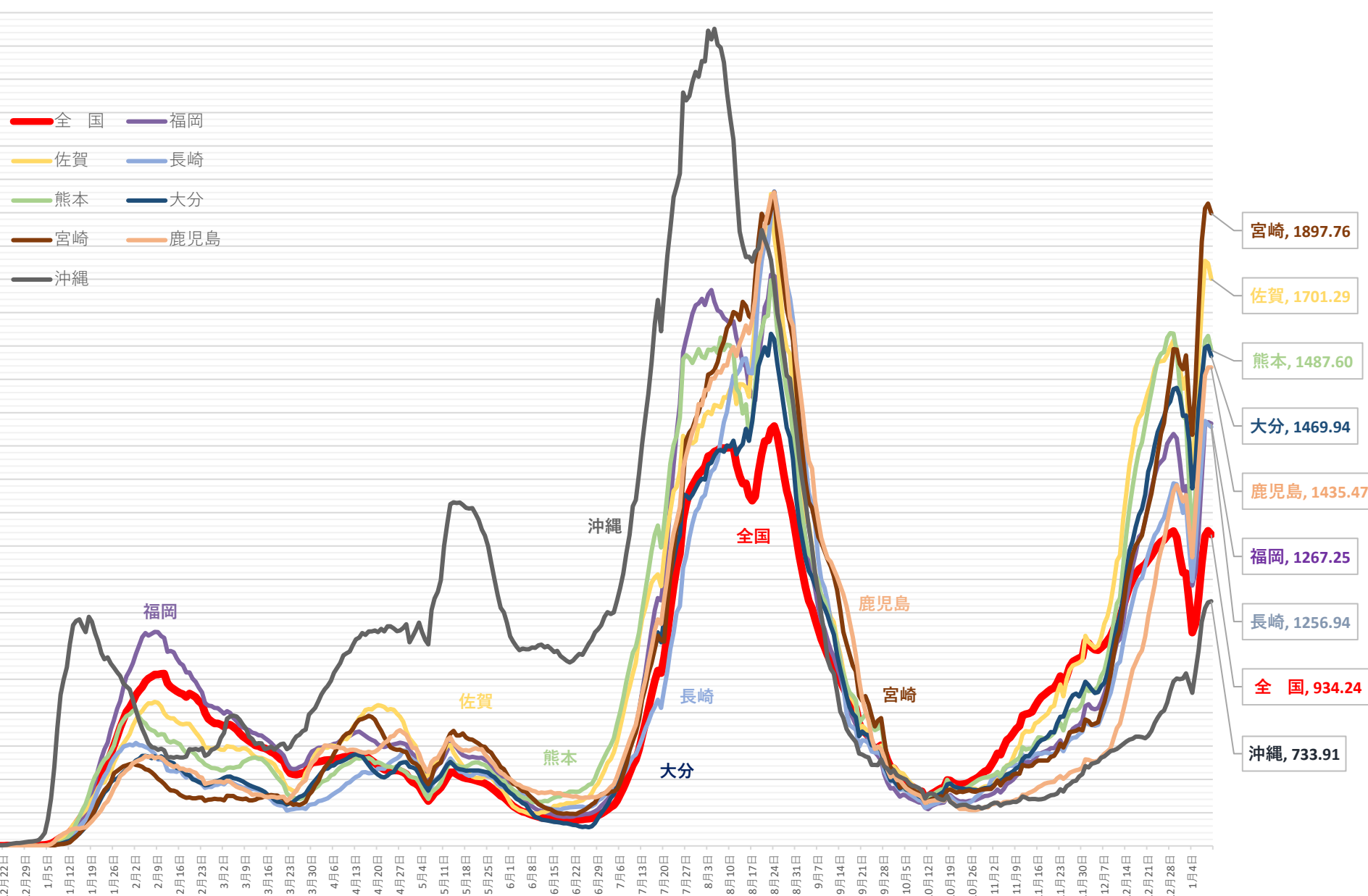

※ 人口10万対の人数は、令和3年12月4日までは総務省統計局における各年10月1日時点の人口推計の数値、令和3年12月5日からは 令和2年国勢調査の数値により算出している

※ 令和4年9月26日までは各自治体がプレスリリースしている個別の事例数（再陽性事例を含む）、令和4年9月27日以降はHER-SYSデータをもとに集計

新規感染者数（1週間移動合計）の1週間前との増減比 [九州・沖縄]

2021/12/1 ~ 2023/1/10

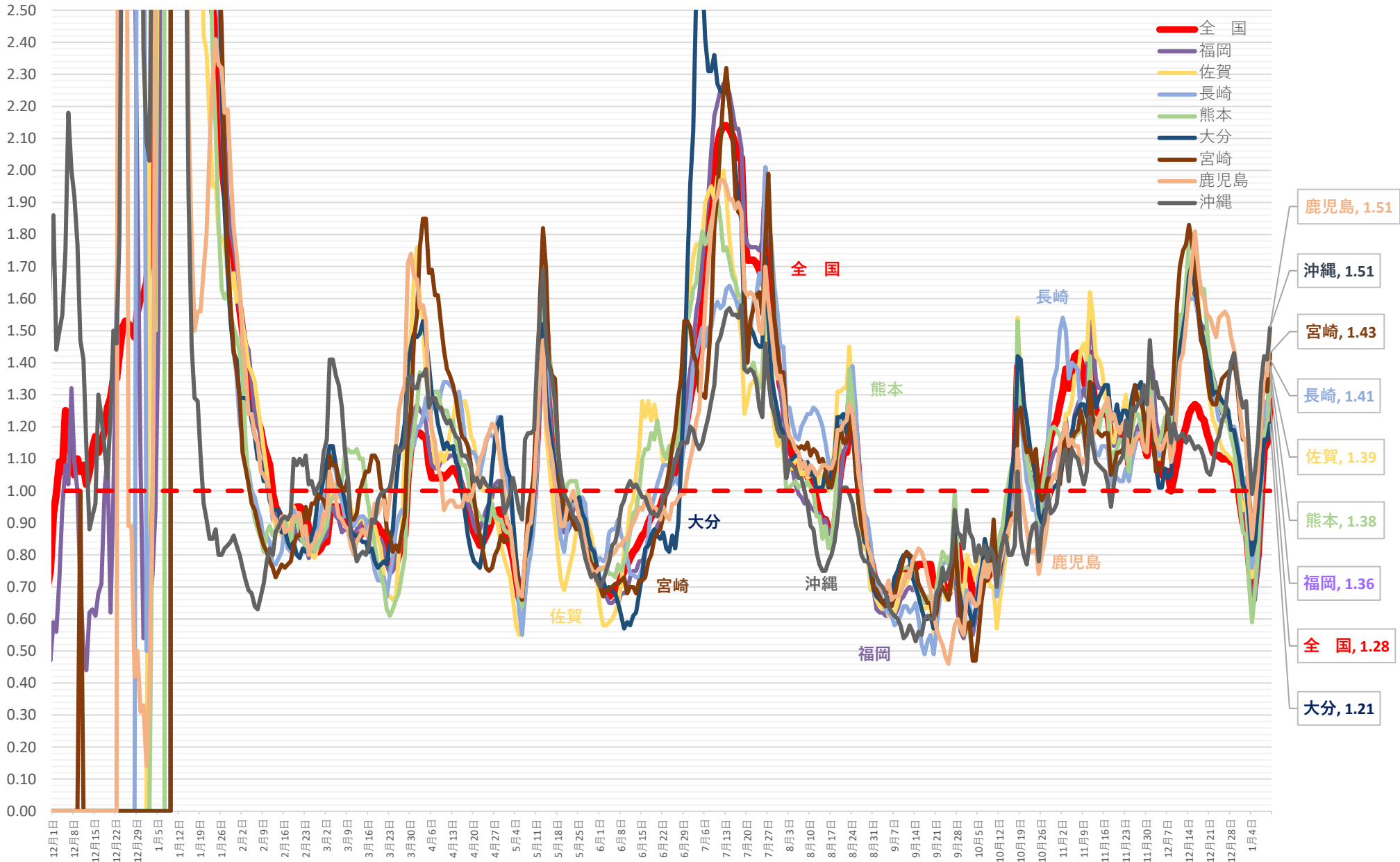

※ 令和4年9月26日までは各自治体がプレスリリースしている個別の事例数（再陽性事例を含む）、令和4年9月27日以降はHER-SYSデータをもとに集計

北海道 新規陽性者・入院者数等の推移（令和3年7月1日～令和5年1月9日）

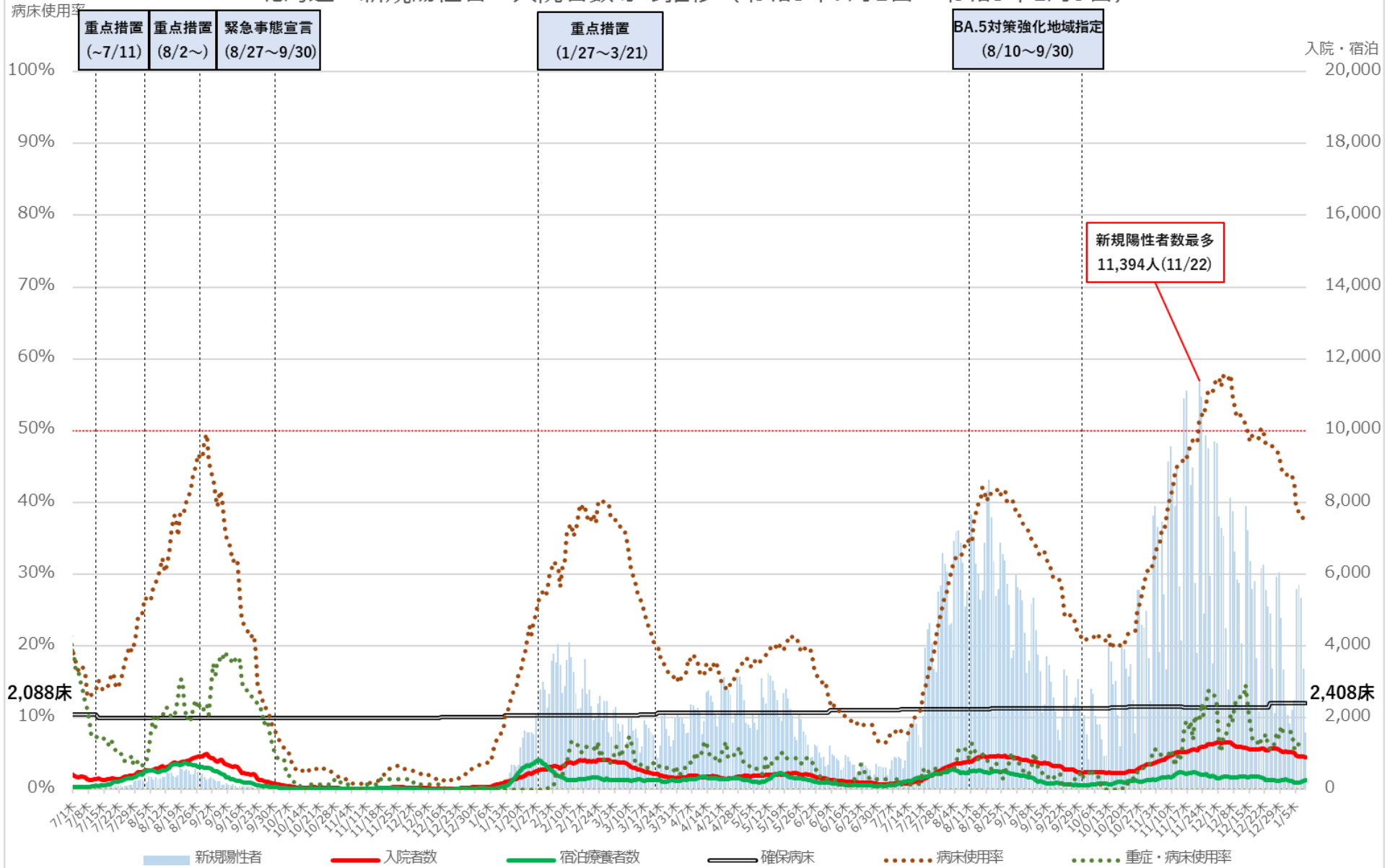

※病床使用率は現フェーズ最大の確保病床で確保病床に入院する者の数を割った数値を指す

北海道 入院者数等の推移（令和3年7月1日～令和5年1月9日）

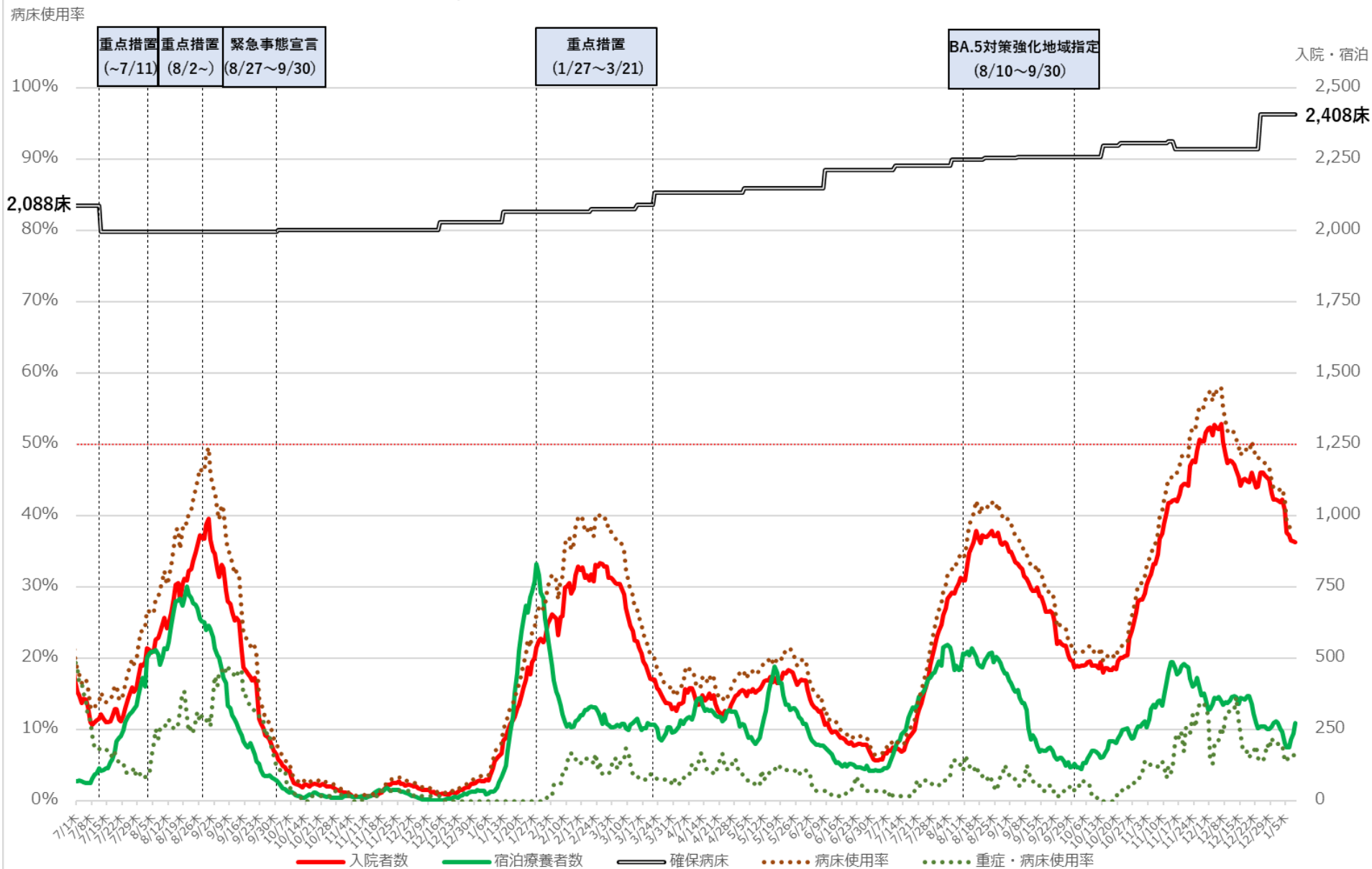

※病床使用率は現フェーズ最大の確保病床で確保病床に入院する者の数を割った数値を指す

埼玉県 新規陽性者・入院者数等の推移（令和3年7月1日～令和5年1月9日）

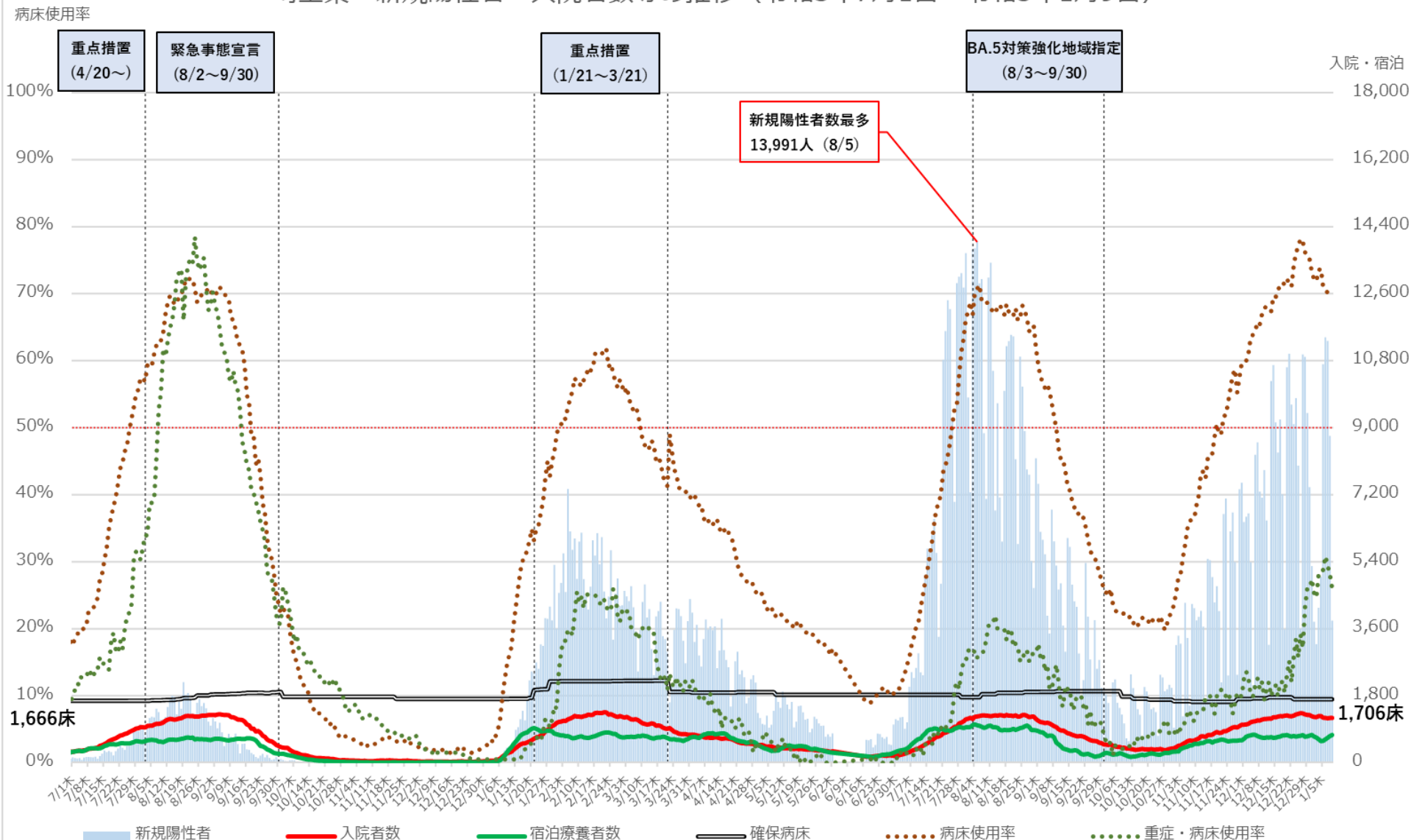

※病床使用率は最終フェーズ(最終の最大確保計画数)の確保病床で確保病床の入院者数を割った数値を指す

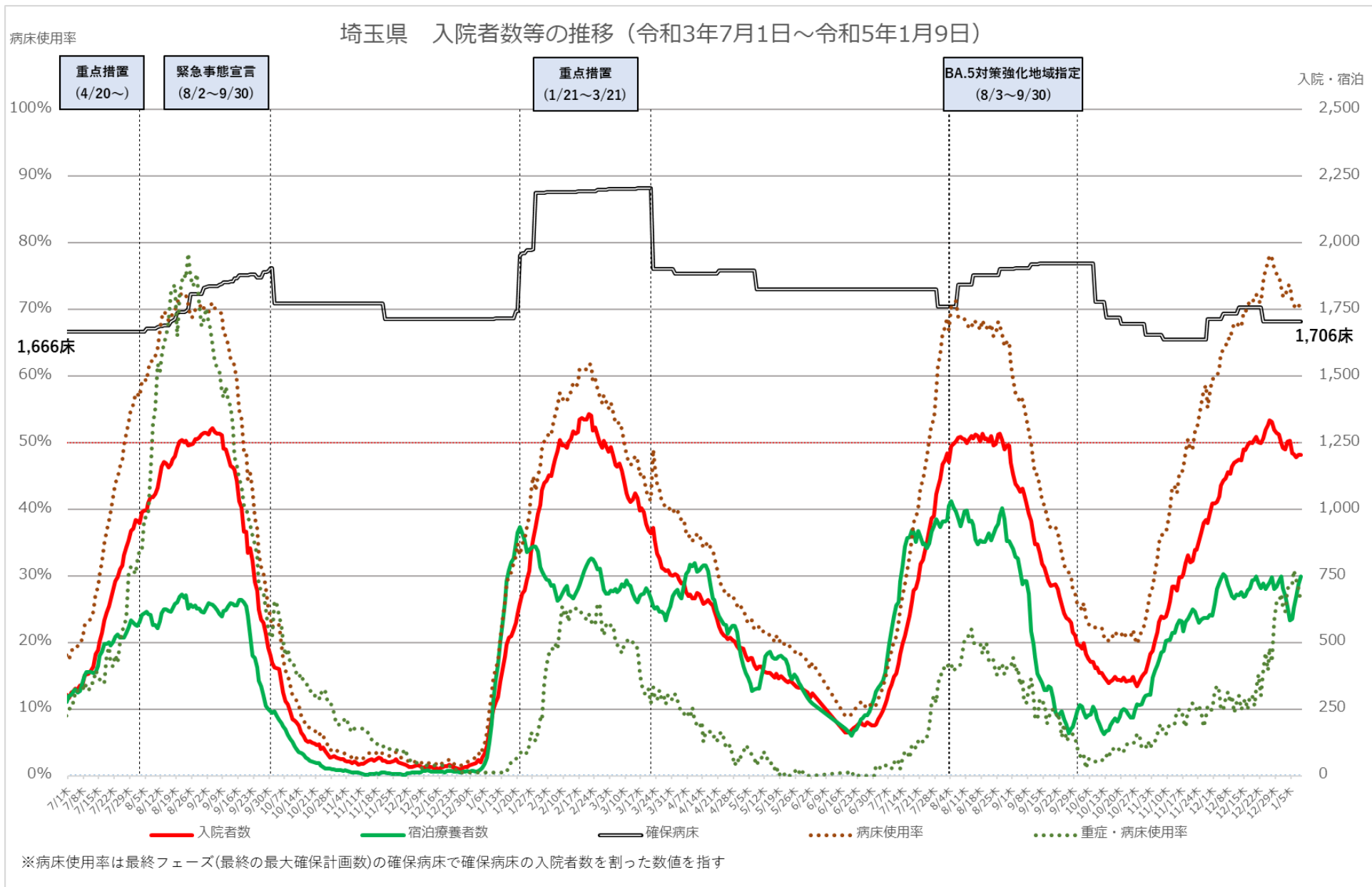

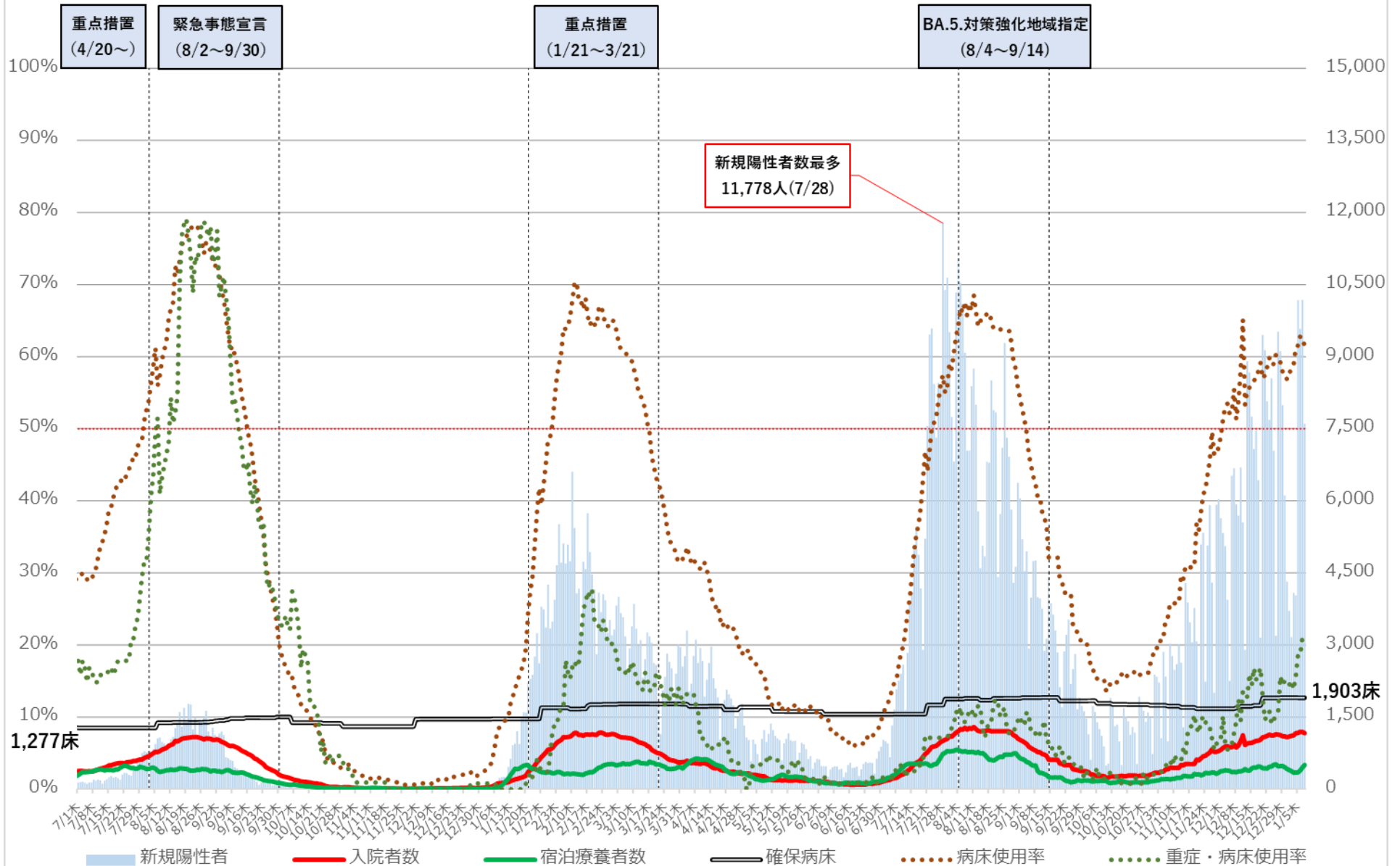

※ 病床利用率は現在の確保病床で確保病床に入院する者の数を割った数値を指す

千葉県 入院者数等の推移 (令和3年7月1日～令和5年1月8日)

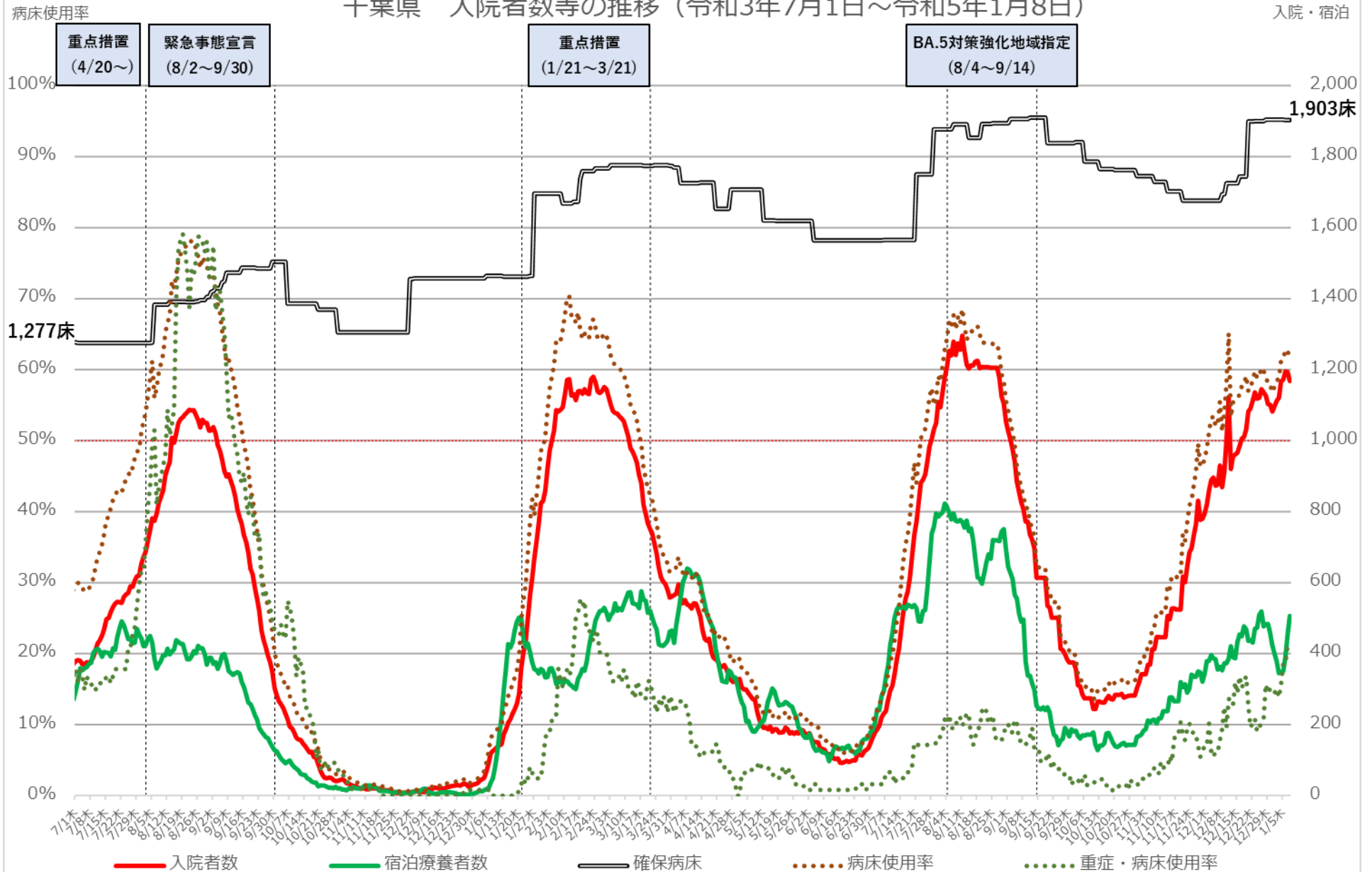

※ 病床使用率は現在の確保病床で確保病床に入院する者の数を割った数値を指す

病床使用率

東京都 新規陽性者・入院者数等の推移（令和3年7月1日～令和5年1月9日）

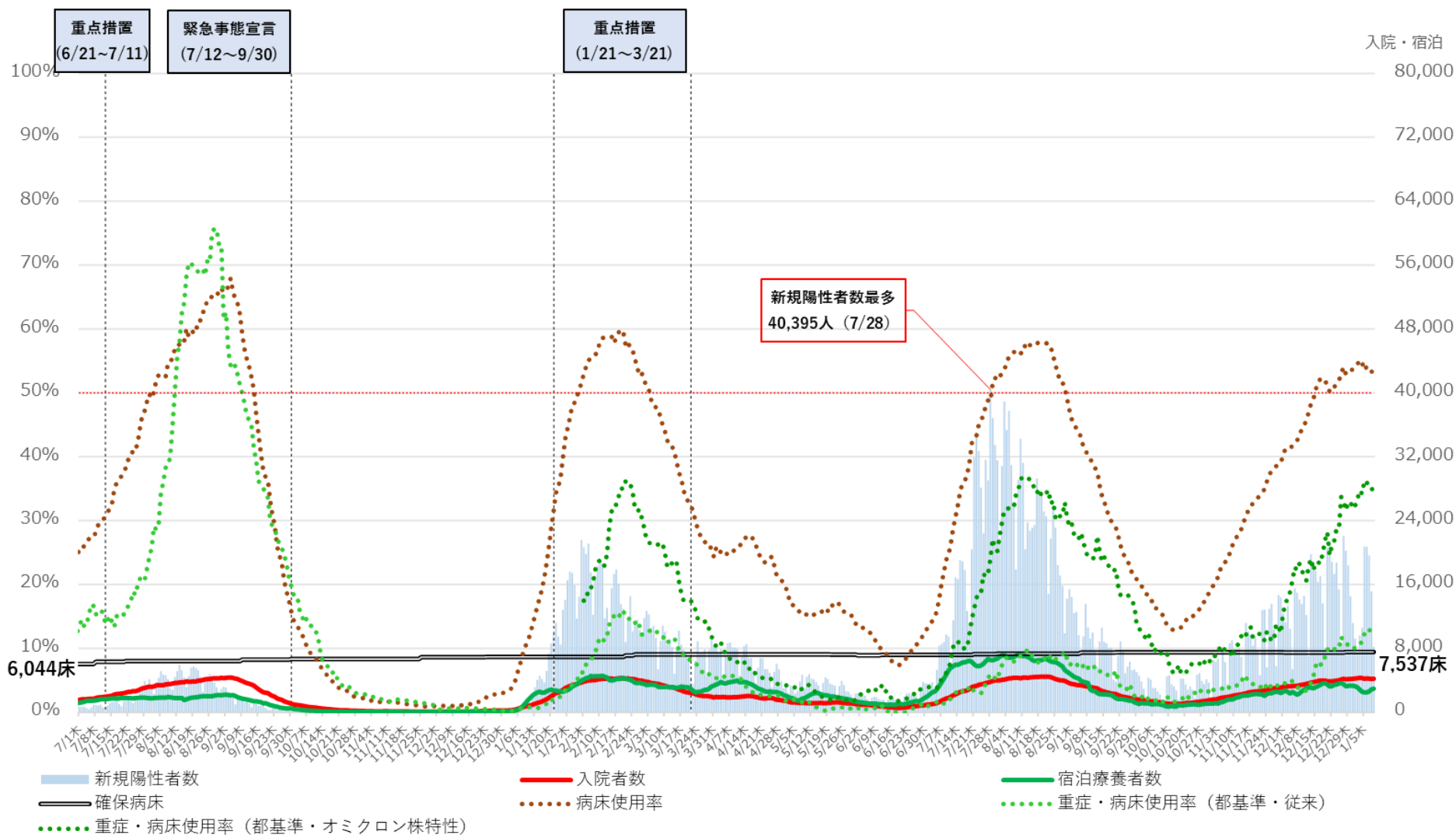

※病床使用率は、最終フェーズの確保病床で確保病床の入院者数を割った数値を指す
※重症・病床使用率は、東京都独自の基準に則って発表された数値を用いて計算している

東京都 入院者数等の推移（令和3年7月1日～令和5年1月9日）

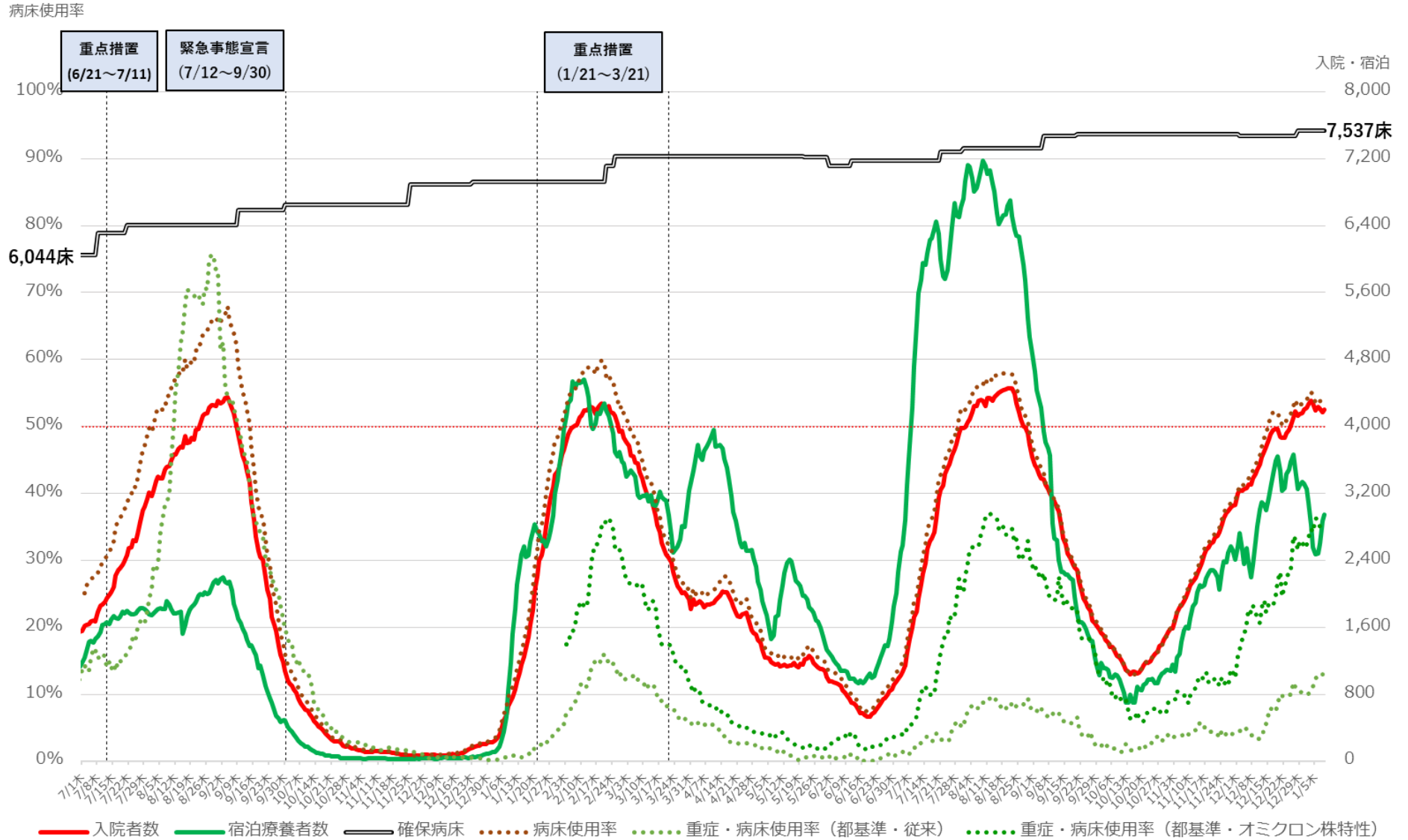

※病床利用率は、最終フェーズの確保病床で確保病床の入院者数を割った数値を指す
 ※重症・病床利用率は、東京都独自の基準に則って発表された数値を用いて計算している

神奈川県 新規陽性者・入院者数等の推移（令和3年7月1日～令和5年1月8日）

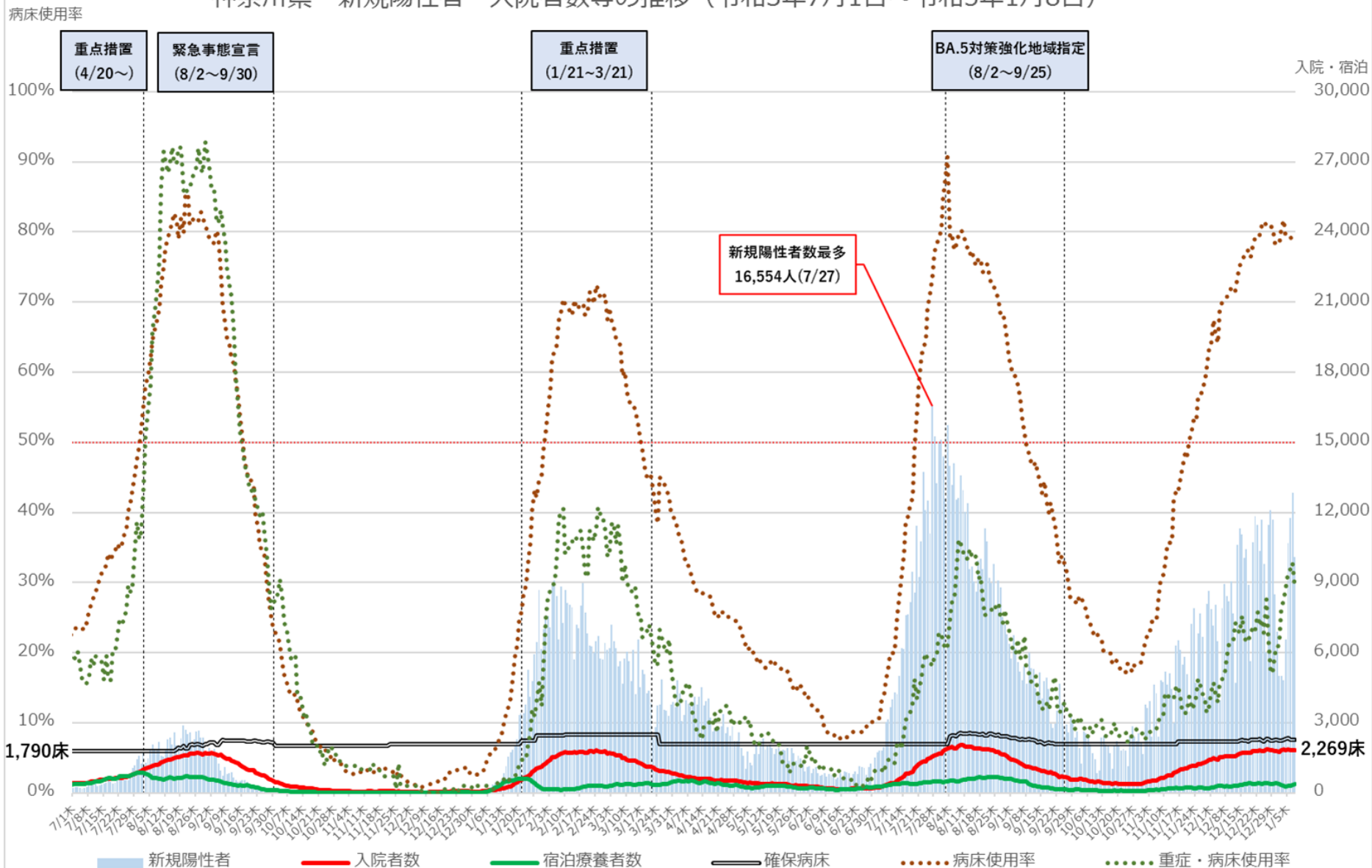

※病床使用率は、現在の確保病床で確保病床に入院する者の数を割った数値を指す
 ※確保病床数は県で運用の即応病床数（現在のフェーズにおいて受入れ要請があれば受入れを行うことについて調整済の病床数）

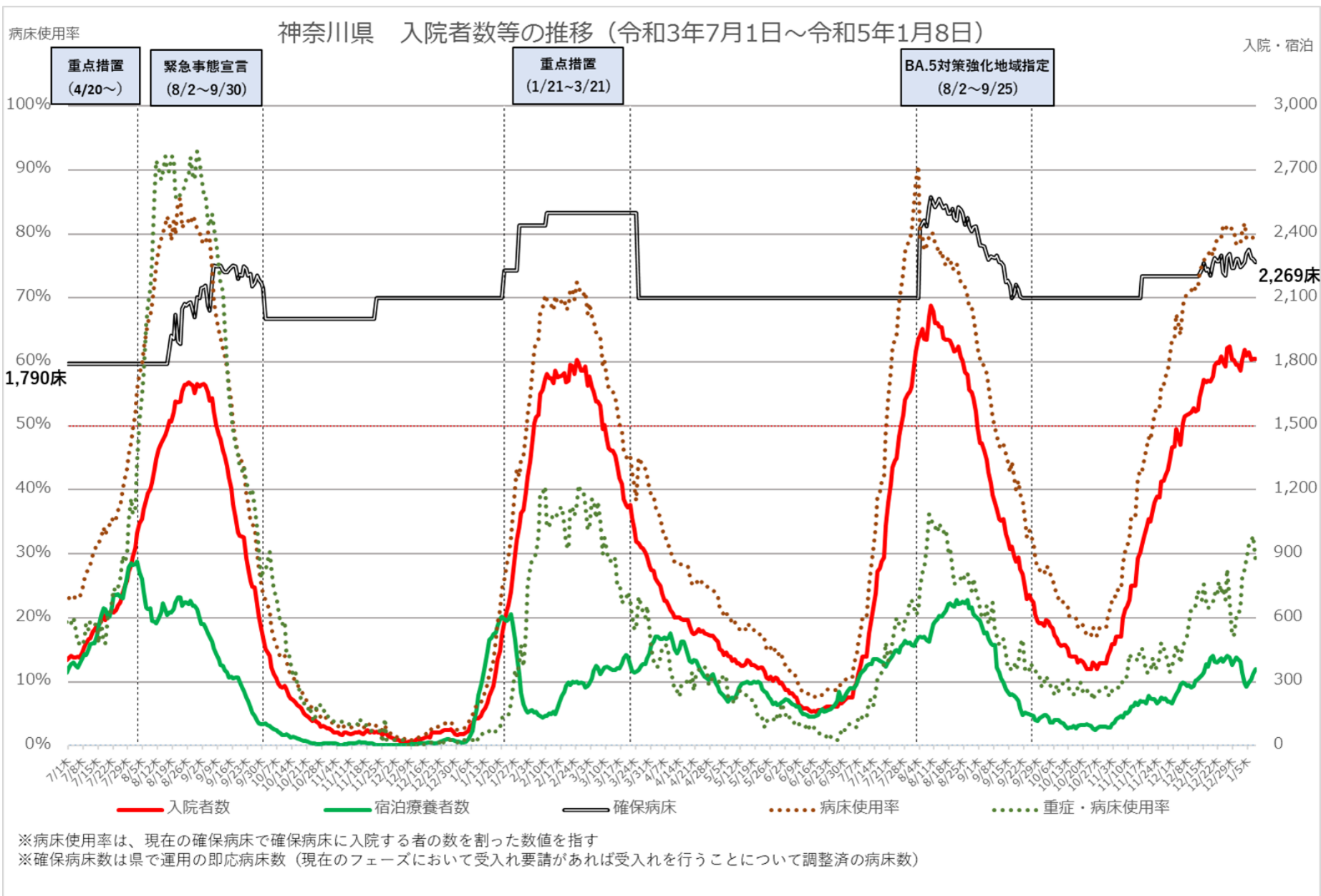

愛知県 新規陽性者・入院者数等の推移（令和3年7月1日～令和5年1月9日）

病床利用率

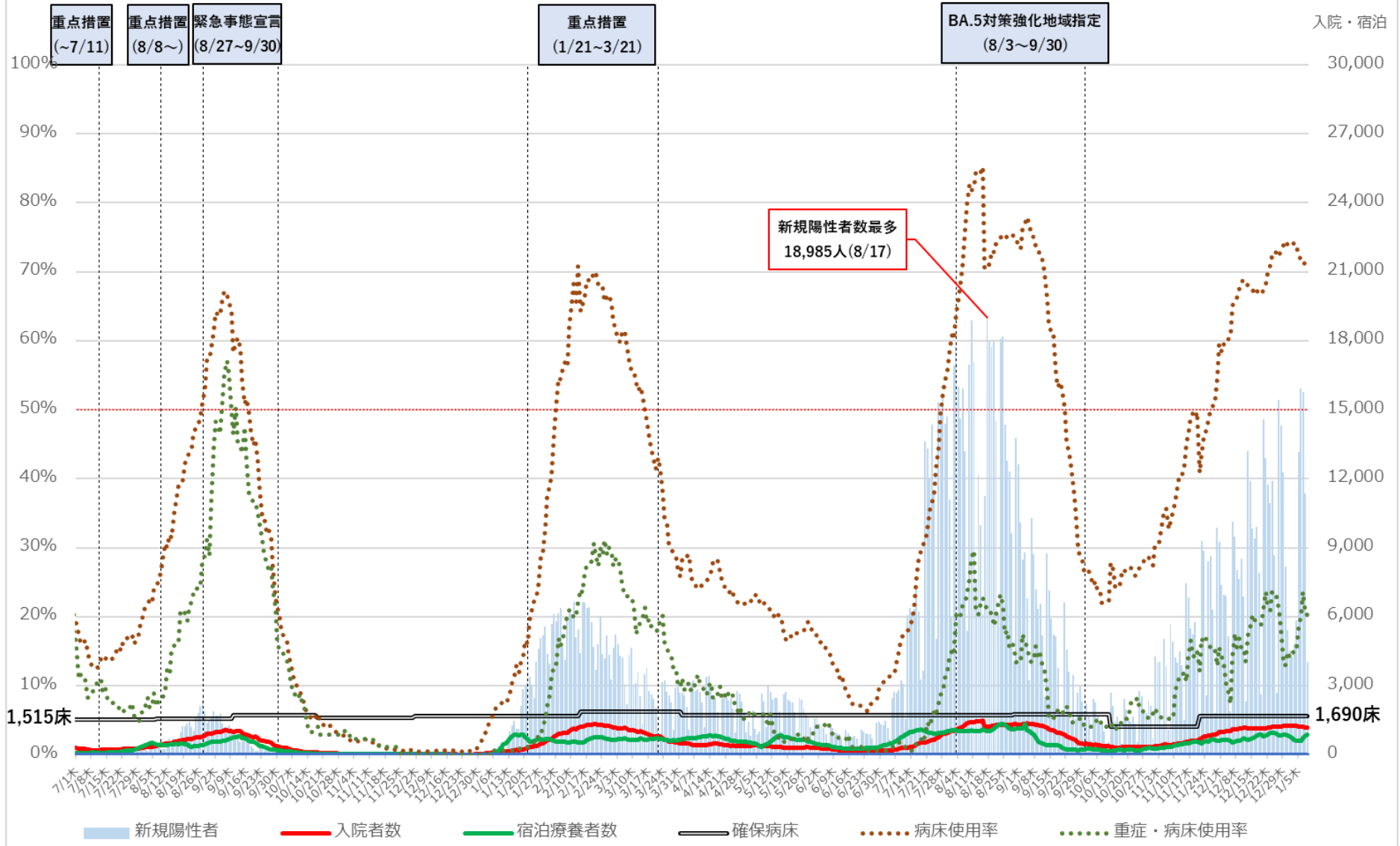

※病床利用率は現在の確保病床で確保病床に入院する者の数を割った数値を指す

愛知県 入院者数等の推移 (令和3年7月1日～令和5年1月9日)

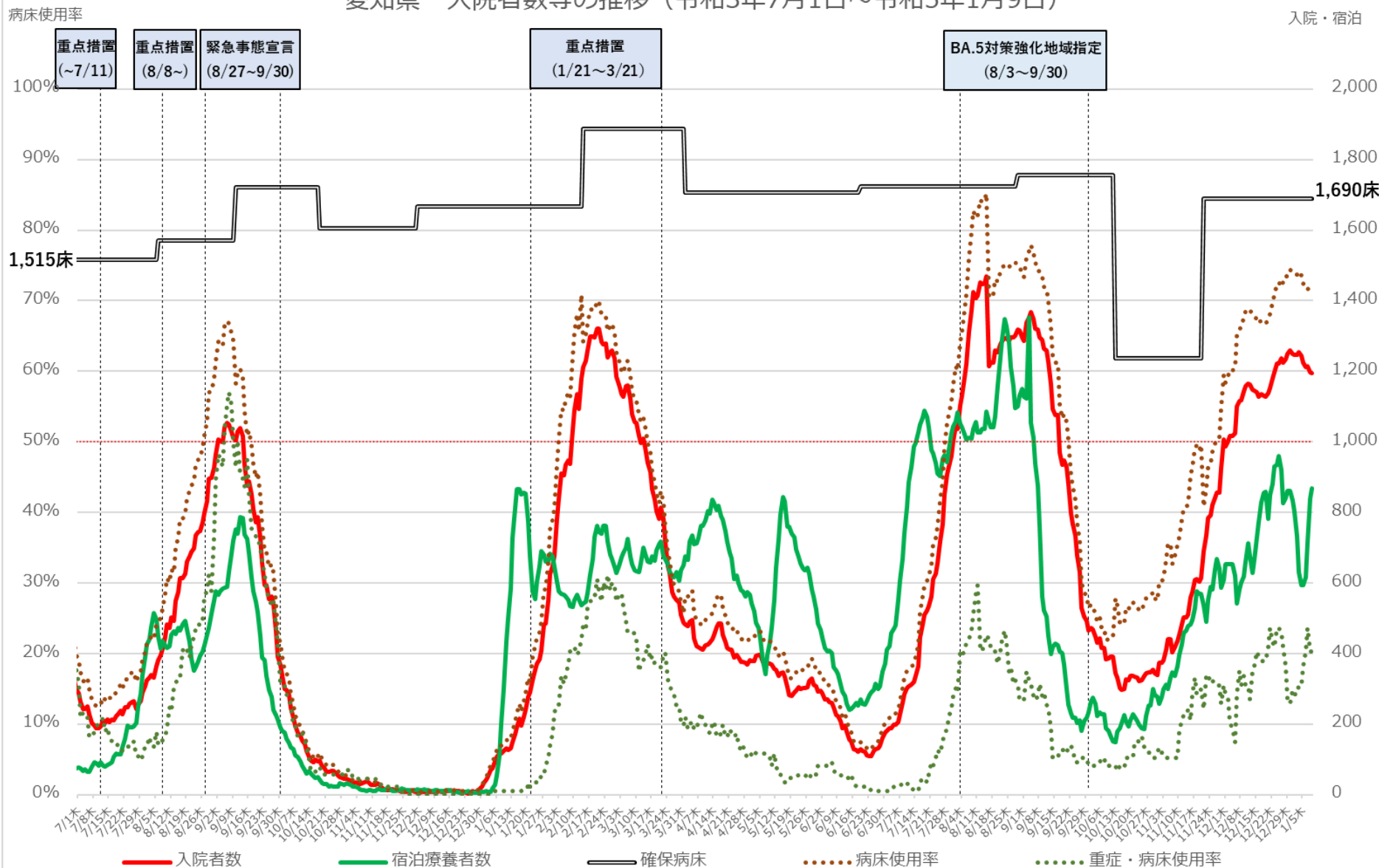

※病床使用率は現在の確保病床で確保病床に入院する者の数を割った数値を指す

京都府 新規陽性者・入院者数等の推移（令和3年7月1日～令和5年1月8日）

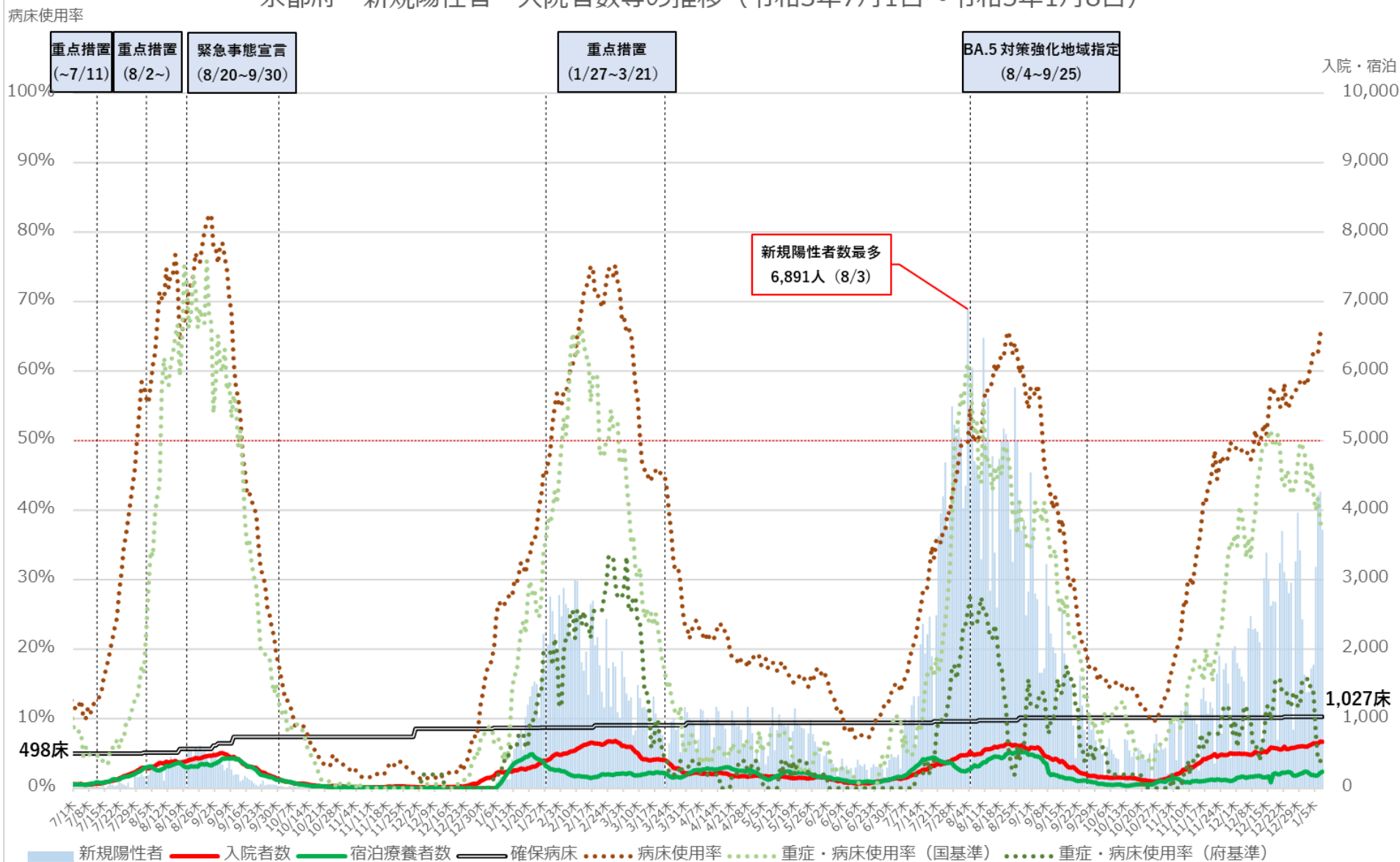

※病床使用率は現在の確保病床で確保病床に入院する者の数を割った数値を指す

京都府 入院者数等の推移 (令和3年7月1日~令和5年1月8日)

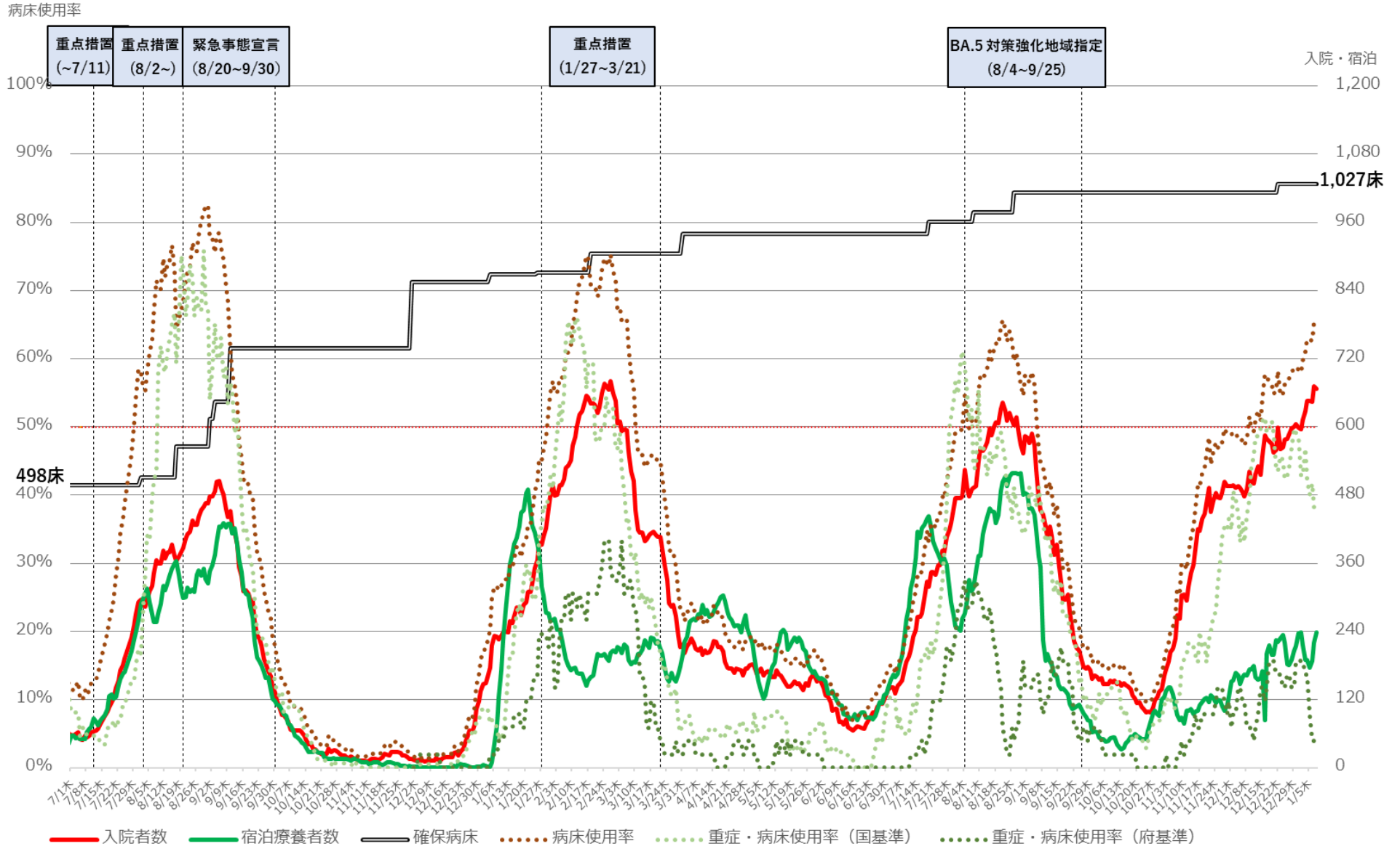

※病床利用率は現在の確保病床数で確保病床に入院する者の数を割った数値を指す

大阪府 新規陽性者・入院者数等の推移（令和3年7月1日～令和5年1月9日）

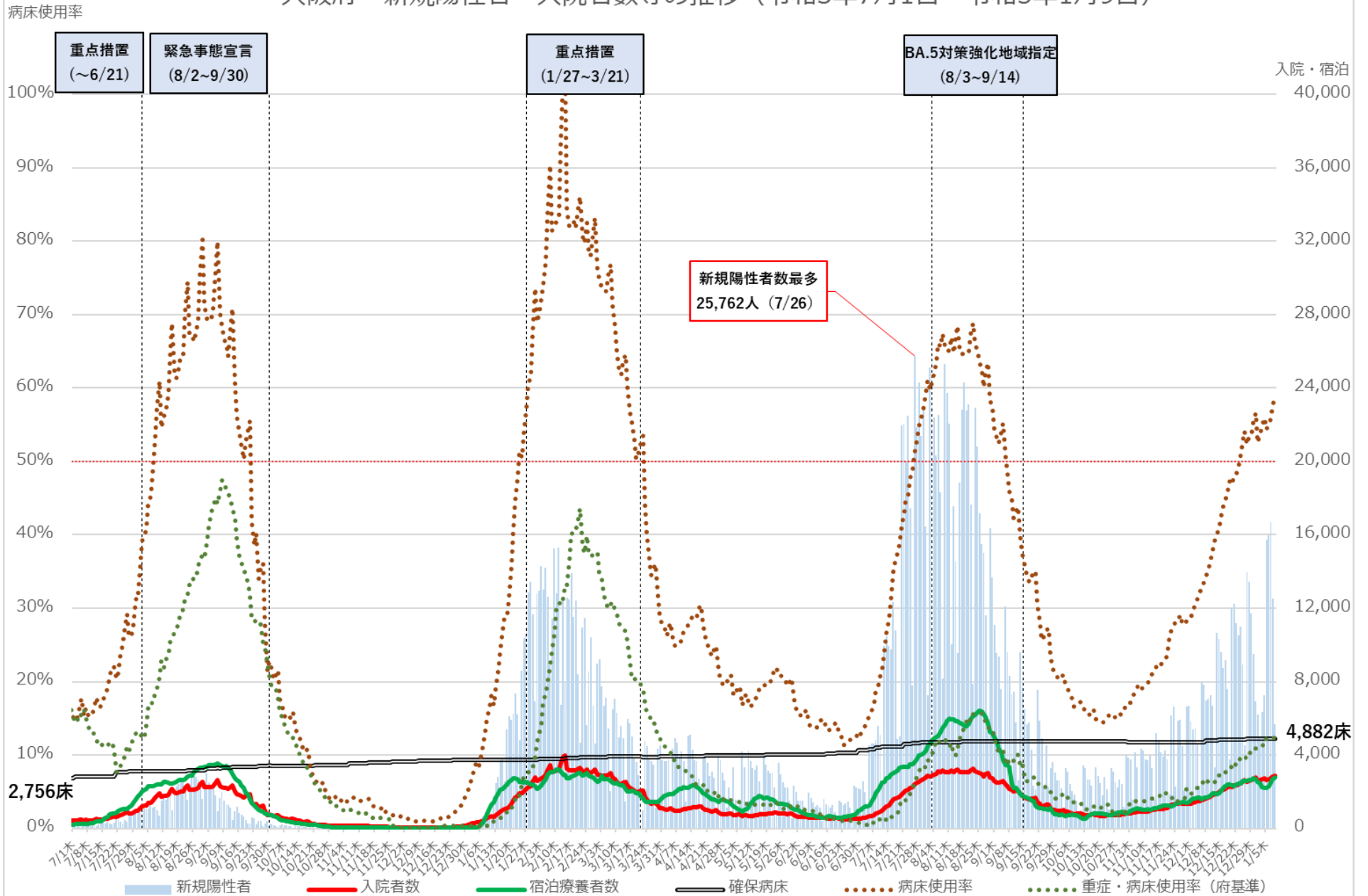

※病床使用率は現在の確保病床数で確保病床に入院する者を割った数値を指す

※重症・病床使用率は、大阪府独自の基準に則って発表された数値を用いて計算している

病床使用率

大阪府 入院者数等の推移 (令和3年7月1日～令和5年1月9日)

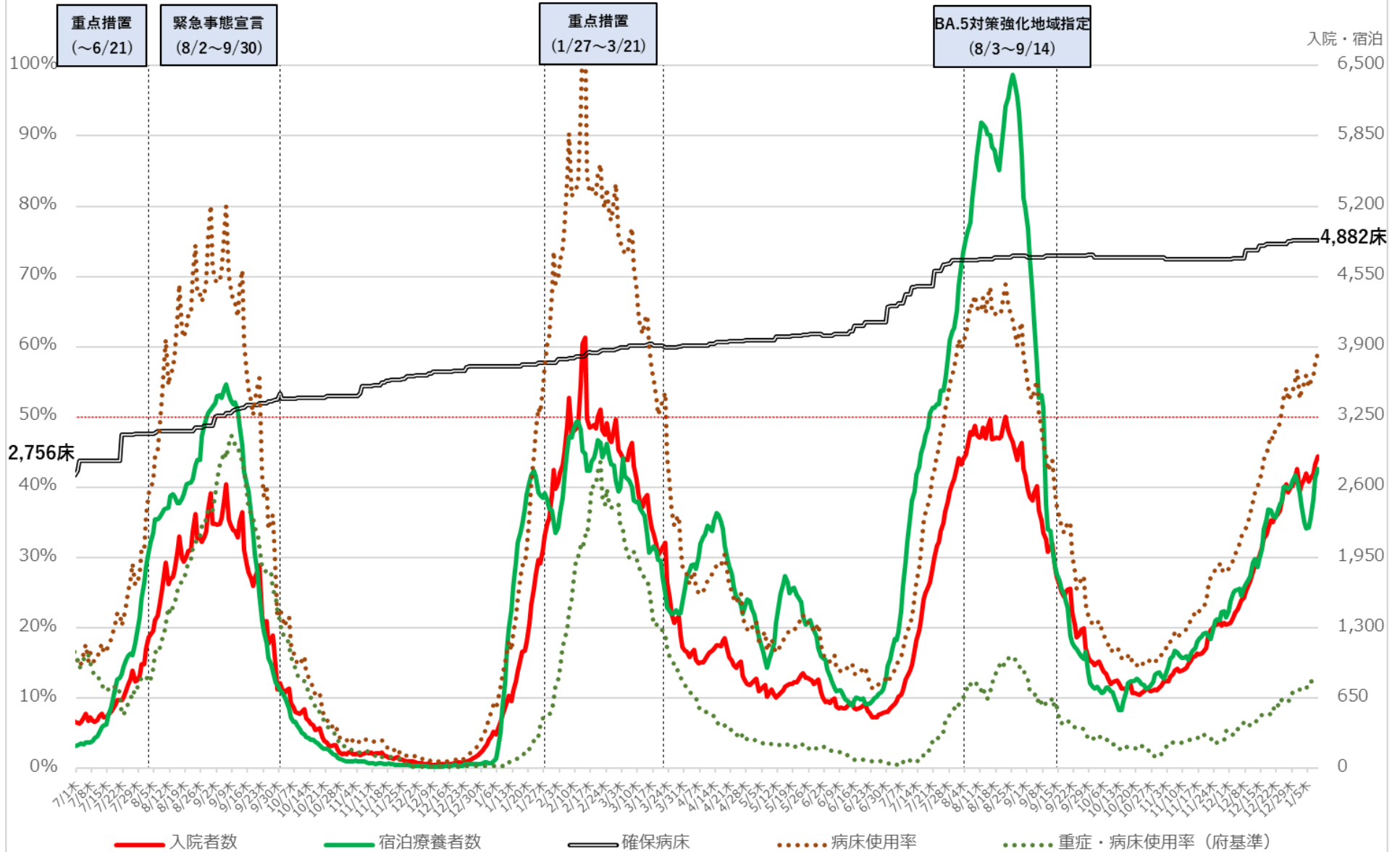

※病床使用率は現在の確保病床数で確保病床に入院する者を割った数値を指す

※重症・病床使用率は、大阪府独自の基準に則って発表された数値を用いて計算している

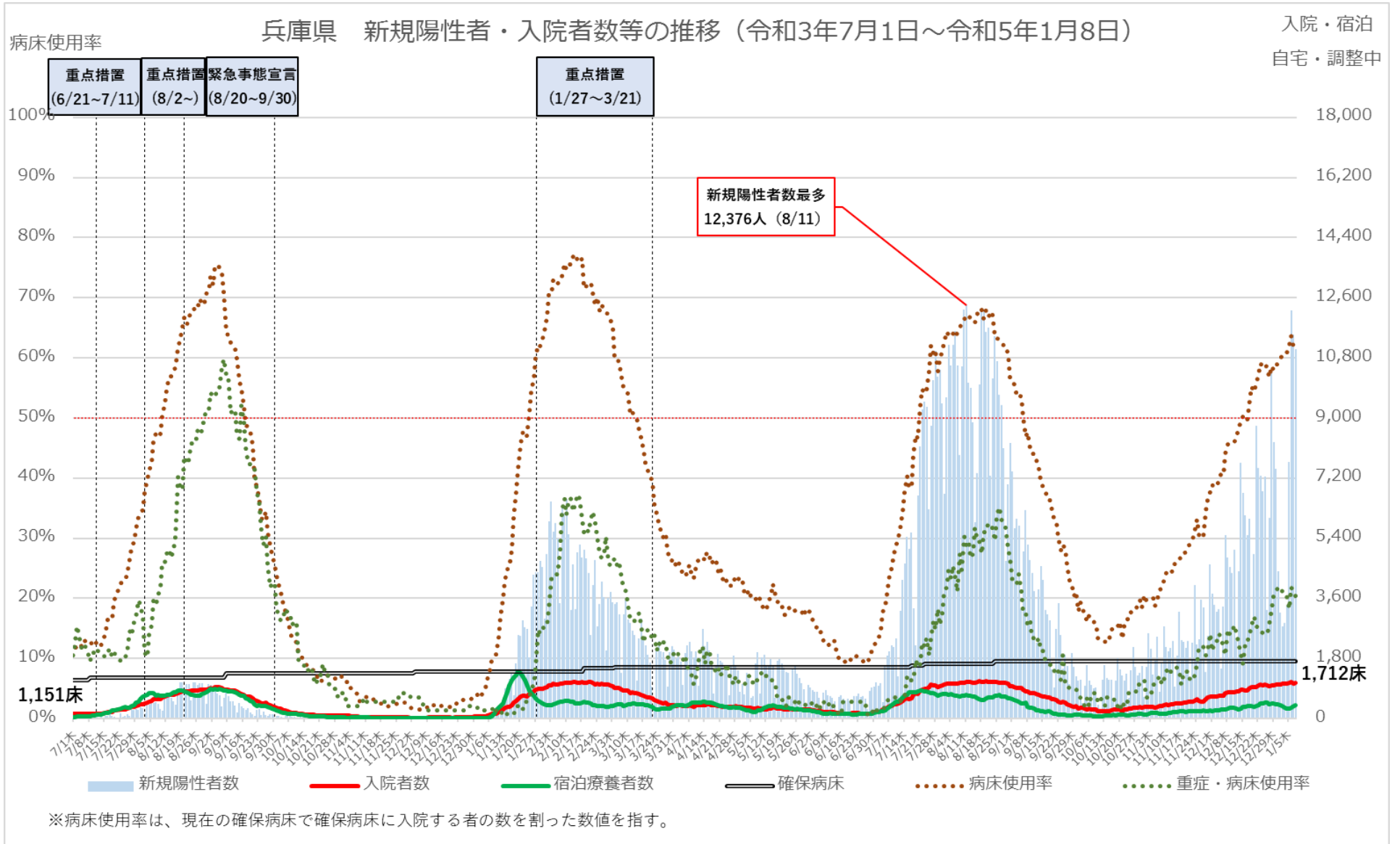

病床利用率

兵庫県 入院者数等の推移（令和3年7月1日～令和5年1月8日）

入院・宿泊

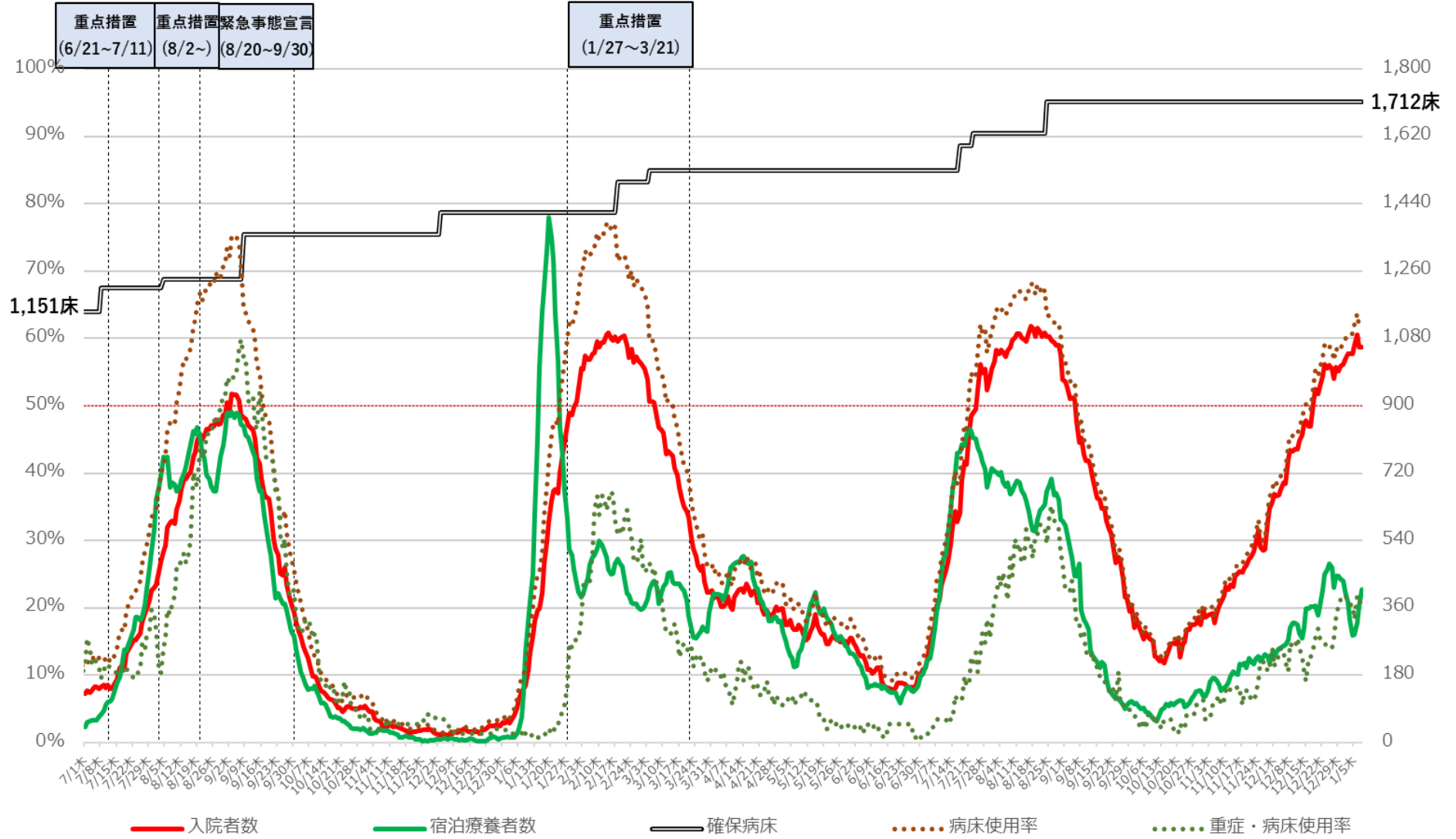

※病床利用率は、現在の確保病床数で確保病床に入院する者の数を割った数値を指す。

福岡県 新規陽性者・入院者数等の推移（令和3年7月1日～令和5年1月8日）

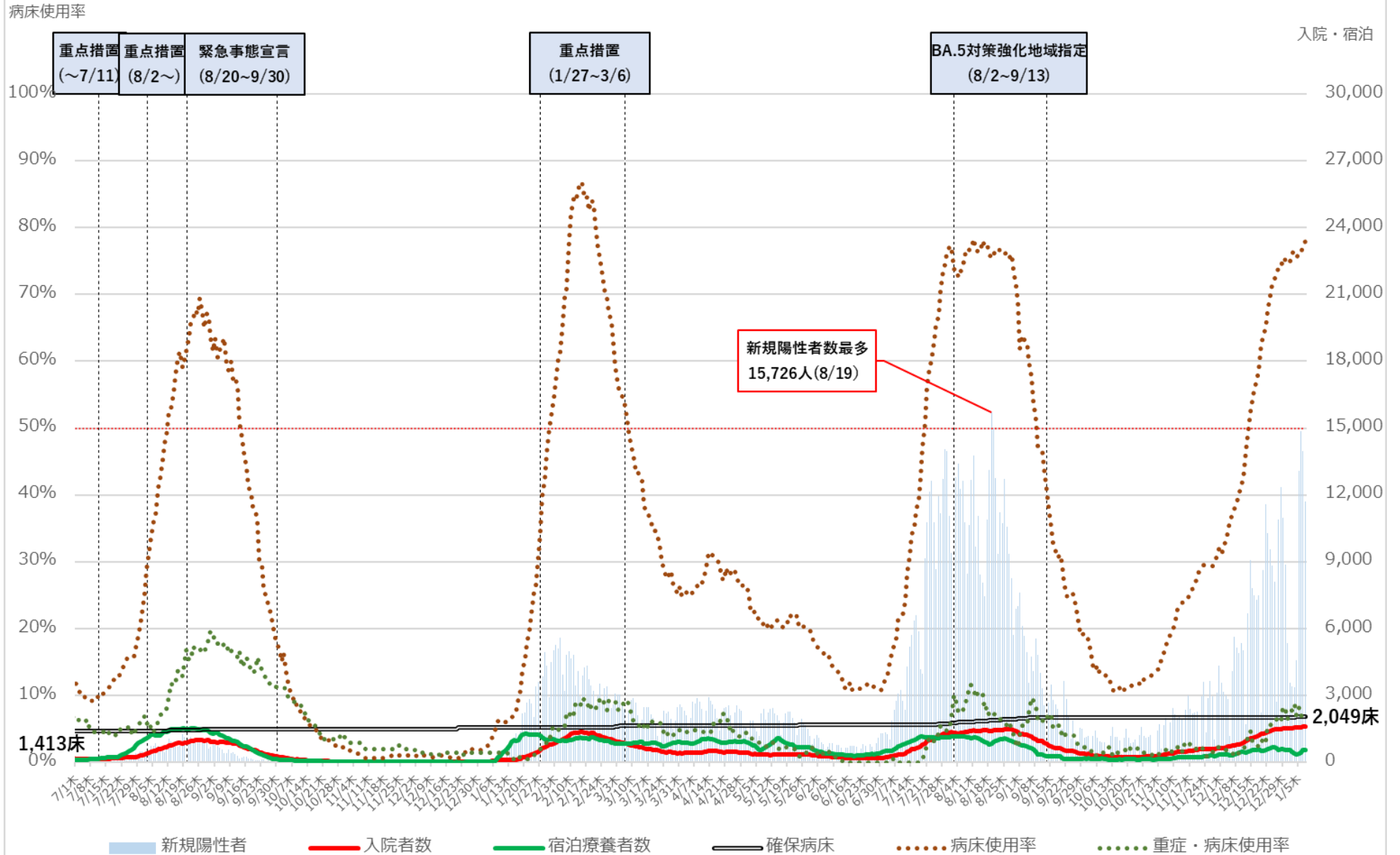

※病床使用率は現在の確保病床数で確保病床入院している者の数を割った数値を指す

福岡県 入院者数等の推移 (令和3年7月1日～令和5年1月8日)

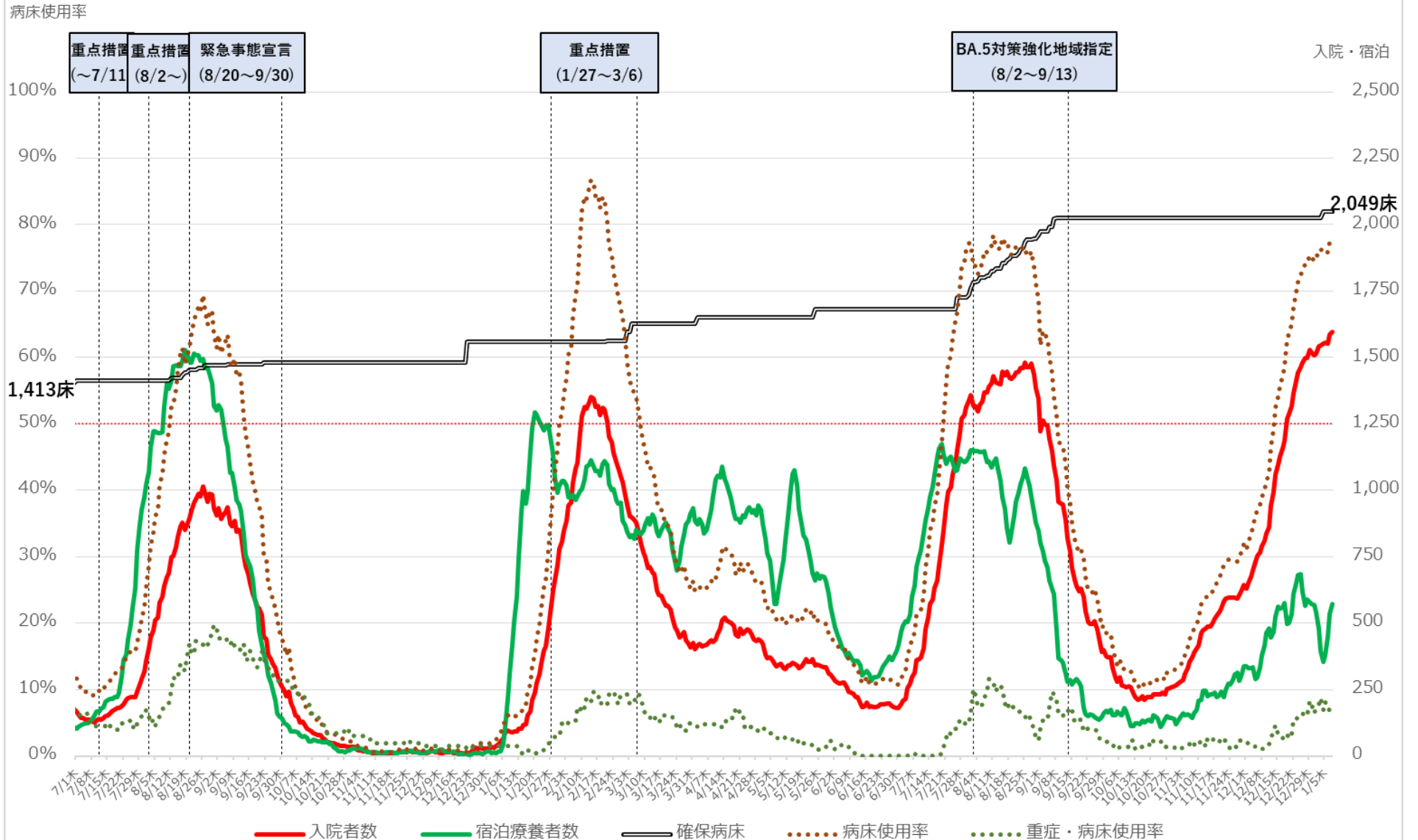

※病床使用率は現在の確保病床数で確保病床に入院している者の数を割った数値を指す

沖縄県 新規陽性者・入院者数等の推移（令和3年7月1日～令和5年1月9日）

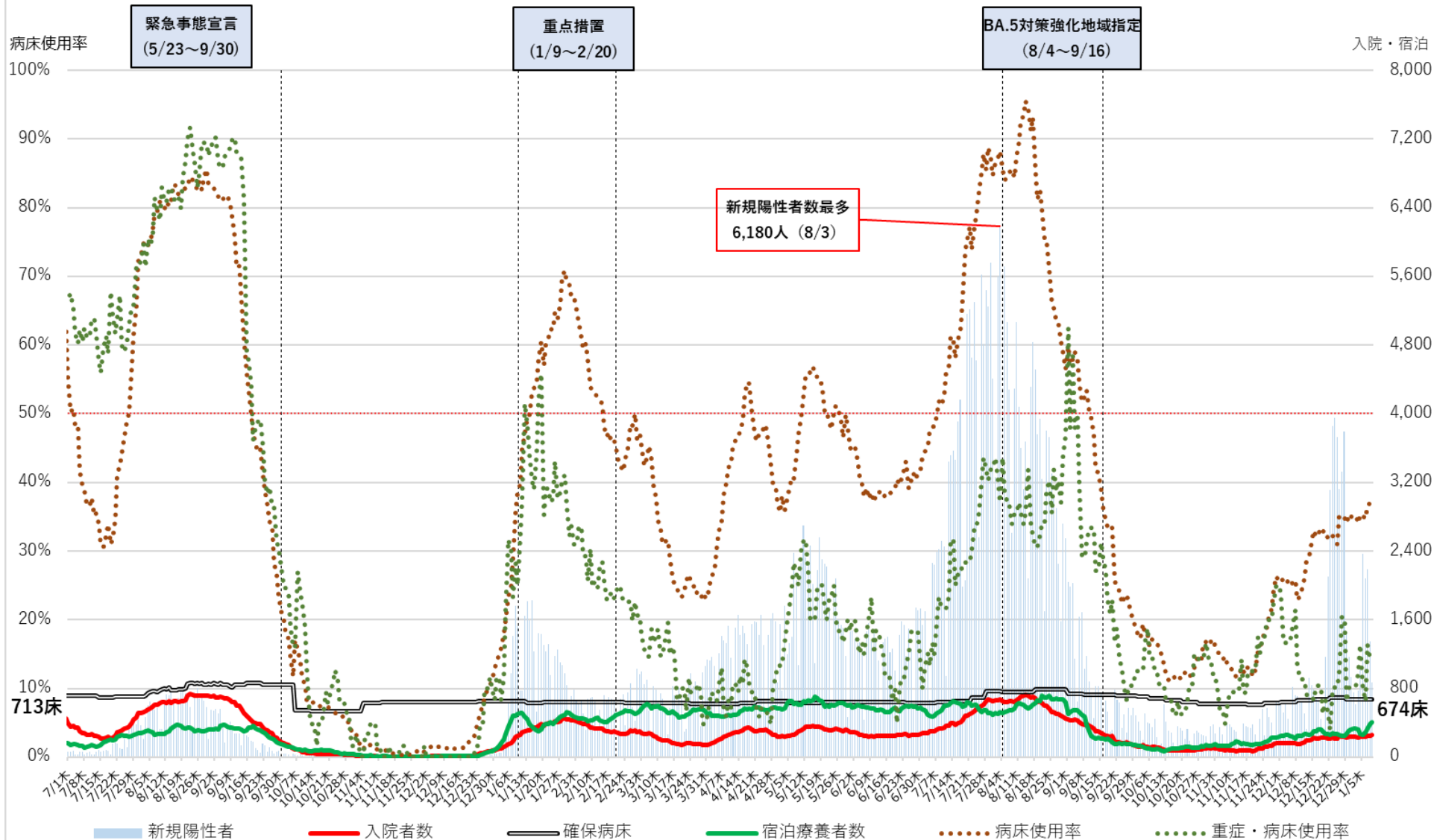

※病床使用率は、現在の確保病床で確保病床に入院する者の数を割った数値を指す

沖縄県 入院者数等の推移（令和3年7月1日～令和5年1月9日）

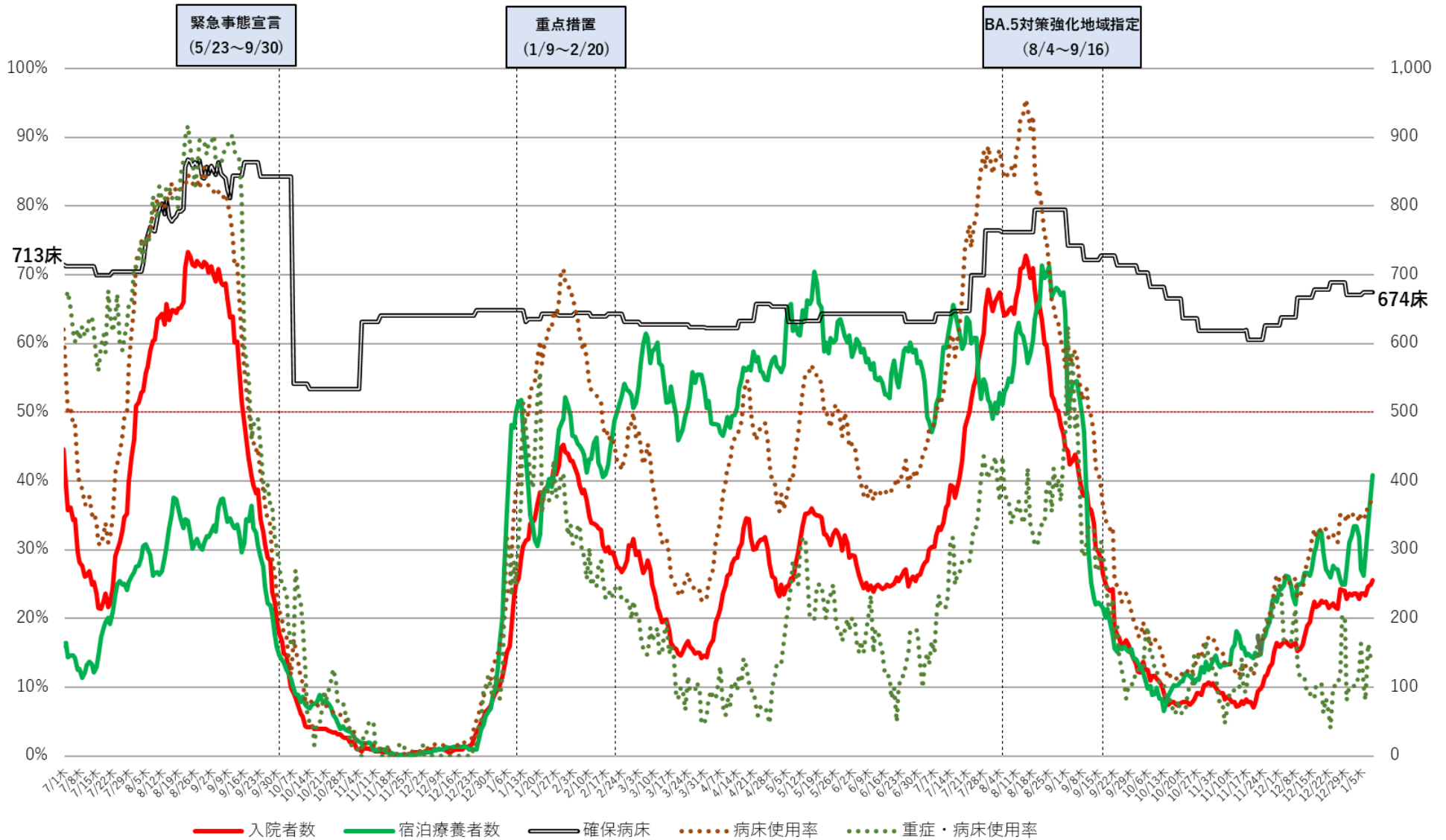

※病床使用率は、現在の確保病床で確保病床に入院する者の数を割った数値を指す

直近の医療提供体制

令和5年1月10日作成

| | 確保病床使用率 | 重症者用 確保病床使用率 | 重症者数 (人) | 中等症者数 (人) |
|-----|---------|-----------------|-------------|--------------|
| 北海道 | 37.7% | 6.5% | 8 → | 285 ↘ |
| 青森 | 49.8% | 12.9% | 4 ↗ | 64 ↘ |
| 岩手 | 49.1% | 0.0% | 0 ↘ | — |
| 宮城 | 59.8% | 23.6% | 13 ↘ | — |
| 秋田 | 55.3% | 16.7% | 3 ↗ | — |
| 山形 | 41.0% | 0.0% | 0 → | — |
| 福島 | 44.1% | 6.5% | 3 ↘ | — |
| 茨城 | 54.6% | 29.3% | 22 → | 452 ↗ |
| 栃木 | 77.0% | 28.3% | 13 ↗ | — |
| 群馬 | 66.4% | 32.4% | 12 ↗ | 141 ↘ |
| 埼玉 | 70.6% | 26.0% | 38 ↗ | 686 ↘ |
| 千葉 | 61.4% | 21.1% | 35 ↗ | — |
| 東京 | 53.7% | 34.7% | 133 ↗ | — |
| 神奈川 | 80.2% | 31.4% | 66 ↗ | 1396 ↘ |
| 新潟 | 66.1% | 5.4% | 6 ↗ | 68 ↗ |
| 富山 | 51.4% | 22.2% | 8 ↗ | — |
| 石川 | 49.1% | 4.9% | 2 ↘ | — |
| 福井 | 38.7% | 4.2% | 1 ↘ | 1 ↘ |
| 山梨 | 55.2% | 0.0% | 0 → | — |
| 長野 | 54.0% | 11.6% | 5 ↗ | 96 ↘ |
| 岐阜 | 52.5% | 5.1% | 3 → | — |
| 静岡 | 63.4% | 9.6% | 5 ↘ | — |
| 愛知 | 70.8% | 20.3% | 30 ↘ | — |
| 三重 | 62.7% | 18.0% | 9 ↗ | — |

| | 確保病床使用率 | 重症者用 確保病床使用率 | 重症者数 (人) | 中等症者数 (人) |
|-----|---------|-----------------|-------------|--------------|
| 滋賀 | 79.4% | 11.5% | 6 ↘ | 112 ↘ |
| 京都 | 64.9% | 37.1% | 65 ↘ | — |
| 大阪 | 59.1% | 12.1% | 71 ↗ | — |
| 兵庫 | 61.7% | 20.4% | 29 ↗ | — |
| 奈良 | 63.4% | 44.4% | 16 ↘ | — |
| 和歌山 | 47.8% | 26.9% | 7 ↗ | — |
| 鳥取 | 46.7% | 17.0% | 0 → | — |
| 島根 | 39.5% | 0.0% | 0 ↘ | 94 ↗ |
| 岡山 | 69.7% | 22.4% | 15 ↗ | — |
| 広島 | 77.3% | 32.0% | 16 ↗ | 166 ↗ |
| 山口 | 52.8% | 8.5% | 4 ↘ | 180 ↗ |
| 徳島 | 62.2% | 4.0% | 1 ↘ | — |
| 香川 | 70.7% | 20.7% | 6 ↘ | — |
| 愛媛 | 75.1% | 26.3% | 5 ↘ | — |
| 高知 | 50.2% | 37.5% | 9 ↗ | 39 ↗ |
| 福岡 | 78.0% | 7.4% | 17 ↗ | 506 ↗ |
| 佐賀 | 56.3% | 6.3% | 3 ↗ | 141 ↗ |
| 長崎 | 77.5% | 10.0% | 3 → | — |
| 熊本 | 69.7% | 49.2% | 32 ↗ | 329 ↗ |
| 大分 | 75.7% | 2.3% | 1 ↘ | — |
| 宮崎 | 61.6% | 17.6% | 3 → | — |
| 鹿児島 | 73.7% | 44.0% | 11 ↗ | 147 ↗ |
| 沖縄 | 38.0% | 14.3% | 7 ↗ | 121 ↗ |

※1 「確保病床使用率」及び「重症者用確保病床使用率」は、内閣官房ホームページまたは各自治体ホームページ(いずれも小数点第2位以下四捨五入)、「重症者数」及び「中等症者数」は、厚生労働省調べをもとに、一部最新の時点等に更新。一部の都道府県においては、重症者数について、自治体独自の基準に則って発表された数値。

※2 各数値の横の矢印は、前回資料の数値と比較して、上昇していれば「↗」、低下していれば「↘」を記載。

※3 「中等症者数」は、厚生労働省において中等症者数を把握している都道府県について記載し、それ以外の都道府県については「—」を記載。

(参考) 都道府県の医療提供体制等の状況

| 時点 | 人口 | 確保病床利用率 | | 確保病床利用率 (重症患者) | | 新規陽性者数 (最近1週間) | | 直近1週間 とその前1週間の比 | | 陽性者数・検査件数比 (最近1週間) | | 療養者数 | | 入院率 | | 重症者数 | | 自宅療養者数及び療養等調整中の数の 合計値 | | 新規死亡者数 (最近1週間) | |
|------|---------|---------|--------|-------------------|---------|-------------------|----------|--------------------|--------|-----------------------|---------|--------------|----------|--------|--------|--------|-------|--------------------------|----------|-------------------|--------|
| | 2020.10 | 1/4 | | 1/4 | | ~1/10(1W) | | ~1/10(1W) | | ~1/1(1W) | | 1/4 | | 1/4 | | 1/4 | | 1/4 | | ~1/10(1W) | |
| 単位 | 千人 | %(前週差) | | %(前週差) | | 対人口10万人(前週差) | | (前週差) | | %(前週差) | | 対人口10万人(前週差) | | %(前週差) | | 人(前週差) | | 対人口10万人(前週差) | | 人(前週差) | |
| 北海道 | 5,225 | 43.9% | (▲3.2) | 8.1% | (+0.0) | 493.84 | (+59.4) | 1.14 | (+0.5) | 64.8% | (+3.9) | 434.5 | (▲204.1) | 8.1% | (+2.2) | 10 | (+0) | 394.4 | (▲201.2) | 13.7 | (▲3.3) |
| 青森県 | 1,238 | 56.0% | (▲5.4) | 12.9% | (+6.5) | 650.01 | (+125.7) | 1.24 | (+0.6) | 109.3% | (+6.5) | 458.3 | (▲354.4) | 7.7% | (+2.7) | 4 | (+2) | 420.4 | (▲346.9) | 1.7 | (▲2.4) |
| 岩手県 | 1,211 | 44.4% | (▲6.2) | 0.0% | (▲2.9) | 662.52 | (+84.2) | 1.15 | (+0.5) | 70.8% | (▲1.7) | 520.3 | (▲368.4) | 5.5% | (+2.5) | 0 | (▲1) | 486.0 | (▲369.7) | 5.4 | (▲0.9) |
| 宮城県 | 2,302 | 64.0% | (▲2.7) | 32.7% | (+0.0) | 832.36 | (+83.6) | 1.11 | (+0.4) | 88.0% | (+14.9) | 681.4 | (▲319.8) | 3.3% | (+0.9) | 18 | (+0) | 633.1 | (▲310.9) | 6.0 | (▲2.1) |
| 秋田県 | 960 | 54.2% | (▲1.1) | 25.0% | (+6.3) | 544.03 | (+106.7) | 1.24 | (+0.6) | 75.1% | (+2.2) | 435.2 | (▲284.6) | 10.7% | (+4.5) | 4 | (+1) | 383.8 | (▲283.6) | 4.4 | (+0.1) |
| 山形県 | 1,068 | 52.1% | (+1.7) | 0.0% | (+0.0) | 584.07 | (+107.0) | 1.22 | (+0.5) | 66.5% | (+10.8) | 445.1 | (▲209.5) | 11.2% | (+4.9) | 0 | (+0) | 391.8 | (▲219.8) | 1.6 | (▲0.6) |
| 福島県 | 1,833 | 44.6% | (▲7.4) | 2.2% | (+0.0) | 837.85 | (+176.6) | 1.27 | (+0.5) | 57.6% | (+5.1) | 601.4 | (▲295.0) | 4.1% | (+1.1) | 1 | (+0) | 563.3 | (▲288.7) | 3.6 | (+0.4) |
| 茨城県 | 2,867 | 69.0% | (▲4.1) | 40.8% | (+12.8) | 868.26 | (+101.4) | 1.13 | (+0.3) | 83.2% | (+23.2) | 766.9 | (▲154.2) | 2.9% | (+0.7) | 31 | (+10) | 720.1 | (▲148.3) | 6.6 | (▲0.1) |
| 栃木県 | 1,933 | 72.2% | (+5.1) | 23.8% | (+4.2) | 844.58 | (+179.5) | 1.27 | (+0.5) | 89.9% | (+10.2) | 664.0 | (▲222.2) | 4.1% | (+1.3) | 10 | (+1) | 630.1 | (▲224.0) | 9.6 | (+1.3) |
| 群馬県 | 1,939 | 68.3% | (▲4.2) | 35.1% | (+5.4) | 909.59 | (+220.6) | 1.32 | (+0.6) | 73.4% | (+10.0) | 600.7 | (▲373.4) | 7.3% | (+2.1) | 13 | (+2) | 548.6 | (▲362.0) | 9.7 | (+3.4) |
| 埼玉県 | 7,345 | 73.5% | (▲4.3) | 28.1% | (+11.0) | 737.41 | (+136.6) | 1.23 | (+0.5) | 77.1% | (+12.7) | 600.8 | (▲244.1) | 3.8% | (+1.2) | 41 | (+16) | 569.2 | (▲243.5) | 19.3 | (+9.3) |
| 千葉県 | 6,284 | 58.9% | (▲0.8) | 14.6% | (+3.2) | 772.55 | (+160.1) | 1.26 | (+0.5) | 92.9% | (+17.8) | 612.6 | (▲234.0) | 7.4% | (+2.7) | 23 | (+5) | 561.5 | (▲237.8) | 15.0 | (+3.7) |
| 東京都 | 14,048 | 54.8% | (+1.8) | 46.9% | (+0.9) | 729.19 | (+83.5) | 1.13 | (+0.4) | 98.3% | (+21.7) | 576.5 | (▲285.0) | 5.3% | (+1.9) | 522 | (+10) | 527.9 | (▲280.9) | 28.1 | (+4.7) |
| 神奈川県 | 9,237 | 84.3% | (▲0.8) | 27.6% | (+5.2) | 685.36 | (+96.5) | 1.16 | (+0.4) | 111.6% | (+19.2) | 605.2 | (▲200.6) | 3.3% | (+0.8) | 58 | (+11) | 582.0 | (▲199.0) | 15.3 | (+0.3) |
| 新潟県 | 2,201 | 54.6% | (▲1.0) | 2.7% | (▲1.8) | 675.43 | (+139.5) | 1.26 | (+0.6) | 77.7% | (+3.6) | 468.1 | (▲382.9) | 3.7% | (+1.6) | 3 | (▲2) | 449.1 | (▲382.7) | 1.7 | (+0.0) |
| 富山県 | 1,035 | 49.6% | (▲2.0) | 5.6% | (+2.8) | 736.46 | (+179.1) | 1.32 | (+0.7) | 99.6% | (▲6.5) | 469.3 | (▲364.2) | 5.2% | (+2.2) | 2 | (+1) | 437.8 | (▲358.6) | 1.3 | (▲1.0) |
| 石川県 | 1,133 | 48.2% | (▲3.4) | 4.9% | (▲7.3) | 930.31 | (+313.5) | 1.51 | (+0.7) | 62.4% | (+4.8) | 544.4 | (▲259.2) | 4.4% | (+1.0) | 2 | (▲3) | 514.8 | (▲255.0) | 2.3 | (▲1.9) |
| 福井県 | 767 | 34.0% | (+1.2) | 4.2% | (+0.0) | 1,004.87 | (+174.6) | 1.21 | (+0.5) | 74.4% | (+17.1) | 469.6 | (▲279.7) | 4.7% | (+1.9) | 1 | (+0) | 425.2 | (▲280.0) | 1.3 | (+0.1) |
| 山梨県 | 810 | 47.1% | (+6.8) | 0.0% | (+0.0) | 1,131.76 | (+299.3) | 1.36 | (+0.5) | 49.3% | (+12.5) | 833.4 | (▲99.9) | 3.1% | (+0.7) | 0 | (+0) | 783.7 | (▲103.5) | 1.3 | (▲0.9) |
| 長野県 | 2,048 | 53.7% | (▲4.8) | 4.7% | (▲2.3) | 867.18 | (+187.4) | 1.28 | (+0.5) | 68.5% | (+9.7) | 585.5 | (▲241.6) | 4.8% | (+1.4) | 2 | (▲1) | 552.6 | (▲239.0) | 7.0 | (+3.6) |
| 岐阜県 | 1,979 | 50.3% | (+1.3) | 6.8% | (+3.4) | 1,226.89 | (+296.0) | 1.32 | (+0.5) | 76.3% | (+13.0) | 843.8 | (▲373.6) | 2.7% | (+0.9) | 4 | (+2) | 804.7 | (▲368.8) | 4.4 | (▲1.6) |
| 静岡県 | 3,633 | 59.6% | (+6.9) | 7.7% | (▲9.6) | 1,264.64 | (+399.8) | 1.46 | (+0.5) | 93.3% | (+30.0) | 864.9 | (▲55.2) | 3.2% | (+0.5) | 4 | (▲5) | 833.5 | (▲58.5) | 7.0 | (+0.0) |
| 愛知県 | 7,542 | 74.2% | (+1.8) | 15.5% | (▲5.4) | 921.04 | (+207.2) | 1.29 | (+0.6) | 94.7% | (+12.9) | 713.5 | (▲271.3) | 4.3% | (+1.5) | 23 | (▲8) | 674.6 | (▲271.4) | 20.6 | (+8.0) |

(参考) 都道府県の医療提供体制等の状況

| 時点 | 人口 | 確保病床利用率 | 確保病床利用率 (重症患者) | 新規陽性者数 (最近1週間) | 直近1週間 とその前1週間の比 | 陽性者数・検査件数比 (最近1週間) | 療養者数 | 入院率 | 重症者数 | 自宅療養者数及び療養等調整中の数の 合計値 | 新規死亡者数 (最近1週間) |
|---------|---------|---------------|-------------------|-------------------|--------------------|-----------------------|------------------|--------------|------------|--------------------------|-------------------|
| 2020.10 | | 1/4 | 1/4 | ~1/10(1W) | ~1/10(1W) | ~1/1(1W) | 1/4 | 1/4 | 1/4 | 1/4 | ~1/10(1W) |
| 単位 | 千人 | % (前週差) | % (前週差) | 対人口10万人 (前週差) | (前週差) | % (前週差) | 対人口10万人(前週差) | % (前週差) | 人(前週差) | 対人口10万人(前週差) | 人(前週差) |
| 三重県 | 1,770 | 55.8% (+2.8) | 10.0% (+6.0) | 1,299.02 (+247.0) | 1.23 (+0.3) | 102.4% (+24.6) | 854.7 (▲335.1) | 4.3% (+1.0) | 5 (+3) | 814.7 (▲329.9) | 5.9 (▲0.1) |
| 滋賀県 | 1,414 | 74.3% (▲6.0) | 13.5% (+3.8) | 872.38 (+234.0) | 1.37 (+0.7) | 114.9% (+14.5) | 638.4 (▲308.1) | 8.7% (+2.9) | 7 (+2) | 577.8 (▲308.3) | 3.9 (+1.0) |
| 京都府 | 2,578 | 61.7% (+4.7) | 42.3% (▲4.6) | 774.76 (+140.5) | 1.22 (+0.4) | 70.5% (+11.3) | 648.2 (▲116.3) | 3.9% (+0.8) | 74 (▲8) | 615.8 (▲118.2) | 5.9 (▲0.4) |
| 大阪府 | 8,838 | 54.9% (+2.5) | 39.0% (▲0.2) | 905.71 (+236.2) | 1.35 (+0.5) | 50.5% (+7.6) | 827.0 (▲128.3) | 3.8% (+0.6) | 634 (+10) | 769.9 (▲126.1) | 26.4 (+6.9) |
| 兵庫県 | 5,465 | 60.7% (+4.0) | 20.4% (+4.9) | 972.66 (+252.7) | 1.35 (+0.5) | 122.3% (+32.4) | 719.8 (▲137.5) | 2.6% (+0.6) | 29 (+7) | 694.7 (▲137.2) | 10.0 (▲2.0) |
| 奈良県 | 1,324 | 65.7% (+5.3) | 38.9% (+0.0) | 908.29 (+244.1) | 1.37 (+0.7) | 71.9% (+6.4) | 567.2 (▲345.8) | 7.7% (+3.0) | 14 (+0) | 516.4 (▲342.6) | 2.3 (+1.0) |
| 和歌山県 | 923 | 41.4% (+6.8) | 11.5% (+11.5) | 1,383.40 (+287.9) | 1.26 (+0.3) | 97.0% (+35.3) | 1,095.5 (▲26.1) | 2.6% (+0.5) | 3 (+3) | 1059.4 (▲28.0) | 3.7 (▲0.9) |
| 鳥取県 | 553 | 46.7% (+2.8) | 0.0% (+0.0) | 1,505.40 (+312.8) | 1.26 (+0.5) | 115.8% (+13.0) | 1,086.0 (▲372.4) | 2.7% (+0.8) | 0 (+0) | 1052.6 (▲372.4) | 3.3 (+2.4) |
| 島根県 | 671 | 41.3% (▲0.8) | 3.6% (+0.0) | 1,179.51 (+218.1) | 1.23 (+0.5) | 99.2% (+43.8) | 700.3 (▲446.1) | 7.3% (+4.4) | 1 (+0) | 648.2 (▲462.2) | 3.1 (+0.3) |
| 岡山県 | 1,888 | 66.4% (▲3.4) | 19.4% (+0.0) | 1,308.55 (+394.8) | 1.43 (+0.6) | 72.0% (+14.7) | 813.2 (▲331.8) | 3.8% (+1.0) | 13 (+0) | 776.5 (▲327.4) | 5.9 (▲0.9) |
| 広島県 | 2,800 | 59.5% (+5.1) | 23.1% (▲1.9) | 1,482.98 (+252.8) | 1.21 (+0.2) | 69.7% (+16.0) | 994.9 (▲306.5) | 2.3% (+0.6) | 12 (▲1) | 960.6 (▲304.6) | 5.1 (▲1.0) |
| 山口県 | 1,342 | 51.6% (▲7.1) | 10.6% (+0.0) | 1,541.06 (+472.2) | 1.44 (+0.5) | 86.6% (+6.8) | 1,007.9 (▲197.3) | 7.9% (+2.0) | 5 (+0) | 922.5 (▲203.5) | 7.3 (+1.9) |
| 徳島県 | 720 | 62.2% (+11.5) | 12.0% (▲4.0) | 1,222.28 (+425.3) | 1.53 (+0.7) | 86.5% (+19.8) | 683.3 (▲343.3) | 3.6% (+1.7) | 3 (▲1) | 643.6 (▲340.3) | 3.4 (+1.3) |
| 香川県 | 950 | 63.8% (+5.5) | 6.9% (▲20.7) | 1,320.29 (+326.3) | 1.33 (+0.5) | 70.1% (+16.8) | 894.8 (▲334.1) | 6.8% (+2.9) | 2 (▲6) | 821.5 (▲346.2) | 6.3 (+0.7) |
| 愛媛県 | 1,335 | 81.1% (+13.7) | 36.8% (+3.5) | 1,398.52 (+370.2) | 1.36 (+0.6) | 94.1% (+21.9) | 925.7 (▲381.5) | 6.3% (+2.8) | 7 (+0) | 863.9 (▲393.2) | 7.1 (+1.6) |
| 高知県 | 692 | 61.3% (+5.1) | 25.0% (+8.3) | 1,144.57 (+303.1) | 1.36 (+0.5) | 79.6% (+16.6) | 813.0 (▲169.5) | 5.0% (+0.4) | 6 (+2) | 767.7 (▲164.7) | 5.4 (+0.4) |
| 福岡県 | 5,135 | 75.5% (+2.3) | 8.2% (+2.6) | 1,267.25 (+334.4) | 1.36 (+0.6) | 75.0% (+9.4) | 932.8 (▲274.4) | 9.1% (+3.4) | 19 (+6) | 840.0 (▲287.3) | 21.4 (+8.7) |
| 佐賀県 | 811 | 53.1% (+3.4) | 6.3% (+4.2) | 1,701.29 (+475.6) | 1.39 (+0.6) | 93.9% (+15.1) | 1,223.0 (▲250.9) | 6.2% (+1.2) | 3 (+2) | 1135.9 (▲250.5) | 4.4 (▲0.4) |
| 長崎県 | 1,312 | 54.5% (+5.6) | 0.0% (▲10.0) | 1,256.94 (+363.7) | 1.41 (+0.5) | 69.2% (+11.7) | 779.6 (▲251.0) | 11.3% (+5.3) | 0 (▲3) | 685.3 (▲274.2) | 4.3 (+0.7) |
| 熊本県 | 1,738 | 66.6% (+0.6) | 45.5% (+19.7) | 1,487.60 (+407.3) | 1.38 (+0.7) | 101.8% (+20.2) | 912.8 (▲625.9) | 10.0% (+4.7) | 30 (+13) | 805.1 (▲631.3) | 12.7 (+1.9) |
| 大分県 | 1,124 | 73.3% (+16.0) | 7.0% (+4.7) | 1,469.94 (+257.7) | 1.21 (+0.3) | 72.5% (+8.2) | 1,070.0 (▲259.1) | 3.4% (+1.3) | 3 (+2) | 1028.2 (▲262.8) | 3.1 (▲1.3) |
| 宮崎県 | 1,070 | 45.4% (+2.0) | 29.4% (+17.6) | 1,897.76 (+571.7) | 1.43 (+0.4) | 96.6% (+19.0) | 1,233.0 (▲175.7) | 4.2% (▲0.3) | 5 (+3) | 1171.8 (▲158.8) | 7.6 (+0.9) |
| 鹿児島県 | 1,588 | 67.8% (+6.2) | 22.6% (+1.9) | 1,435.47 (+481.8) | 1.51 (+0.5) | 95.0% (+17.4) | 953.6 (▲17.3) | 6.4% (+1.4) | 7 (+1) | 841.1 (▲24.0) | 5.1 (+2.0) |
| 沖縄県 | 1,467 | 35.2% (▲0.7) | 16.3% (▲4.1) | 733.91 (+247.3) | 1.51 (+0.4) | 38.5% (+15.0) | 455.7 (▲7.9) | 3.5% (+0.0) | 8 (▲2) | 421.1 (▲9.2) | 0.6 (+0.6) |
| 全国 | 126,146 | 59.4% (+1.2) | 29.7% (+1.2) | 934.24 (+205.2) | 1.28 (+0.5) | 81.1% (+14.2) | 699.7 (▲241.1) | 5.0% (+1.5) | 1666 (+74) | 653.7 (▲240.8) | 351.1 (+45.4) |

※：人口10万対の人数は、令和2年国勢調査の数値により算出している。
 ※：確保病床利用率、入院率、療養者数は、厚生労働省「新型コロナウイルス感染症患者の療養状況等及び入院患者受入病床数等に関する調査」による。
 同調査では、記載日の00:00時点としてとりまとめている。
 ※：重症者数は、集中治療室（ICU）等での管理、人工呼吸器管理又は体外式心肺補助（ECMO）による管理が必要な患者数。
 ※：新規陽性者数は、HER-SYSデータをもとに集計。
 ※：新規死亡者数は、1週間移動平均の値を記載。

※：検査件数は、退院時検査等も含む検査の総数であり、令和4年4月4日以降は従来含まれている「PCR検査実施件数（地衛研・保健所、民間検査会社及び大学・医療機関の都道府県別集計）」に「抗原検査実施（検体採取）人数（地衛研・保健所及び大学・医療機関の都道府県別集計）」を追加。
 ※：「陽性者数・検査件数比」は、分母の「検査件数（退院時検査等を含む）」に対し、「新規陽性者数」を分子として機械的に算出した値であり、いわゆる「陽性率」とは異なる点に留意。
 ※：「陽性者数・検査件数比」について、検査件数報告の遅れ等の影響により100%を超える場合があり、他の都道府県についても結果の解釈には留意が必要。
 ※：各数値は、資料掲載時点において把握している最新の値としているため、公表済資料の値と一致しない場合がある。

全国の新規陽性者数等及びワクチン接種率

(令和5年1月6日時点)

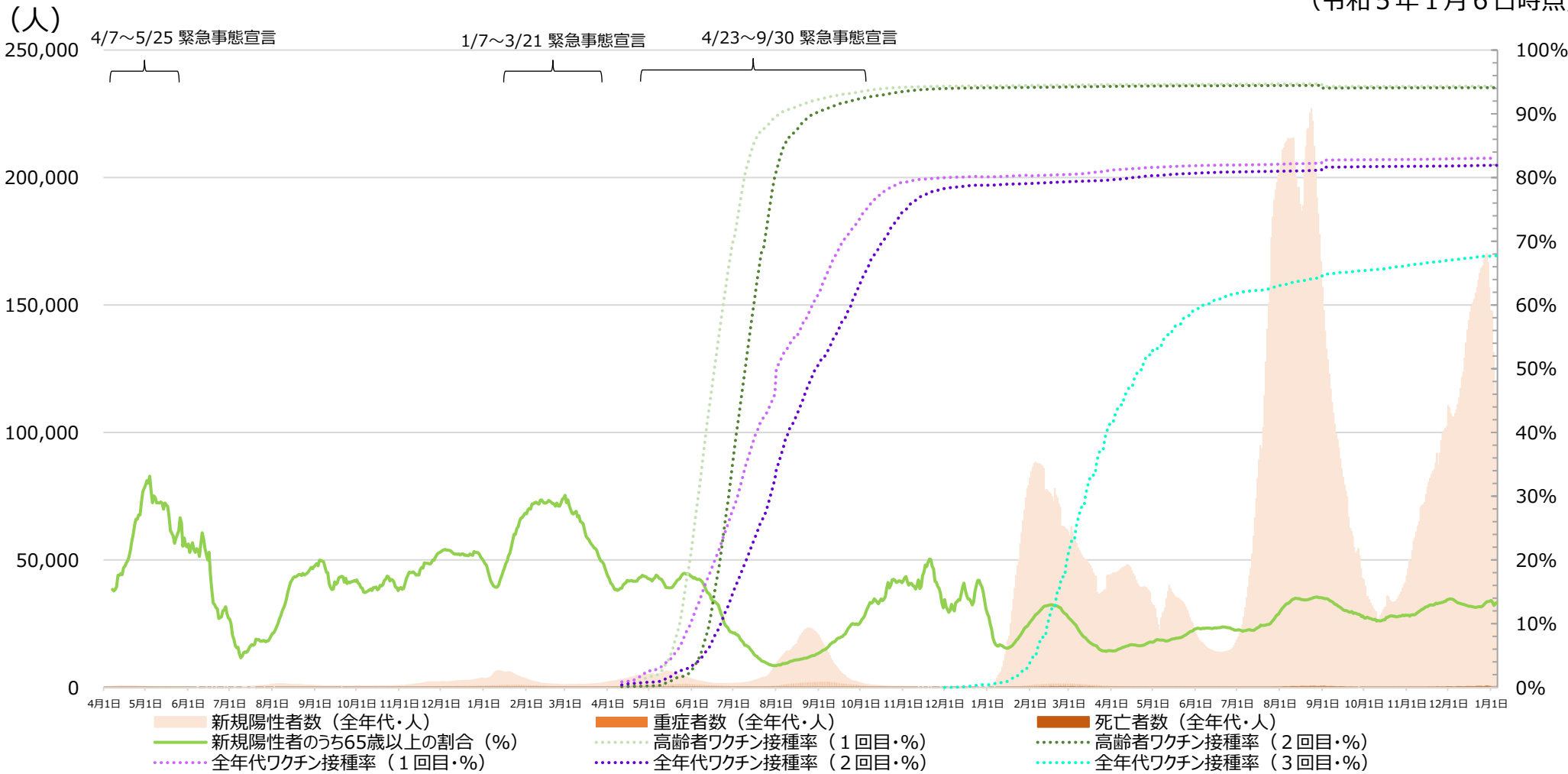

※新規陽性者数、重症者数及び死亡者数については、令和2年5月8日から（死亡者については同年4月21日から）、データソースを厚生労働省が把握した個票を積み上げたものから、各自治体がウェブサイト上で公表している数等を積み上げたものに変更。また、「新規陽性者数のうち65歳以上の割合」はHER-SYSに登録されている陽性者のうち、65歳以上の者の割合。新規陽性者数（全年代）および新規陽性者のうち65歳以上の割合は、直近7日間の移動平均の値。
 ※高齢者ワクチン接種率の算出においては、VRSへ報告された合計回数を使用。使用回数には、職域接種及び先行接種対象者のVRS未入力分が含まれていない。また、VRSに報告済みデータのうち、年齢が不明なものは計上していない。
 ※全年代のワクチン接種回数はいずれも首相官邸ウェブサイトの公表データを使用（一般接種（高齢者含む）はワクチン接種記録システム(VRS)への報告を、公表日ごとに累計したものであり、医療従事者等、職域接種はワクチン接種円滑化システム（V-SYS）への報告を、公表日ごとに累計したもの。また、職域接種の接種回数は、V-SYSとVRSで一部重複があるため、総合計の算出に当たっては重複を除外した（職域接種及び重複は、各公表日の直前の日曜日までのもの。）。医療従事者等は、令和3年7月30日で集計を終了しているため、8月3日以降のデータについては、8月2日の公表値（＝7月30日までの接種回数。）。接種率の算出にあたっては、死亡した方の接種回数は除いている。
 ※各接種率の分母については、令和4年8月31日までのデータでは「全年代ワクチン接種率」に関しては全人口（出典：令和3年住民基本台帳年齢階級別人口（市区町村別））、を、「高齢者ワクチン接種率」に関しては65歳以上人口（出典：令和3年住民基本台帳年齢階級別人口（市区町村別））をそれぞれ使用。令和4年9月1日以降のデータでは、令和4年1月1日現在の住民基本台帳に基づくものに分母の人口データを変更。
 ※高齢者ワクチン接種率(3回目)(令和5年1月9日時点)は91.0%、高齢者ワクチン接種率(4回目)(同日時点)は82.6%
 (出典：首相官邸ウェブサイト、東京都新型コロナウイルスワクチン接種ポータルサイト)

東京都の新規陽性者数等及びワクチン接種率

(令和5年1月6日時点)

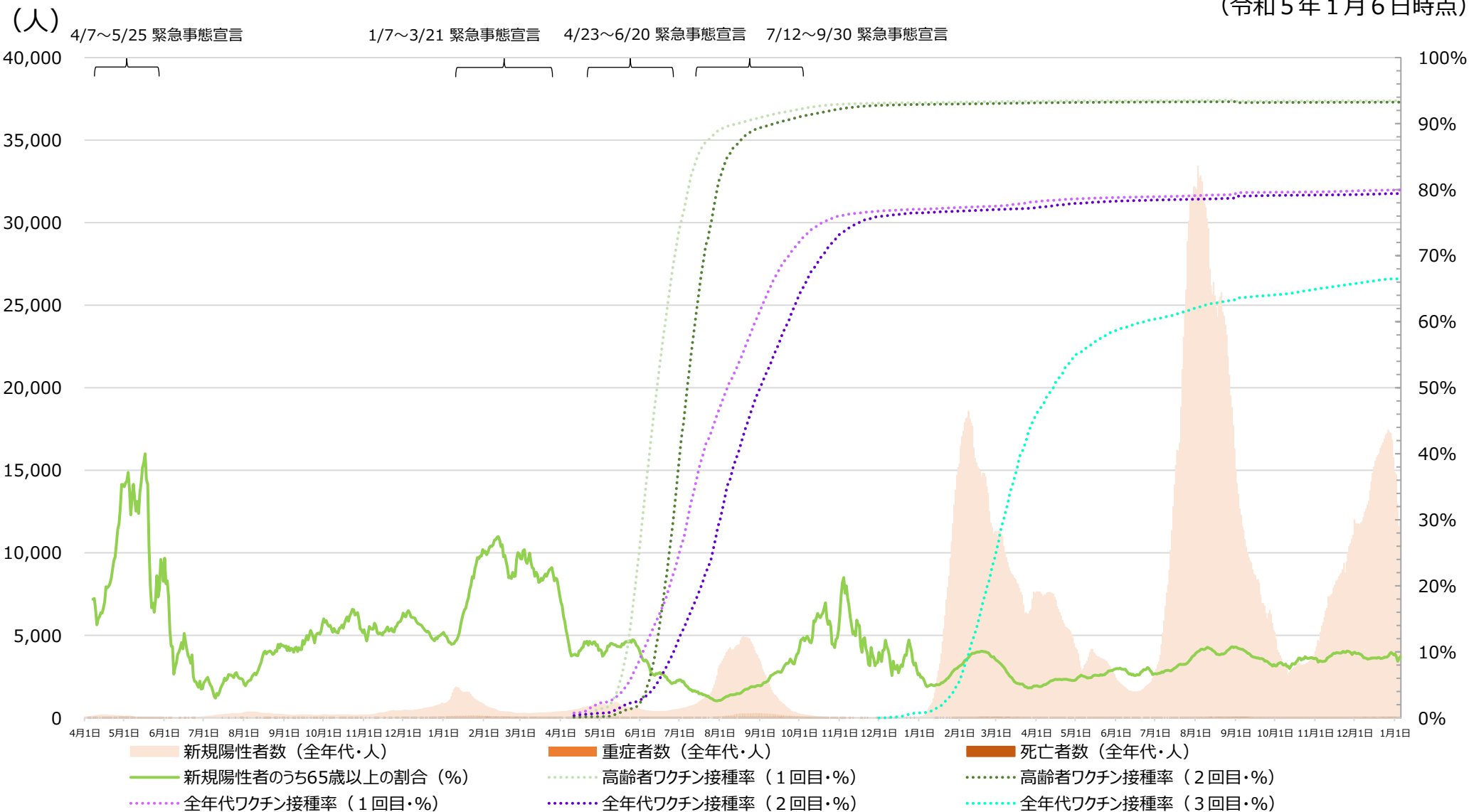

※「新規陽性者数のうち65歳以上の割合」は、HER-SYSに登録されている陽性者のうち、65歳以上の者の割合。

※新規陽性者数 (全年代) および新規陽性者のうち65歳以上の割合は、直近7日間の移動平均の値。

※接種率の算出においては、VRSへ報告された合計回数を使用。使用回数には、職域接種及び先行接種対象者のVRS未入力分が含まれていない。また、接種率の算出にあたっては、死亡した方の接種回数は除いている。

※各接種率の分母については、令和4年8月31日までのデータでは「全年代ワクチン接種率」に関しては全人口 (出典：令和3年住民基本台帳年齢階級別人口 (市区町村別)) を、「高齢者ワクチン接種率」に関しては65歳以上人口 (出典：令和3年住民基本台帳年齢階級別人口 (市区町村別)) をそれぞれ使用。令和4年9月1日以降のデータでは、令和4年度の住民基本台帳に基づくものに分母の人口データを変更。

※高齢者ワクチン接種率 (3回目) (令和5年1月9日時点)は90.1%、高齢者ワクチン接種率 (4回目) (同日時点)は82.3%。(出典：東京都新型コロナウイルスワクチン接種ポータルサイト)

※新規陽性者数、重症者数及び死亡者数は、東京都新型コロナウイルス対策サイトで公開されているもの。重症者数は、入院患者数のうち、人工呼吸器管理 (ECMOを含む) が必要な患者数が計上されている。

東京都 新規陽性者（7日間平均）、重症者、死亡者及びワクチン接種率の推移

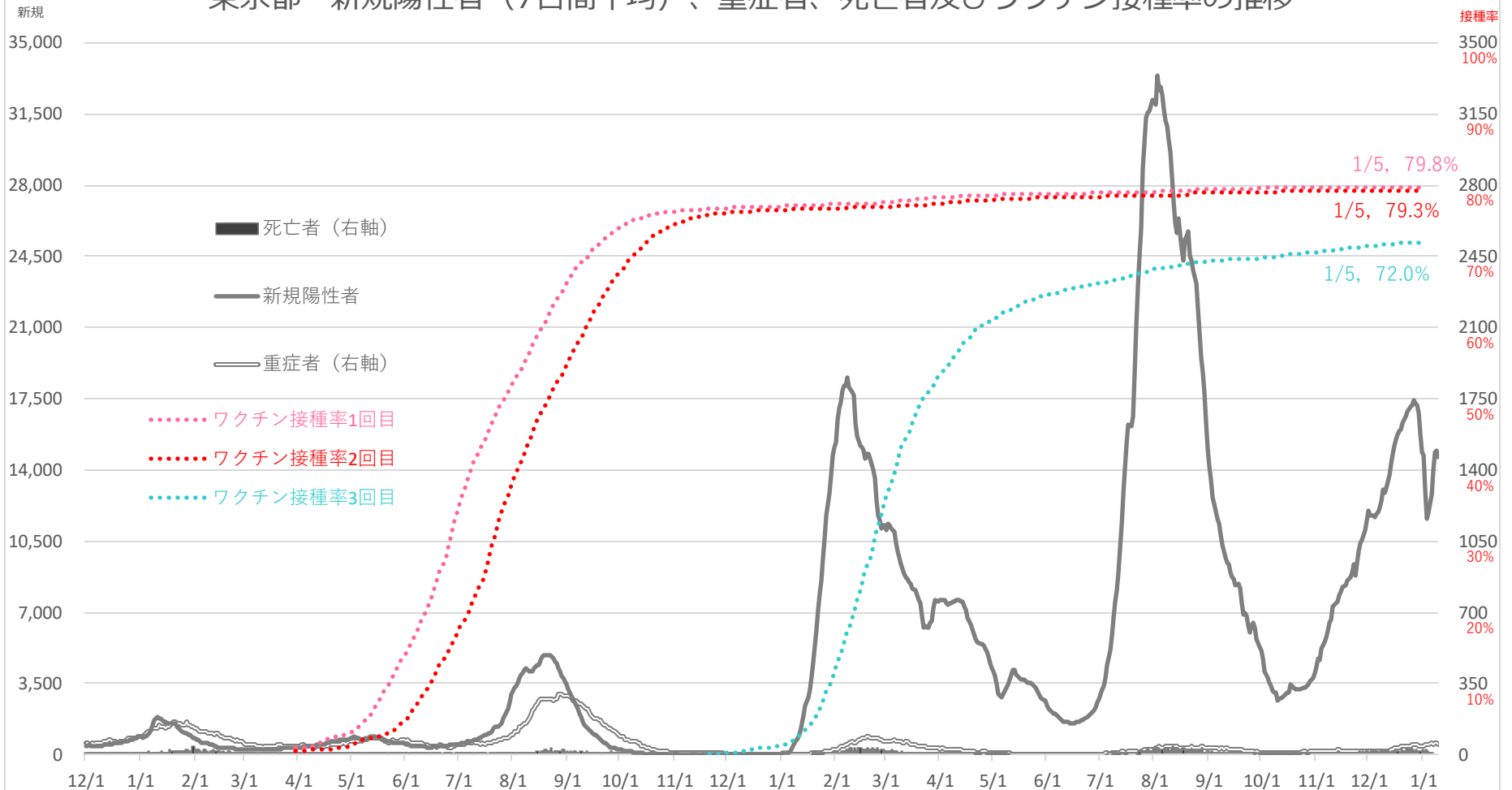

注1: 重症者は都の基準（人工呼吸器または人工心肺（ECMO）を使用している患者）（右軸）
 注2: 死亡者数は死亡日より集計しているため、公表日の死亡者数とは一致しない。（右軸）
 注3: 被接種者の都道府県および年齢分布は、ワクチン接種記録システム（VRS）に報告済みのデータのみにより把握可能であるため、ワクチン接種率の算出においては、VRSへ報告された、一般接種（高齢者を含む）と先行接種対象者（接種券付き予診票で接種を行った優先接種者）の合計回数を使用。
 注4: ワクチン接種率の分母となる人口データは、令和4年8月31日までは総務省「令和3年住民基本台帳年齢階級別人口（市区町村別）」を、同年9月1日以降は同「令和4年住民基本台帳年齢階級別人口（市区町村別）」を使用。

1月10日
 新規陽性者（7日間平均）／14,632人
 重症者／54人

東京都 70歳以上の新規陽性者（7日間平均）、重症者、死亡者及びワクチン接種率の推移

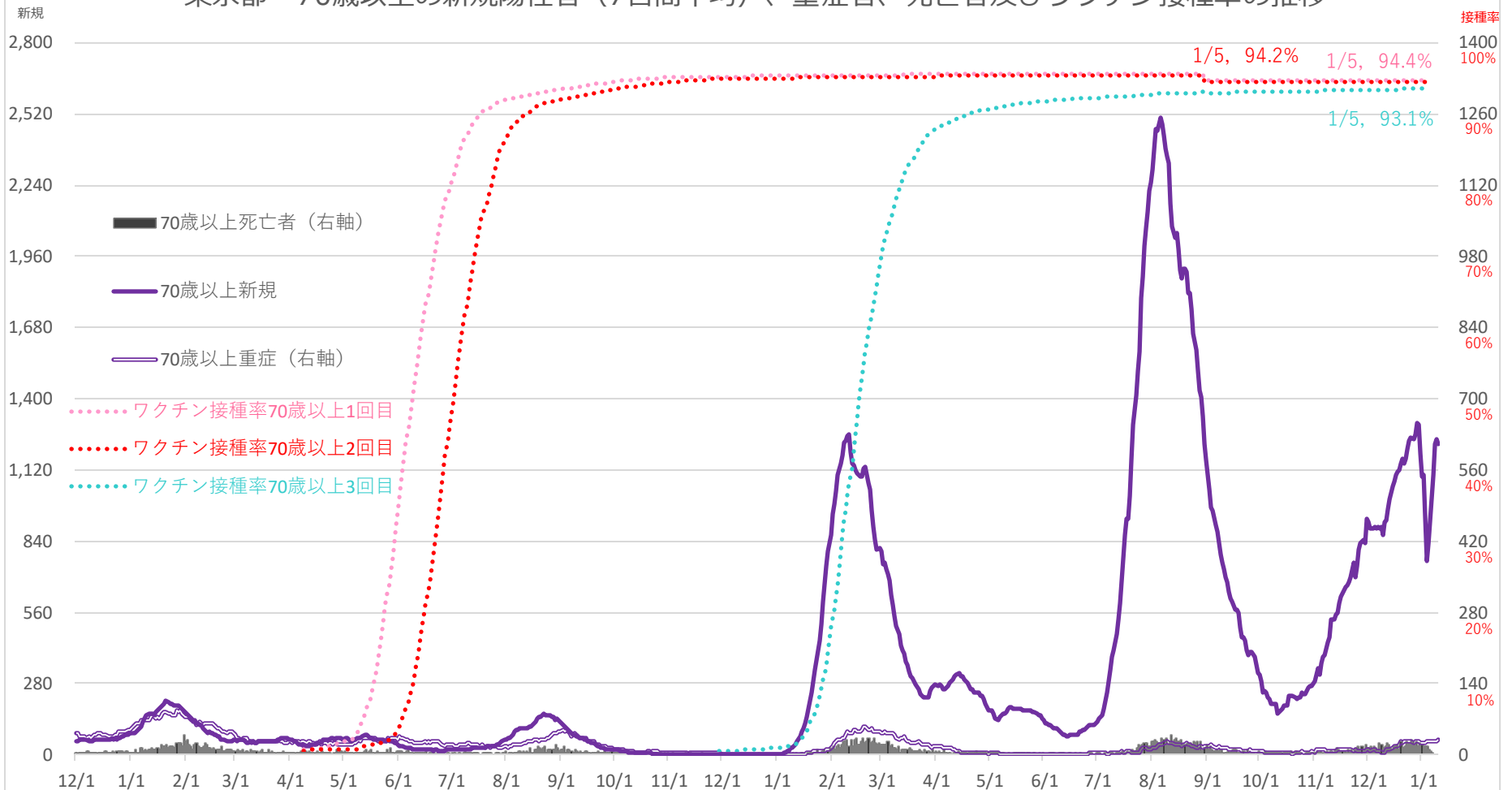

注1：重症者は都の基準（人工呼吸器または人工心肺（ECMO）を使用している患者）（右軸）
 注2：死亡者数は死亡日により集計しているため、公表日の死亡者数とは一致しない。（右軸）
 注3：被接種者の都道府県および年齢分布は、ワクチン接種記録システム（VRS）に報告済みのデータのみにより把握可能であるため、ワクチン接種率の算出においては、VRSへ報告された、一般接種（高齢者を含む）と先行接種対象者（接種券付き予診票で接種を行った優先接種者）の合計回数を使用。
 注4：ワクチン接種率の分母となる人口データは、令和4年8月31日までは総務省「令和3年住民基本台帳年齢階級別人口（市区町村別）」を、同年9月1日以降は同「令和4年住民基本台帳年齢階級別人口（市区町村別）」を使用。

1月10日
 新規陽性者（7日間平均）／1,223人
 重症者／29人

東京都 60代の新規陽性者（7日間平均）、重症者、死亡者及びワクチン接種率の推移

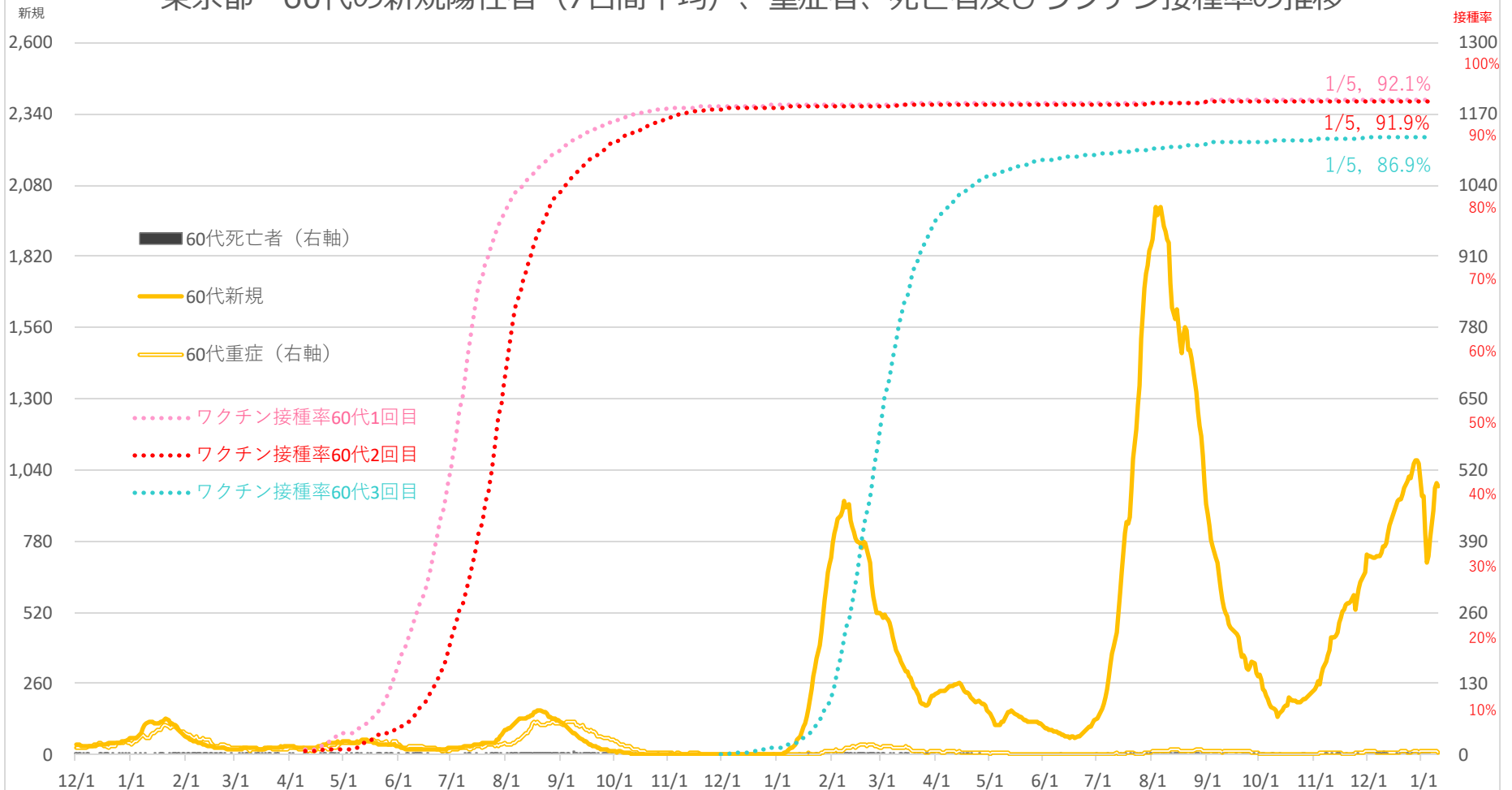

注1：重症者は都の基準（人工呼吸器または人工心肺（ECMO）を使用している患者）（右軸）
 注2：死亡者数は死亡日より集計しているため、公表日の死亡者数とは一致しない。（右軸）
 注3：被接種者の都道府県および年齢分布は、ワクチン接種記録システム（VRS）に報告済みのデータのみにより把握可能であるため、ワクチン接種率の算出においては、VRSへ報告された、一般接種（高齢者を含む）と先行接種対象者（接種券付き予診票で接種を行った優先接種者）の合計回数を使用。
 注4：ワクチン接種率の分母となる人口データは、令和4年8月31日までは総務省「令和3年住民基本台帳年齢階級別人口（市区町村別）」を、同年9月1日以降は同「令和4年住民基本台帳年齢階級別人口（市区町村別）」を使用。

1月10日
 新規陽性者（7日間平均）／981人
 重症者／5人

東京都 50代の新規陽性者（7日間平均）、重症者、死亡者及びワクチン接種率の推移

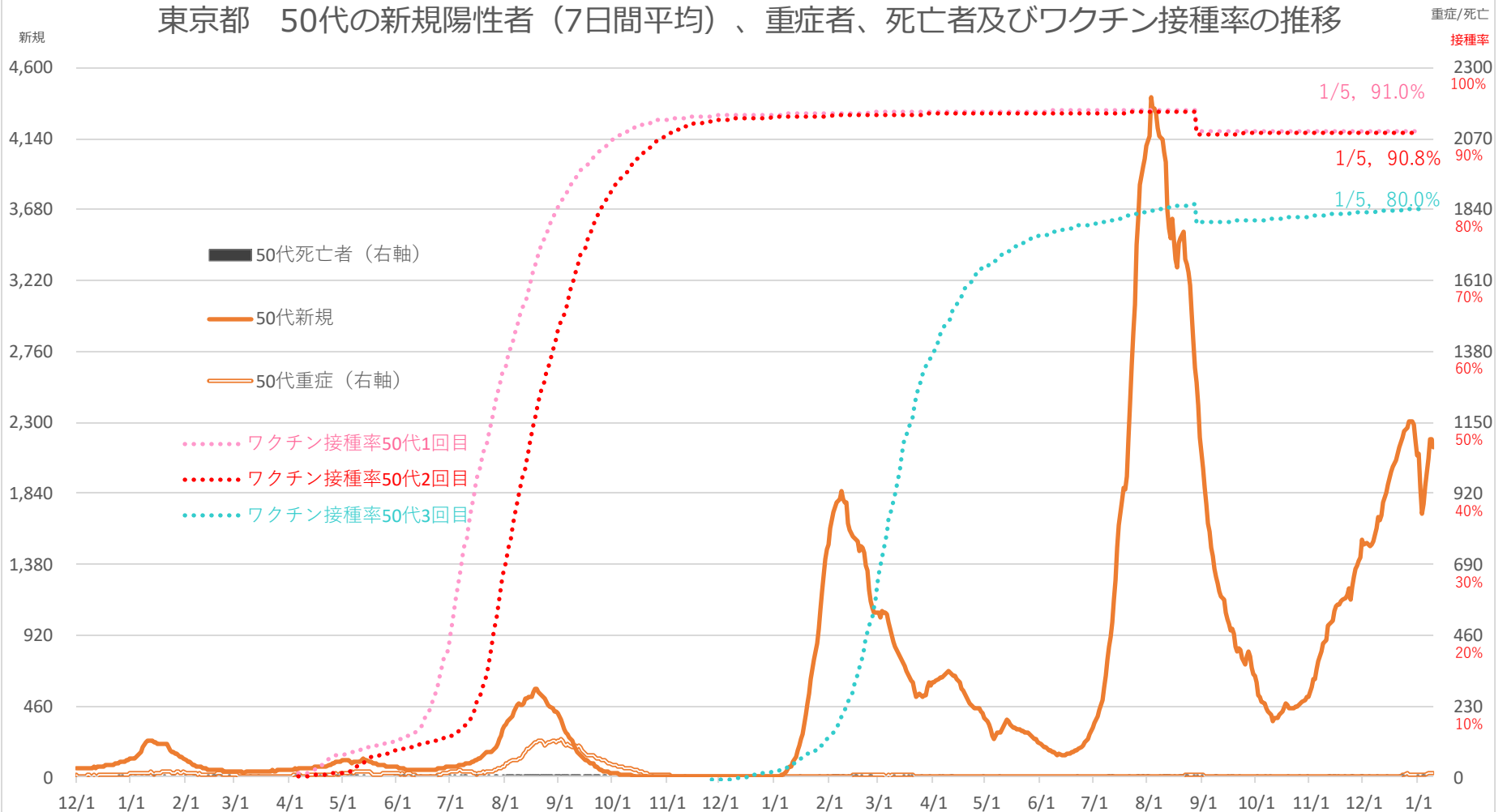

注1：重症者は都の基準（人工呼吸器または人工心肺（ECMO）を使用している患者）（右軸）
 注2：死亡者数は死亡日より集計しているため、公表日の死亡者数とは一致しない。（右軸）
 注3：被接種者の都道府県および年齢分布は、ワクチン接種記録システム（VRS）に報告済みのデータのみにより把握可能であるため、ワクチン接種率の算出においては、VRSへ報告された、一般接種（高齢者を含む）と先行接種対象者（接種券付き予診票で接種を行った優先接種者）の合計回数を使用。
 注4：ワクチン接種率の分母となる人口データは、令和4年8月31日までは総務省「令和3年住民基本台帳年齢級別人口（市区町村別）」を、同年9月1日以降は同「令和4年住民基本台帳年齢級別人口（市区町村別）」を使用。

1月10日
 新規陽性者（7日間平均）／2,143人
 重症者／11人

東京都 40代の新規陽性者（7日間平均）、重症者、死亡者及びワクチン接種率の推移

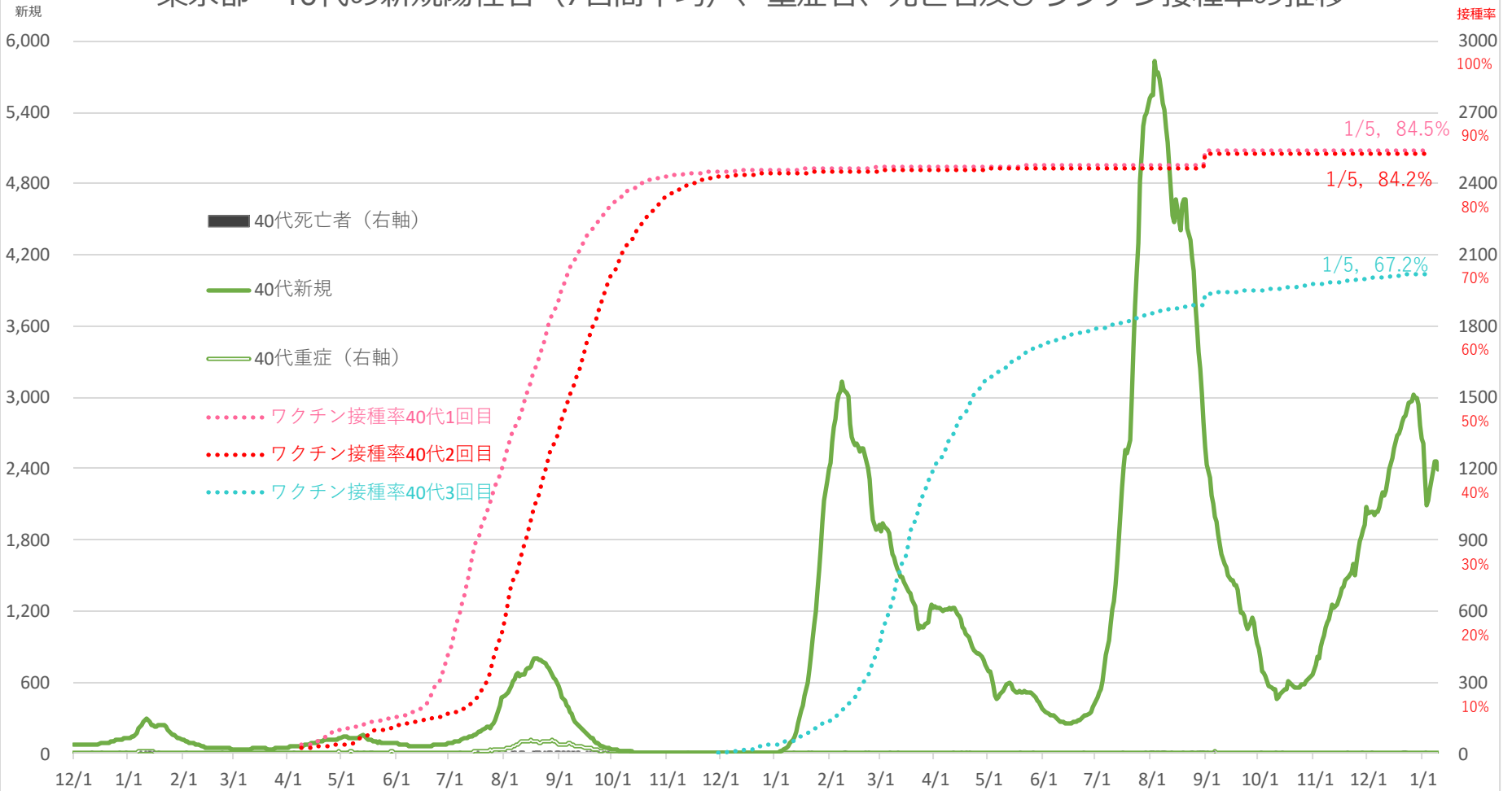

注1：重症者は都の基準（人工呼吸器または人工心肺（ECMO）を使用している患者）（右軸）
 注2：死亡者数は死亡日より集計しているため、公表日の死亡者数とは一致しない。（右軸）
 注3：被接種者の都道府県および年齢分布は、ワクチン接種記録システム(VRS)に報告済みのデータのみにより把握可能であるため、ワクチン接種率の算出においては、VRSへ報告された、一般接種（高齢者を含む）と先行接種対象者（接種券付き予診票で接種を行った優先接種者）の合計回数を使用。
 注4：ワクチン接種率の分母となる人口データは、令和4年8月31日までは総務省「令和3年住民基本台帳年齢階級別人口（市区町村別）」を、同年9月1日以降は同「令和4年住民基本台帳年齢階級別人口（市区町村別）」を使用。

1月10日
 新規陽性者（7日間平均）／2,392人
 重症者／5人

東京都 30代の新規陽性者（7日間平均）、重症者、死亡者及びワクチン接種率の推移

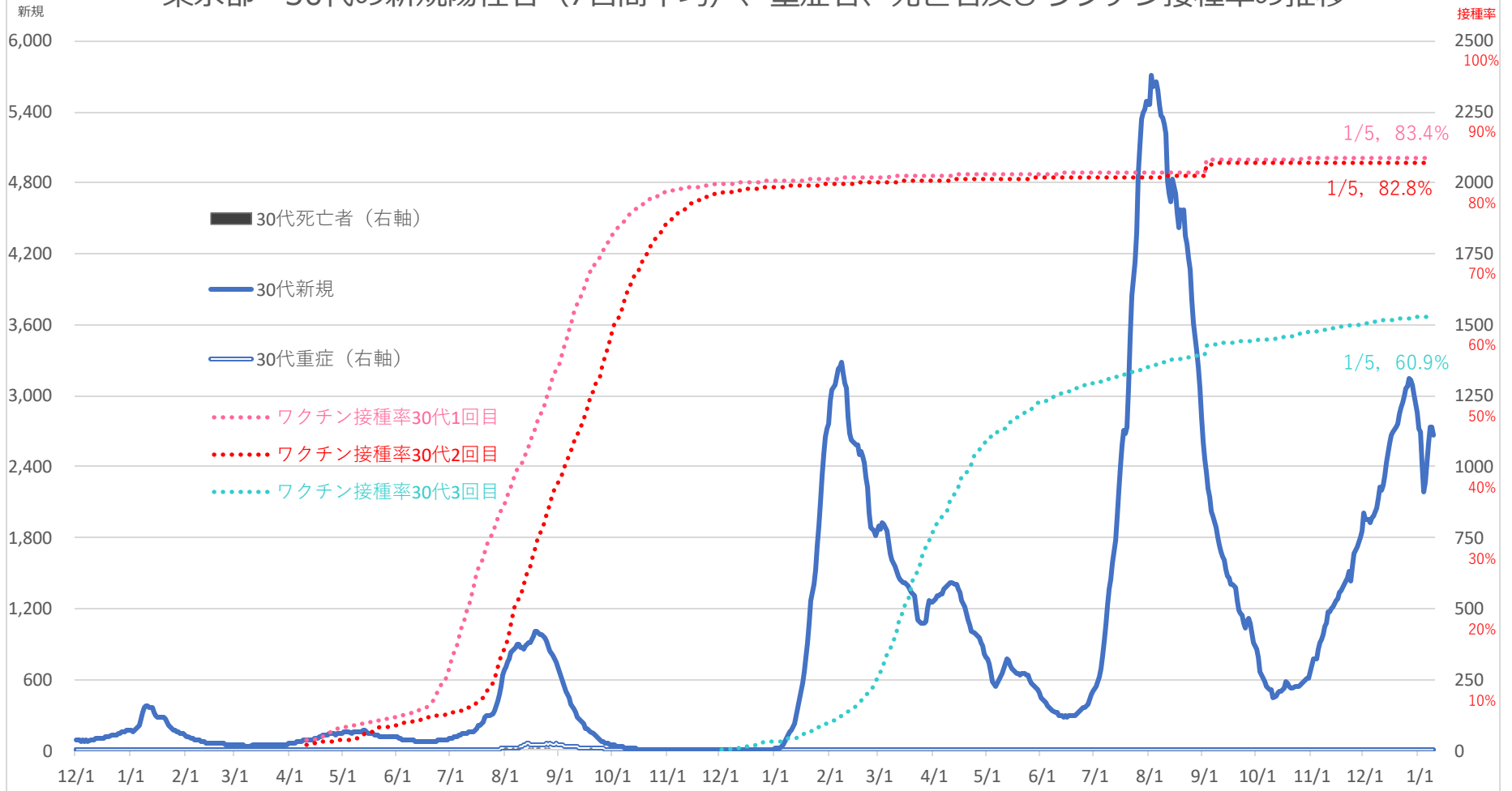

注1：重症者は都の基準（人工呼吸器または人工心肺（ECMO）を使用している患者）（右軸）
 注2：死亡者数は死亡日より集計しているため、公表日の死亡者数とは一致しない。（右軸）
 注3：被接種者の都道府県および年齢分布は、ワクチン接種記録システム（VRS）に報告済みのデータのみにより把握可能であるため、ワクチン接種率の算出においては、VRSへ報告された、一般接種（高齢者を含む）と先行接種対象者（接種券付き診票で接種を行った優先接種者）の合計回数を使用。
 注4：ワクチン接種率の分母となる人口データは、令和4年8月31日までは総務省「令和3年住民基本台帳年齢階級別人口（市区町村別）」を、同年9月1日以降は同「令和4年住民基本台帳年齢階級別人口（市区町村別）」を使用。

1月10日
 新規陽性者（7日間平均）／2,662人
 重症者／1人

東京都 20代の新規陽性者（7日間平均）、重症者、死亡者及びワクチン接種率の推移

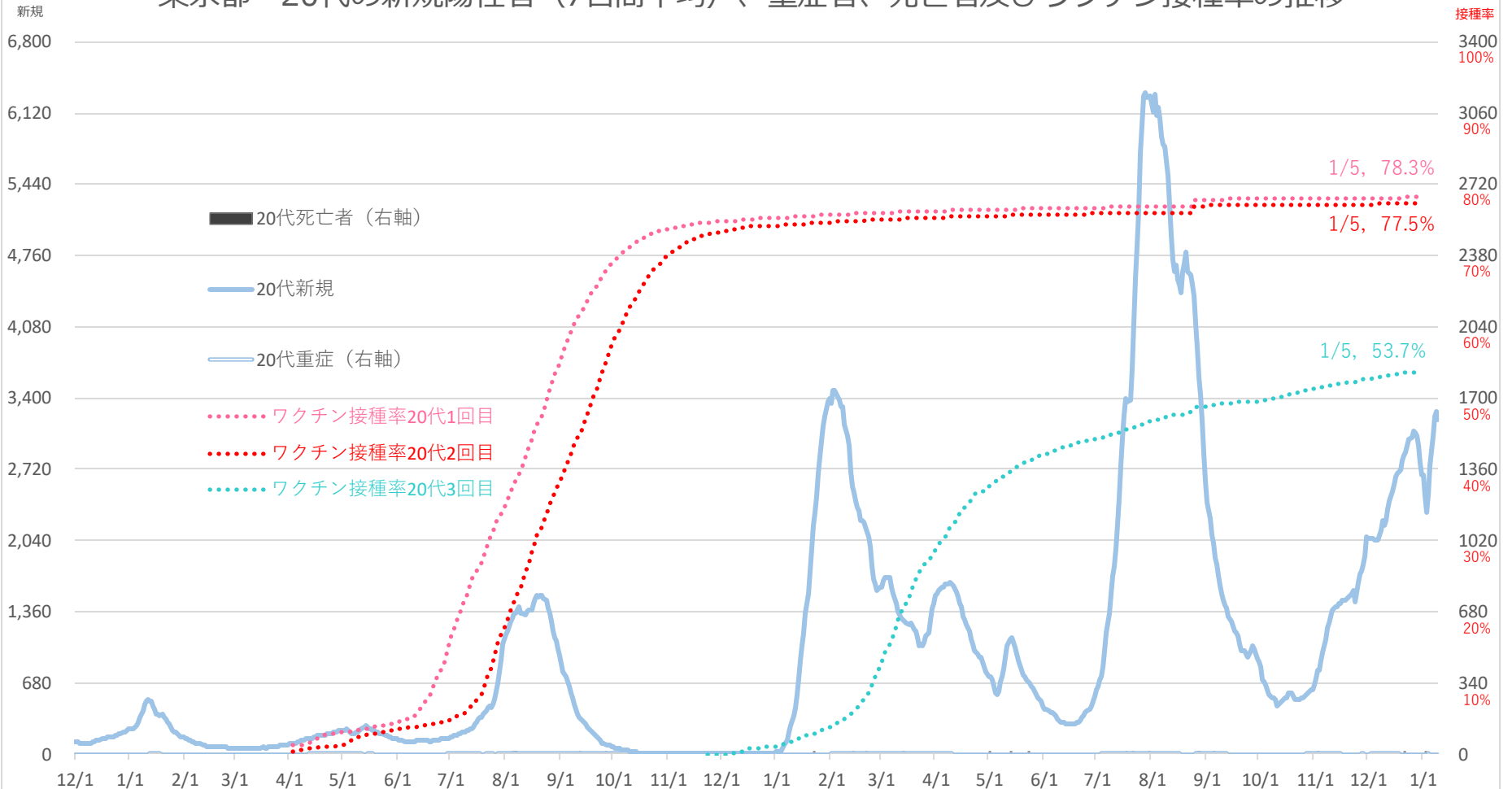

注1：重症者は都の基準（人工呼吸器または人工心肺（ECMO）を使用している患者）（右軸）
 注2：死亡者数は死亡日より集計しているため、公表日の死亡者数とは一致しない。（右軸）
 注3：被接種者の都道府県および年齢分布は、ワクチン接種記録システム（VRS）に報告済みのデータのみにより把握可能であるため、ワクチン接種率の算出においては、VRSへ報告された、一般接種（高齢者を含む）と先行接種対象者（接種券付き予診票で接種を行った優先接種者）の合計回数を使用。
 注4：ワクチン接種率の分母となる人口データは、令和4年8月31日までは総務省「令和3年住民基本台帳年齢階級別人口（市区町村別）」を、同年9月1日以降は同「令和4年住民基本台帳年齢階級別人口（市区町村別）」を使用。

1月10日
 新規陽性者（7日間平均）／3,196人
 重症者／0人

東京都 10代の新規陽性者（7日間平均）、重症者、死亡者及びワクチン接種率の推移

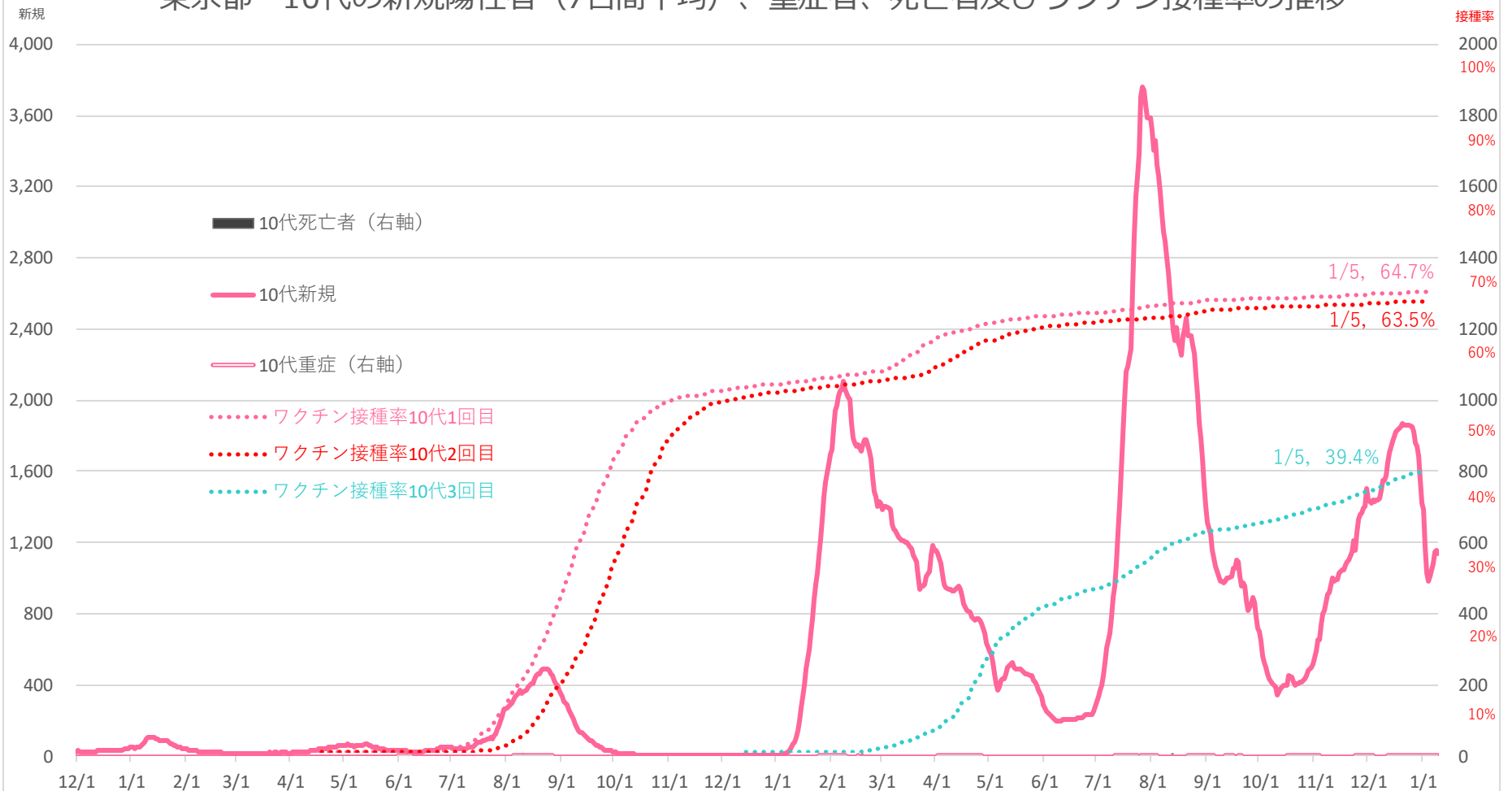

注1：重症者は都の基準（人工呼吸器または人工心肺（ECMO）を使用している患者）（右軸）
 注2：死亡者数は死亡日により集計しているため、公表日の死亡者数とは一致しない。（右軸）
 注3：被接種者の都道府県および年齢分布は、ワクチン接種記録システム(VRS)に報告済みのデータのみにより把握可能であるため、ワクチン接種率の算出においては、VRSへ報告された、一般接種（高齢者を含む）と先行接種対象者（接種券付き診票で接種を行った優先接種者）の合計回数を使用。
 注4：ワクチン接種率の分母となる人口データは、令和4年8月31日までは総務省「令和3年住民基本台帳年齢階級別人口（市区町村別）」を、同年9月1日以降は同「令和4年住民基本台帳年齢階級別人口（市区町村別）」を使用。

1月10日
 新規陽性者（7日間平均）／1,138人
 重症者／1人

東京都 10歳未満の新規陽性者（7日間平均）、重症者、死亡者及びワクチン接種率の推移

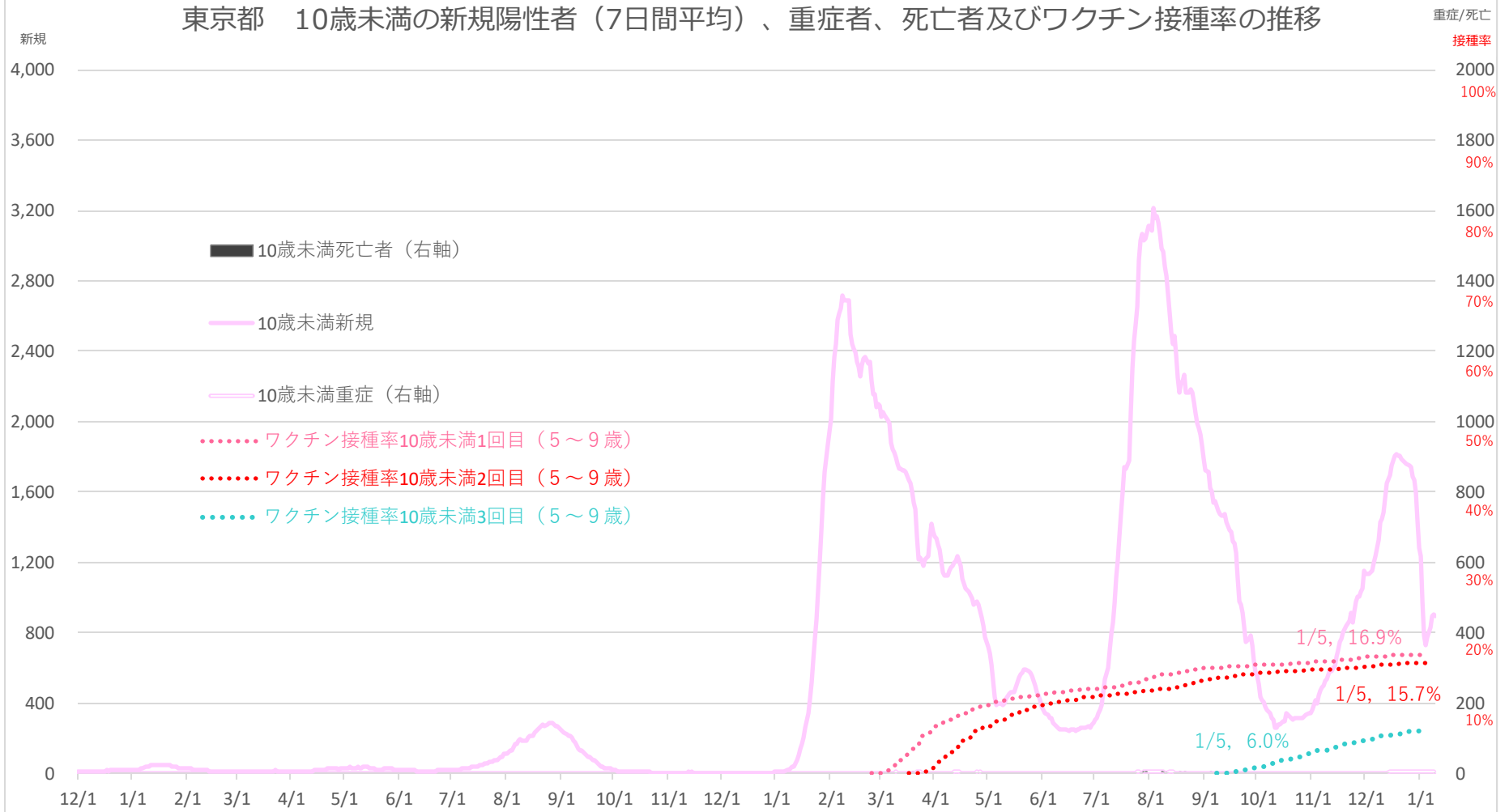

注1：重症者は都の基準（人工呼吸器または人工心肺（ECMO）を使用している患者）（右軸）
 注2：死亡者数は死亡日より集計しているため、公表日の死亡者数とは一致しない。（右軸）
 注3：被接種者の都道府県および年齢分布は、ワクチン接種記録システム（VRS）に報告済みのデータのみにより把握可能であるため、ワクチン接種率の算出においては、VRSへ報告された、一般接種（高齢者を含む）と先行接種対象者（接種券付き予診票で接種を行った優先接種者）の合計回数を使用。
 注4：ワクチン接種率の分母となる人口データは、令和4年8月31日までは総務省「令和3年住民基本台帳年齢階級別人口（市区町村別）」を、同年9月1日以降は同「令和4年住民基本台帳年齢階級別人口（市区町村別）」を使用。

1月10日
 新規陽性者（7日間平均）／895人
 重症者／2人

新型コロナウイルス感染症（変異株）のまとめ

一般的にウイルスは増殖や感染を繰り返す中で少しずつ変異していくものであり、新型コロナウイルスも約2週間で一箇所程度の速度で変異していると考えられている。国立感染症研究所は、こうした変異をリスク分析し、その評価に応じて、変異株を「懸念される変異株（VOC）」、「注目すべき変異株（VOI）」、「監視下の変異株（VUM）」に分類※1、2。変異株の発生動向はゲノムサーベイランスで監視している。

1. 懸念される変異株（Variants of Concern : VOC）

主に感染性や重篤度が増す・ワクチン効果が減弱するなど**性質が変化した可能性が明らかな株**

- B.1.1.529系統の変異株（オミクロン株）※3

| PANGO系統 (WHOラベル) | 最初の 検出 | 主な 変異 | 感染性※4 (従来株比) | 重篤度※4 (従来株比) | 再感染やワクチン 効果（従来株比） |
|---------------------------------|--------------------|----------------|------------------|-----------------------------------|--|
| B.1.1.529系統の 変異株 (オミクロン株) | 2021年11月 南アフリカ等 | N501Y E484A | 高い可能性 (デルタ株比) | 入院リスク、重症化 リスクが低い可能性 (デルタ株比) | 再感染リスク増加の可能性、 ワクチンの効果を弱める可 能性 (デルタ株比) |

2. 注目すべき変異株（Variants of Interest : VOI）

主に感染性や重篤度・ワクチン効果などに**影響を与える可能性が示唆されるかつ国内侵入・増加するリスク等がある株**

- 現在該当なし。

3. 監視下の変異株（Variants under Monitoring : VUM）

主に感染性や重篤度・ワクチン効果などに**影響を与える可能性が示唆される又はVOC/VOIに分類されたもので世界的に検出数が著しく減少等している株**

- 現在該当なし。

※1 国立感染症研究所では、WHO等の分類方法を参考に、変異株をVOC、VOI、VUMに分類している。国内での検出状況等を加味することから、分類は各国によって異なる。

※2 PANGO系統(pango lineage)は、新型コロナウイルスに関して用いられる国際的な系統分類命名法であり、変異株の呼称として広く用いられている。括弧内の変異株名は、WHOラベルである。

※3 オミクロン株は、PANGO系統のB.1.1.529系統とその亜系統にあたるBA系統を含んでいる。

※4 感染性・重篤度は、国立感染症研究所等による日本国内症例の疫学的分析結果に基づくもの。ただし、重篤度について、本結果のみから変異株の重症度について結論づけることは困難である。

新型コロナウイルス ゲノムサーベイランスによる系統別検出状況（国立感染症研究所）

国内 新型コロナゲノムの PANGO lineage 変遷（2023/01/06 現在）

[Only Domestic] Weekly Top 30 Graph (count each week)

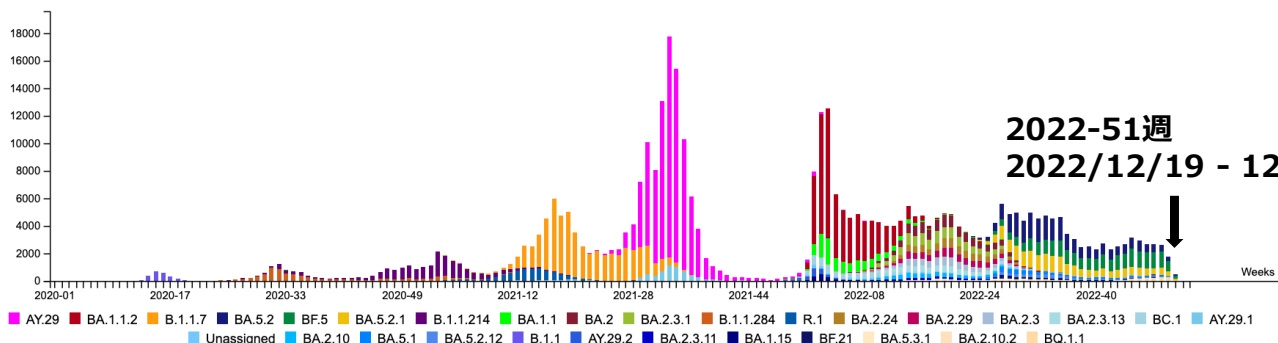

Unassigned: Not available correct PANGO lineage with low sequence quality because of low viral RNA load.

(ウイルス量が少なくゲノム情報が不十分であり正確に PANGO 系統を判定できない対象)

[Only Domestic] Weekly Top 30 Stacked Graph (count each week)

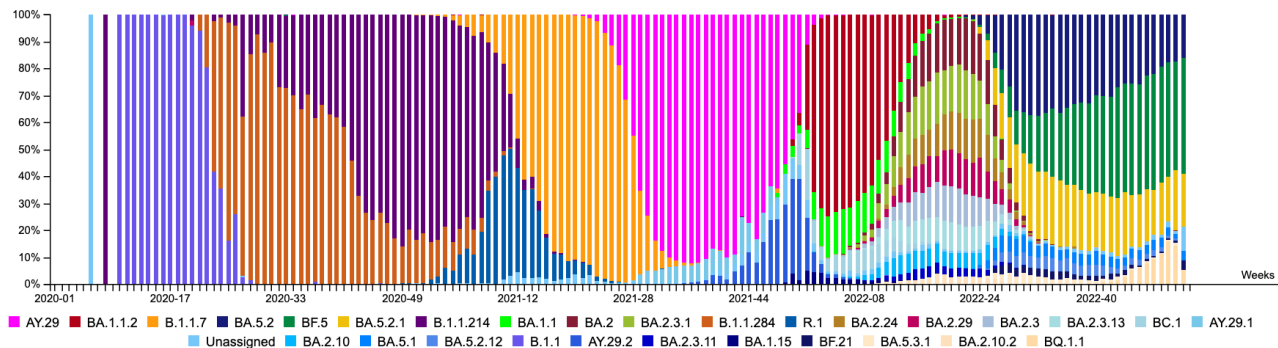

Unassigned: Not available correct PANGO lineage with low sequence quality because of low viral RNA load.

(ウイルス量が少なくゲノム情報が不十分であり正確に PANGO 系統を判定できない対象)

※地方衛生研究所で解析されたゲノム解析結果を含む。
 ※変異株PCR検査での陽性検体を優先してゲノム解読していたこともあるため、正確な母数でPANGO lineage判定できない可能性がある。
 ※デルタ株は、PANGO系統のB.1.617.2系統とその亜系統にあたるAY系統を含む。
 ※オミクロン株は、PANGO系統のB.1.1.529系統とその亜系統にあたるBA系統を含む。
 ※各都道府県のゲノムサーベイランスの状況については、厚生労働省HPの新型コロナウイルス感染症について/国内の発生状況/変異株に関する参考資料、において公表しています。

Lineage 2022-51 (w)

| | | | |
|-----------|-----|------------|-----|
| BA.2 | 1 | BA.5.2.6 | 67 |
| BA.2.10.1 | 1 | BA.5.2.7 | 2 |
| BA.2.3.20 | 4 | BA.5.3.1 | 6 |
| BA.2.75.5 | 1 | BA.5.5 | 1 |
| BA.2.75.6 | 1 | BA.5.5.1 | 1 |
| BM.1.1.1 | 4 | BA.5.6.2 | 1 |
| BM.4.1.1 | 17 | BE.1 | 1 |
| BN.1 | 58 | BE.4.1 | 15 |
| BR.2 | 2 | BF.1 | 1 |
| BR.3 | 1 | BF.10 | 2 |
| BS.1.1 | 6 | BF.11 | 7 |
| BY.1 | 1 | BF.13 | 1 |
| BA.5.1 | 9 | BF.14 | 2 |
| BA.5.1.10 | 1 | BF.15 | 1 |
| BA.5.1.2 | 1 | BF.2 | 1 |
| BA.5.1.28 | 1 | BF.20 | 1 |
| BA.5.1.3 | 1 | BF.21 | 4 |
| BA.5.1.5 | 18 | BF.22 | 2 |
| BA.5.2 | 87 | BF.25 | 4 |
| BA.5.2.1 | 113 | BF.28 | 2 |
| BA.5.2.12 | 3 | BF.5 | 201 |
| BA.5.2.16 | 2 | BF.7 | 68 |
| BA.5.2.20 | 2 | BQ.1 | 15 |
| BA.5.2.21 | 3 | BQ.1.1 | 72 |
| BA.5.2.24 | 1 | BQ.1.2 | 1 |
| BA.5.2.26 | 2 | XAZ | 2 |
| BA.5.2.28 | 1 | XBB.1 | 1 |
| BA.5.2.3 | 2 | Unassigned | 5 |

51週の時点でBA.1 0%、BA.2 11.7%、BA.4 0%、
 BA.5 87.4%、デルタ株 0%、それ以外 0.9%であった。
 ※それぞれの下位系統を含む

※その他の株は
 検出されていない。

※今後、解析判定データの追加登録が
 行われ、数値の変動があることに留意

*暫定：民間検査機関の検体に基づくゲノムサーベイランスによる系統別検出状況(国立感染症研究所)

民間検査機関：第43週～第50週（2022年）

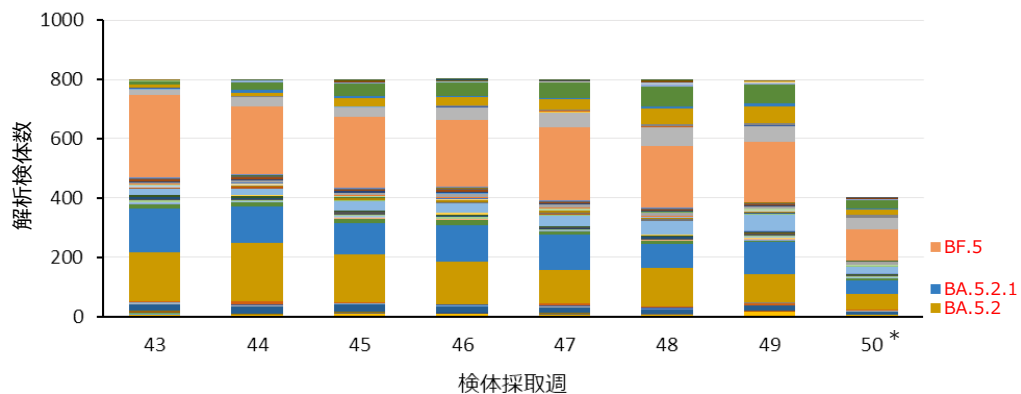

- BA.2 ■ BA.2.10.1 ■ BA.2.3 ■ BA.2.3.20 ■ BA.2.75 ■ BA.2.75.2 ■ BA.2.75.3
- BA.2.75.5 ■ BA.4.6 ■ BA.5 ■ BA.5.1 ■ BA.5.1.1 ■ BA.5.1.10 ■ BA.5.1.16
- BA.5.1.2 ■ BA.5.1.22 ■ BA.5.1.23 ■ BA.5.1.28 ■ BA.5.1.3 ■ BA.5.1.5 ■ BA.5.10.1
- BA.5.2 ■ BA.5.2.1 ■ BA.5.2.12 ■ BA.5.2.16 ■ BA.5.2.18 ■ BA.5.2.19 ■ BA.5.2.2
- BA.5.2.20 ■ BA.5.2.21 ■ BA.5.2.22 ■ BA.5.2.23 ■ BA.5.2.24 ■ BA.5.2.26 ■ BA.5.2.27
- BA.5.2.28 ■ BA.5.2.3 ■ BA.5.2.30 ■ BA.5.2.31 ■ BA.5.2.33 ■ BA.5.2.6 ■ BA.5.2.7
- BA.5.2.9 ■ BA.5.3.1 ■ BA.5.5 ■ BA.5.5.1 ■ BA.5.5.2 ■ BA.5.6.2 ■ BA.5.9
- BE.1 ■ BE.1.1 ■ BE.1.1.2 ■ BE.4 ■ BE.4.1 ■ BF.1 ■ BF.10
- BF.11 ■ BF.12 ■ BF.13 ■ BF.14 ■ BF.2 ■ BF.21 ■ BF.22
- BF.25 ■ BF.27 ■ BF.28 ■ BF.4 ■ BF.5 ■ BF.7 ■ BF.8
- BL.1 ■ BL.2 ■ BM.1.1 ■ BM.1.1.1 ■ BM.4.1.1 ■ BN.1 ■ BQ.1
- BQ.1.1 ■ BQ.1.2 ■ BQ.1.3 ■ BR.2 ■ BR.3 ■ BS.1.1 ■ BT.1
- BY.1 ■ Unassigned ■ XAZ ■ XBB.1 ■ XBC ■ XBC.1

民間検査機関：第50週（2022年12月12日～12月18日）

| Lineage (pangolin) (version: 4.1.3) | 検体数 (第50週) | 割合 | Lineage (pangolin) (version: 4.1.3) | 検体数 (第50週) | 割合 |
|-------------------------------------|------------|---------------|-------------------------------------|-------------|----------------|
| BA.2 | 37 | 9.25% | BA.5 | (続き) | (続き) |
| BN.1 | 18 | 4.50% | BQ.1.2 | 2 | 0.50% |
| BM.4.1.1 | 10 | 2.50% | BA.5.2.21 | 2 | 0.50% |
| BA.2.3.20 | 7 | 1.75% | BF.28 | 1 | 0.25% |
| BR.3 | 1 | 0.25% | BF.21 | 1 | 0.25% |
| BM.1.1.1 | 1 | 0.25% | BA.5.2.28 | 1 | 0.25% |
| BA.5 | 360 | 90.00% | BA.5.2.16 | 1 | 0.25% |
| BF.5 | 105 | 26.25% | BF.22 | 1 | 0.25% |
| BA.5.2 | 51 | 12.75% | BF.10 | 1 | 0.25% |
| BA.5.2.1 | 47 | 11.75% | BF.4 | 1 | 0.25% |
| BF.7 | 38 | 9.50% | BA.5.1.16 | 1 | 0.25% |
| BQ.1.1 | 29 | 7.25% | BA.5.1.23 | 1 | 0.25% |
| BA.5.2.6 | 22 | 5.50% | BA.5.2.7 | 1 | 0.25% |
| BA.5.1 | 10 | 2.50% | BA.5.2.19 | 1 | 0.25% |
| BF.11 | 8 | 2.00% | BF.2 | 1 | 0.25% |
| BA.5.2.24 | 5 | 1.25% | BA.5.5.1 | 1 | 0.25% |
| BA.5.2.12 | 5 | 1.25% | BA.5.2.33 | 1 | 0.25% |
| BA.5.1.5 | 4 | 1.00% | Others | 1 | 0.25% |
| BA.5.2.20 | 4 | 1.00% | XAZ | 1 | 0.25% |
| BQ.1 | 4 | 1.00% | Unassigned | 2 | 0.50% |
| BA.5.2.3 | 4 | 1.00% | Unassigned | 2 | 0.50% |
| BE.4.1 | 4 | 1.00% | 総計 | 400* | 100.00% |
| BA.5.1.2 | 2 | 0.50% | | | |

※この表において、検出されたLineage (pangolin)のうち、割合が高いLineage（上位3位）は赤字で示す。またLineageの定義については以下のサイトのリストを参照。https://cov-lineages.org/lineage_list.html

*通常は民間検査機関2社の検体検出状況を示すが、今回は1社のみの暫定資料であることに注意。