

平成 30 年

# 全国がん登録 罹患数・率 報告

CANCER INCIDENCE OF JAPAN

2018

厚生労働省健康局がん・疾病対策課

CANCER AND DISEASE CONTROL DIVISION

MINISTRY OF HEALTH, LABOUR AND WELFARE



平成 30 年

# 全国がん登録 罹患数・率 報告

## 目次

I 全国がん登録の概要 .....	1
第 1 章 事業の概要 .....	1
1. 事業の概要 .....	1
1) 目的 .....	1
2) 対象及び客体 .....	1
3) 実施の期間 .....	1
4) 実施の方法 .....	1
5) 結果の集計 .....	2
2. 調査票 .....	3
1) 届出項目一覧 .....	3
2) 届出票及び死亡者情報票の届出経路 .....	3
3) 電子届出票 PDF .....	4
3. 登録対象の範囲 .....	6
1) 地域範囲 .....	6
2) 登録対象の地域的属性 .....	6
3) 登録対象の人的範囲 .....	6
4) 届出期間 .....	6
5) 届出対象のがん（がん登録等の推進に関する法律施行令第 1 条） .....	6
6) 死亡者新規がん情報に関する通知の範囲 .....	6
第 2 章 結果の利用上の解説 .....	7
1. 2018 年罹患数・率の主な注意点 .....	7
1) 届出の義務化 .....	7
2) 都道府県間の情報移送 .....	7
3) 過去の診断年の混在 .....	7
4) 患者集約の課題 .....	8
5) 遡り調査によって登録された診断日の定義変更 .....	9

6) 今後について.....	9
2. 用語の解説.....	10
3. 比率の解説.....	10
4. 全国がん登録情報の処理過程.....	11
1) 国際疾病分類腫瘍学.....	11
(1) コーディング.....	12
(2) 変換.....	12
2) 死亡者情報票における「原死因」選択.....	12
3) 同一患者の照合及び同定.....	13
4) 同一患者における同一腫瘍及びその他の情報の集約.....	13
5) 情報の論理チェック.....	13
6) 人口情報.....	13
7) 分類表.....	14
(1) 全国がん登録基本集計表.....	14
(2) 全国がん登録詳細集計表.....	15
II 結果の概要.....	17
1. 罹患数及び罹患率(正表).....	17
1) 罹患数.....	17
2) 罹患率.....	18
2. 年齢階級別罹患数及び罹患率.....	19
3. 発見経緯.....	21
4. 進展度.....	21
5. 受療割合及び切除内容.....	22
6. 精度指標.....	23
7. 全国がん罹患数・罹患率詳細集計表(付表).....	24
8. がん罹患数・率都道府県一覧基本集計表(正表).....	24
9. がん罹患数・率都道府県一覧基本集計表(付表).....	24
第3章 正表.....	25
表 1. 罹患数、部位割合(%)、粗罹患率(人口10万対)、年齢調整罹患率(人口10万対)、累積罹患率(%): 部位別、性別 A. 上皮内がんを除く.....	27
表 1. 罹患数、部位割合(%)、粗罹患率(人口10万対)、年齢調整罹患率(人口10万対)、累積罹患率(%): 部位別、性別 B. 上皮内がんを含む.....	28
表 2. 年齢階級別罹患数: 部位別、性別 A. 上皮内がんを除く.....	29

表 2. 年齢階級別罹患数： 部位別、性別 B. 上皮内がんを含む .....	32
表 3-1. 年齢階級別罹患率(人口 10 万対, 100 歳以上まるめ)： 部位別、性別 A. 上皮内がんを 除く.....	33
表 3-1. 年齢階級別罹患率(人口 10 万対, 100 歳以上まるめ)： 部位別、性別 B. 上皮内がんを 含む .....	36
表 3-2. 年齢階級別罹患率(人口 10 万対, 85 歳以上まるめ)： 部位別、性別 A. 上皮内がんを 除く.....	37
表 3-2. 年齢階級別罹患率(人口 10 万対, 85 歳以上まるめ)： 部位別、性別 B. 上皮内がんを 含む .....	40
表 4. 発見経緯(%)： 部位別 A. 上皮内がんを除く.....	41
表 4. 発見経緯(%)： 部位別 B. 上皮内がん含む.....	42
表 5-1. 進展度・総合(%)： 部位別 A. 上皮内がんを除く.....	43
表 5-1. 進展度・総合(%)： 部位別 B. 上皮内がんを含む.....	44
表 5-2. 進展度・治療前(%)： 部位別 A. 上皮内がんを除く.....	45
表 5-2. 進展度・治療前(%)： 部位別 B. 上皮内がんを含む.....	46
表 5-3. 進展度・術後(%)： 部位別 A. 上皮内がんを除く.....	47
表 5-3. 進展度・術後(%)： 部位別 B. 上皮内がんを含む.....	48
表 6. 初回治療内容割合(%)： 部位別 A. 上皮内がんを除く.....	49
表 6. 初回治療内容割合(%)： 部位別 B. 上皮内がんを含む.....	50
表 7. 外科的・鏡視下・内視鏡的治療の範囲(%)： 部位別 A. 上皮内がんを除く.....	51
表 7. 外科的・鏡視下・内視鏡的治療の範囲(%)： 部位別 B. 上皮内がんを含む.....	52
表 8. 精度指標： 部位別、性別 A. 上皮内がんを除く.....	53
表 8. 精度指標： 部位別、性別 B. 上皮内がんを含む.....	54

#### 第 4 章 付 表..... 55

付表 1. 罹患数、部位割合(%)、粗罹患率(人口 10 万対)、年齢調整罹患率(人口 10 万対)、累積 罹患率(%)： 詳細部位別、性別.....	57
--	----

#### 第 5 章 都 道 府 県 一 覧 正 表..... 59

表 21. 罹患数、部位割合(%)、粗罹患率(人口 10 万対)、年齢調整罹患率(人口 10 万対)、累積 罹患率(%)： 都道府県別、性別 A. 上皮内がんを除く 全部位 C00-C96.....	61
表 21. 罹患数、部位割合(%)、粗罹患率(人口 10 万対)、年齢調整罹患率(人口 10 万対)、累積 罹患率(%)： 都道府県別、性別 A. 上皮内がんを除く 口腔・咽頭 C00-C14.....	62
表 21. 罹患数、部位割合(%)、粗罹患率(人口 10 万対)、年齢調整罹患率(人口 10 万対)、累積 罹患率(%)： 都道府県別、性別 A. 上皮内がんを除く 食道 C15.....	63
表 21. 罹患数、部位割合(%)、粗罹患率(人口 10 万対)、年齢調整罹患率(人口 10 万対)、累積	

罹患率(%)：都道府県別、性別 A. 上皮内がんを除く 胃 C16.....	64
表 21. 罹患数、部位割合(%)、粗罹患率(人口 10 万対)、年齢調整罹患率(人口 10 万対)、累積	
罹患率(%)：都道府県別、性別 A. 上皮内がんを除く 大腸(結腸・直腸) C18-C20.....	65
表 21. 罹患数、部位割合(%)、粗罹患率(人口 10 万対)、年齢調整罹患率(人口 10 万対)、累積	
罹患率(%)：都道府県別、性別 A. 上皮内がんを除く 結腸 C18.....	66
表 21. 罹患数、部位割合(%)、粗罹患率(人口 10 万対)、年齢調整罹患率(人口 10 万対)、累積	
罹患率(%)：都道府県別、性別 A. 上皮内がんを除く 直腸 C19-C20 .....	67
表 21. 罹患数、部位割合(%)、粗罹患率(人口 10 万対)、年齢調整罹患率(人口 10 万対)、累積	
罹患率(%)：都道府県別、性別 A. 上皮内がんを除く 肝および肝内胆管 C22.....	68
表 21. 罹患数、部位割合(%)、粗罹患率(人口 10 万対)、年齢調整罹患率(人口 10 万対)、累積	
罹患率(%)：都道府県別、性別 A. 上皮内がんを除く 胆のう・胆管 C23-C24 .....	69
表 21. 罹患数、部位割合(%)、粗罹患率(人口 10 万対)、年齢調整罹患率(人口 10 万対)、累積	
罹患率(%)：都道府県別、性別 A. 上皮内がんを除く 膵臓 C25.....	70
表 21. 罹患数、部位割合(%)、粗罹患率(人口 10 万対)、年齢調整罹患率(人口 10 万対)、累積	
罹患率(%)：都道府県別、性別 A. 上皮内がんを除く 喉頭 C32.....	71
表 21. 罹患数、部位割合(%)、粗罹患率(人口 10 万対)、年齢調整罹患率(人口 10 万対)、累積	
罹患率(%)：都道府県別、性別 A. 上皮内がんを除く 肺 C33-C34.....	72
表 21. 罹患数、部位割合(%)、粗罹患率(人口 10 万対)、年齢調整罹患率(人口 10 万対)、累積	
罹患率(%)：都道府県別、性別 A. 上皮内がんを除く 皮膚 C43-C44 .....	73
表 21. 罹患数、部位割合(%)、粗罹患率(人口 10 万対)、年齢調整罹患率(人口 10 万対)、累積	
罹患率(%)：都道府県別、性別 A. 上皮内がんを除く 乳房 C50.....	74
表 21. 罹患数、部位割合(%)、粗罹患率(人口 10 万対)、年齢調整罹患率(人口 10 万対)、累積	
罹患率(%)：都道府県別、性別 A. 上皮内がんを除く 子宮 C53-C55 .....	75
表 21. 罹患数、部位割合(%)、粗罹患率(人口 10 万対)、年齢調整罹患率(人口 10 万対)、累積	
罹患率(%)：都道府県別、性別 A. 上皮内がんを除く 子宮頸部 C53.....	76
表 21. 罹患数、部位割合(%)、粗罹患率(人口 10 万対)、年齢調整罹患率(人口 10 万対)、累積	
罹患率(%)：都道府県別、性別 A. 上皮内がんを除く 子宮体部 C54.....	77
表 21. 罹患数、部位割合(%)、粗罹患率(人口 10 万対)、年齢調整罹患率(人口 10 万対)、累積	
罹患率(%)：都道府県別、性別 A. 上皮内がんを除く 卵巣 C56.....	78
表 21. 罹患数、部位割合(%)、粗罹患率(人口 10 万対)、年齢調整罹患率(人口 10 万対)、累積	
罹患率(%)：都道府県別、性別 A. 上皮内がんを除く 前立腺 C61 .....	79
表 21. 罹患数、部位割合(%)、粗罹患率(人口 10 万対)、年齢調整罹患率(人口 10 万対)、累積	
罹患率(%)：都道府県別、性別 A. 上皮内がんを除く 膀胱 C67.....	80
表 21. 罹患数、部位割合(%)、粗罹患率(人口 10 万対)、年齢調整罹患率(人口 10 万対)、累積	
罹患率(%)：都道府県別、性別 A. 上皮内がんを除く 腎・尿路(膀胱除く) C64-C66 C68 81	
表 21. 罹患数、部位割合(%)、粗罹患率(人口 10 万対)、年齢調整罹患率(人口 10 万対)、累積	

罹患率(%)：都道府県別、性別 A. 上皮内がんを除く 脳・中枢神経系 C70-C72.....	82
表 21. 罹患数、部位割合(%)、粗罹患率(人口 10 万対)、年齢調整罹患率(人口 10 万対)、累積 罹患率(%)：都道府県別、性別 A. 上皮内がんを除く 甲状腺 C73 .....	83
表 21. 罹患数、部位割合(%)、粗罹患率(人口 10 万対)、年齢調整罹患率(人口 10 万対)、累積 罹患率(%)：都道府県別、性別 A. 上皮内がんを除く 悪性リンパ腫 C81-C85 C96.....	84
表 21. 罹患数、部位割合(%)、粗罹患率(人口 10 万対)、年齢調整罹患率(人口 10 万対)、累積 罹患率(%)：都道府県別、性別 A. 上皮内がんを除く 多発性骨髄腫 C88-C90 .....	85
表 21. 罹患数、部位割合(%)、粗罹患率(人口 10 万対)、年齢調整罹患率(人口 10 万対)、累積 罹患率(%)：都道府県別、性別 A. 上皮内がんを除く 白血病 C91-C95 .....	86
表 21. 罹患数、部位割合(%)、粗罹患率(人口 10 万対)、年齢調整罹患率(人口 10 万対)、累積 罹患率(%)：都道府県別、性別 B. 上皮内がんを含む 全部位 C00-C96 D00-D09.....	87
表 21. 罹患数、部位割合(%)、粗罹患率(人口 10 万対)、年齢調整罹患率(人口 10 万対)、累積 罹患率(%)：都道府県別、性別 B. 上皮内がんを含む 食道 C15 D001 .....	88
表 21. 罹患数、部位割合(%)、粗罹患率(人口 10 万対)、年齢調整罹患率(人口 10 万対)、累積 罹患率(%)：都道府県別、性別 B. 上皮内がんを含む 大腸(結腸・直腸) C18-C20 D010- D012.....	89
表 21. 罹患数、部位割合(%)、粗罹患率(人口 10 万対)、年齢調整罹患率(人口 10 万対)、累積 罹患率(%)：都道府県別、性別 B. 上皮内がんを含む 結腸 C18 D010 .....	90
表 21. 罹患数、部位割合(%)、粗罹患率(人口 10 万対)、年齢調整罹患率(人口 10 万対)、累積 罹患率(%)：都道府県別、性別 B. 上皮内がんを含む 直腸 C19-C20 D011-D012.....	91
表 21. 罹患数、部位割合(%)、粗罹患率(人口 10 万対)、年齢調整罹患率(人口 10 万対)、累積 罹患率(%)：都道府県別、性別 B. 上皮内がんを含む 肺 C33-C34 D021-D022.....	92
表 21. 罹患数、部位割合(%)、粗罹患率(人口 10 万対)、年齢調整罹患率(人口 10 万対)、累積 罹患率(%)：都道府県別、性別 B. 上皮内がんを含む 皮膚 C43-C44 D030-D049.....	93
表 21. 罹患数、部位割合(%)、粗罹患率(人口 10 万対)、年齢調整罹患率(人口 10 万対)、累積 罹患率(%)：都道府県別、性別 B. 上皮内がんを含む 乳房 C50 D05.....	94
表 21. 罹患数、部位割合(%)、粗罹患率(人口 10 万対)、年齢調整罹患率(人口 10 万対)、累積 罹患率(%)：都道府県別、性別 B. 上皮内がんを含む 子宮 C53-C55 D06.....	95
表 21. 罹患数、部位割合(%)、粗罹患率(人口 10 万対)、年齢調整罹患率(人口 10 万対)、累積 罹患率(%)：都道府県別、性別 B. 上皮内がんを含む 子宮頸部 C53 D06.....	96
表 21. 罹患数、部位割合(%)、粗罹患率(人口 10 万対)、年齢調整罹患率(人口 10 万対)、累積 罹患率(%)：都道府県別、性別 B. 上皮内がんを含む 膀胱 C67 D090 .....	97
第 6 章 都 道 府 県 一 覧 付 表.....	99

# CANCER INCIDENCE OF JAPAN

2018

Preface

Part I	Outline of National Cancer Registry.....	1
Chapter 1	Brief Summary .....	1
1.	Brief Summary .....	1
1)	Objectives .....	1
2)	Population of Registration .....	1
3)	Period of Registration.....	1
4)	Methods of Registration .....	1
5)	Calculation .....	2
2.	Report Form.....	3
1)	List of Report Items .....	3
2)	Flow of Report Form and Death Certificate .....	3
3)	e-Report Form (PDF) .....	4
3.	Scope of Registration.....	6
1)	Geographic Area.....	6
2)	Address at Diagnosis .....	6
3)	Nationality .....	6
4)	Period of Registration.....	6
5)	Reportable Tumor .....	6
6)	Reportable Tumor in Death Certificate.....	6
Chapter 2	Commentary on the Results .....	7
1.	Notes for Incidence in 2018 .....	7
1)	Change in the System.....	7
2)	Mandatory Reporting .....	7
3)	Data Transfer between Prefectures.....	7
4)	Instability of Date of Diagnosis .....	8
5)	Issues on Consolidation.....	9
6)	Follow-Back Investigation.....	9
7)	Future Perspective.....	10
2.	Explanation of Terms .....	11
3.	Explanation of Ratios.....	11



4. Data Processing.....	12
1) ICD-O.....	12
(1) Coding.....	13
(2) Conversion.....	13
2) Selection of Cause of Death.....	13
3) Case Matching.....	14
4) Consolidation of Tumor Information.....	14
5) Logical Check of Data.....	14
6) Population.....	14
7) Tables.....	15
(1) Basic Statistics.....	15
(2) Detailed Statistics.....	16
 Part II Outline of the Results.....	 17
1. Incidence and Incidence Rate (Basic Statistics).....	17
1) Incidence.....	17
2) Incidence Rate.....	18
2. Incidence and Incidence Rate by Age-groups.....	19
3. Circumstances of Cancer Detection.....	21
4. Extent of Disease.....	21
5. Treatment and Motive of Resection.....	22
6. Quality Indicators.....	23
7. Detailed Statistics (By Cancer Site).....	24
8. Basic Statistics (List of Prefectures).....	24
9. Detailed Statistics (List of Prefectures).....	24
 Chapter 3 Basic Statistics.....	 25
 Chapter 4 Detailed Statistics.....	 55
 Chapter 5 Basic Statistics (List of Prefectures).....	 59
 Chapter 6 Detailed Statistics (List of Prefectures).....	 99

01	Hokkaido	24	Mie
02	Aomori	25	Shiga
03	Iwate	26	Kyoto
04	Miyagi	27	Osaka
05	Akita	28	Hyogo
06	Yamagata	29	Nara
07	Fukushima	30	Wakayama
08	Ibaraki	31	Tottori
09	Tochigi	32	Shimane
10	Gumma	33	Okayama
11	Saitama	34	Hiroshima
12	Chiba	35	Yamaguchi
13	Tokyo	36	Tokushima
14	Kanagawa	37	Kagawa
15	Niigata	38	Ehime
16	Toyama	39	Kochi
17	Ishikawa	40	Fukuoka
18	Fukui	41	Saga
19	Yamanashi	42	Nagasaki
20	Nagano	43	Kumamoto
21	Gifu	44	Oita
22	Shizuoka	45	Miyazaki
23	Aichi	46	Kagoshima
		47	Okinawa

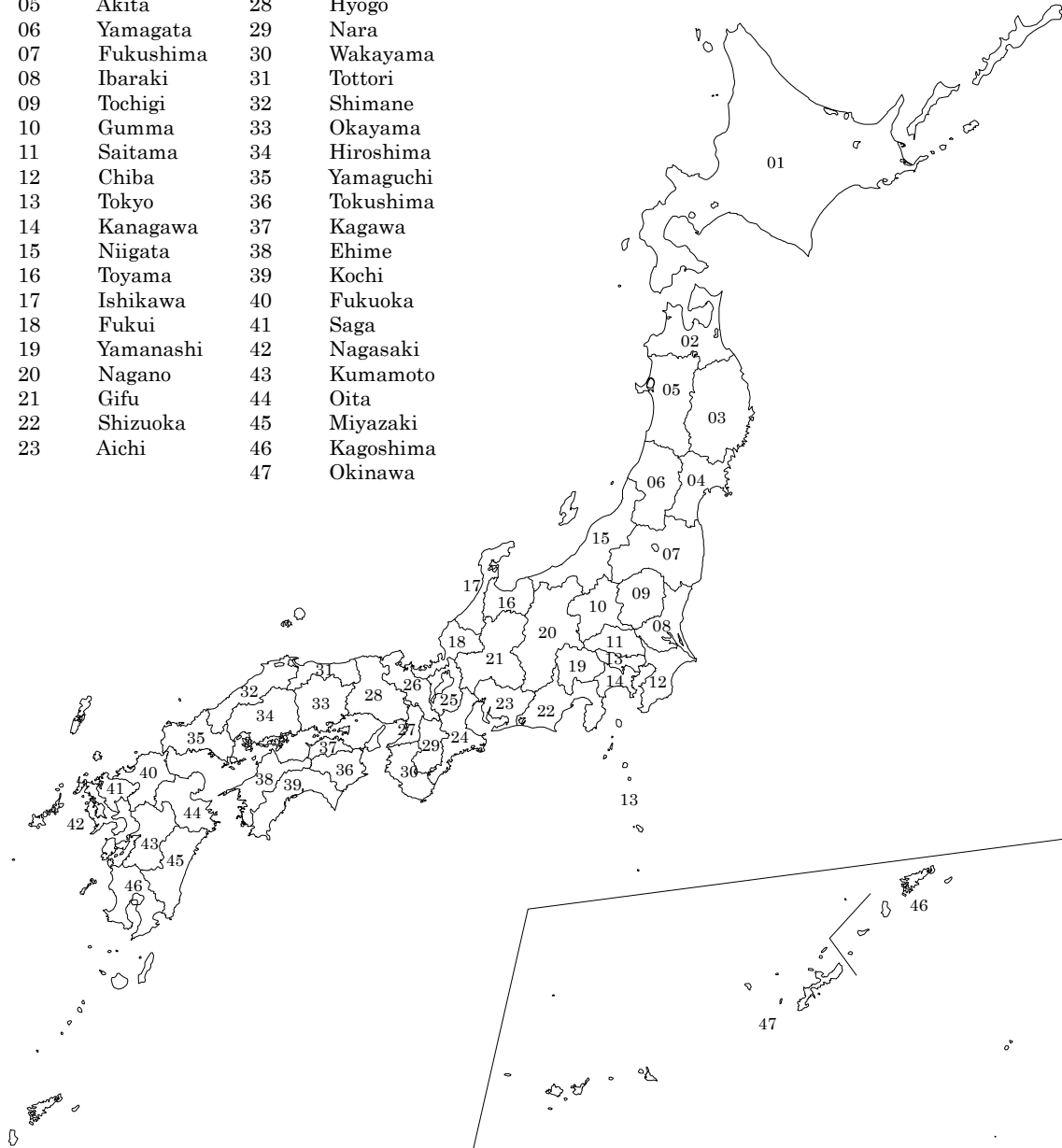

## 記 述

### DESCRIPTION

#### 1. 表章記号の規約

Symbols used in tables

計数のない場合 0 Magnitude zero
集計上の規則から計数を表章することが不適当な場合 — Inappropriate to display figures according to the rule of calculation
統計項目のありえない場合及び除算での分母が0である場合 ・ Category not applicable
計数のない場合及び比率が微少（0.05未満）の場合 0.0 Figure less than 0.05

#### 2. 利用上の注意

なお、掲載の数値は表示桁数未満で四捨五入しているため、内訳の合計が「総数」に合わない場合があります。

Note

The figures indicated are rounded off. Thus, the sum of details may not be necessarily equal to the “total number”.



# I 全国がん登録の概要

## Part I Outline of National Cancer Registry

### 第1章 事業の概要

#### Chapter 1 Brief Summary

##### 1. 事業の概要

###### 1) 目的

全国がん登録は、がん医療の質の向上並びにがんの予防の推進のため、情報提供の充実その他のがん対策を科学的知見に基づき実施するため、がんの罹患、治療、転帰等の状況を把握し、分析することを目的とする。

###### 2) 対象及び客体

がん登録等の推進に関する法律（平成 25 年法律第 111 号。以下「法」という。）によりがんの初回の診断が行われたとして全ての病院及び指定された診療所（以下「病院等」という。）から都道府県知事に届け出られた者及び市区町村長から報告される死亡者情報票によって把握されたがんによる死亡者を対象としている。本概要は、2018 年に日本において診断された日本人及び外国人の事象を客体としている。

###### 3) 実施の期間

2018 年 1 月 1 日～ 同年 12 月 31 日

###### 4) 実施の方法

病院等の管理者は、届出対象となっているがんの診断又は治療をした場合に届出票を作成し、都道府県知事を介して厚生労働大臣に提出する。市区町村長は、死亡の届書（死亡届及び死亡診断書等）に基づいて死亡者情報票を作成し、都道府県知事を介して厚生労働大臣に提出する。厚生労働大臣は、提出された情報について照合等を行いデータベースに記録する。なお法第 23 条の規定によりこれらの厚生労働大臣の権限及び事務は、国立研究開発法人国立がん研究センター（以下「国立がん研究センター」という。）に委任されている。

また、市区町村長による死亡者情報票の提出については、「がん登録等の推進に関する法律に基づく死亡者情報票の作成について」（平成 27 年 11 月 24 日付統発 1124 第 1 号及び健発 1124 号第 2 号）において、人口動態調査の死亡票の作成及び提出することをもって替えることができるものとしている。

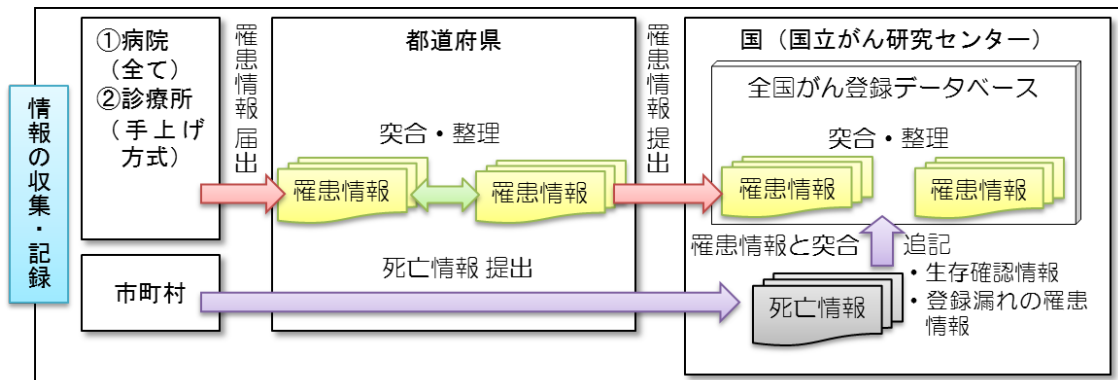

## 5) 結果の集計

集計は、国立がん研究センターにおいて行った。

法第2条によって定められた届出対象となる疾患を、「国際疾病分類腫瘍学 第3版」により分類し、「疾病、傷害及び死因の統計分類提要 ICD-10 (2013年版) 準拠」に変換した統計分類によって集計している。

がん登録では、原発のがんを登録している。また、1人の人で、独立した2種類以上のがんが発見されることがある。その場合、それぞれのがんを独立して数えるため、延べ人数である。

## 2. 調査票

### 1) 届出項目一覧

項目番号	項目名	区分
1	病院等の名称	
2	診療録番号	
3	カナ氏名	
4	氏名	
5	性別	1 男 2 女
6	生年月日	
7	診断時住所	
8	側性	1 右側 2 左側 3 両側 7 側性なし 9 不明 (原発側不明を含む)
9	原発部位	テキスト又は ICD-0-3 局在コードによる提出
10	病理診断	テキスト又は ICD-0-3 形態コードによる提出
11	診断施設	1 自施設診断 2 他施設診断
12	治療施設	1 自施設で初回治療をせず、他施設に紹介又はその後の経過不明 2 自施設で初回治療を開始 3 他施設で初回治療を開始後に、自施設に受診して初回治療を継続 4 他施設で初回治療を終了後に、自施設に受診 8 その他
13	診断根拠	1 原発巣の組織診 2 転移巣の組織診 3 細胞診 4 部位特異的腫瘍マーカー 5 臨床検査 6 臨床診断 9 不明
14	診断日	自施設診断日又は当該腫瘍初診日
15	発見経緯	1 がん検診・健康診断・人間ドックでの発見例 3 他疾患の経過観察中の偶然発見 4 剖検発見 8 その他 9 不明
16	進展度・治療前	400 上皮内 410 限局 420 領域リンパ節転移 430 隣接臓器浸潤 440 遠隔転移 777 該当せず 499 不明
17	進展度・術後病理学的	400 上皮内 410 限局 420 領域リンパ節転移 430 隣接臓器浸潤 440 遠隔転移 660 手術なし又は術前治療後 777 該当せず 499 不明
18	外科的治療の有無	1 自施設で施行 2 自施設で施行なし 9 施行の有無不明
19	鏡視下治療の有無	1 自施設で施行 2 自施設で施行なし 9 施行の有無不明
20	内視鏡的治療の有無	1 自施設で施行 2 自施設で施行なし 9 施行の有無不明
21	外科的・鏡視下・内視鏡的治療の範囲	1 腫瘍遺残なし 4 腫瘍遺残あり 6 観血的治療なし 9 不明
22	放射線療法の有無	1 自施設で施行 2 自施設で施行なし 9 施行の有無不明
23	化学療法の有無	1 自施設で施行 2 自施設で施行なし 9 施行の有無不明
24	内分泌療法の有無	1 自施設で施行 2 自施設で施行なし 9 施行の有無不明
25	その他の治療の有無	1 自施設で施行 2 自施設で施行なし 9 施行の有無不明
26	死亡日	

### 2) 届出票及び死亡者情報票の届出経路

(届出票) 病院等 → 都道府県 → 厚生労働省  
(死亡者情報票) 市区町村 → 保健所 → 都道府県 ↑

### 3) 電子届出票 PDF

発行日付

有効期限 年 月 日

<<チェックが完了していません>>  
右下の「確定」ボタンを押してください

## 全国がん登録 届出申出書

届出種別を選択してください

届出種別	<input checked="" type="checkbox"/> 届出票	<input type="checkbox"/> CSVファイル添付
------	---	------------------------------------

#### 電子届出ファイルの使い方

- 届出票
  - 届出申出書に病院・届出担当者情報を入力してください
  - 届出票に情報を入力してください  
※最大10件まで入力できません
  - 「確定」ボタンを押して、PDFファイルを保存してください
- CSVファイル添付
  - 届出申出書に病院・届出担当者情報を入力してください
  - CSVファイルを添付してください
  - 「確定」ボタンを押して、PDFファイルを保存してください

病院・届出担当者情報を入力してください

都道府県 病院等の名称	
病院等の所在地	
管理者氏名	
届出担当者氏名	
届出担当者電話番号	
届出担当者メールアドレス	
届出担当者FAX	
届出票数	
添付ファイル件数	
添付ファイル内件数	
コメント	

(全半角256文字)

初期化

確定



電子届出票 PDF (続き)

チェックすると入力できるようになります

全国がん登録届出票①

①病院等の名称					
②診療録番号		<input type="text"/> (全半角16文字)			
③カナ氏名		シ <input type="text"/> (全角カナ10文字)	メイ <input type="text"/> (全角カナ10文字)		
④氏名		氏 <input type="text"/> (全角10文字)	名 <input type="text"/> (全角10文字)		
⑤性別		<input type="checkbox"/> 1. 男性 <input type="checkbox"/> 2. 女性			
⑥生年月日		<input type="checkbox"/> 0. 西暦 <input type="checkbox"/> 1. 明治 <input type="checkbox"/> 2. 大正 <input type="checkbox"/> 3. 昭和 <input type="checkbox"/> 4. 平成 <input type="text"/> 年 <input type="text"/> 月 <input type="text"/> 日			
⑦診断時住所		都道府県選択 <input type="text"/>		(全半角40文字)	
		市区町村以下 <input type="text"/>			
腫瘍の種類	⑧側性	<input type="checkbox"/> 1. 右 <input type="checkbox"/> 2. 左 <input type="checkbox"/> 3. 両側 <input type="checkbox"/> 7. 側性なし <input type="checkbox"/> 9. 不明			
	⑨原発部位	大分類	<input type="text"/>		
		詳細分類	<input type="text"/>		
	⑩病理診断	組織型・性状	<input type="text"/>		
診断情報	⑪診断施設	<input type="checkbox"/> 1. 自施設診断 <input type="checkbox"/> 2. 他施設診断			
	⑫治療施設	<input type="checkbox"/> 1. 自施設で初回治療をせず、他施設に紹介またはその後の経過不明			
		<input type="checkbox"/> 2. 自施設で初回治療を開始			
		<input type="checkbox"/> 3. 他施設で初回治療を開始後に、自施設に受診して初回治療を継続			
		<input type="checkbox"/> 4. 他施設で初回治療を終了後に、自施設に受診			
	<input type="checkbox"/> 8. その他				
⑬診断根拠	<input type="checkbox"/> 1. 原発巣の組織診 <input type="checkbox"/> 2. 転移巣の組織診 <input type="checkbox"/> 3. 細胞診 <input type="checkbox"/> 4. 部位特異的腫瘍マーカー <input type="checkbox"/> 5. 臨床検査 <input type="checkbox"/> 6. 臨床診断 <input type="checkbox"/> 9. 不明				
⑭診断日	<input type="checkbox"/> 0. 西暦 <input type="text"/> 年 <input type="text"/> 月 <input type="text"/> 日				
⑮発見経緯	<input type="checkbox"/> 1. がん検診・健康診断・人間ドックでの発見例 <input type="checkbox"/> 3. 他疾患の経過観察中の偶然発見 <input type="checkbox"/> 4. 剖検発見 <input type="checkbox"/> 8. その他 <input type="checkbox"/> 9. 不明				
進行度	⑯進展度・治療前	<input type="checkbox"/> 400. 上皮内 <input type="checkbox"/> 410. 限局 <input type="checkbox"/> 420. 領域リンパ節転移 <input type="checkbox"/> 430. 隣接臓器浸潤 <input type="checkbox"/> 440. 遠隔転移 <input type="checkbox"/> 777. 該当せず <input type="checkbox"/> 499. 不明			
	⑰進展度・術後病理学的	<input type="checkbox"/> 400. 上皮内 <input type="checkbox"/> 410. 限局 <input type="checkbox"/> 420. 領域リンパ節転移 <input type="checkbox"/> 430. 隣接臓器浸潤 <input type="checkbox"/> 440. 遠隔転移 <input type="checkbox"/> 660. 手術なし・術前治療後 <input type="checkbox"/> 777. 該当せず <input type="checkbox"/> 499. 不明			
初回治療	⑱観血的治療	⑱外科的	<input type="checkbox"/> 1. 自施設で施行 <input type="checkbox"/> 2. 自施設で施行なし <input type="checkbox"/> 9. 施行の有無不明		
		⑱鏡視下	<input type="checkbox"/> 1. 自施設で施行 <input type="checkbox"/> 2. 自施設で施行なし <input type="checkbox"/> 9. 施行の有無不明		
		⑲内視鏡的	<input type="checkbox"/> 1. 自施設で施行 <input type="checkbox"/> 2. 自施設で施行なし <input type="checkbox"/> 9. 施行の有無不明		
	⑲観血的治療の範囲	<input type="checkbox"/> 1. 腫瘍遺残なし <input type="checkbox"/> 4. 腫瘍遺残あり <input type="checkbox"/> 6. 観血的治療なし <input type="checkbox"/> 9. 不明			
	⑳その他治療	⑲放射線療法	<input type="checkbox"/> 1. 自施設で施行 <input type="checkbox"/> 2. 自施設で施行なし <input type="checkbox"/> 9. 施行の有無不明		
		⑲化学療法	<input type="checkbox"/> 1. 自施設で施行 <input type="checkbox"/> 2. 自施設で施行なし <input type="checkbox"/> 9. 施行の有無不明		
		⑲内分泌療法	<input type="checkbox"/> 1. 自施設で施行 <input type="checkbox"/> 2. 自施設で施行なし <input type="checkbox"/> 9. 施行の有無不明		
⑲その他治療		<input type="checkbox"/> 1. 自施設で施行 <input type="checkbox"/> 2. 自施設で施行なし <input type="checkbox"/> 9. 施行の有無不明			
㉑死亡日		<input type="checkbox"/> 0. 西暦 <input type="text"/> 年 <input type="text"/> 月 <input type="text"/> 日			
備考		<input type="text"/> (全半角128文字)			

### 3. 登録対象の範囲

全国がん登録事業の登録対象は次に示す範囲である。

#### 1) 地域範囲

日本国内に属する地域に設置された病院等及び都道府県知事に指定された診療所。

#### 2) 登録対象の地域的属性

診断時住所が前掲の地域。外国、不明を含む。

#### 3) 登録対象の人的範囲

国籍が日本、外国、不明を含む。

#### 4) 届出期間

2018年1月1日～同年12月31日に診断及び／又は治療されたもののうち、原則として2019年12月31日までに届け出られたもの。

#### 5) 届出対象のがん（がん登録等の推進に関する法律施行令第1条）

##### ① 悪性新生物及び上皮内がん

##### ② 髄膜又は脳、脊髄、脳神経その他の中枢神経系に発生した腫瘍（第1号に該当するものを除く。）

##### ③ 卵巣腫瘍（次に掲げるものに限る。）

境界悪性漿液性乳頭状のう胞腫瘍

境界悪性漿液性のう胞腺腫

境界悪性漿液性表在性乳頭腫瘍

境界悪性乳頭状のう胞腺腫

境界悪性粘液性乳頭状のう胞腺腫

境界悪性粘液性のう胞腫瘍

境界悪性明細胞のう胞腫瘍

##### ④ 消化管間質腫瘍（第1号に該当するものを除く。）

詳細については、「全国がん登録届出マニュアル 2016」の最新改訂版を参照のこと。

#### 6) 死亡者新規がん情報に関する通知の範囲

死亡者情報票において、原死因として選択された死因を、同定後の患者の死因とすると共に、死亡者情報票と全国がん登録データとの照合において、同定できなかった死亡者については、死亡者新規がん情報として、厚生労働大臣が都道府県知事に通知し、都道府県知事は、当該死亡者情報の元となった死亡診断書を作成した病院等に対して、診断時情報の有無を調査すると共に、全国がん登録の届出対象であった場合には届出を促す（法第14条 遡り調査）。

## 第2章 結果の利用上の解説

### Chapter 2 Commentary on the Results

#### 1. 2018年罹患数・率の主な注意点

本項においては結果の活用にあたって本報告書の正しい理解と活用の一助とするため、2015年診断症例までの地域がん登録※による罹患数と2016年診断症例以降の全国がん登録による罹患数の解釈上注意すべき点を、制度変化の内容ごとに説明する。（※2015年については厚生労働科学研究費補助金がん対策推進総合研究事業「都道府県がん登録の全国集計データと診療情報等の併用・突合によるがん統計整備及び活用促進の研究」班。以下同じ。）

##### 1) 届出の義務化

法が整備される前は、健康増進法および都道府県によっては条例（がん対策条例など）に基づき地域がん登録が実施されており、医療機関に届出義務はなかった。法により、2016年以降に診療した症例について、病院等に届出義務が課されたため、届出件数は2015年症例と比較し、2016年症例以降増加している。

##### 2) 都道府県間の情報移送

地域がん登録は都道府県ごとに行われていたことから、当該都道府県外住所の患者は、罹患数から除外されていた。一部例外として、都道府県間の協定により患者住所地の都道府県がん登録室への届出情報の移送が行われたり、都道府県を越えて医療機関からの届け出がされたりしていたが、その実態は明らかではない。特に患者の移動がさかんな大都市圏や県境に近い医療機関からの届出情報が適切に収集されず、一部の都道府県では罹患数・罹患率集計の過小評価となっていた可能性がある。

全国がん登録においては、病院等の所在地の各都道府県に一旦届出はなされるものの、都道府県下で名寄せが行われたのち、統合された全国がん登録データベースに集積され、最終的に患者住所地に基づき集計されることから（本章4.4参照）、地域がん登録における過小評価は修正されたことが期待される。

一方で、異なる都道府県間で同一人物が届け出られていた場合には、地域がん登録では都道府県間での名寄せは行われず過大評価になっていた可能性がある。全国がん登録においては、全国がん登録データベースに集約される際に同一人物となるため、過大評価は修正されたことが期待される。

以上より、この制度の変化による全国がん登録の罹患数・率への影響について増加、減少の方向、および程度は不明である。

##### 3) 過去の診断年の混在

がんの罹患は新規に診断された数を集計しており、同じがんが再発しても罹患とはされず、初めて診断された年のがんのみが集計される。一方で、病院等は当該患者に関する他施

設からの届出状況は分からないため、全国がん登録において、病院等は初めて当該施設における診断・治療したがん患者は、その時点（年）の症例として届出を行うことが定められている。そのため、届出されたがんは、都道府県がん登録室において、既に登録がないか確認しているが、一部は、過去の届出を確認できず、そのまま 2018 年の診断として集計される。それらの診断全て 2018 年であれば罹患数に影響しないが、2015 年以前の診断であれば罹患数は過大に評価されることになり、その程度は不明である。過去の届出を確認できない要因として、下記の事項が考えられる。

#### ① 地域がん登録と全国がん登録データの照合作業が不十分

全国がん登録では、この作業を行うために、地域がん登録データを全国がん登録と一体的に記録できる都道府県がんデータベースに移行することで、全国がん登録開始前後のデータの照合作業を可能にしているが、一部移行を見送った都道府県が存在し（長崎県及び宮崎県）、システム外での照合作業を行っている。これらの県では、前後での照合作業が不十分である場合は、2016 年以降の診断として届け出されたがんが、2015 年以前に届け出されていたとしても、2016 年以降の診断例となり、罹患数が真値よりも過大に評価されうる。この影響は、2016 年症例罹患統計においては大きいことが予想されたが、2018 年症例として届け出られたものが既登録の 2016 年、2017 年症例とシステム内照合されることで小さくなったと考えられる。

#### ② 地域がん登録の開始年の違い

地域がん登録事業の開始年が、都道府県によって差があること（最初の宮城県が 1951 年、最後の宮崎県が 2012 年）や、データの完全性も都道府県によって差があること（2015 年死亡罹患比 0.36～0.49）から、過大評価の可能性は都道府県間で差がある。

#### ③ 全国がん登録開始による届出対象の拡大

全国がん登録では、病院等は初めて当該施設における診断・治療した患者は、他施設治療開始後であっても届出対象である。この場合、届け出る診断日は当該腫瘍初診日である。もし、これらの届出について前述の①②の要因によって、過去の届出を確認できない場合は、そのまま 2016 年以降の診断年として集計されるため、過大評価となる。

この課題は、十分な年数の過去データが全ての都道府県で蓄積されれば解決されることが期待される。

### 4) 患者集約の課題

同じ患者が複数の病院等を受診すると都道府県には複数の届出がされる。これらは氏名、住所、生年月日などの個人情報キー項目として名寄せされ（本章 4.3 参照）、同一人物と判断できなかったものは新規症例とみなされる。地域がん登録においては、名寄せ作業は都道府県内でしか行われず、全国集計値の過大評価につながっていたが、全国がん登録では全国的に名寄せ作業が行われるため、過大評価は概ね解決されたと期待される。

しかし、名寄せ作業はそれほど単純ではなく、例えば、生年月日や住所の丁目の記載・入力ミスがあれば、正しくない情報をもとに作業を行わなければならない。異なる情報の

同一性は、最終的には国及び都道府県がん登録室職員が判断する。都道府県間の名寄せの結果、特に住所のみが異なるものについては、都道府県を通じて地方自治体の協力のもと確認する「住所異動確認調査」を実施している。住所異動確認調査の結果、同一人物と確信が持てないものは別の人物としてみなされることから、罹患数の多少の過大評価が残っている可能性がある。これらの影響は今後事業が成熟することで修正されていくことが期待される。実際、2016年症例から開始された全国がん登録によるがん罹患集計は、今回3回目になるが、集約が診断施設が不明の数は2016年は69,141(7.0%)であったのが2017年は59,606(6.1%)2018年では54,489(5.6%)と数、割合ともに減少傾向にあり、照合・集約の課題による影響は減少していると予想される。

#### 5) 遡り調査によって登録された診断日の定義変更

届出がなされていないが、死亡診断書においてがんで死亡したと判明した患者については、医療機関に調査をして診断時情報を収集する「遡り調査」が行われて、情報が補完される。死亡者情報票に記載された患者に該当する届出がない症例を Death Certificate Notification (DCN) という。地域がん登録では、全国がん罹患数を推計するにあたって、遡り調査を実施していない都道府県を考慮し、一律に遡り調査を行っていないものとして DCN 症例の診断日を死亡日のままとしていた。一方、全国がん登録では一律に遡り調査を行っており、遡り調査で医療機関に問い合わせたことで、がんの診断が確認できたものは Death Certificate Initiation (DCI) とされ、死亡年(本報告書では2018年)と同年に診断された例はそのまま2018年に、それ以前の診断年と判明したものは遡ってその年の症例に加算する。そのため、全国がん登録では、地域がん登録と比べて遡り調査によって、死亡年以前の診断年と判明した分、当概年の罹患数は減る。また、遡り調査でも該当症例の確認ができなかったものを Death Certificate Only (DCO) という。DCOには現実には死亡年以前のものを含んでいるが、死亡年を診断年とみなして集計される。

#### 6) 今後について

がん登録の特性として、今後遅れた届出が追加されたり、後年に亡くなった患者の情報が遡り調査で補完されたりして古い年のデータは蓄積されていく。そのため、本報告書では、報告書作成時に確定されたデータを集計しているが、後年にデータ利用する際にその利用データに含まれる2018年の症例数が、本報告書よりも多いことは十分に考えられる。

また、1)で説明しているとおり、数値の安定にはしばらく時間がかかると考えられ、真の罹患増加が反映されなかったり、罹患数が減少したりすることも考えられる。これから数年は罹患集計の妥当性、特に地域ごとの比較可能性には限界があると考えられるため、複雑な集計過程による数値の影響と注意について理解した上での活用が必要である。

## 2. 用語の解説

がん罹患： がんの診断又は治療をした病院等からの届出並びに市区町村からの死亡者情報票を審査整理し、同一人を名寄せし、同一人において同じがんを集約したもの。

## 3. 比率の解説

$$\text{部位割合} = \frac{\text{部位別年間がん罹患数}}{\text{年間がん罹患数}} \times 100$$

$$\text{粗罹患率} = \frac{\text{年間がん罹患数}}{\text{10月1日現在総人口}} \times 100,000$$

$$\text{年齢調整罹患率} = \frac{\left\{ \left[ \begin{array}{l} \text{観察集団の各年齢} \\ \text{(5歳年齢階級)の罹患率} \end{array} \right] \times \left[ \begin{array}{l} \text{基準人口集団のその年齢} \\ \text{(5歳年齢階級)の人口} \end{array} \right] \right\} \text{の各年齢(5歳年齢階級)の総和}}{\text{基準人口集団の総数}}$$

※年齢調整罹患率は、人口構成の異なる集団間での罹患率を比較するために、年齢階級別罹患率を一定の基準人口（昭和60年モデル日本人口及び世界モデル人口）にあてはめて算出した指標である。

(参考)	基準人口－昭和60年モデル日本人口－			
	年齢	基準人口	年齢	基準人口
罹患率や死亡率は年齢によって異なるので、国際比較や年次推移の観察には、人口の年齢構成の差異を取り除いて観察するために、年齢調整死亡率を使用することが有用である。 年齢調整罹患率又は死亡率の基準人口については、昭和60年モデル人口（昭和60年国勢調査日本人人口をもとに、ベビーブーム等の極端な増減を補正し1,000人単位で作成したもの）を使用している。 なお、計算式中の「観察集団の各年齢（年齢階級）の罹患率又は死亡率」は、1,000倍されたものである。	0～4歳	8180000	50～54	7616000
	5～9	8338000	55～59	6581000
	10～14	8497000	60～64	5546000
	15～19	8655000	65～69	4511000
	20～24	8814000	70～74	3476000
	25～29	8972000	75～79	2441000
	30～34	9130000	80～84	1406000
	35～39	9289000	85歳以上	784000
	40～44	9400000	総数	120287000
	45～49	8651000		

$$\text{累積罹患率} = \frac{\left\{ \left[ \begin{array}{l} \text{観察集団の各年齢(5歳年齢階級)の粗罹患率} \end{array} \right] \times 5 \right\} \text{の各年齢(5歳年齢階級、0歳から74歳)の総和}}{1,000}$$

※累積罹患率は、1人がその年齢別罹患率で一定の年齢までのがんに罹る割合に相当する。

$$\text{年齢階級別罹患率} = \frac{\text{観察集団の各年齢(年齢階級)の罹患数}}{\text{その年齢(年齢階級)の人口}} \times 100,000$$

$$\text{MI 比} = \frac{\text{人口動態統計に基づく年間がん死亡数}}{\text{年間がん罹患数}}$$

※Mortality/Incidence (MI)比は、死亡統計を完全とし、生存率を一定とした仮定した場合の、罹患数の完全性の指標である。

$$\text{DCI \%} = \frac{\text{死亡情報のみの症例及び遡り調査で「がん」が確認された症例}}{\text{年間がん罹患数}} \times 100$$

※Death Certificate Initiated (DCI)%は、罹患統計の完全性の指標である。

$$\text{DCO \%} = \frac{\text{死亡情報のみの症例}}{\text{年間がん罹患数}} \times 100$$

※Death Certificate Only (DCO)%は、罹患統計の質の指標である。

$$\text{MV \%} = \frac{\text{病理学的裏付け（原発巣又は転移巣の組織診若しくは細胞診）のある症例}}{\text{年間がん罹患数}} \times 100$$

※Morphologically Verified (MV)%は、罹患統計の質の指標である。

$$\text{HV \%} = \frac{\text{組織学的裏付け（原発巣又は転移巣の組織診）のある症例}}{\text{年間がん罹患数}} \times 100$$

※Histologically Verified (HV)%は、罹患統計の質の指標である。

#### 4. 全国がん登録情報の処理過程

##### 1) 国際疾病分類腫瘍学

死亡をコーディングするための国際分類は1893年から存在していた。第二次世界大戦後に国連が組織され、世界保健機関（WHO）の創立に際しWHOがこの分類の刊行を担当することになった。ICDは、診療録に記載された数々の病名の蓄積、検索のためのコード化及びそれらの集計に使用されることとなり、その第2章は常に新生物にだけ割り当てられてきた。専門家は、新生物の分類に関して、腫瘍の形態と組織型に対するコードの必要性を強調し、詳細な組織型分類を必要とする腫瘍学の専門家の利用を目的としてICD-0を作成するよう勧告した。

WHOは1976年に国際疾病分類－腫瘍学（International Classification of Diseases for Oncology）第1版を刊行し、国際疾病分類－腫瘍学（International Classification of Diseases for Oncology）第2版は、WHO/IARCの作業班によって作られた。この第2版は、がん登録機関やがん専門機関の病理学部門及び（関連する）他の部門が利用することを目的として、1990年にWHOより刊行された。局在と形態の両方に対して二重の分類とコード化が体系づけられている。局在コードはICD-10の悪性新生物（C00-C80）と同じ3桁及び4桁分類項目が使われ、ICD-10より更に詳細に非悪性新生物の局在を明示することが可能となっている。ICD-0第2版は広く世界中で使われ、多くの言語に訳された。ICD-0第3版は、IARC/WHOによって招集された作業班によって2000年に作成され、リンパ腫及び白血病に対応する新生物の形態コードが追加された。IARCが編集するWHO分類の改訂に対応し、2011

年に、IARC/WHO は、ICD-0-3 改定第一版 (ICD-0-3.1) を刊行した。国際がん登録協会 (International Association of Cancer Registries, IACR) の推奨のもと、世界のがん登録では ICD-0-3 ががんの分類コードとして用いられており、我が国においても、平成 30 年に厚生労働省が編集し、国立がん研究センター監修により ICD-0-3 (3.1 版) の日本語版冊子を刊行した。

#### (1) コーディング

病院等において、院内がん登録を実施している場合は、届出を担当する実務者が、病理報告を含む病院情報システムから、がんの診断に関する情報を抽出し、整理する過程において、診断されたがんのより確からしいコード (局在・形態) を国際的に統一された新生物のための分類である国際疾病分類－腫瘍学第 3 版 (ICD-0-3) に準拠して付与する。電子届出票 PDF (2-3 参照) を利用する、主として小規模の病院や診療所においては、届出票上の大分類及び詳細分類から、診断に相当する局在や形態を選択することで、自動的に ICD-0-3 コードが付与される仕組みとなっている。

#### (2) 変換

死亡統計との比較可能性を担保することから、ICD-0-3 から ICD-10 へ変換した上で集計を行っている。変換表は、IACR/IARC が整備し、米国 NCI 等でも電子媒体の形で配布している。

### 2) 死亡者情報票における「原死因」選択

WHO は原死因を次のように定義している。

- ①直接に死亡を引き起こした一連の事象の起因となった疾病又は損傷
- ②致命傷を負わせた事故又は暴力の状況

また、原死因を選択するために、WHO は死亡診断書の国際様式及び原死因の選択手順を定め加盟各国に勧告しており、我が国もこれを基本としている。死亡診断書の様式においては、死亡の原因を記載する欄が I 欄と II 欄に分かれており、I 欄には直接死因のみならず、その原因となった一連の病態について記載し、II 欄には死亡に寄与したが、直接的に死亡を引き起こした疾病又は病態には関連しなかったその他の重要な病態を記載することとなっている。

原死因の選択手順には原死因選択のための複雑なルールが規定されている。死因となる傷病名が一つだけ記載されている場合には、その傷病名の属する分類が原死因となりうる。二つ以上の傷病名が記載されている場合で、I 欄の一番上に直接死因の傷病名が記載され、その下欄に原因となった傷病名が因果関係の順番に正しく記載されている場合は、I 欄の最下欄に記載された疾病又は損傷の属する分類が原死因と考えられる。しかし死亡の状況は死亡者によって異なるため記載状況は多様であり、原死因の選択にあたっては、傷病名の組み合わせ、記載された位置や欄、合併症や手術・解剖の記載及び死亡の場所や死亡の状況等の全ての記載事項を確認した上で、それぞれの状況に該当する原死因の選択手順を判断・適用し、最終的な原死因を決定している。こうして決定された原死因に基づいて、全国がん登



録では、がんを原死因とする死亡者情報票をC票として、患者に死亡日と死因を付与すると共に、がん罹患情報の補完に活用し、がん以外を原死因とする死亡者情報票をNC票として患者に死亡日と死因を付与して、処理を行っている。

### 3) 同一患者の照合及び同定

全国がん登録では、新たに届出された患者が、全国がん登録データベースに既に登録されているか、初めて登録されるのかを照合及び同定し、その結果に基づき各患者に一番号の個人識別番号を付与している。全国がん登録システムでは、漢字氏、漢字名、生年月日、住所の4指標の組み合わせ20種類を用いて、全国がん登録データベースに既に登録されているかを照合し、病院コード+診療録番号、死亡日、腫瘍の局在、カナ氏名、性別、病院コード、住所の大字までが一致の7指標を参考に、同一人物として同定している。

4指標の組み合わせ20種類のうち、いずれか一つでも一致があれば同一人物候補、一つも一致しなければ同一人物候補はいないとする。

同一人物候補から同定するとき、部分的に自動判定を導入している。4つの指標と7つの参考指標に対して数値による重み付けを行うことで、一致した指標の重みの合計数によって、自動的に同一人物とする、自動的に同一人物ではないとする、人が見て同一人物か判定する、かの場合分けで判断する仕組みを導入している。

### 4) 同一患者における同一腫瘍及びその他の情報の集約

同定された同一患者において、複数のがん情報が存在する場合、International Rules for Multiple Primary Cancers -ICD-0-3<sup>rd</sup> Edition (IARC, Lyon, 2004) Recording Ruleに基づき、腫瘍の同一性についての判断を実施している。同じ腫瘍と見なされる局在のグループ及び側性を参照し、同一腫瘍かどうか判断した上、病理診断(組織型)グループが異なる場合には別腫瘍として登録する。

その他の、日付や発見経緯、治療情報を含むがん情報、生年月日といった個人情報についても、我が国の地域がん登録において採用されていたルールに基づき、複数の情報を維持しつつ、集計表に表示されるべく一意の情報を決定している。

### 5) 情報の論理チェック

がん登録の作業では、情報入手時の受付整理、コーディング、登録、追加、修正、データ更新等のいずれの作業段階においても人による作業が必要で、作業者のミスや知識・経験不足・誤解による誤った情報の登録の可能性がある。誤った情報の登録を防ぐため、全国がん登録システムでは、登録作業の各段階において、その段階に応じて単項目・項目間の論理チェックを組み込み、作業者による目視や読み合わせ等による確認作業を軽減している。

### 6) 人口情報

罹患率や死亡率の算出においては、総務省統計局の人口推計を採用している。なお、罹患率の算出には総人口、死亡率の算出には日本人人口を用いる。

(全国) 男女、総人口、日本人人口、各歳階級、100歳以上

(都道府県) 男女、総人口、日本人人口、5歳階級、85歳以上

## 7) 分類表

本報告書の罹患統計に使用している分類表は、次のとおりである。

### (1) 全国がん登録基本集計表

全国がん登録で使用する基本集計表（「正表」という。）は、基本分類による罹患数・率を、性別、年齢階級、更に治療情報等の項目別に集計したものである。基本分類として ICD-10 から抽出した項目は、アルファベットの大文字と数字 2 桁で表示し、詳細集計用として追加した細分類項目は、4 桁目も含めて表示している。

本表は、それぞれ、A 及び B の 2 表から構成され、A は浸潤がんのみ（C00-C96）、B は上皮内がんを含めた表となっている。

### 基本分類 A 表

部位名	ICD10 コード
全部位	C00-C96（死亡は C00-C97）
口腔・咽頭	C00-C14
食道	C15
胃	C16
大腸（結腸・直腸）	C18-C20
結腸	C18
直腸	C19-C20
肝および肝内胆管	C22
胆のう・胆管	C23-C24
膵臓	C25
喉頭	C32
肺	C33-C34
皮膚 *1	C43-C44
乳房	C50
子宮	C53-C55
子宮頸部	C53
子宮体部	C54
卵巣	C56
前立腺	C61
膀胱	C67
腎・尿路（膀胱除く）	C64-C66, C68
脳・中枢神経系	C70-C72
甲状腺	C73
悪性リンパ腫	C81-C85, C96
多発性骨髄腫	C88, C90
白血病	C91-C95

\*1 悪性黒色腫を含む

## 基本分類 B表

部位名	ICD10 コード
全部位*1	C00-C96, D00-D09 (死亡は C00-C97, D00-D09)
食道*1	C15, D001
大腸*1	C18-C20, D010-D012
結腸*1	C18, D010
直腸*1	C19-C20, D011-D012
肺*1	C33-C34, D021-D022
皮膚*1*2	C43-C44, D030-D049
乳房*1	C50, D05
子宮*1	C53-C55, D06
子宮頸*1	C53, D06
膀胱*1	C67, D090

\*1 上皮内がんを含む

\*2 悪性黒色腫を含む

部位別に表をまとめ、基本分類で都道府県を一覧とした表（都道府県一覧正表）は、基本分類に基づいて、全参加地域の数値を掲載している。掲載されている数値は、全国値は正表と同値であり、各都道府県の数値は、都道府県から公表される数値と同値である。

### (2) 全国がん登録詳細集計表

全国がん登録詳細集計表（「付表」という）では、登録対象となっている ICD-10 のコード 3 桁全てを対象として詳細な集計を行っている。

部位別に表をまとめ、詳細分類で都道府県を一覧とした表（都道府県一覧付表）は、詳細分類に基づいて、全参加地域の数値を掲載している。掲載されている数値は、全国値は正表と同値であり、各都道府県の数値は、都道府県から公表される数値と同値である。



## II 結果の概要

### Part II Outline of the Results

#### 1. 罹患数及び罹患率（正表）

##### 1) 罹患数

上皮内がんを除く全部位の罹患数（C00-C96）は、98万856人であった。（表1-A）  
 罹患数の順位を部位別にみると、男において罹患が最も多かったのが、前立腺（92,021, 16.5%）、次いで胃（86,905, 15.6%）、大腸（86,414, 15.5%）、肺（82,046, 14.7%）、肝（26,163, 4.7%）、の順。（表1-A、図1）



図1 部位割合、男（上皮内がんを除く）2018年

Figure 1 Proportion of primary sites, Male (exclu. CIS) 2018

女において罹患が最も多かったのが、乳房（93,858, 22.2%）、次いで大腸（65,840, 15.6%）、肺（40,777, 9.7%）、胃（39,103, 9.3%）、子宮（28,542, 6.8%）、の順。（表1-A、図2）  
 罹患数における上位5部位（男では前立腺、胃、大腸、肺、肝および肝内胆管、女では乳房、大腸、肺、胃、子宮）の全がんに占める割合は、男で66.8%、女で63.5%。

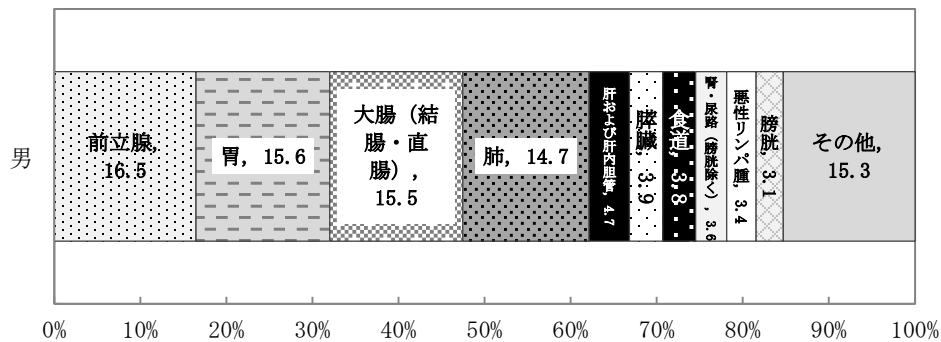

図 2 部位割合、女（上皮内がんを除く）2018 年

Figure 2 Proportion of primary sites, Female (exclu. CIS) 2018

## 2) 罹患率

粗罹患率（人口 10 万対）は 775.7 だった。年齢調整罹患率（モデル日本人口により調整、人口 10 万対）は 385.1。（表 1-A）75 歳未満の累積罹患率は、全部位で 32.5。部位別に見ると、男において累積罹患率は高い順に、大腸（6.3）、前立腺（5.8）、胃（5.5）、肺（5.2）、肝（1.6）。女性においては、高い順に、乳房（8.4）、大腸（3.6）、子宮（2.8）、肺（2.2）、胃（1.9）。（表 1-A）

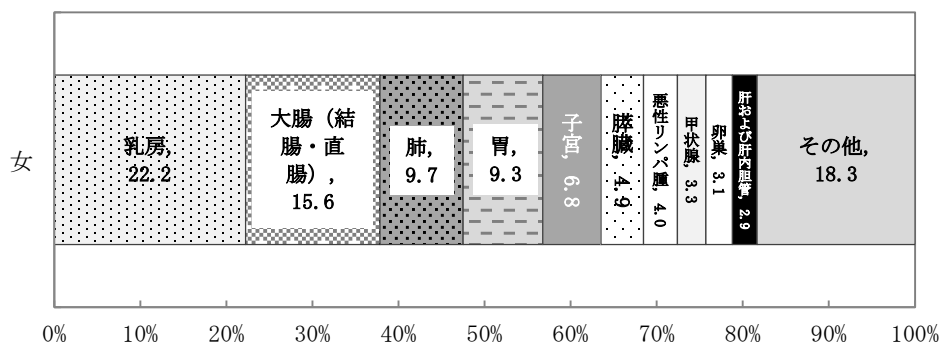
部位別年齢調整罹患率は、男で大腸 72.7、前立腺 67.4、胃 66.1、肺 61.5、肝および肝内胆管 20.0 の順。（図 3）



図 3 年齢調整罹患率（人口 10 万対、昭和 60 年モデル日本人口）、部位別、男（上皮内がんを除く）2018 年

Figure 3 Age-standardized incidence rate (/100,000 Jpn. Model Pop.), by primary sites, Male (exclu. CIS) 2018

女では、乳房 98.5、大腸 43.8、子宮 33.8、肺 25.5、胃 23.6、の順。(図 4)

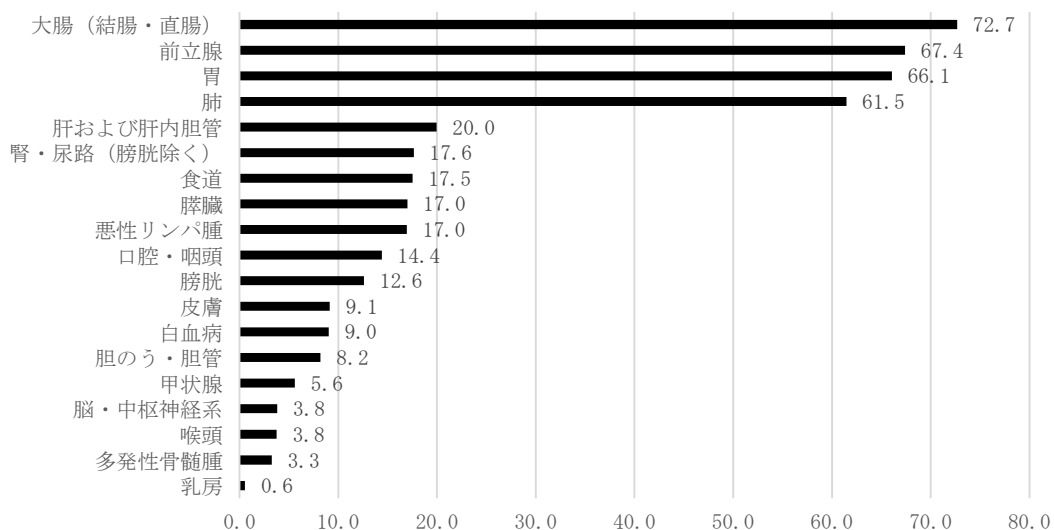

図 4 年齢調整罹患率 (人口 10 万対、昭和 60 年モデル日本人口)、部位別、女性 (上皮内がんを除く)  
2018 年

Figure 4 Age-standardized incidence rate (/100,000 Jpn. Model Pop.), by primary sites, Female (exclu. CIS) 2018

## 2. 年齢階級別罹患数及び罹患率

15 歳未満の小児に発生したがんは、2,094 人。年齢階級 (5 歳階級) 別に見ると、罹患数は 45 歳未満及び 45~64 歳の割合が、それぞれ 4.3%と 20.6%で、65-74 歳及び 75 歳以上では、それぞれ 30.6%と 44.5%であった。(表 2-A)

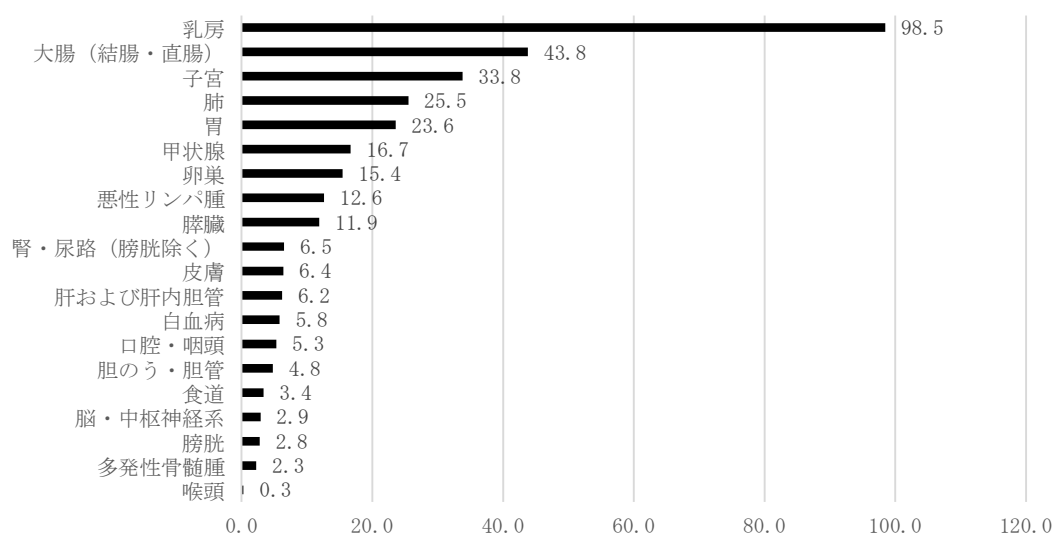
全部位の年齢階級別罹患率は、男は、40 歳未満の階級では 100 未満 (人口 10 万対) で低く、60 歳以上の階級で 1,000 を超過した。女は、30 歳未満の階級で 100 未満であり、65 歳以上の階級で 1,000 を超過した。(表 3-A)

男の 5 部位では (大腸、前立腺、胃、肺、肝および肝内胆管)、大腸の曲線の立ち上がりが早く、50 代前半から既に増加傾向が見られる (図 5)。胃、前立腺、肺は、50 代後半から増加している。大腸は、60 代で増加傾向が鈍り、65-69 歳では、前立腺が、70-74 歳では胃と肺が罹患率で上回っていた。胃と肺では、超高齢まで増加傾向が見られた。前立腺は 55-59 歳より急増、75-79 歳まで増加した後に、減少傾向が見られた。肺も胃と同じような年齢に合わせた増加傾向が見られたが、急激な増加が始まる年齢が若干遅く、60 代に近くなって急増し、85-89 歳で他部位より高くなっていた。肝は、肺より更に遅く、また増加の傾きも緩やかである。85-89 歳でピークを迎え、その後減少 95 歳以降再び増加していた。



図 5 年齢階級別罹患率 (人口 10 万対) ; 上位 5 部位、男 (上皮内がん除く)、2018 年

Figure 5 Incidence rate (/100,000), by age-groups, Male (exclu. CIS) 2018

女の 5 部位では (乳房、大腸、子宮、肺、胃)、乳がんは特徴的な罹患率の曲線を示し、30 代前半から急増し、45-49 歳で最初のピークを迎えた後減少し、65-69 歳での 2 回目のピークの後、減少していた。大腸は、男同様に曲線の立ち上がり早く、50 代前半から既に増加傾向が見られた。胃と肺は、似通った罹患率の曲線を描いており、50 代後半から増え始め、胃は 85-99 歳、肺は 95-99 歳まで継続して増加傾向が見られた。両部位は、男と比べて増加が緩やかであった。子宮は、乳房より更に増加する年齢が低く 20 代後半から緩やかに増加し、50-59 歳でピークを迎え、その後は乳房同様、100 歳以上まで減少した。(図 6)

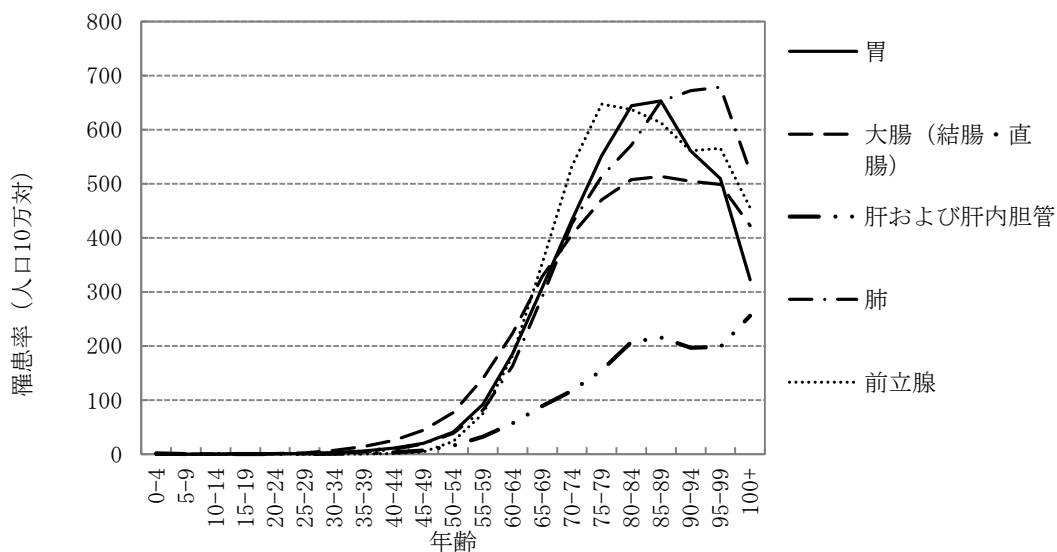

図 6 年齢階級別罹患率 (人口 10 万対) ; 上位 5 部位、女 (上皮内がん除く)、2018 年

Figure 6 Incidence rate (/100,000), by age-groups, Female (exclu. CIS) 2018

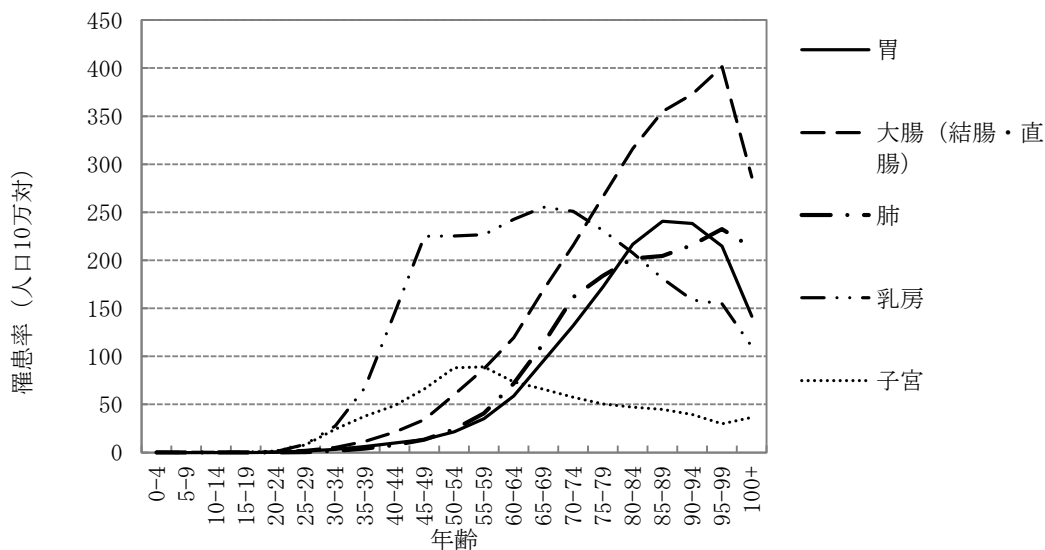

### 3. 発見経緯

男女計の主要部位の発見経緯を、表 4-A に示す。がん検診・健診・人間ドックによって発見された症例の割合が多い部位を並べると、前立腺 (25.8%)、乳房 (女性のみ、24.4%)、胃 (19.3%)、大腸 (18.1%)、甲状腺 (17.9%)、の順であった。市区町村による対策型検診の対象部位である子宮頸部、肺においても比較的高い割合が観察されている。(図 7) この割合は、上皮内がんを含むと、子宮頸部 (34.6%) が増大し、最も高くなる。(表 4-B)



図 7 発見経緯、部位別、男女計 (上皮内がんを除く) 2018 年

Figure 7 Circumstances of cancer detection (%), by primary sites, Male and Female (exclu. CIS) 2018

### 4. 進展度

診断時の進展度の分布を表 5-1-A に示す。DCO 症例および進行度対応なしの症例は集計対象から除いた。悪性リンパ腫以外の血液疾患は、進展度のコード対象外とし、空欄とするルールとなっており、対象外として省略した。初回診断時の進展度は、皮膚 (84.2%)、喉頭 (71.0%)、膀胱 (67.0%)、脳・中枢神経系 (60.8%)、肝および肝内胆管 (60.5%) などにおいて、限局にとどまっている傾向が見られた。市区町村による対策型検診の対象部位である、乳房 (女性のみ) (59.3%) や胃 (58.9%) でも比較的に早期に診断されている。その一方、膵臓 (45.2%)、悪性リンパ腫 (42.9%)、肺 (36.9%)、胆のう・胆管 (24.6%) にて、初回診断時に既に遠隔転移まで進行している症例が多いことが分かった。(図 8)

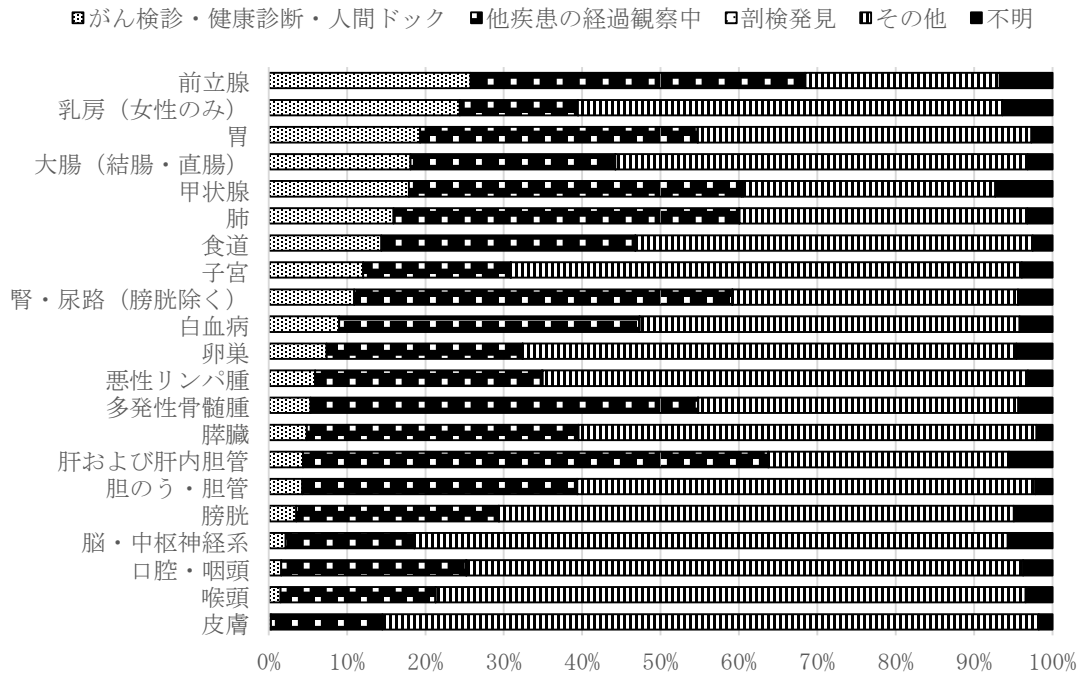

図 8 進展度、部位別、男女計 (上皮内がんを除く) 2018 年

Figure 8 Extent of disease (%), by primary sites, Male and Female (exclu. CIS) 2018

## 5. 受療割合及び切除内容

男女計の主要部位の受療割合を、表 6-A に示す。受療状況に合わせて、複数回答が可能であることから、合計は 100%にならない。

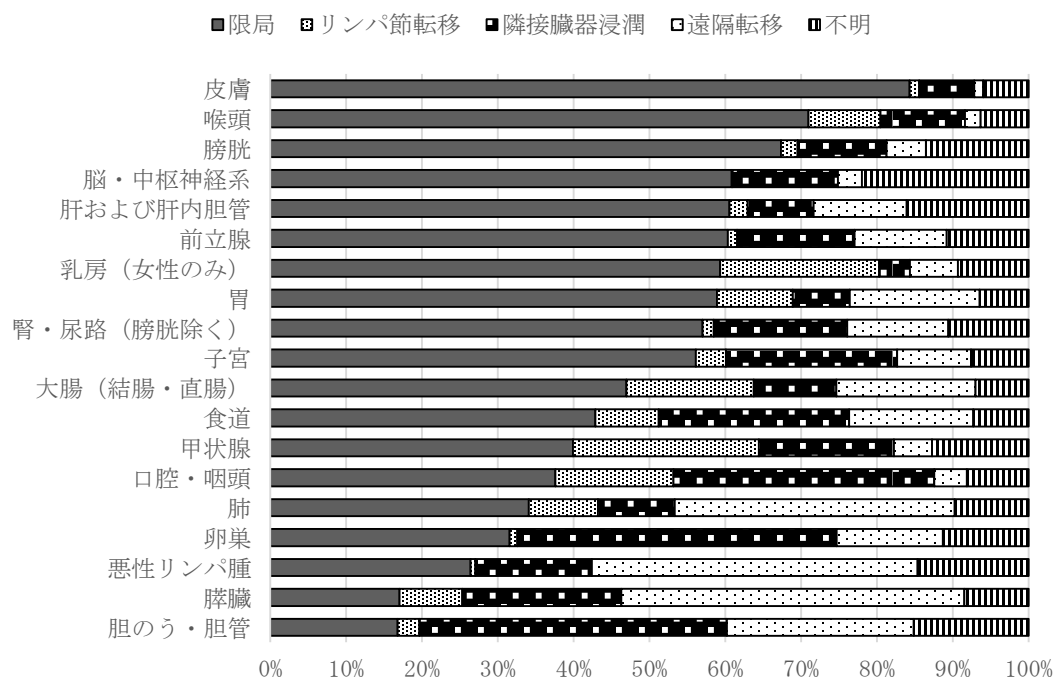
外科・体腔鏡・内視鏡的治療が施術されている部位は、皮膚 (87.8%)、膀胱 (86.2%)、大腸 (82.1%)、卵巣 (78.4%)、乳房 (女性のみ、77.0%) であり、放射線療法は、喉頭 (63.3%)、脳・中枢神経系 (48.3%)、口腔・喉頭 (34.3%)、乳房 (女性のみ、27.4%)、食道 (24.1%) において多く加療されていたが、消化器を初め、ほとんど適用されていない部位も多く、部位が限定されていた。化学・内分泌療法では、乳房 (女性のみ、84.4%)、白血病 (68.8%)、多発性骨髄腫 (65.8%)、悪性リンパ腫 (62.2%)、前立腺 (53.7%)、となっていた。放射線療法と比較して、皮膚や腎・その他尿路 (膀胱除く)、甲状腺を全ての部位で 2~4 割の症例に適用されており、血液のがん以外においては、外科手術の補助療法としての適用が観察された。(図 9、10)

表 7-A には、観血的治療を受療した症例における治療の範囲を示す。多くの部位では、90%程度の結果は腫瘍遺残なしであるとされているが、脳・中枢神経系で 44.4%、膀胱では 44.9%、であり、比例して腫瘍遺残ありが多かった。



図 9 受療割合、部位別、男女計（上皮内がんを除く）2018 年

Figure 9 First course of treatment (%), by primary sites, Male and Female (exclu. CIS) 2018

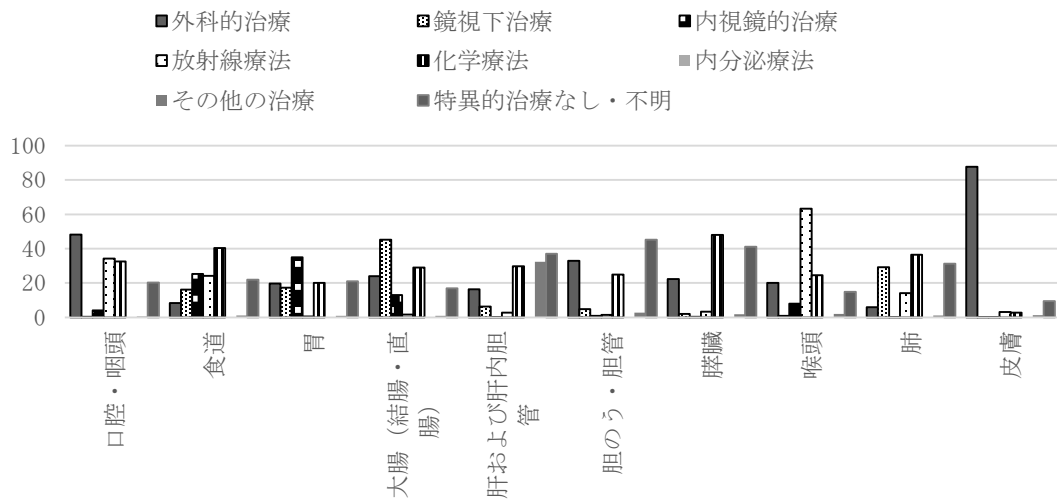

図 9 (続き)

Figure 9 Contd.

## 6. 精度指標

死亡/罹患比 (MI 比) は、0.38。死亡情報のみの症例の割合 (DC0%) は、1.9%。病理学的裏付けのある症例の割合 (MV%) は、86.6%。(表 8-A)

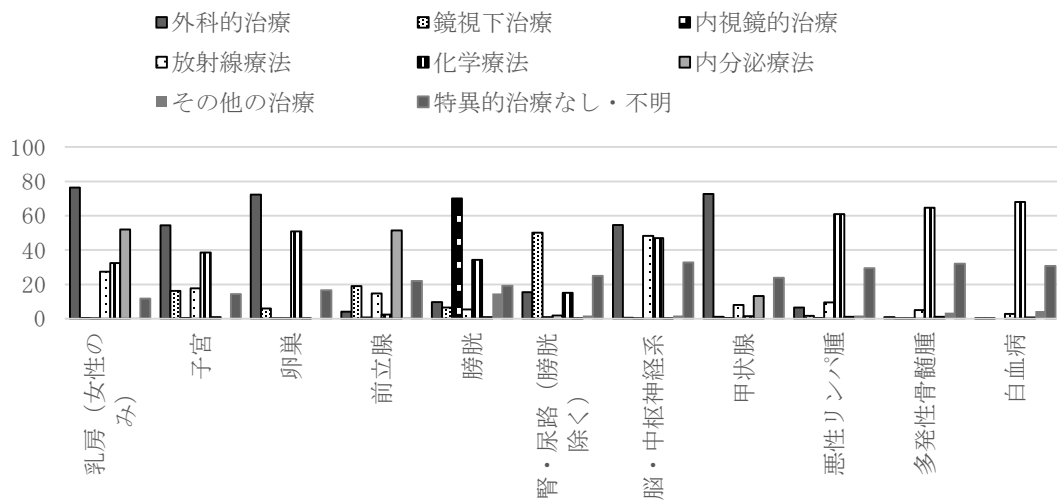
## 7. 全国がん罹患数・罹患率詳細集計表（付表）

詳細部位別（ICD10 コード3桁）の集計表を示した。主要部位での集計表にない小腸 C17、肛門および肛門管 C22、その他及び部位不明の消化器 C26、鼻腔および中耳 C30、副鼻腔 C31、胸腺 C37、心臓、縦隔および胸膜 C38、その他および部位不明の呼吸器系および胸腔内臓器 C39、（四）肢の骨および関節軟骨 C40、その他および部位不明の骨および関節軟骨 C41、中皮腫 C45、カポジ肉腫 C46、末梢神経および自律神経系の悪性新生物 C47、後腹膜および腹膜 C48、その他の結合組織および軟部組織 C49、その他および部位不明の女性性器 C57、胎盤 C58、陰茎 C60、精巣 C62、その他および部位不明の男性性器 C63、眼および付属器 C69、副腎 C74、その他の内分泌腺および関連組織 C75、その他および不明な部位 C76、リンパ節の続発性および部位不明 C77、呼吸器および消化器の続発性 C78、その他の部位の続発性 C79、部位不明 C80、リンパ組織、造血組織および関連組織のその他および詳細不明 C96、の集計値をと共に、血液腫瘍等、ひとまとめとされてきた部位の詳細集計値を算出した。また、上皮内がんの詳細や、届出対象となっている頭蓋内の良性腫瘍及び性状不詳の腫瘍についても算出した。

こうしたものの内、小腸（総数 3,805）、軟部組織（総数 3,515）、精巣（男 2,145）など、主要部位に次ぐ頻度の部位もあった。

## 8. がん罹患数・率都道府県一覧基本集計表（正表）

都道府県一覧正表（表 21～28）は、がん罹患数・率を、集計部位ごとに、都道府県の一覧表として提示することで、各地域のがん罹患データの精度やがん罹患に影響をあたえる要因の偏在の観察に活用できる。本報告書には、表 21 のみ掲載し、その他の表は、本報告書に含めず、電子媒体としてダウンロード可能としている。

<https://www.e-stat.go.jp/stat-search/files?page=1&toukei=00450173&tstat=000001133323>

## 9. がん罹患数・率都道府県一覧基本集計表（付表）

都道府県一覧付表では、がん罹患数・率を、詳細集計部位ごとに、都道府県の一覧表として提示することで、各地域のがん罹患データの精度や、がん罹患に影響をあたえる要因の偏在の観察に活用できる。都道府県一覧付表は、本報告書に含めず、電子媒体としてダウンロード可能としている。

<https://www.e-stat.go.jp/stat-search/files?page=1&toukei=00450173&tstat=000001133323>

## 第3章 正 表

### Chapter 3 Basic Statistics



表 1. 罹患数、部位割合 (%)、粗罹患率 (人口 10 万対)、年齢調整罹患率 (人口 10 万対)、累積罹患率 (%) : 部位別、性別

A. 上皮内がんを除く

		全国																		2018年		
部位	ICD-10	罹患数			部位割合			粗罹患率			年齢調整罹患率						累積罹患率(0-74歳)					
		男	女	総数 *1	男	女	総数 *1	男	女	総数 *1	日本人口			世界人口			男	女	総数 *1			
											男	女	総数 *1	男	女	総数 *1						
全部位	C00-C96	558,874	421,964	980,856	100.0	100.0	100.0	908.3	650.1	775.7	447.2	341.1	385.1	316.4	256.0	280.6	37.6	28.1	32.5			
口腔・咽頭	C00-C14	15,679	6,836	22,515	2.8	1.6	2.3	25.5	10.5	17.8	14.4	5.3	9.6	10.6	4.0	7.1	1.3	0.4	0.8			
食道	C15	21,353	4,565	25,920	3.8	1.1	2.6	34.7	7.0	20.5	17.5	3.4	10.0	12.4	2.4	7.1	1.6	0.3	0.9			
胃	C16	86,905	39,103	126,009	15.6	9.3	12.8	141.2	60.2	99.7	66.1	23.6	43.1	45.4	16.5	29.8	5.5	1.9	3.6			
大腸 (結腸・直腸)	C18-C20	86,414	65,840	152,254	15.5	15.6	15.5	140.4	101.4	120.4	72.7	43.8	57.4	51.8	31.4	41.1	6.3	3.6	4.9			
結腸	C18	53,940	47,309	101,249	9.7	11.2	10.3	87.7	72.9	80.1	43.2	29.5	35.9	30.3	20.9	25.3	3.6	2.4	3.0			
直腸	C19-C20	32,474	18,531	51,005	5.8	4.4	5.2	52.8	28.5	40.3	29.5	14.3	21.5	21.5	10.5	15.8	2.7	1.2	2.0			
肝および肝内胆管	C22	26,163	12,148	38,312	4.7	2.9	3.9	42.5	18.7	30.3	20.0	6.2	12.6	13.8	4.2	8.7	1.6	0.4	1.0			
胆のう・胆管	C23-C24	11,926	10,275	22,201	2.1	2.4	2.3	19.4	15.8	17.6	8.2	4.8	6.3	5.5	3.2	4.2	0.6	0.3	0.5			
膵臓	C25	21,559	20,800	42,361	3.9	4.9	4.3	35.0	32.0	33.5	17.0	11.9	14.3	11.9	8.3	10.0	1.4	0.9	1.2			
喉頭	C32	4,763	427	5,190	0.9	0.1	0.5	7.7	0.7	4.1	3.8	0.3	1.9	2.6	0.2	1.3	0.3	0.0	0.2			
肺	C33-C34	82,046	40,777	122,825	14.7	9.7	12.5	133.3	62.8	97.1	61.5	25.5	41.8	42.2	17.9	29.0	5.2	2.2	3.6			
皮膚	C43-C44	12,391	11,688	24,079	2.2	2.8	2.5	20.1	18.0	19.0	9.1	6.4	7.6	6.3	4.5	5.3	0.6	0.5	0.5			
乳房	C50	661	93,858	94,519	0.1	22.2	9.6	1.1	144.6	74.8	0.6	98.5	50.4	0.4	75.6	38.5	0.0	8.4	4.3			
子宮	C53-C55	-	28,542	28,543	-	6.8	2.9	-	44.0	-	-	33.8	-	-	26.3	-	-	2.8	-			
子宮頸部	C53	-	10,978	10,979	-	2.6	1.1	-	16.9	-	-	14.1	-	-	11.0	-	-	1.1	-			
子宮体部	C54	-	17,089	17,089	-	4.0	1.7	-	26.3	-	-	19.5	-	-	15.1	-	-	1.7	-			
卵巣	C56	-	13,049	13,049	-	3.1	1.3	-	20.1	-	-	15.4	-	-	12.4	-	-	1.3	-			
前立腺	C61	92,021	-	92,021	16.5	-	9.4	149.5	-	-	67.4	-	-	45.6	-	-	5.8	-	-			
膀胱	C67	17,555	5,675	23,230	3.1	1.3	2.4	28.5	8.7	18.4	12.6	2.8	7.2	8.6	1.9	5.0	1.0	0.2	0.6			
腎・尿路 (膀胱除く)	C64-C66 C68	20,193	9,569	29,763	3.6	2.3	3.0	32.8	14.7	23.5	17.6	6.5	11.8	12.8	4.7	8.5	1.5	0.5	1.0			
脳・中枢神経系	C70-C72	3,169	2,766	5,936	0.6	0.7	0.6	5.2	4.3	4.7	3.8	2.9	3.3	3.3	2.6	3.0	0.3	0.2	0.3			
甲状腺	C73	4,790	13,846	18,636	0.9	3.3	1.9	7.8	21.3	14.7	5.6	16.7	11.2	4.4	13.4	8.9	0.5	1.4	0.9			
悪性リンパ腫	C81-C85 C96	19,106	16,670	35,782	3.4	4.0	3.6	31.1	25.7	28.3	17.0	12.6	14.6	12.6	9.5	11.0	1.4	1.1	1.2			
多発性骨髄腫	C88-C90	4,126	3,639	7,765	0.7	0.9	0.8	6.7	5.6	6.1	3.3	2.3	2.7	2.3	1.6	1.9	0.3	0.2	0.2			
白血病	C91-C95	8,359	5,928	14,287	1.5	1.4	1.5	13.6	9.1	11.3	9.0	5.8	7.4	7.9	5.3	6.5	0.7	0.5	0.6			

\*1 総数は男女および性別不詳の合計

表 1. 罹患数、部位割合 (%)、粗罹患率 (人口 10 万対)、年齢調整罹患率 (人口 10 万対)、累積罹患率 (%) : 部位別、性別

## B. 上皮内がんを含む

		全国																		2018年		
部位	ICD-10	罹患数			部位割合			粗罹患率			年齢調整罹患率						累積罹患率(0-74歳)					
		男	女	総数 *1	男	女	総数 *1	男	女	総数 *1	日本人口			世界人口			男	女	総数 *1			
											男	女	総数 *1	男	女	総数 *1						
全部位	C00-C96 D00-D09	613,837	485,309	1,099,164	100.0	100.0	100.0	997.6	747.7	869.3	494.2	420.6	447.3	350.0	319.2	328.2	41.8	34.2	37.6			
食道	C15 D001	23,520	5,125	28,647	3.8	1.1	2.6	38.2	7.9	22.7	19.3	3.8	11.0	13.6	2.8	7.9	1.8	0.3	1.0			
大腸 (結腸・直腸) *2	C18-C20 D010-D012	113,486	80,414	193,900	18.5	16.6	17.6	184.4	123.9	153.3	97.5	55.7	75.4	69.9	40.1	54.3	8.6	4.7	6.6			
結腸 *2	C18 D010	73,523	57,964	131,487	12.0	11.9	12.0	119.5	89.3	104.0	61.0	38.2	48.8	43.2	27.2	34.7	5.3	3.2	4.2			
直腸 *2	C19-C20 D011-D012	39,963	22,450	62,413	6.5	4.6	5.7	64.9	34.6	49.4	36.6	17.6	26.6	26.8	12.9	19.5	3.4	1.5	2.4			
肺	C33-C34 D021-D022	83,173	42,461	125,636	13.5	8.7	11.4	135.2	65.4	99.4	62.5	27.0	43.1	42.9	19.0	30.0	5.3	2.3	3.7			
皮膚	C43-C44 D030-D049	15,241	15,104	30,345	2.5	3.1	2.8	24.8	23.3	24.0	11.1	8.1	9.5	7.7	5.8	6.6	0.7	0.6	0.7			
乳房	C50 D05	724	105,859	106,583	0.1	21.8	9.7	1.2	163.1	84.3	0.6	113.0	57.7	0.4	86.9	44.2	0.1	9.6	4.9			
子宮	C53-C55 D06	-	52,345	52,346	-	10.8	4.8	-	80.6	-	-	77.8	-	-	62.9	-	-	5.8	-			
子宮頸部	C53 D06	-	34,781	34,782	-	7.2	3.2	-	53.6	-	-	58.0	-	-	47.6	-	-	4.1	-			
膀胱	C67 D090	33,841	9,401	43,242	5.5	1.9	3.9	55.0	14.5	34.2	25.2	5.3	14.3	17.3	3.7	9.9	2.0	0.4	1.2			

\*1 総数は男女および性別不詳の合計

\*2 粘膜がんを含む



表 2. 年齢階級別罹患数： 部位別、性別

A. 上皮内がんを除く

		全国																			2018年				
性別	部位	I0D-10	総数 *1	0-4歳	5-9歳	10-14歳	15-19歳	20-24歳	25-29歳	30-34歳	35-39歳	40-44歳	45-49歳	50-54歳	55-59歳	60-64歳	65-69歳	70-74歳	75-79歳	80-84歳	85-89歳	90-94歳	95-99歳	100歳以上	不詳
男	全部位	C00-C96	558,874	506	284	354	476	672	1,038	1,772	2,867	5,487	9,631	15,005	26,466	45,994	89,439	105,151	102,665	81,632	48,744	17,360	3,042	284	5
	口腔・咽頭	C00-C14	15,679	1	0	2	10	32	40	84	163	317	526	792	1,205	1,831	2,760	2,837	2,410	1,521	833	263	49	3	0
	食道	C15	21,353	0	0	0	0	1	2	12	18	82	275	587	1,314	2,267	3,973	4,605	4,066	2,565	1,180	367	34	5	0
	胃	C16	86,905	3	0	1	3	16	38	100	212	501	979	1,718	3,513	6,935	13,936	16,752	17,109	14,138	8,006	2,529	387	29	0
	大腸（結腸・直腸）	C18-C20	86,414	0	1	6	15	36	65	246	557	1,153	2,144	3,228	5,358	8,343	14,866	15,695	14,581	11,134	6,290	2,277	379	38	2
	結腸	C18	53,940	0	1	6	10	17	33	126	284	584	1,074	1,629	2,863	4,526	8,587	9,833	9,722	7,911	4,692	1,709	301	30	2
	直腸	C19-C20	32,474	0	0	0	5	19	32	120	273	569	1,070	1,599	2,495	3,817	6,279	5,862	4,859	3,223	1,598	568	78	8	0
	肝および肝内胆管	C22	26,163	26	2	8	4	8	11	20	51	129	323	640	1,221	2,121	4,027	4,536	4,788	4,547	2,639	888	151	23	0
	胆のう・胆管	C23-C24	11,926	0	0	0	0	0	2	7	22	44	98	173	302	670	1,536	1,946	2,330	2,342	1,661	651	133	9	0
	膵臓	C25	21,559	0	1	1	4	6	7	25	70	177	416	681	1,091	1,775	3,395	3,962	3,880	3,194	1,986	729	142	16	1
	喉頭	C32	4,763	0	0	0	0	1	0	1	7	17	54	107	254	414	890	1,050	880	615	349	109	12	3	0
	肺	C33-C34	82,046	0	0	1	3	7	15	58	151	389	900	1,616	3,113	6,080	13,171	16,503	15,913	12,536	7,994	3,031	516	47	2
	皮膚	C43-C44	12,391	1	4	3	12	16	36	53	86	185	279	345	490	691	1,193	1,597	2,100	2,287	1,905	882	208	18	0
	乳房	C50	661	0	0	0	0	1	5	4	4	8	27	23	40	59	90	111	101	98	60	20	10	0	0
	前立腺	C61	92,021	1	0	0	2	3	1	2	4	35	184	978	2,869	6,791	15,980	20,604	20,078	13,981	7,508	2,529	430	41	0
	膀胱	C67	17,555	2	0	1	0	3	2	13	24	81	179	337	630	1,201	2,539	2,890	3,135	3,006	2,345	930	217	20	0
	腎・尿路（膀胱除く）	C64-C66 C68	20,193	16	7	2	3	4	25	64	195	419	738	918	1,376	1,949	3,294	3,342	3,063	2,628	1,504	549	88	9	0
	脳・中枢神経系	C70-C72	3,169	61	58	60	45	56	61	107	126	171	162	203	215	251	347	330	381	271	195	60	9	0	0
	甲状腺	C73	4,790	0	0	7	27	43	86	161	211	290	439	421	448	423	622	643	458	308	149	48	6	0	0
	悪性リンパ腫	C81-C85 C86	19,106	42	53	58	81	81	120	146	229	389	551	713	1,202	1,674	2,743	3,091	2,986	2,707	1,620	520	94	6	0
	多発性骨髄腫	C88-C90	4,126	1	0	0	1	0	2	4	13	42	89	151	221	317	580	702	766	662	429	115	29	2	0
	白血病	C91-C95	8,359	190	122	117	123	136	118	147	181	276	367	390	509	664	973	1,175	1,068	944	601	222	35	1	0

\*1 総数は年齢不詳を含む

\*2 総数は男女および性別不詳の合計

全国

2018年

性別	部位	ICD-10	総数 *1	0-4歳	5-9歳	10-14歳	15-19歳	20-24歳	25-29歳	30-34歳	35-39歳	40-44歳	45-49歳	50-54歳	55-59歳	60-64歳	65-69歳	70-74歳	75-79歳	80-84歳	85-89歳	90-94歳	95-99歳	100歳以上	不詳
女	全部位	C00-C96	421,964	390	254	306	478	871	1,744	3,733	7,159	14,260	22,413	24,017	26,258	32,098	50,577	54,743	55,724	52,986	42,117	23,351	7,475	1,010	0
	口腔・咽頭	C00-C14	6,836	2	0	9	11	28	43	74	139	214	270	348	406	503	754	746	907	911	839	462	143	27	0
	食道	C15	4,565	0	0	0	0	1	0	4	19	52	134	222	297	473	652	722	722	589	407	210	57	4	0
	胃	C16	39,103	2	0	0	1	9	47	107	237	440	654	889	1,346	2,257	4,621	5,767	6,605	6,834	5,506	2,917	779	85	0
	大腸（結腸・直腸）	C18-C20	65,840	2	3	6	10	17	71	174	438	950	1,637	2,502	3,337	4,594	8,190	9,415	10,202	9,972	8,126	4,565	1,457	172	0
	結腸	C18	47,309	2	3	6	8	16	38	96	244	517	967	1,511	2,071	2,939	5,547	6,703	7,599	7,605	6,411	3,697	1,189	140	0
	直腸	C19-C20	18,531	0	0	0	2	1	33	78	194	433	670	991	1,266	1,655	2,643	2,712	2,603	2,367	1,715	868	268	32	0
	肝および肝内胆管	C22	12,148	16	5	1	2	1	10	16	32	49	110	143	276	488	1,106	1,530	2,140	2,548	2,146	1,123	358	48	0
	胆のう・胆管	C23-C24	10,275	0	1	0	0	1	2	8	19	34	76	131	223	393	819	1,112	1,525	1,944	2,047	1,345	523	72	0
	膵臓	C25	20,800	2	1	4	7	14	15	30	63	148	270	449	688	1,182	2,300	2,943	3,512	3,577	3,112	1,806	617	60	0
	喉頭	C32	427	0	0	0	0	0	0	1	0	7	14	14	20	43	63	71	71	61	41	18	3	0	0
	肺	C33-C34	40,777	1	1	2	2	5	13	58	156	351	636	1,000	1,560	2,761	5,473	7,059	7,036	6,367	4,681	2,643	844	128	0
	皮膚	C43-C44	11,688	2	2	2	10	7	33	79	85	145	258	263	357	506	947	1,190	1,470	1,849	2,039	1,560	735	149	0
	乳房	C50	93,858	0	0	2	4	27	260	933	2,561	6,518	10,756	9,369	8,680	9,333	12,352	10,953	8,846	6,548	4,145	1,943	562	66	0
	子宮	C53-C55	28,542	0	1	0	5	44	239	823	1,431	2,185	3,157	3,659	3,413	2,829	3,185	2,515	1,934	1,484	1,023	485	108	22	0
	子宮頸部	C53	10,978	0	0	0	2	22	157	617	1,001	1,246	1,397	1,099	899	770	1,072	858	652	525	407	201	44	9	0
	子宮体部	C54	17,089	0	0	0	3	21	82	206	427	938	1,751	2,544	2,499	2,032	2,084	1,618	1,221	890	521	212	36	4	0
	卵巣	C56	13,049	2	14	42	89	195	252	322	472	883	1,439	1,456	1,387	1,300	1,442	1,198	955	737	502	274	79	9	0
	膀胱	C67	5,675	1	0	0	1	2	2	5	12	34	70	58	136	231	538	633	863	1,023	1,113	672	248	33	0
	腎・尿路（膀胱除く）	C64-C66 C68	9,569	19	1	1	6	8	14	25	76	167	255	302	482	661	1,175	1,413	1,531	1,559	1,117	580	158	19	0
	脳・中枢神経系	C70-C72	2,766	50	65	38	37	37	45	72	96	105	140	149	146	200	311	310	297	290	243	112	21	2	0
	甲状腺	C73	13,846	1	3	21	82	264	412	594	780	1,051	1,172	1,260	1,180	1,129	1,593	1,523	1,204	864	443	197	64	9	0
	悪性リンパ腫	C81-C85 C86	16,670	38	31	25	55	67	109	145	168	287	459	642	935	1,359	2,119	2,457	2,527	2,450	1,746	807	225	19	0
	多発性骨髄腫	C88-C90	3,639	0	0	0	1	0	3	6	12	24	51	88	143	251	494	565	632	652	493	184	34	6	0
	白血病	C91-C95	5,928	159	86	86	90	70	70	110	126	194	268	269	321	422	620	675	716	710	558	293	73	12	0

\*1 総数は年齢不詳を含む

\*2 総数は男女および性別不詳の合計

全国

2018年

性別	部位	ICD-10	総数 *1	0-4歳	5-9歳	10-14歳	15-19歳	20-24歳	25-29歳	30-34歳	35-39歳	40-44歳	45-49歳	50-54歳	55-59歳	60-64歳	65-69歳	70-74歳	75-79歳	80-84歳	85-89歳	90-94歳	95-99歳	100歳以上	不詳
総数 *2	全部位	C00-C96	980,856	896	538	660	954	1,543	2,782	5,505	10,026	19,747	32,044	39,022	52,725	78,092	140,018	159,896	158,389	134,624	90,865	40,714	10,517	1,294	5
	口腔・咽頭	C00-C14	22,515	3	0	11	21	60	83	158	302	531	796	1,140	1,611	2,334	3,514	3,583	3,317	2,432	1,672	725	192	30	0
	食道	C15	25,920	0	0	0	0	2	2	16	37	134	409	809	1,611	2,740	4,625	5,328	4,788	3,155	1,587	577	91	9	0
	胃	C16	126,009	5	0	1	4	25	85	207	449	941	1,633	2,607	4,859	9,192	18,557	22,519	23,714	20,972	13,512	5,447	1,166	114	0
	大腸（結腸・直腸）	C18-C20	152,254	2	4	12	25	53	136	420	995	2,103	3,781	5,730	8,695	12,937	23,056	25,110	24,783	21,106	14,416	6,842	1,836	210	2
	結腸	C18	101,249	2	4	12	18	33	71	222	528	1,101	2,041	3,140	4,934	7,465	14,134	16,536	17,321	15,516	11,103	5,406	1,490	170	2
	直腸	C19-C20	51,005	0	0	0	7	20	65	198	467	1,002	1,740	2,590	3,761	5,472	8,922	8,574	7,462	5,590	3,313	1,436	346	40	0
	肝および肝内胆管	C22	38,312	42	7	9	6	9	21	36	83	178	433	783	1,497	2,609	5,133	6,066	6,928	7,095	4,785	2,012	509	71	0
	胆のう・胆管	C23-C24	22,201	0	1	0	0	1	4	15	41	78	174	304	525	1,063	2,355	3,058	3,855	4,286	3,708	1,996	656	81	0
	膵臓	C25	42,361	2	2	5	11	20	22	55	133	325	686	1,130	1,779	2,957	5,695	6,905	7,392	6,773	5,098	2,535	759	76	1
	喉頭	C32	5,190	0	0	0	0	1	0	2	7	24	68	121	274	457	953	1,121	951	676	390	127	15	3	0
	肺	C33-C34	122,825	1	1	3	5	12	28	116	307	740	1,536	2,616	4,673	8,841	18,645	23,562	22,949	18,903	12,676	5,674	1,360	175	2
	皮膚	C43-C44	24,079	3	6	5	22	23	69	132	171	330	537	608	847	1,197	2,140	2,787	3,570	4,136	3,944	2,442	943	167	0
	乳房	C50	94,519	0	0	2	4	28	265	937	2,565	6,526	10,783	9,392	8,720	9,392	12,442	11,064	8,947	6,646	4,205	1,963	572	66	0
	子宮	C53-C55	28,543	0	1	0	5	44	239	823	1,431	2,186	3,157	3,659	3,413	2,829	3,185	2,515	1,934	1,484	1,023	485	108	22	0
	子宮頸部	C53	10,979	0	0	0	2	22	157	617	1,001	1,247	1,397	1,099	899	770	1,072	858	652	525	407	201	44	9	0
	子宮体部	C54	17,089	0	0	0	3	21	82	206	427	938	1,751	2,544	2,499	2,032	2,084	1,618	1,221	890	521	212	36	4	0
	卵巣	C56	13,049	2	14	42	89	195	252	322	472	883	1,439	1,456	1,387	1,300	1,442	1,198	955	737	502	274	79	9	0
	前立腺	C61	92,021	1	0	0	2	3	1	2	4	35	184	978	2,869	6,791	15,980	20,604	20,078	13,981	7,508	2,529	430	41	0
	膀胱	C67	23,230	3	0	1	1	5	4	18	36	115	249	395	766	1,432	3,077	3,523	3,998	4,029	3,458	1,602	465	53	0
	腎・尿路（膀胱除く）	C64-C66 C68	29,763	35	8	3	9	12	39	89	271	586	993	1,220	1,858	2,610	4,469	4,756	4,594	4,187	2,621	1,129	246	28	0
	脳・中枢神経系	C70-C72	5,936	111	123	98	82	93	106	179	222	276	302	352	361	451	658	640	678	561	439	172	30	2	0
	甲状腺	C73	18,636	1	3	28	109	307	498	755	991	1,341	1,611	1,681	1,628	1,552	2,215	2,166	1,662	1,172	592	245	70	9	0
	悪性リンパ腫	C81-C85 C96	35,782	80	84	83	136	148	229	291	397	676	1,010	1,355	2,137	3,033	4,863	5,548	5,513	5,159	3,368	1,328	319	25	0
	多発性骨髄腫	C88-C90	7,765	1	0	0	2	0	5	10	25	66	140	239	364	568	1,074	1,267	1,398	1,314	922	299	63	8	0
	白血病	C91-C95	14,287	349	208	203	213	206	188	257	307	470	635	659	830	1,086	1,593	1,850	1,784	1,654	1,159	515	108	13	0

\*1 総数は年齢不詳を含む

\*2 総数は男女および性別不詳の合計

表 2. 年齢階級別罹患数： 部位別、性別

## B. 上皮内がんを含む

		全国																			2018年					
性別	部位	ICD-10	総数 *1	0-4歳	5-9歳	10-14歳	15-19歳	20-24歳	25-29歳	30-34歳	35-39歳	40-44歳	45-49歳	50-54歳	55-59歳	60-64歳	65-69歳	70-74歳	75-79歳	80-84歳	85-89歳	90-94歳	95-99歳	100歳以上	不詳	
男	全部位	C00-C96 D00-D09	613,837	506	284	356	485	701	1,066	1,884	3,206	6,311	10,989	17,301	29,898	51,462	98,942	115,768	112,470	88,593	51,969	18,217	3,134	290	5	
	食道	C15 D001	23,520	0	0	0	0	1	2	12	22	91	300	637	1,435	2,481	4,382	5,080	4,529	2,856	1,270	381	36	5	0	
	大腸（結腸・直腸）*2	C18-C20 D010-D012	113,486	0	1	8	16	46	77	305	758	1,688	3,046	4,746	7,465	11,486	19,914	20,976	19,009	13,874	7,230	2,413	388	38	2	
	結腸 *2	C18 D010	73,523	0	1	7	11	23	39	166	415	955	1,693	2,697	4,311	6,733	12,211	13,735	13,032	9,931	5,411	1,814	306	30	2	
	直腸 *2	C19-C20 D011-D012	39,963	0	0	1	5	23	38	139	343	733	1,353	2,049	3,154	4,753	7,703	7,241	5,977	3,943	1,819	599	82	8	0	
	肺	C33-C34 D021-D022	83,173	0	0	1	5	8	17	64	162	408	921	1,650	3,185	6,197	13,419	16,762	16,141	12,619	8,012	3,035	518	47	2	
	皮膚	C43-C44 D030-D049	15,241	1	4	3	13	19	39	63	116	216	327	393	569	818	1,464	1,967	2,671	2,905	2,323	1,067	242	21	0	
	乳房	C50 D05	724	0	0	0	1	5	5	10	29	29	46	66	98	123	107	105	64	20	10	10	1	0		
	膀胱	C67 D090	33,841	2	0	1	3	14	8	30	65	206	396	729	1,321	2,541	5,114	6,018	6,255	5,608	3,868	1,386	255	21	0	
	女	全部位	C00-C96 D00-D09	485,309	391	254	306	503	1,378	4,208	8,344	12,636	20,721	28,559	28,175	29,825	36,128	56,524	60,941	61,587	57,356	44,532	24,204	7,706	1,031	0
		食道	C15 D001	5,125	0	0	0	0	1	0	4	23	63	148	248	344	516	740	835	815	664	447	215	58	4	0
大腸（結腸・直腸）*2		C18-C20 D010-D012	80,414	2	3	6	12	23	82	219	556	1,308	2,211	3,306	4,379	5,974	10,539	11,985	12,684	11,814	8,941	4,728	1,469	173	0	
結腸 *2		C18 D010	57,964	2	3	6	10	20	46	126	336	785	1,370	2,071	2,814	3,918	7,257	8,610	9,496	8,966	6,993	3,800	1,195	140	0	
直腸 *2		C19-C20 D011-D012	22,450	0	0	0	2	3	36	93	220	523	841	1,235	1,565	2,056	3,282	3,375	3,188	2,848	1,948	928	274	33	0	
肺		C33-C34 D021-D022	42,461	1	1	2	4	5	16	70	178	388	708	1,091	1,700	2,954	5,800	7,412	7,316	6,489	4,707	2,647	844	128	0	
皮膚		C43-C44 D030-D049	15,104	2	2	2	11	12	39	91	107	172	313	315	432	636	1,220	1,576	2,039	2,503	2,650	1,931	886	165	0	
乳房		C50 D05	105,859	0	0	2	6	44	306	1,100	3,027	7,907	12,672	10,832	9,770	10,474	13,700	12,155	9,750	7,086	4,382	2,004	574	68	0	
子宮		C53-C55 D06	52,345	1	1	0	21	513	2,610	5,137	6,209	6,692	6,476	5,085	4,173	3,407	3,706	2,862	2,182	1,587	1,059	492	110	22	0	
子宮頸部		C53 D06	34,781	1	0	0	18	491	2,528	4,931	5,779	5,753	4,716	2,525	1,659	1,348	1,593	1,205	900	628	443	208	46	9	0	
膀胱		C67 D090	9,401	1	0	0	1	3	5	21	25	64	127	170	324	504	1,037	1,290	1,548	1,612	1,518	835	282	34	0	
総数 *3 全部位	C00-C96 D00-D09	1,099,164	897	538	662	988	2,079	5,274	10,228	15,842	27,032	39,548	45,476	59,724	87,590	155,468	176,711	174,057	145,955	96,505	42,424	10,840	1,321	5		
食道	C15 D001	28,647	0	0	0	0	2	2	16	45	154	448	885	1,779	2,997	5,122	5,916	5,344	3,521	1,717	596	94	9	0		
大腸（結腸・直腸）*2	C18-C20 D010-D012	193,900	2	4	14	28	69	159	524	1,314	2,996	5,257	8,052	11,844	17,460	30,453	32,961	31,693	25,688	16,171	7,141	1,857	211	2		
結腸 *2	C18 D010	131,487	2	4	13	21	43	85	292	751	1,740	3,063	4,768	7,125	10,651	19,468	22,345	22,528	18,897	12,404	5,614	1,501	170	2		
直腸 *2	C19-C20 D011-D012	62,413	0	0	1	7	26	74	232	563	1,256	2,194	3,284	4,719	6,809	10,985	10,616	9,165	6,791	3,767	1,527	356	41	0		
肺	C33-C34 D021-D022	125,636	1	1	3	9	13	33	134	340	796	1,629	2,741	4,885	9,151	19,220	24,174	23,457	19,108	12,720	5,682	1,362	175	2		
皮膚	C43-C44 D030-D049	30,345	3	6	5	24	31	78	154	223	388	640	708	1,001	1,454	2,684	3,543	4,710	5,408	4,973	2,998	1,128	186	0		
乳房	C50 D05	106,583	0	0	2	6	45	311	1,105	3,032	7,917	12,701	10,861	9,816	10,540	13,798	12,278	9,857	7,191	4,446	2,024	584	69	0		
子宮	C53-C55 D06	52,346	1	1	0	21	513	2,610	5,137	6,209	6,693	6,476	5,085	4,173	3,407	3,706	2,862	2,182	1,587	1,059	492	110	22	0		
子宮頸部	C53 D06	34,782	1	0	0	18	491	2,528	4,931	5,779	5,754	4,716	2,525	1,659	1,348	1,593	1,205	900	628	443	208	46	9	0		
膀胱	C67 D090	43,242	3	0	1	4	17	13	51	90	270	523	899	1,645	3,045	6,151	7,308	7,803	7,220	5,386	2,221	537	55	0		

\*1 総数は年齢不詳を含む

\*2 粘膜がんを含む

\*3 総数は男女および性別不詳の合計

表 3-1. 年齢階級別罹患率（人口 10 万対，100 歳以上まるめ）： 部位別、性別

A. 上皮内がんを除く

		全国																				2018年			
性別	部位	ICD-10	総数 *1	0-4歳	5-9歳	10-14歳	15-19歳	20-24歳	25-29歳	30-34歳	35-39歳	40-44歳	45-49歳	50-54歳	55-59歳	60-64歳	65-69歳	70-74歳	75-79歳	80-84歳	85-89歳	90-94歳	95-99歳	100歳以上	不詳
男	全部位	C00-C96	908.3	20.4	10.7	12.8	15.7	20.6	32.5	50.2	73.5	119.0	197.2	357.0	693.0	1,228.5	1,973.9	2,717.8	3,311.8	3,720.7	3,979.1	3,849.2	4,002.6	3,155.6	.
	口腔・咽頭	C00-C14	25.5	0.0	0.0	0.1	0.3	1.0	1.3	2.4	4.2	6.9	10.8	18.8	31.6	48.9	60.9	73.3	77.7	69.3	68.0	58.3	64.5	33.3	.
	食道	C15	34.7	0.0	0.0	0.0	0.0	0.0	0.1	0.3	0.5	1.8	5.6	14.0	34.4	60.6	87.7	119.0	131.2	116.9	96.3	81.4	44.7	55.6	.
	胃	C16	141.2	0.1	0.0	0.0	0.1	0.5	1.2	2.8	5.4	10.9	20.0	40.9	92.0	185.2	307.6	433.0	551.9	644.4	653.6	560.8	509.2	322.2	.
	大腸（結腸・直腸）	C18-C20	140.4	0.0	0.0	0.2	0.5	1.1	2.0	7.0	14.3	25.0	43.9	76.8	140.3	222.8	328.1	405.7	470.4	507.5	513.5	504.9	498.7	422.2	.
	結腸	C18	87.7	0.0	0.0	0.2	0.3	0.5	1.0	3.6	7.3	12.7	22.0	38.8	75.0	120.9	189.5	254.1	313.6	360.6	383.0	378.9	396.1	333.3	.
	直腸	C19-C20	52.8	0.0	0.0	0.0	0.2	0.6	1.0	3.4	7.0	12.3	21.9	38.0	65.3	101.9	138.6	151.5	156.7	146.9	130.4	125.9	102.6	88.9	.
	肝および肝内胆管	C22	42.5	1.0	0.1	0.3	0.1	0.2	0.3	0.6	1.3	2.8	6.6	15.2	32.0	56.7	88.9	117.2	154.5	207.2	215.4	196.9	198.7	255.6	.
	胆のう・胆管	C23-C24	19.4	0.0	0.0	0.0	0.0	0.0	0.1	0.2	0.6	1.0	2.0	4.1	7.9	17.9	33.9	50.3	75.2	106.7	135.6	144.3	175.0	100.0	.
	膵臓	C25	35.0	0.0	0.0	0.0	0.1	0.2	0.2	0.7	1.8	3.8	8.5	16.2	28.6	47.4	74.9	102.4	125.2	145.6	162.1	161.6	186.8	177.8	.
	喉頭	C32	7.7	0.0	0.0	0.0	0.0	0.0	0.0	0.0	0.2	0.4	1.1	2.5	6.7	11.1	19.6	27.1	28.4	28.0	28.5	24.2	15.8	33.3	.
	肺	C33-C34	133.3	0.0	0.0	0.0	0.1	0.2	0.5	1.6	3.9	8.4	18.4	38.4	81.5	162.4	290.7	426.5	513.3	571.4	652.6	672.1	678.9	522.2	.
	皮膚	C43-C44	20.1	0.0	0.2	0.1	0.4	0.5	1.1	1.5	2.2	4.0	5.7	8.2	12.8	18.5	26.3	41.3	67.7	104.2	155.5	195.6	273.7	200.0	.
	乳房	C50	1.1	0.0	0.0	0.0	0.0	0.0	0.2	0.1	0.1	0.2	0.6	0.5	1.0	1.6	2.0	2.9	3.3	4.5	4.9	4.4	13.2	0.0	.
	前立腺	C61	149.5	0.0	0.0	0.0	0.1	0.1	0.0	0.1	0.1	0.8	3.8	23.3	75.1	181.4	352.7	532.5	647.7	637.2	612.9	560.8	565.8	455.6	.
	膀胱	C67	28.5	0.1	0.0	0.0	0.0	0.1	0.1	0.4	0.6	1.8	3.7	8.0	16.5	32.1	56.0	74.7	101.1	137.0	191.4	206.2	285.5	222.2	.
	腎・尿路（膀胱除く）	C64-C66 C68	32.8	0.6	0.3	0.1	0.1	0.1	0.8	1.8	5.0	9.1	15.1	21.8	36.0	52.1	72.7	86.4	98.8	119.8	122.8	121.7	115.8	100.0	.
	脳・中枢神経系	C70-C72	5.2	2.5	2.2	2.2	1.5	1.7	1.9	3.0	3.2	3.7	3.3	4.8	5.6	6.7	7.7	8.5	12.3	12.4	15.9	13.3	11.8	0.0	.
	甲状腺	C73	7.8	0.0	0.0	0.3	0.9	1.3	2.7	4.6	5.4	6.3	9.0	10.0	11.7	11.3	13.7	16.6	14.8	14.0	12.2	10.6	7.9	0.0	.
	悪性リンパ腫	C81-C85 C96	31.1	1.7	2.0	2.1	2.7	2.5	3.8	4.1	5.9	8.4	11.3	17.0	31.5	44.7	60.5	79.9	96.3	123.4	132.2	115.3	123.7	66.7	.
	多発性骨髄腫	C88-C90	6.7	0.0	0.0	0.0	0.0	0.0	0.1	0.1	0.3	0.9	1.8	3.6	5.8	8.5	12.8	18.1	24.7	30.2	35.0	25.5	38.2	22.2	.
	白血病	C91-C95	13.6	7.7	4.6	4.2	4.1	4.2	3.7	4.2	4.6	6.0	7.5	9.3	13.3	17.7	21.5	30.4	34.5	43.0	49.1	49.2	46.1	11.1	.

\*1 総数は年齢不詳を含む

\*2 総数は男女および性別不詳の合計

全国

2018年

性別	部位	ICD-10	総数 *1	0-4歳	5-9歳	10-14歳	15-19歳	20-24歳	25-29歳	30-34歳	35-39歳	40-44歳	45-49歳	50-54歳	55-59歳	60-64歳	65-69歳	70-74歳	75-79歳	80-84歳	85-89歳	90-94歳	95-99歳	100歳以上	不詳
女	全部位	C00-C96	650.1	16.5	10.0	11.6	16.6	28.4	57.6	109.7	188.7	318.1	468.6	577.6	685.2	834.6	1,045.8	1,253.8	1,454.9	1,680.5	1,840.0	1,907.8	2,059.2	1,683.3	-
	口腔・咽頭	C00-C14	10.5	0.1	0.0	0.3	0.4	0.9	1.4	2.2	3.7	4.8	5.6	8.4	10.6	13.1	15.6	17.1	23.7	28.9	36.7	37.7	39.4	45.0	-
	食道	C15	7.0	0.0	0.0	0.0	0.0	0.0	0.0	0.1	0.5	1.2	2.8	5.3	7.8	12.3	13.5	16.5	18.9	18.7	17.8	17.2	15.7	6.7	-
	胃	C16	60.2	0.1	0.0	0.0	0.0	0.3	1.6	3.1	6.2	9.8	13.7	21.4	35.1	58.7	95.6	132.1	172.5	216.7	240.5	238.3	214.6	141.7	-
	大腸（結腸・直腸）	C18-C20	101.4	0.1	0.1	0.2	0.3	0.6	2.3	5.1	11.5	21.2	34.2	60.2	87.1	119.4	169.4	215.6	266.4	316.3	355.0	373.0	401.4	286.7	-
	結腸	C18	72.9	0.1	0.1	0.2	0.3	0.5	1.3	2.8	6.4	11.5	20.2	36.3	54.0	76.4	114.7	153.5	198.4	241.2	280.1	302.0	327.5	233.3	-
	直腸	C19-C20	28.5	0.0	0.0	0.0	0.1	0.0	1.1	2.3	5.1	9.7	14.0	23.8	33.0	43.0	54.7	62.1	68.0	75.1	74.9	70.9	73.8	53.3	-
	肝および肝内胆管	C22	18.7	0.7	0.2	0.0	0.1	0.0	0.3	0.5	0.8	1.1	2.3	3.4	7.2	12.7	22.9	35.0	55.9	80.8	93.8	91.7	98.6	80.0	-
	胆のう・胆管	C23-C24	15.8	0.0	0.0	0.0	0.0	0.0	0.1	0.2	0.5	0.8	1.6	3.2	5.8	10.2	16.9	25.5	39.8	61.7	89.4	109.9	144.1	120.0	-
	膵臓	C25	32.0	0.1	0.0	0.2	0.2	0.5	0.5	0.9	1.7	3.3	5.6	10.8	18.0	30.7	47.6	67.4	91.7	113.4	136.0	147.5	170.0	100.0	-
	喉頭	C32	0.7	0.0	0.0	0.0	0.0	0.0	0.0	0.0	0.0	0.2	0.3	0.3	0.5	1.1	1.3	1.6	1.9	1.9	1.8	1.5	0.8	0.0	-
	肺	C33-C34	62.8	0.0	0.0	0.1	0.1	0.2	0.4	1.7	4.1	7.8	13.3	24.1	40.7	71.8	113.2	161.7	183.7	201.9	204.5	215.9	232.5	213.3	-
	皮膚	C43-C44	18.0	0.1	0.1	0.1	0.3	0.2	1.1	2.3	2.2	3.2	5.4	6.3	9.3	13.2	19.6	27.3	38.4	58.6	89.1	127.5	202.5	248.3	-
	乳房	C50	144.6	0.0	0.0	0.1	0.1	0.9	8.6	27.4	67.5	145.4	224.9	225.3	226.5	242.7	255.4	250.9	231.0	207.7	181.1	158.7	154.8	110.0	-
	子宮	C53-C55	44.0	0.0	0.0	0.0	0.2	1.4	7.9	24.2	37.7	48.7	66.0	88.0	89.1	73.6	65.9	57.6	50.5	47.1	44.7	39.6	29.8	36.7	-
	子宮頸部	C53	16.9	0.0	0.0	0.0	0.1	0.7	5.2	18.1	26.4	27.8	29.2	26.4	23.5	20.0	22.2	19.7	17.0	16.7	17.8	16.4	12.1	15.0	-
	子宮体部	C54	26.3	0.0	0.0	0.0	0.1	0.7	2.7	6.1	11.3	20.9	36.6	61.2	65.2	52.8	43.1	37.1	31.9	28.2	22.8	17.3	9.9	6.7	-
	卵巣	C56	20.1	0.1	0.6	1.6	3.1	6.4	8.3	9.5	12.4	19.7	30.1	35.0	36.2	33.8	29.8	27.4	24.9	23.4	21.9	22.4	21.8	15.0	-
	膀胱	C67	8.7	0.0	0.0	0.0	0.0	0.1	0.1	0.1	0.3	0.8	1.5	1.4	3.5	6.0	11.1	14.5	22.5	32.4	48.6	54.9	68.3	55.0	-
	腎・尿路（膀胱除く）	C64-C66 C68	14.7	0.8	0.0	0.0	0.2	0.3	0.5	0.7	2.0	3.7	5.3	7.3	12.6	17.2	24.3	32.4	40.0	49.4	48.8	47.4	43.5	31.7	-
	脳・中枢神経系	C70-C72	4.3	2.1	2.6	1.4	1.3	1.2	1.5	2.1	2.5	2.3	2.9	3.6	3.8	5.2	6.4	7.1	7.8	9.2	10.6	9.2	5.8	3.3	-
	甲状腺	C73	21.3	0.0	0.1	0.8	2.9	8.6	13.6	17.5	20.6	23.4	24.5	30.3	30.8	29.4	32.9	34.9	31.4	27.4	19.4	16.1	17.6	15.0	-
	悪性リンパ腫	C81-C85 C96	25.7	1.6	1.2	1.0	1.9	2.2	3.6	4.3	4.4	6.4	9.6	15.4	24.4	35.3	43.8	56.3	66.0	77.7	76.3	65.9	62.0	31.7	-
	多発性骨髄腫	C88-C90	5.6	0.0	0.0	0.0	0.0	0.0	0.1	0.2	0.3	0.5	1.1	2.1	3.7	6.5	10.2	12.9	16.5	20.7	21.5	15.0	9.4	10.0	-
	白血病	C91-C95	9.1	6.7	3.4	3.3	3.1	2.3	2.3	3.2	3.3	4.3	5.6	6.5	8.4	11.0	12.8	15.5	18.7	22.5	24.4	23.9	20.1	20.0	-

\*1 総数は年齢不詳を含む

\*2 総数は男女および性別不詳の合計

全国

2018年

性別	部位	ICD-10	総数 *1	0-4歳	5-9歳	10-14歳	15-19歳	20-24歳	25-29歳	30-34歳	35-39歳	40-44歳	45-49歳	50-54歳	55-59歳	60-64歳	65-69歳	70-74歳	75-79歳	80-84歳	85-89歳	90-94歳	95-99歳	100歳以上	不詳
総数 *2	全部位	C00-C96	775.7	18.5	10.4	12.2	16.2	24.4	44.7	79.4	130.3	217.2	331.5	466.7	689.1	1,028.9	1,494.8	1,941.7	2,285.6	2,517.7	2,585.8	2,430.7	2,395.7	1,875.4	-
	口腔・咽頭	C00-C14	17.8	0.1	0.0	0.2	0.4	0.9	1.3	2.3	3.9	5.8	8.2	13.6	21.1	30.8	37.5	43.5	47.9	45.5	47.6	43.3	43.7	43.5	-
	食道	C15	20.5	0.0	0.0	0.0	0.0	0.0	0.0	0.2	0.5	1.5	4.2	9.7	21.1	36.1	49.4	64.7	69.1	59.0	45.2	34.4	20.7	13.0	-
	胃	C16	99.7	0.1	0.0	0.0	0.1	0.4	1.4	3.0	5.8	10.3	16.9	31.2	63.5	121.1	198.1	273.5	342.2	392.2	384.5	325.2	265.6	165.2	-
	大腸（結腸・直腸）	C18-C20	120.4	0.0	0.1	0.2	0.4	0.8	2.2	6.1	12.9	23.1	39.1	68.5	113.6	170.4	246.1	304.9	357.6	394.7	410.2	408.5	418.2	304.3	-
	結腸	C18	80.1	0.0	0.1	0.2	0.3	0.5	1.1	3.2	6.9	12.1	21.1	37.6	64.5	98.4	150.9	200.8	249.9	290.2	316.0	322.7	339.4	246.4	-
	直腸	C19-C20	40.3	0.0	0.0	0.0	0.1	0.3	1.0	2.9	6.1	11.0	18.0	31.0	49.2	72.1	95.2	104.1	107.7	104.5	94.3	85.7	78.8	58.0	-
	肝および肝内胆管	C22	30.3	0.9	0.1	0.2	0.1	0.1	0.3	0.5	1.1	2.0	4.5	9.4	19.6	34.4	54.8	73.7	100.0	132.7	136.2	120.1	115.9	102.9	-
	胆のう・胆管	C23-C24	17.6	0.0	0.0	0.0	0.0	0.0	0.1	0.2	0.5	0.9	1.8	3.6	6.9	14.0	25.1	37.1	55.6	80.2	105.5	119.2	149.4	117.4	-
	膵臓	C25	33.5	0.0	0.0	0.1	0.2	0.3	0.4	0.8	1.7	3.6	7.1	13.5	23.3	39.0	60.8	83.8	106.7	126.7	145.1	151.3	172.9	110.1	-
	喉頭	C32	4.1	0.0	0.0	0.0	0.0	0.0	0.0	0.1	0.3	0.7	1.4	3.6	6.0	10.2	13.6	13.7	12.6	11.1	7.6	3.4	4.3	-	-
	肺	C33-C34	97.1	0.0	0.0	0.1	0.1	0.2	0.4	1.7	4.0	8.1	15.9	31.3	61.1	116.5	199.0	286.1	331.2	353.5	360.7	338.7	309.8	253.6	-
	皮膚	C43-C44	19.0	0.1	0.1	0.1	0.4	0.4	1.1	1.9	2.2	3.6	5.6	7.3	11.1	15.8	22.8	33.8	51.5	77.4	112.2	145.8	214.8	242.0	-
	乳房	C50	74.8	0.0	0.0	0.0	0.1	0.4	4.3	13.5	33.3	71.8	111.6	112.3	114.0	123.7	132.8	134.4	129.1	124.3	119.7	117.2	130.3	95.7	-
	子宮	C53-C55	-	-	-	-	-	-	-	-	-	-	-	-	-	-	-	-	-	-	-	-	-	-	-
	子宮頸部	C53	-	-	-	-	-	-	-	-	-	-	-	-	-	-	-	-	-	-	-	-	-	-	-
	子宮体部	C54	-	-	-	-	-	-	-	-	-	-	-	-	-	-	-	-	-	-	-	-	-	-	-
	卵巣	C56	-	-	-	-	-	-	-	-	-	-	-	-	-	-	-	-	-	-	-	-	-	-	-
	前立腺	C61	-	-	-	-	-	-	-	-	-	-	-	-	-	-	-	-	-	-	-	-	-	-	-
	膀胱	C67	18.4	0.1	0.0	0.0	0.0	0.1	0.1	0.3	0.5	1.3	2.6	4.7	10.0	18.9	32.8	42.8	57.7	75.4	98.4	95.6	105.9	76.8	-
	腎・尿路（膀胱除く）	C64-C66 C68	23.5	0.7	0.2	0.1	0.2	0.2	0.6	1.3	3.5	6.4	10.3	14.6	24.3	34.4	47.7	57.8	66.3	78.3	74.6	67.4	56.0	40.6	-
	脳・中枢神経系	C70-C72	4.7	2.3	2.4	1.8	1.4	1.5	1.7	2.6	2.9	3.0	3.1	4.2	4.7	5.9	7.0	7.8	9.8	10.5	12.5	10.3	6.8	2.9	-
	甲状腺	C73	14.7	0.0	0.1	0.5	1.8	4.9	8.0	10.9	12.9	14.7	16.7	20.1	21.3	20.4	23.6	26.3	24.0	21.9	16.8	14.6	15.9	13.0	-
	悪性リンパ腫	C81-C85 C96	28.3	1.7	1.6	1.5	2.3	2.3	3.7	4.2	5.2	7.4	10.4	16.2	27.9	40.0	51.9	67.4	79.6	96.5	95.8	79.3	72.7	36.2	-
	多発性骨髄腫	C88-C90	6.1	0.0	0.0	0.0	0.0	0.0	0.1	0.1	0.3	0.7	1.4	2.9	4.8	7.5	11.5	15.4	20.2	24.6	26.2	17.9	14.4	11.6	-
	白血病	C91-C95	11.3	7.2	4.0	3.8	3.6	3.3	3.0	3.7	4.0	5.2	6.6	7.9	10.8	14.3	17.0	22.5	25.7	30.9	33.0	30.7	24.6	18.8	-

\*1 総数は年齢不詳を含む

\*2 総数は男女および性別不詳の合計

表 3-1. 年齢階級別罹患率（人口 10 万対，100 歳以上まるめ）： 部位別、性別

## B. 上皮内がんを含む

		全国																				2018年			
性別	部位	ICD-10	総数 *1	0-4歳	5-9歳	10-14歳	15-19歳	20-24歳	25-29歳	30-34歳	35-39歳	40-44歳	45-49歳	50-54歳	55-59歳	60-64歳	65-69歳	70-74歳	75-79歳	80-84歳	85-89歳	90-94歳	95-99歳	100歳以上	不詳
男	全部位	C00-C96 D00-D09	997.6	20.4	10.7	12.9	16.0	21.5	33.4	53.3	82.2	136.9	225.0	411.6	782.9	1,374.5	2,183.7	2,992.2	3,628.1	4,038.0	4,242.4	4,039.2	4,123.7	3,222.2	・
	食道	C15 D001	38.2	0.0	0.0	0.0	0.0	0.0	0.1	0.3	0.6	2.0	6.1	15.2	37.6	66.3	96.7	131.3	146.1	130.2	103.7	84.5	47.4	55.6	・
	大腸（結腸・直腸）*2	C18-C20 D010-D012	184.4	0.0	0.0	0.3	0.5	1.4	2.4	8.6	19.4	36.6	62.4	112.9	195.5	306.8	439.5	542.2	613.2	632.4	590.2	535.0	510.5	422.2	・
	結腸 *2	C18 D010	119.5	0.0	0.0	0.3	0.4	0.7	1.2	4.7	10.6	20.7	34.7	64.2	112.9	179.8	269.5	355.0	420.4	452.6	441.7	402.2	402.6	333.3	・
	直腸 *2	C19-C20 D011-D012	64.9	0.0	0.0	0.0	0.2	0.7	1.2	3.9	8.8	15.9	27.7	48.8	82.6	126.9	170.0	187.2	192.8	179.7	148.5	132.8	107.9	88.9	・
	肺	C33-C34 D021-D022	135.2	0.0	0.0	0.0	0.2	0.2	0.5	1.8	4.2	8.9	18.9	39.3	83.4	165.5	296.2	433.2	520.7	575.2	654.0	672.9	681.6	522.2	・
	皮膚	C43-C44 D030-D049	24.8	0.0	0.2	0.1	0.4	0.6	1.2	1.8	3.0	4.7	6.7	9.4	14.9	21.8	32.3	50.8	86.2	132.4	189.6	236.6	318.4	233.3	・
	乳房	C50 D05	1.2	0.0	0.0	0.0	0.0	0.0	0.2	0.1	0.1	0.2	0.6	0.7	1.2	1.8	2.2	3.2	3.5	4.8	5.2	4.4	13.2	11.1	・
	膀胱	C67 D090	55.0	0.1	0.0	0.0	0.1	0.4	0.3	0.8	1.7	4.5	8.1	17.3	34.6	67.9	112.9	155.5	201.8	255.6	315.8	307.3	335.5	233.3	・
	女	全部位	C00-C96 D00-D09	747.7	16.6	10.0	11.6	17.5	45.0	138.9	245.1	333.1	462.2	597.1	677.6	778.3	939.4	1,168.8	1,395.8	1,608.0	1,819.1	1,945.5	1,977.5	2,122.9	1,718.3
食道		C15 D001	7.9	0.0	0.0	0.0	0.0	0.0	0.0	0.1	0.6	1.4	3.1	6.0	9.0	13.4	15.3	19.1	21.3	21.1	19.5	17.6	16.0	6.7	・
大腸（結腸・直腸）*2		C18-C20 D010-D012	123.9	0.1	0.1	0.2	0.4	0.8	2.7	6.4	14.7	29.2	46.2	79.5	114.3	155.3	217.9	274.5	331.2	374.7	390.6	386.3	404.7	288.3	・
結腸 *2		C18 D010	89.3	0.1	0.1	0.2	0.3	0.7	1.5	3.7	8.9	17.5	28.6	49.8	73.4	101.9	150.1	197.2	247.9	284.4	305.5	310.5	329.2	233.3	・
直腸 *2		C19-C20 D011-D012	34.6	0.0	0.0	0.0	0.1	0.1	1.2	2.7	5.8	11.7	17.6	29.7	40.8	53.5	67.9	77.3	83.2	90.3	85.1	75.8	75.5	55.0	・
肺		C33-C34 D021-D022	65.4	0.0	0.0	0.1	0.1	0.2	0.5	2.1	4.7	8.7	14.8	26.2	44.4	76.8	119.9	169.8	191.0	205.8	205.6	216.3	232.5	213.3	・
皮膚		C43-C44 D030-D049	23.3	0.1	0.1	0.1	0.4	0.4	1.3	2.7	2.8	3.8	6.5	7.6	11.3	16.5	25.2	36.1	53.2	79.4	115.8	157.8	244.1	275.0	・
乳房		C50 D05	163.1	0.0	0.0	0.1	0.2	1.4	10.1	32.3	79.8	176.4	264.9	260.5	255.0	272.3	283.3	278.4	254.6	224.7	191.4	163.7	158.1	113.3	・
子宮		C53-C55 D06	80.6	0.0	0.0	0.0	0.7	16.7	86.2	150.9	163.7	149.3	135.4	122.3	108.9	88.6	76.6	65.6	57.0	50.3	46.3	40.2	30.3	36.7	・
子宮頸部		C53 D06	53.6	0.0	0.0	0.0	0.6	16.0	83.5	144.9	152.4	128.3	98.6	60.7	43.3	35.0	32.9	27.6	23.5	19.9	19.4	17.0	12.7	15.0	・
膀胱	C67 D090	14.5	0.0	0.0	0.0	0.0	0.1	0.2	0.6	0.7	1.4	2.7	4.1	8.5	13.1	21.4	29.5	40.4	51.1	66.3	68.2	77.7	56.7	・	
総数 *3	全部位	C00-C96 D00-D09	869.3	18.5	10.4	12.3	16.7	32.8	84.7	147.5	205.9	297.3	409.1	543.9	780.6	1,154.0	1,659.7	2,145.9	2,511.6	2,729.7	2,746.3	2,532.8	2,469.2	1,914.5	・
	食道	C15 D001	22.7	0.0	0.0	0.0	0.0	0.0	0.2	0.6	1.7	4.6	10.6	23.3	39.5	54.7	71.8	77.1	65.9	48.9	35.6	21.4	13.0	・	
	大腸（結腸・直腸）*2	C18-C20 D010-D012	153.3	0.0	0.1	0.3	0.5	1.1	2.6	7.6	17.1	33.0	54.4	96.3	154.8	230.0	325.1	400.3	457.3	480.4	460.2	426.3	423.0	305.8	・
	結腸 *2	C18 D010	104.0	0.0	0.1	0.2	0.4	0.7	1.4	4.2	9.8	19.1	31.7	57.0	93.1	140.3	207.8	271.3	325.1	353.4	353.0	335.2	341.9	246.4	・
	直腸 *2	C19-C20 D011-D012	49.4	0.0	0.0	0.0	0.1	0.4	1.2	3.3	7.3	13.8	22.7	39.3	61.7	89.7	117.3	128.9	132.3	127.0	107.2	91.2	81.1	59.4	・
	肺	C33-C34 D021-D022	99.4	0.0	0.0	0.1	0.2	0.2	0.5	1.9	4.4	8.8	16.9	32.8	63.8	120.6	205.2	293.6	338.5	357.4	362.0	339.2	310.3	253.6	・
	皮膚	C43-C44 D030-D049	24.0	0.1	0.1	0.1	0.4	0.5	1.3	2.2	2.9	4.3	6.6	8.5	13.1	19.2	28.7	43.0	68.0	101.1	141.5	179.0	256.9	269.6	・
	乳房	C50 D05	84.3	0.0	0.0	0.0	0.1	0.7	5.0	15.9	39.4	87.1	131.4	129.9	128.3	138.9	147.3	149.1	142.2	134.5	126.5	120.8	133.0	100.0	・
	子宮	C53-C55 D06	-	-	-	-	-	-	-	-	-	-	-	-	-	-	-	-	-	-	-	-	-	-	・
	子宮頸部	C53 D06	-	-	-	-	-	-	-	-	-	-	-	-	-	-	-	-	-	-	-	-	-	-	・
膀胱	C67 D090	34.2	0.1	0.0	0.0	0.1	0.3	0.2	0.7	1.2	3.0	5.4	10.8	21.5	40.1	65.7	88.7	112.6	135.0	153.3	132.6	122.3	79.7	・	

\*1 総数は年齢不詳を含む

\*2 粘膜がんを含む

\*3 総数は男女および性別不詳の合計



表 3-2. 年齢階級別罹患率（人口 10 万対，85 歳以上まるめ）： 部位別、性別

A. 上皮内がんを除く

		全国																		2018年		
性別	部位	ICD-10	総数 *1	0-4歳	5-9歳	10-14歳	15-19歳	20-24歳	25-29歳	30-34歳	35-39歳	40-44歳	45-49歳	50-54歳	55-59歳	60-64歳	65-69歳	70-74歳	75-79歳	80-84歳	85歳以上	不詳
男	全部位	C00-C96	908.3	20.4	10.7	12.8	15.7	20.6	32.5	50.2	73.5	119.0	197.2	357.0	693.0	1,228.5	1,973.9	2,717.8	3,311.8	3,720.7	3,942.6	-
	口腔・咽頭	C00-C14	25.5	0.0	0.0	0.1	0.3	1.0	1.3	2.4	4.2	6.9	10.8	18.8	31.6	48.9	60.9	73.3	77.7	69.3	65.2	-
	食道	C15	34.7	0.0	0.0	0.0	0.0	0.0	0.1	0.3	0.5	1.8	5.6	14.0	34.4	60.6	87.7	119.0	131.2	116.9	90.1	-
	胃	C16	141.2	0.1	0.0	0.0	0.1	0.5	1.2	2.8	5.4	10.9	20.0	40.9	92.0	185.2	307.6	433.0	551.9	644.4	621.9	-
	大腸（結腸・直腸）	C18-C20	140.4	0.0	0.0	0.2	0.5	1.1	2.0	7.0	14.3	25.0	43.9	76.8	140.3	222.8	328.1	405.7	470.4	507.5	510.2	-
	結腸	C18	87.7	0.0	0.0	0.2	0.3	0.5	1.0	3.6	7.3	12.7	22.0	38.8	75.0	120.9	189.5	254.1	313.6	360.6	382.3	-
	直腸	C19-C20	52.8	0.0	0.0	0.0	0.2	0.6	1.0	3.4	7.0	12.3	21.9	38.0	65.3	101.9	138.6	151.5	156.7	146.9	127.9	-
	肝および肝内胆管	C22	42.5	1.0	0.1	0.3	0.1	0.2	0.3	0.6	1.3	2.8	6.6	15.2	32.0	56.7	88.9	117.2	154.5	207.2	210.2	-
	胆のう・胆管	C23-C24	19.4	0.0	0.0	0.0	0.0	0.0	0.1	0.2	0.6	1.0	2.0	4.1	7.9	17.9	33.9	50.3	75.2	106.7	139.4	-
	膵臓	C25	35.0	0.0	0.0	0.0	0.1	0.2	0.2	0.7	1.8	3.8	8.5	16.2	28.6	47.4	74.9	102.4	125.2	145.6	163.1	-
	喉頭	C32	7.7	0.0	0.0	0.0	0.0	0.0	0.0	0.0	0.2	0.4	1.1	2.5	6.7	11.1	19.6	27.1	28.4	28.0	26.9	-
	肺	C33-C34	133.3	0.0	0.0	0.0	0.1	0.2	0.5	1.6	3.9	8.4	18.4	38.4	81.5	162.4	290.7	426.5	513.3	571.4	658.0	-
	皮膚	C43-C44	20.1	0.0	0.2	0.1	0.4	0.5	1.1	1.5	2.2	4.0	5.7	8.2	12.8	18.5	26.3	41.3	67.7	104.2	171.1	-
	乳房	C50	1.1	0.0	0.0	0.0	0.0	0.0	0.2	0.1	0.1	0.2	0.6	0.5	1.0	1.6	2.0	2.9	3.3	4.5	5.1	-
	前立腺	C61	149.5	0.0	0.0	0.0	0.1	0.1	0.0	0.1	0.1	0.8	3.8	23.3	75.1	181.4	352.7	532.5	647.7	637.2	596.7	-
	膀胱	C67	28.5	0.1	0.0	0.0	0.0	0.1	0.1	0.4	0.6	1.8	3.7	8.0	16.5	32.1	56.0	74.7	101.1	137.0	199.4	-
	腎・尿路（膀胱除く）	C64-C66 C68	32.8	0.6	0.3	0.1	0.1	0.1	0.8	1.8	5.0	9.1	15.1	21.8	36.0	52.1	72.7	86.4	98.8	119.8	122.1	-
	脳・中枢神経系	C70-C72	5.2	2.5	2.2	2.2	1.5	1.7	1.9	3.0	3.2	3.7	3.3	4.8	5.6	6.7	7.7	8.5	12.3	12.4	15.0	-
	甲状腺	C73	7.8	0.0	0.0	0.3	0.9	1.3	2.7	4.6	5.4	6.3	9.0	10.0	11.7	11.3	13.7	16.6	14.8	14.0	11.5	-
	悪性リンパ腫	C81-C85 C96	31.1	1.7	2.0	2.1	2.7	2.5	3.8	4.1	5.9	8.4	11.3	17.0	31.5	44.7	60.5	79.9	96.3	123.4	127.2	-
	多発性骨髄腫	C88-C90	6.7	0.0	0.0	0.0	0.0	0.0	0.1	0.1	0.3	0.9	1.8	3.6	5.8	8.5	12.8	18.1	24.7	30.2	32.7	-
	白血病	C91-C95	13.6	7.7	4.6	4.2	4.1	4.2	3.7	4.2	4.6	6.0	7.5	9.3	13.3	17.7	21.5	30.4	34.5	43.0	48.8	-

\*1 総数は年齢不詳を含む

\*2 総数は男女および性別不詳の合計

全国

2018年

性別	部位	ICD-10	総数 *1	0-4歳	5-9歳	10-14歳	15-19歳	20-24歳	25-29歳	30-34歳	35-39歳	40-44歳	45-49歳	50-54歳	55-59歳	60-64歳	65-69歳	70-74歳	75-79歳	80-84歳	85歳以上	不詳
女	全部位	C00-C96	650.1	16.5	10.0	11.6	16.6	28.4	57.6	109.7	188.7	318.1	468.6	577.6	685.2	834.6	1,045.8	1,253.8	1,454.9	1,680.5	1,878.9	-
	口腔・咽頭	C00-C14	10.5	0.1	0.0	0.3	0.4	0.9	1.4	2.2	3.7	4.8	5.6	8.4	10.6	13.1	15.6	17.1	23.7	28.9	37.4	-
	食道	C15	7.0	0.0	0.0	0.0	0.0	0.0	0.0	0.1	0.5	1.2	2.8	5.3	7.8	12.3	13.5	16.5	18.9	18.7	17.2	-
	胃	C16	60.2	0.1	0.0	0.0	0.0	0.3	1.6	3.1	6.2	9.8	13.7	21.4	35.1	58.7	95.6	132.1	172.5	216.7	236.0	-
	大腸（結腸・直腸）	C18-C20	101.4	0.1	0.1	0.2	0.3	0.6	2.3	5.1	11.5	21.2	34.2	60.2	87.1	119.4	169.4	215.6	266.4	316.3	363.8	-
	結腸	C18	72.9	0.1	0.1	0.2	0.3	0.5	1.3	2.8	6.4	11.5	20.2	36.3	54.0	76.4	114.7	153.5	198.4	241.2	290.6	-
	直腸	C19-C20	28.5	0.0	0.0	0.0	0.1	0.0	1.1	2.3	5.1	9.7	14.0	23.8	33.0	43.0	54.7	62.1	68.0	75.1	73.2	-
	肝および肝内胆管	C22	18.7	0.7	0.2	0.0	0.1	0.0	0.3	0.5	0.8	1.1	2.3	3.4	7.2	12.7	22.9	35.0	55.9	80.8	93.4	-
	胆のう・胆管	C23-C24	15.8	0.0	0.0	0.0	0.0	0.0	0.1	0.2	0.5	0.8	1.6	3.2	5.8	10.2	16.9	25.5	39.8	61.7	101.3	-
	膵臓	C25	32.0	0.1	0.0	0.2	0.2	0.5	0.5	0.9	1.7	3.3	5.6	10.8	18.0	30.7	47.6	67.4	91.7	113.4	142.1	-
	喉頭	C32	0.7	0.0	0.0	0.0	0.0	0.0	0.0	0.0	0.0	0.2	0.3	0.3	0.5	1.1	1.3	1.6	1.9	1.9	1.6	-
	肺	C33-C34	62.8	0.0	0.0	0.1	0.1	0.2	0.4	1.7	4.1	7.8	13.3	24.1	40.7	71.8	113.2	161.7	183.7	201.9	210.8	-
	皮膚	C43-C44	18.0	0.1	0.1	0.1	0.3	0.2	1.1	2.3	2.2	3.2	5.4	6.3	9.3	13.2	19.6	27.3	38.4	58.6	113.9	-
	乳房	C50	144.6	0.0	0.0	0.1	0.1	0.9	8.6	27.4	67.5	145.4	224.9	225.3	226.5	242.7	255.4	250.9	231.0	207.7	170.6	-
	子宮	C53-C55	44.0	0.0	0.0	0.0	0.2	1.4	7.9	24.2	37.7	48.7	66.0	88.0	89.1	73.6	65.9	57.6	50.5	47.1	41.6	-
	子宮頸部	C53	16.9	0.0	0.0	0.0	0.1	0.7	5.2	18.1	26.4	27.8	29.2	26.4	23.5	20.0	22.2	19.7	17.0	16.7	16.8	-
	子宮体部	C54	26.3	0.0	0.0	0.0	0.1	0.7	2.7	6.1	11.3	20.9	36.6	61.2	65.2	52.8	43.1	37.1	31.9	28.2	19.6	-
	卵巣	C56	20.1	0.1	0.6	1.6	3.1	6.4	8.3	9.5	12.4	19.7	30.1	35.0	36.2	33.8	29.8	27.4	24.9	23.4	22.0	-
	膀胱	C67	8.7	0.0	0.0	0.0	0.0	0.1	0.1	0.1	0.3	0.8	1.5	1.4	3.5	6.0	11.1	14.5	22.5	32.4	52.5	-
	腎・尿路（膀胱除く）	C64-C66 C68	14.7	0.8	0.0	0.0	0.2	0.3	0.5	0.7	2.0	3.7	5.3	7.3	12.6	17.2	24.3	32.4	40.0	49.4	47.6	-
	脳・中枢神経系	C70-C72	4.3	2.1	2.6	1.4	1.3	1.2	1.5	2.1	2.5	2.3	2.9	3.6	3.8	5.2	6.4	7.1	7.8	9.2	9.6	-
	甲状腺	C73	21.3	0.0	0.1	0.8	2.9	8.6	13.6	17.5	20.6	23.4	24.5	30.3	30.8	29.4	32.9	34.9	31.4	27.4	18.1	-
	悪性リンパ腫	C81-C85 C96	25.7	1.6	1.2	1.0	1.9	2.2	3.6	4.3	4.4	6.4	9.6	15.4	24.4	35.3	43.8	56.3	66.0	77.7	71.1	-
	多発性骨髄腫	C88-C90	5.6	0.0	0.0	0.0	0.0	0.0	0.1	0.2	0.3	0.5	1.1	2.1	3.7	6.5	10.2	12.9	16.5	20.7	18.2	-
	白血病	C91-C95	9.1	6.7	3.4	3.3	3.1	2.3	2.3	3.2	3.3	4.3	5.6	6.5	8.4	11.0	12.8	15.5	18.7	22.5	23.8	-

\*1 総数は年齢不詳を含む

\*2 総数は男女および性別不詳の合計

全国

2018年

性別	部位	ICD-10	総数 *1	0-4歳	5-9歳	10-14歳	15-19歳	20-24歳	25-29歳	30-34歳	35-39歳	40-44歳	45-49歳	50-54歳	55-59歳	60-64歳	65-69歳	70-74歳	75-79歳	80-84歳	85歳以上	不詳
総数 *2	全部位	C00-C96	775.7	18.5	10.4	12.2	16.2	24.4	44.7	79.4	130.3	217.2	331.5	466.7	689.1	1,028.9	1,494.8	1,941.7	2,285.6	2,517.7	2,516.9	.
	口腔・咽頭	C00-C14	17.8	0.1	0.0	0.2	0.4	0.9	1.3	2.3	3.9	5.8	8.2	13.6	21.1	30.8	37.5	43.5	47.9	45.5	46.0	.
	食道	C15	20.5	0.0	0.0	0.0	0.0	0.0	0.0	0.2	0.5	1.5	4.2	9.7	21.1	36.1	49.4	64.7	69.1	59.0	39.7	.
	胃	C16	99.7	0.1	0.0	0.0	0.1	0.4	1.4	3.0	5.8	10.3	16.9	31.2	63.5	121.1	198.1	273.5	342.2	392.2	355.3	.
	大腸（結腸・直腸）	C18-C20	120.4	0.0	0.1	0.2	0.4	0.8	2.2	6.1	12.9	23.1	39.1	68.5	113.6	170.4	246.1	304.9	357.6	394.7	409.1	.
	結腸	C18	80.1	0.0	0.1	0.2	0.3	0.5	1.1	3.2	6.9	12.1	21.1	37.6	64.5	98.4	150.9	200.8	249.9	290.2	318.9	.
	直腸	C19-C20	40.3	0.0	0.0	0.0	0.1	0.3	1.0	2.9	6.1	11.0	18.0	31.0	49.2	72.1	95.2	104.1	107.7	104.5	90.1	.
	肝および肝内胆管	C22	30.3	0.9	0.1	0.2	0.1	0.1	0.3	0.5	1.1	2.0	4.5	9.4	19.6	34.4	54.8	73.7	100.0	132.7	129.5	.
	胆のう・胆管	C23-C24	17.6	0.0	0.0	0.0	0.0	0.0	0.1	0.2	0.5	0.9	1.8	3.6	6.9	14.0	25.1	37.1	55.6	80.2	113.1	.
	膵臓	C25	33.5	0.0	0.0	0.1	0.2	0.3	0.4	0.8	1.7	3.6	7.1	13.5	23.3	39.0	60.8	83.8	106.7	126.7	148.6	.
	喉頭	C32	4.1	0.0	0.0	0.0	0.0	0.0	0.0	0.0	0.1	0.3	0.7	1.4	3.6	6.0	10.2	13.6	13.7	12.6	9.4	.
	肺	C33-C34	97.1	0.0	0.0	0.1	0.1	0.2	0.4	1.7	4.0	8.1	15.9	31.3	61.1	116.5	199.0	286.1	331.2	353.5	349.0	.
	皮膚	C43-C44	19.0	0.1	0.1	0.1	0.4	0.4	1.1	1.9	2.2	3.6	5.6	7.3	11.1	15.8	22.8	33.8	51.5	77.4	131.6	.
	乳房	C50	74.8	0.0	0.0	0.0	0.1	0.4	4.3	13.5	33.3	71.8	111.6	112.3	114.0	123.7	132.8	134.4	129.1	124.3	119.5	.
	子宮	C53-C55	-	-	-	-	-	-	-	-	-	-	-	-	-	-	-	-	-	-	-	-
	子宮頸部	C53	-	-	-	-	-	-	-	-	-	-	-	-	-	-	-	-	-	-	-	-
	子宮体部	C54	-	-	-	-	-	-	-	-	-	-	-	-	-	-	-	-	-	-	-	-
	卵巣	C56	-	-	-	-	-	-	-	-	-	-	-	-	-	-	-	-	-	-	-	-
	前立腺	C61	-	-	-	-	-	-	-	-	-	-	-	-	-	-	-	-	-	-	-	-
	膀胱	C67	18.4	0.1	0.0	0.0	0.0	0.1	0.1	0.3	0.5	1.3	2.6	4.7	10.0	18.9	32.8	42.8	57.7	75.4	97.9	.
	腎・尿路（膀胱除く）	C64-C66 C68	23.5	0.7	0.2	0.1	0.2	0.2	0.6	1.3	3.5	6.4	10.3	14.6	24.3	34.4	47.7	57.8	66.3	78.3	70.6	.
	脳・中枢神経系	C70-C72	4.7	2.3	2.4	1.8	1.4	1.5	1.7	2.6	2.9	3.0	3.1	4.2	4.7	5.9	7.0	7.8	9.8	10.5	11.3	.
	甲状腺	C73	14.7	0.0	0.1	0.5	1.8	4.9	8.0	10.9	12.9	14.7	16.7	20.1	21.3	20.4	23.6	26.3	24.0	21.9	16.1	.
	悪性リンパ腫	C81-C85 C96	28.3	1.7	1.6	1.5	2.3	2.3	3.7	4.2	5.2	7.4	10.4	16.2	27.9	40.0	51.9	67.4	79.6	96.5	88.5	.
	多発性骨髄腫	C88-C90	6.1	0.0	0.0	0.0	0.0	0.0	0.1	0.1	0.3	0.7	1.4	2.9	4.8	7.5	11.5	15.4	20.2	24.6	22.7	.
	白血病	C91-C95	11.3	7.2	4.0	3.8	3.6	3.3	3.0	3.7	4.0	5.2	6.6	7.9	10.8	14.3	17.0	22.5	25.7	30.9	31.5	.

\*1 総数は年齢不詳を含む

\*2 総数は男女および性別不詳の合計

表 3-2. 年齢階級別罹患率（人口 10 万対，85 歳以上まるめ）： 部位別、性別

## B. 上皮内がんを含む

		全国																			2018年	
性別	部位	ICD-10	総数 *1	0-4歳	5-9歳	10-14歳	15-19歳	20-24歳	25-29歳	30-34歳	35-39歳	40-44歳	45-49歳	50-54歳	55-59歳	60-64歳	65-69歳	70-74歳	75-79歳	80-84歳	85歳以上	不詳
男	全部位	C00-C96 D00-D09	997.6	20.4	10.7	12.9	16.0	21.5	33.4	53.3	82.2	136.9	225.0	411.6	782.9	1,374.5	2,183.7	2,992.2	3,628.1	4,038.0	4,180.0	・
	食道	C15 D001	38.2	0.0	0.0	0.0	0.0	0.0	0.1	0.3	0.6	2.0	6.1	15.2	37.6	66.3	96.7	131.3	146.1	130.2	96.1	・
	大腸（結腸・直腸）*2	C18-C20 D010-D012	184.4	0.0	0.0	0.3	0.5	1.4	2.4	8.6	19.4	36.6	62.4	112.9	195.5	306.8	439.5	542.2	613.2	632.4	571.8	・
	結腸 *2	C18 D010	119.5	0.0	0.0	0.3	0.4	0.7	1.2	4.7	10.6	20.7	34.7	64.2	112.9	179.8	269.5	355.0	420.4	452.6	429.4	・
	直腸 *2	C19-C20 D011-D012	64.9	0.0	0.0	0.0	0.2	0.7	1.2	3.9	8.8	15.9	27.7	48.8	82.6	126.9	170.0	187.2	192.8	179.7	142.4	・
	肺	C33-C34 D021-D022	135.2	0.0	0.0	0.0	0.2	0.2	0.5	1.8	4.2	8.9	18.9	39.3	83.4	165.5	296.2	433.2	520.7	575.2	659.4	・
	皮膚	C43-C44 D030-D049	24.8	0.0	0.2	0.1	0.4	0.6	1.2	1.8	3.0	4.7	6.7	9.4	14.9	21.8	32.3	50.8	86.2	132.4	207.4	・
	乳房	C50 D05	1.2	0.0	0.0	0.0	0.0	0.0	0.2	0.1	0.1	0.2	0.6	0.7	1.2	1.8	2.2	3.2	3.5	4.8	5.4	・
	膀胱	C67 D090	55.0	0.1	0.0	0.0	0.1	0.4	0.3	0.8	1.7	4.5	8.1	17.3	34.6	67.9	112.9	155.5	201.8	255.6	314.0	・
	女	全部位	C00-C96 D00-D09	747.7	16.6	10.0	11.6	17.5	45.0	138.9	245.1	333.1	462.2	597.1	677.6	778.3	939.4	1,168.8	1,395.8	1,608.0	1,819.1	1,968.3
食道		C15 D001	7.9	0.0	0.0	0.0	0.0	0.0	0.0	0.1	0.6	1.4	3.1	6.0	9.0	13.4	15.3	19.1	21.3	21.1	18.4	・
大腸（結腸・直腸）*2		C18-C20 D010-D012	123.9	0.1	0.1	0.2	0.4	0.8	2.7	6.4	14.7	29.2	46.2	79.5	114.3	155.3	217.9	274.5	331.2	374.7	389.0	・
結腸 *2		C18 D010	89.3	0.1	0.1	0.2	0.3	0.7	1.5	3.7	8.9	17.5	28.6	49.8	73.4	101.9	150.1	197.2	247.9	284.4	308.1	・
直腸 *2		C19-C20 D011-D012	34.6	0.0	0.0	0.0	0.1	0.1	1.2	2.7	5.8	11.7	17.6	29.7	40.8	53.5	67.9	77.3	83.2	90.3	80.9	・
肺		C33-C34 D021-D022	65.4	0.0	0.0	0.1	0.1	0.2	0.5	2.1	4.7	8.7	14.8	26.2	44.4	76.8	119.9	169.8	191.0	205.8	211.5	・
皮膚		C43-C44 D030-D049	23.3	0.1	0.1	0.1	0.4	0.4	1.3	2.7	2.8	3.8	6.5	7.6	11.3	16.5	25.2	36.1	53.2	79.4	143.1	・
乳房		C50 D05	163.1	0.0	0.0	0.1	0.2	1.4	10.1	32.3	79.8	176.4	264.9	260.5	255.0	272.3	283.3	278.4	254.6	224.7	178.6	・
子宮		C53-C55 D06	80.6	0.0	0.0	0.0	0.7	16.7	86.2	150.9	163.7	149.3	135.4	122.3	108.9	88.6	76.6	65.6	57.0	50.3	42.8	・
子宮頸部		C53 D06	53.6	0.0	0.0	0.0	0.6	16.0	83.5	144.9	152.4	128.3	98.6	60.7	43.3	35.0	32.9	27.6	23.5	19.9	17.9	・
膀胱	C67 D090	14.5	0.0	0.0	0.0	0.0	0.1	0.2	0.6	0.7	1.4	2.7	4.1	8.5	13.1	21.4	29.5	40.4	51.1	67.8	・	
総数 *3	全部位	C00-C96 D00-D09	869.3	18.5	10.4	12.3	16.7	32.8	84.7	147.5	205.9	297.3	409.1	543.9	780.6	1,154.0	1,659.7	2,145.9	2,511.6	2,729.7	2,652.1	・
	食道	C15 D001	22.7	0.0	0.0	0.0	0.0	0.0	0.0	0.2	0.6	1.7	4.6	10.6	23.3	39.5	54.7	71.8	77.1	65.9	42.4	・
	大腸（結腸・直腸）*2	C18-C20 D010-D012	153.3	0.0	0.1	0.3	0.5	1.1	2.6	7.6	17.1	33.0	54.4	96.3	154.8	230.0	325.1	400.3	457.3	480.4	445.5	・
	結腸 *2	C18 D010	104.0	0.0	0.1	0.2	0.4	0.7	1.4	4.2	9.8	19.1	31.7	57.0	93.1	140.3	207.8	271.3	325.1	353.4	345.6	・
	直腸 *2	C19-C20 D011-D012	49.4	0.0	0.0	0.0	0.1	0.4	1.2	3.3	7.3	13.8	22.7	39.3	61.7	89.7	117.3	128.9	132.3	127.0	99.9	・
	肺	C33-C34 D021-D022	99.4	0.0	0.0	0.1	0.2	0.2	0.5	1.9	4.4	8.8	16.9	32.8	63.8	120.6	205.2	293.6	338.5	357.4	350.0	・
	皮膚	C43-C44 D030-D049	24.0	0.1	0.1	0.1	0.4	0.5	1.3	2.2	2.9	4.3	6.6	8.5	13.1	19.2	28.7	43.0	68.0	101.1	163.0	・
	乳房	C50 D05	84.3	0.0	0.0	0.0	0.1	0.7	5.0	15.9	39.4	87.1	131.4	129.9	128.3	138.9	147.3	149.1	142.2	134.5	125.0	・
	子宮	C53-C55 D06	-	-	-	-	-	-	-	-	-	-	-	-	-	-	-	-	-	-	-	-
	子宮頸部	C53 D06	-	-	-	-	-	-	-	-	-	-	-	-	-	-	-	-	-	-	-	-
膀胱	C67 D090	34.2	0.1	0.0	0.0	0.1	0.3	0.2	0.7	1.2	3.0	5.4	10.8	21.5	40.1	65.7	88.7	112.6	135.0	143.9	・	

\*1 総数は年齢不詳を含む

\*2 粘膜がんを含む

\*3 総数は男女および性別不詳の合計

表 4. 発見経緯 (%) : 部位別

A. 上皮内がんを除く

部位	ICD-10	集計対象数 *1			2018年		
			がん検診・健康診断・ 人間ドック	他疾患の 経過観察中	全国	その他	不明
全部位	C00-C96	962,199	14.8	32.9	0.0	48.2	4.0
口腔・咽頭	C00-C14	22,259	1.6	23.6	0.0	71.1	3.7
食道	C15	25,666	14.4	32.4	0.0	50.7	2.5
胃	C16	124,100	19.3	35.4	0.0	42.6	2.7
大腸（結腸・直腸）	C18-C20	149,562	18.1	26.1	0.0	52.6	3.2
結腸	C18	99,187	18.2	28.7	0.0	50.1	2.9
直腸	C19-C20	50,375	17.9	21.0	0.0	57.4	3.7
肝および肝内胆管	C22	36,689	4.4	59.4	0.1	30.7	5.5
胆のう・胆管	C23-C24	21,323	4.3	35.0	0.1	58.5	2.2
膵臓	C25	41,062	4.9	34.6	0.0	58.5	2.0
喉頭	C32	5,152	1.5	19.7	0.0	75.3	3.4
肺	C33-C34	119,100	15.9	44.1	0.1	36.7	3.2
皮膚	C43-C44	23,982	0.3	14.2	0.0	83.8	1.8
乳房	C50	93,492	24.2	15.1	0.0	54.2	6.4
乳房（女性のみ）	C50	92,836	24.4	15.1	0.0	54.1	6.4
子宮	C53-C55	28,251	12.0	18.8	0.0	65.2	3.9
子宮頸部	C53	10,909	17.9	16.2	0.0	61.3	4.7
子宮体部	C54	17,011	8.5	20.5	0.0	68.3	2.6
卵巣	C56	12,839	7.4	25.0	0.0	63.0	4.6
前立腺	C61	90,939	25.8	42.6	0.1	24.8	6.7
膀胱	C67	22,709	3.5	25.9	0.0	65.7	4.9
腎・尿路（膀胱除く）	C64-C66 C68	29,272	10.9	48.2	0.0	36.4	4.4
脳・中枢神経系	C70-C72	5,852	2.2	16.4	0.0	75.7	5.7
甲状腺	C73	18,508	17.9	42.4	0.2	32.2	7.3
悪性リンパ腫	C81-C85 C96	35,275	5.9	28.9	0.1	61.9	3.1
多発性骨髄腫	C88-C90	7,547	5.3	49.4	0.1	40.8	4.4
白血病	C91-C95	14,000	9.0	38.3	0.0	48.5	4.2

\*1 DCOを除く総数

表 4. 発見経緯 (%) : 部位別

## B. 上皮内がん含む

部位	ICD-10	集計対象数 *1	がん検診・健康診断・ 人間ドック		他疾患の 経過観察中	全国		不明
			発見	経過観察中		発見	その他	
全部位	C00-C96 D00-D09	1,080,507	16.2	33.5	0.0	46.5	3.7	
食道	C15 D001	28,393	15.1	35.2	0.0	47.3	2.4	
大腸 (結腸・直腸) *2	C18-C20 D010-D012	191,208	21.6	29.7	0.0	46.0	2.7	
結腸 *2	C18 D010	129,425	21.9	32.2	0.0	43.4	2.5	
直腸 *2	C19-C20 D011-D012	61,783	21.0	24.3	0.0	51.5	3.2	
肺	C33-C34 D021-D022	121,911	16.0	44.7	0.1	36.1	3.2	
皮膚	C43-C44 D030-D049	30,248	0.3	14.5	0.0	83.5	1.7	
乳房	C50 D05	105,556	26.4	16.1	0.0	51.6	5.9	
乳房 (女性のみ)	C50 D05	104,837	26.5	16.1	0.0	51.4	6.0	
子宮	C53-C55 D06	52,054	25.9	28.6	0.0	42.6	2.9	
子宮頸部	C53 D06	34,712	34.6	32.7	0.0	30.1	2.6	
膀胱	C67 D090	42,721	4.5	29.0	0.0	63.2	3.3	

\*1 DCOを除く総数

\*2 粘膜がんを含む

表 5-1. 進展度・総合 (%) : 部位別

A. 上皮内がんを除く

部位	ICD-10	集計対象数 *1	限局	リンパ節 転移	隣接臓器 浸潤	全国		2018年
						遠隔転移	不明	領域 *2
全部位	C00-C96	940,822	48.2	9.4	13.6	18.6	10.1	23.1
口腔・咽頭	C00-C14	22,259	37.6	15.6	34.4	4.3	8.1	49.9
食道	C15	25,666	42.9	8.4	25.1	16.4	7.3	33.4
胃	C16	124,100	58.9	10.0	7.5	17.1	6.5	17.5
大腸（結腸・直腸）	C18-C20	149,562	46.9	16.8	10.8	18.4	7.0	27.6
結腸	C18	99,187	47.0	15.7	11.5	18.8	6.9	27.2
直腸	C19-C20	50,375	46.8	18.9	9.5	17.5	7.2	28.4
肝および肝内胆管	C22	36,689	60.5	2.4	8.7	12.3	16.1	11.1
胆のう・胆管	C23-C24	21,323	16.8	2.9	40.5	24.6	15.2	43.4
膵臓	C25	41,062	17.0	8.2	21.0	45.2	8.5	29.2
喉頭	C32	5,152	71.0	9.5	11.1	2.1	6.4	20.6
肺	C33-C34	119,100	34.1	9.1	10.1	36.9	9.8	19.2
皮膚	C43-C44	23,982	84.2	1.3	7.2	1.2	6.0	8.5
乳房	C50	93,492	59.3	21.0	4.1	6.3	9.3	25.0
乳房（女性のみ）	C50	92,836	59.3	21.0	4.0	6.3	9.4	25.0
子宮	C53-C55	28,251	56.1	4.0	22.6	9.7	7.6	26.5
子宮頸部	C53	10,909	40.2	4.9	36.0	10.5	8.4	40.8
子宮体部	C54	17,011	67.2	3.4	14.3	9.2	5.9	17.7
卵巣	C56	12,839	31.5	1.0	42.1	14.0	11.3	43.1
前立腺	C61	90,939	60.3	1.2	15.5	12.2	10.8	16.7
膀胱	C67	22,709	67.0	2.2	11.7	5.2	13.5	13.8
腎・尿路（膀胱除く）	C64-C66 C68	29,272	57.0	1.5	17.6	13.3	10.6	19.1
脳・中枢神経系	C70-C72	5,851	60.8	0.1	13.9	3.2	22.0	14.0
甲状腺	C73	18,508	39.9	24.5	17.8	5.0	12.8	42.3
悪性リンパ腫	C81-C85 C96	34,847	26.4	0.6	15.4	42.9	14.7	16.0
多発性骨髄腫	C88-C90	-	-	-	-	-	-	-
白血病	C91-C95	-	-	-	-	-	-	-

\*1 D00、777：該当せずを除く総数

\*2 リンパ節転移+隣接臓器浸潤

表 5-1. 進展度・総合 (%) : 部位別

## B. 上皮内がんを含む

		全国								2018年
部位	ICD-10	集計対象数 *1	上皮内	限局	リンパ節 転移	隣接臓器 浸潤	遠隔転移	不明	領域 *2	
全部位	C00-C96 D00-D09	1,059,130	10.7	43.1	8.4	12.1	16.5	9.1	20.5	
食道	C15 D001	28,393	9.5	38.7	7.6	22.7	14.8	6.7	30.2	
大腸 (結腸・直腸) *3	C18-C20 D010-D012	191,208	21.7	36.7	13.1	8.5	14.4	5.6	21.6	
結腸 *3	C18 D010	129,425	23.3	36.0	12.0	8.8	14.4	5.4	20.9	
直腸 *3	C19-C20 D011-D012	61,783	18.4	38.1	15.4	7.7	14.3	6.0	23.2	
肺	C33-C34 D021-D022	121,911	2.3	33.3	8.9	9.9	36.1	9.6	18.8	
皮膚	C43-C44 D030-D049	30,248	20.3	66.8	1.0	5.7	0.9	5.2	6.8	
乳房	C50 D05	105,556	11.1	52.5	18.6	3.6	5.6	8.6	22.2	
乳房 (女性のみ)	C50 D05	104,837	11.1	52.5	18.6	3.6	5.6	8.6	22.1	
子宮	C53-C55 D06	52,054	45.0	30.4	2.2	12.2	5.3	4.9	14.4	
子宮頸部	C53 D06	34,712	67.4	12.6	1.5	11.3	3.3	3.8	12.8	
膀胱	C67 D090	42,721	45.5	35.9	1.1	6.2	2.7	8.5	7.4	

\*1 DC0、777 : 該当せずを除く総数

\*2 リンパ節転移+隣接臓器浸潤

\*3 粘膜がんを含む



表 5-2. 進展度・治療前 (%) : 部位別

A. 上皮内がんを除く

部位	ICD-10	集計対象数 *1	全国							領域 *2
			上皮内	限局	リンパ節 転移	隣接臓器 浸潤	遠隔転移	不明		
全部位	C00-C96	940,832	1.2	48.1	7.4	12.1	17.9	13.2	19.5	
口腔・咽頭	C00-C14	22,259	1.1	34.4	15.7	33.1	4.3	11.4	48.8	
食道	C15	25,666	4.1	39.1	7.4	25.0	16.2	8.2	32.3	
胃	C16	124,100	0.4	60.0	8.4	6.4	15.4	9.4	14.8	
大腸（結腸・直腸）	C18-C20	149,562	2.4	41.6	14.5	11.7	17.3	12.6	26.1	
結腸	C18	99,187	2.6	40.7	13.8	12.3	17.5	13.1	26.2	
直腸	C19-C20	50,375	2.0	43.5	15.7	10.3	16.8	11.7	26.0	
肝および肝内胆管	C22	36,689	0.0	60.1	2.3	8.5	12.1	17.0	10.8	
胆のう・胆管	C23-C24	21,323	0.1	17.4	2.6	34.8	23.0	22.1	37.4	
膵臓	C25	41,062	0.1	22.6	4.1	19.2	44.1	9.9	23.3	
喉頭	C32	5,152	0.4	69.0	9.5	10.4	2.1	8.6	19.9	
肺	C33-C34	119,100	0.7	34.7	7.8	9.5	36.4	11.0	17.3	
皮膚	C43-C44	23,982	2.0	77.0	0.9	6.0	1.1	13.0	6.9	
乳房	C50	93,492	3.3	63.1	13.1	4.2	6.3	10.0	17.3	
乳房（女性のみ）	C50	92,836	3.3	63.2	13.1	4.2	6.2	10.0	17.3	
子宮	C53-C55	28,251	2.5	54.3	2.7	19.1	8.8	12.7	21.7	
子宮頸部	C53	10,909	6.4	36.9	2.8	33.6	10.1	10.2	36.4	
子宮体部	C54	17,011	0.0	66.4	2.6	10.1	7.9	13.1	12.6	
卵巣	C56	12,839	0.1	31.6	1.1	25.1	13.4	28.7	26.3	
前立腺	C61	90,939	0.0	63.0	1.1	12.1	12.1	11.8	13.1	
膀胱	C67	22,709	2.6	63.4	1.7	11.3	4.9	16.1	13.0	
腎・尿路（膀胱除く）	C64-C66 C68	29,272	0.8	58.4	1.7	11.9	13.1	14.0	13.6	
脳・中枢神経系	C70-C72	5,851	0.0	59.7	0.1	13.6	3.0	23.5	13.7	
甲状腺	C73	18,508	0.0	52.6	14.3	8.4	4.9	19.8	22.6	
悪性リンパ腫	C81-C85 C96	34,847	0.0	25.5	0.6	15.2	42.9	15.8	15.8	
多発性骨髄腫	C88-C90	-	-	-	-	-	-	-	-	
白血病	C91-C95	-	-	-	-	-	-	-	-	

\*1 DCO、777：該当せずを除く総数

\*2 リンパ節転移＋隣接臓器浸潤

表 5-2. 進展度・治療前 (%) : 部位別

## B. 上皮内がんを含む

		全国								2018年
部位	ICD-10	集計対象数 *1	上皮内	限局	リンパ節 転移	隣接臓器 浸潤	遠隔転移	不明	領域 *2	
全部位	C00-C96 D00-D09	1,059,140	8.6	44.0	6.6	10.8	15.9	14.0	17.4	
食道	C15 D001	28,393	11.1	37.0	6.6	22.6	14.7	8.0	29.2	
大腸 (結腸・直腸) *3	C18-C20 D010-D012	191,208	13.0	34.3	11.3	9.1	13.5	18.8	20.5	
結腸 *3	C18 D010	129,425	13.7	33.0	10.6	9.5	13.4	19.8	20.1	
直腸 *3	C19-C20 D011-D012	61,783	11.4	36.9	12.8	8.4	13.7	16.7	21.2	
肺	C33-C34 D021-D022	121,911	1.6	35.1	7.6	9.3	35.5	11.0	16.9	
皮膚	C43-C44 D030-D049	30,248	19.7	62.0	0.7	4.8	0.9	11.9	5.5	
乳房	C50 D05	105,556	12.2	57.3	11.6	3.7	5.5	9.6	15.4	
乳房 (女性のみ)	C50 D05	104,837	12.2	57.4	11.6	3.7	5.5	9.6	15.3	
子宮	C53-C55 D06	52,054	43.8	29.8	1.4	10.4	4.8	9.8	11.8	
子宮頸部	C53 D06	34,712	65.7	12.1	0.9	10.5	3.2	7.5	11.4	
膀胱	C67 D090	42,721	35.7	40.7	1.0	6.1	2.6	14.0	7.0	

\*1 DC0、777 : 該当せずを除く総数

\*2 リンパ節転移+隣接臓器浸潤

\*3 粘膜がんを含む

表 5-3. 進展度・術後 (%) : 部位別

A. 上皮内がんを除く

部位	ICD-10	集計対象数 *1	限局	リンパ節 転移	隣接臓器 浸潤	全国			2018年
						遠隔転移	不明	領域 *2	
全部位	C00-C96	581,673	55.5	10.8	10.6	4.2	18.8	21.4	
口腔・咽頭	C00-C14	13,036	47.0	8.7	22.7	0.7	20.9	31.4	
食道	C15	11,498	66.1	4.9	6.3	0.9	21.7	11.2	
胃	C16	94,144	68.0	10.5	6.8	3.8	10.9	17.3	
大腸（結腸・直腸）	C18-C20	123,287	51.5	18.3	10.4	10.2	9.6	28.7	
結腸	C18	83,493	50.9	17.4	11.7	10.9	9.2	29.1	
直腸	C19-C20	39,794	52.7	20.3	7.6	8.8	10.6	27.9	
肝および肝内胆管	C22	13,628	51.3	1.1	3.4	1.1	43.1	4.5	
胆のう・胆管	C23-C24	10,087	18.0	2.8	50.0	5.2	24.1	52.8	
膵臓	C25	13,303	23.8	18.7	17.5	5.5	34.4	36.2	
喉頭	C32	1,805	48.3	8.0	16.4	0.6	26.7	24.4	
肺	C33-C34	55,161	55.2	8.6	7.4	3.0	25.9	15.9	
皮膚	C43-C44	22,428	83.7	1.2	6.2	0.5	8.5	7.3	
乳房	C50	71,276	64.7	19.3	2.0	0.7	13.3	21.3	
乳房（女性のみ）	C50	70,766	64.7	19.2	2.0	0.7	13.3	21.2	
子宮	C53-C55	21,666	66.2	4.3	13.4	3.5	12.6	17.7	
子宮頸部	C53	6,182	58.9	6.1	13.7	1.2	20.0	19.8	
子宮体部	C54	15,240	70.2	3.6	13.5	4.4	8.4	17.1	
卵巣	C56	10,106	38.6	0.9	41.4	4.9	14.2	42.3	
前立腺	C61	31,736	45.0	0.6	13.8	0.5	40.1	14.4	
膀胱	C67	18,572	46.4	1.3	5.6	2.4	44.3	6.9	
腎・尿路（膀胱除く）	C64-C66 C68	22,142	61.9	0.5	17.6	3.7	16.3	18.1	
脳・中枢神経系	C70-C72	4,213	54.0	0.0	12.4	2.3	31.3	12.4	
甲状腺	C73	16,124	35.1	26.4	18.8	2.9	16.8	45.2	
悪性リンパ腫	C81-C85 C96	6,698	22.5	0.7	5.5	7.5	63.9	6.1	
多発性骨髄腫	C88-C90	-	-	-	-	-	-	-	
白血病	C91-C95	-	-	-	-	-	-	-	

\*1 D00、660：手術なし・術前治療後、777：該当せずを除く総数

\*2 リンパ節転移+隣接臓器浸潤

表 5-3. 進展度・術後 (%) : 部位別

## B. 上皮内がんを含む

		全国								2018年
部位	ICD-10	集計対象数 *1	上皮内	限局	リンパ節 転移	隣接臓器 浸潤	遠隔転移	不明	領域 *2	
全部位	C00-C96 D00-D09	694,177	15.2	46.9	9.0	8.9	3.6	16.4	18.0	
食道	C15 D001	13,866	16.2	54.8	4.0	5.2	0.8	18.9	9.3	
大腸 (結腸・直腸) *3	C18-C20 D010-D012	164,685	25.0	38.5	13.7	7.8	7.6	7.4	21.5	
結腸 *3	C18 D010	113,560	26.3	37.4	12.8	8.6	8.0	6.9	21.4	
直腸 *3	C19-C20 D011-D012	51,125	22.0	41.0	15.8	5.9	6.8	8.4	21.7	
肺	C33-C34 D021-D022	57,918	4.7	52.5	8.2	7.0	2.8	24.7	15.2	
皮膚	C43-C44 D030-D049	28,167	19.2	66.6	0.9	4.9	0.4	7.9	5.8	
乳房	C50 D05	82,558	13.0	55.8	16.6	1.7	0.6	12.2	18.4	
乳房 (女性のみ)	C50 D05	81,989	13.0	55.9	16.6	1.7	0.6	12.2	18.3	
子宮	C53-C55 D06	43,326	47.0	33.1	2.1	6.7	1.7	9.3	8.8	
子宮頸部	C53 D06	27,842	73.2	13.1	1.4	3.0	0.3	9.1	4.4	
膀胱	C67 D090	37,855	46.8	22.7	0.6	2.7	1.2	25.9	3.4	

\*1 DC0、660 : 手術なし・術前治療後、777 : 該当せずを除く総数

\*2 リンパ節転移+隣接臓器浸潤

\*3 粘膜がんを含む

表 6. 初回治療内容割合 (%) : 部位別

A. 上皮内がんを除く

部位	ICD-10	集計対象数 *1	全国								2018年
			外科的治療	鏡視下治療	内視鏡的治療	放射線療法	化学療法	内分泌療法	その他の治療	特異的治療なし・不明	
全部位	C00-C96	962,199	27.3	18.2	9.3	10.2	28.8	10.3	2.6	23.5	
口腔・咽頭	C00-C14	22,259	48.3	0.2	4.1	34.3	32.5	0.1	0.5	20.3	
食道	C15	25,666	8.4	16.2	25.3	24.1	40.4	0.0	1.0	22.0	
胃	C16	124,100	19.7	17.3	35.0	0.4	20.0	0.1	0.8	20.9	
大腸（結腸・直腸）	C18-C20	149,562	24.0	45.2	13.0	1.6	29.0	0.1	0.9	16.8	
結腸	C18	99,187	26.2	44.2	12.2	0.2	27.1	0.1	0.9	17.3	
直腸	C19-C20	50,375	19.6	47.1	14.6	4.1	32.5	0.1	0.8	15.9	
肝および肝内胆管	C22	36,689	16.3	6.3	0.1	2.8	29.8	0.1	32.3	37.1	
胆のう・胆管	C23-C24	21,323	33.0	4.8	0.9	1.5	25.0	0.1	2.7	45.2	
膵臓	C25	41,062	22.3	2.0	0.3	3.3	47.9	0.2	1.8	41.2	
喉頭	C32	5,152	20.0	0.9	8.0	63.3	24.5	0.0	2.0	14.9	
肺	C33-C34	119,100	5.9	29.2	0.1	14.0	36.4	0.0	1.0	31.3	
皮膚	C43-C44	23,982	87.6	0.1	0.1	3.1	2.8	0.0	1.3	9.5	
乳房	C50	93,492	76.5	0.4	0.0	27.2	32.4	52.0	0.5	11.8	
乳房（女性のみ）	C50	92,836	76.5	0.4	0.0	27.4	32.5	51.9	0.5	11.8	
子宮	C53-C55	28,251	54.4	16.1	0.3	17.7	38.6	0.9	0.4	14.3	
子宮頸部	C53	10,909	41.9	9.1	0.3	42.7	43.9	0.1	0.5	16.4	
子宮体部	C54	17,011	63.4	20.9	0.4	2.0	36.0	1.5	0.3	11.5	
卵巣	C56	12,839	72.3	6.0	0.0	0.2	50.8	0.1	0.4	16.5	
前立腺	C61	90,939	4.1	19.0	0.8	14.7	2.3	51.4	0.8	21.9	
膀胱	C67	22,709	9.7	6.6	70.0	5.4	34.2	1.0	14.8	19.2	
腎・尿路（膀胱除く）	C64-C66 C68	29,272	15.5	50.1	1.0	1.8	15.1	0.1	1.8	25.0	
脳・中枢神経系	C70-C72	5,852	54.7	0.5	0.3	48.3	46.9	0.3	1.9	32.8	
甲状腺	C73	18,508	72.6	1.0	0.4	7.9	1.5	13.2	0.3	23.9	
悪性リンパ腫	C81-C85 C96	35,275	6.6	1.7	0.3	9.5	61.0	1.1	1.9	29.5	
多発性骨髄腫	C88-C90	7,547	0.9	0.1	0.1	5.0	64.6	1.2	3.5	32.1	
白血病	C91-C95	14,000	0.2	0.1	0.0	2.8	67.9	0.8	4.5	30.7	

\*1 DCOを除く総数

重複を含むため合計は100%にならない

表 6. 初回治療内容割合 (%) : 部位別

## B. 上皮内がんを含む

部位	ICD-10	集計対象数 *1	全国								2018年
			外科的治療	鏡視下治療	内視鏡的治療	放射線療法	化学療法	内分泌療法	その他の治療	特異的治療なし・不明	
全部位	C00-C96 D00-D09	1,080,507	28.0	17.2	13.8	9.5	26.3	9.4	2.8	21.5	
食道	C15 D001	28,393	7.6	14.7	30.6	22.0	36.7	0.0	1.1	21.2	
大腸 (結腸・直腸) *2	C18-C20 D010-D012	191,208	19.2	36.6	30.1	1.2	22.7	0.1	0.7	13.4	
結腸 *2	C18 D010	129,425	20.5	35.3	30.7	0.2	20.8	0.1	0.8	13.5	
直腸 *2	C19-C20 D011-D012	61,783	16.5	39.2	28.9	3.4	26.6	0.1	0.7	13.2	
肺	C33-C34 D021-D022	121,911	5.9	30.7	0.1	13.7	35.6	0.0	1.0	30.6	
皮膚	C43-C44 D030-D049	30,248	87.5	0.1	0.1	2.5	2.5	0.0	1.9	9.2	
乳房	C50 D05	105,556	77.9	0.5	0.0	27.8	28.9	48.2	0.5	11.2	
乳房 (女性のみ)	C50 D05	104,837	77.9	0.5	0.0	27.9	28.9	48.2	0.5	11.2	
子宮	C53-C55 D06	52,054	65.0	12.3	0.9	9.7	21.0	0.5	2.3	12.4	
子宮頸部	C53 D06	34,712	66.3	8.1	1.1	13.5	13.9	0.1	3.3	12.0	
膀胱	C67 D090	42,721	6.1	4.4	79.8	2.9	33.9	1.0	15.6	12.0	

\*1 DCOを除く総数

\*2 粘膜がんを含む

重複を含むため合計は100%にならない

表 7. 外科的・鏡視下・内視鏡的治療の範囲 (%) : 部位別

A. 上皮内がんを除く

		全国		2018年	
部位	ICD-10	集計対象数 *1	腫瘍遺残なし	腫瘍遺残あり	不明
全部位	C00-C96	513,698	88.2	10.6	1.2
口腔・咽頭	C00-C14	11,609	84.5	13.7	1.8
食道	C15	12,483	90.4	8.4	1.2
胃	C16	86,143	93.5	5.9	0.6
大腸（結腸・直腸）	C18-C20	116,061	89.5	9.7	0.8
結腸	C18	77,350	89.4	9.8	0.8
直腸	C19-C20	38,711	89.8	9.4	0.8
肝および肝内胆管	C22	8,315	91.0	8.0	1.0
胆のう・胆管	C23-C24	8,031	81.9	16.8	1.4
膵臓	C25	10,020	82.1	16.6	1.2
喉頭	C32	1,463	80.0	15.9	4.1
肺	C33-C34	41,757	93.3	6.0	0.7
皮膚	C43-C44	21,042	95.0	4.1	0.9
乳房	C50	71,884	93.8	4.9	1.2
乳房（女性のみ）	C50	71,384	93.8	4.9	1.2
子宮	C53-C55	19,776	91.4	7.3	1.3
子宮頸部	C53	5,435	89.8	8.7	1.5
子宮体部	C54	14,319	92.0	6.8	1.2
卵巣	C56	9,872	78.9	18.0	3.1
前立腺	C61	21,700	82.2	16.3	1.5
膀胱	C67	17,454	44.9	52.1	3.1
腎・尿路（膀胱除く）	C64-C66 C68	19,297	92.7	6.3	1.0
脳・中枢神経系	C70-C72	3,245	44.4	52.5	3.1
甲状腺	C73	13,675	88.4	10.1	1.4
悪性リンパ腫	C81-C85 C96	3,021	53.4	39.6	7.0
多発性骨髄腫	C88-C90	88	48.9	44.3	6.8
白血病	C91-C95	33	48.5	42.4	9.1

\*1 外科的、鏡視下、内視鏡的治療のいずれかが 1 : あり

表 7. 外科的・鏡視下・内視鏡的治療の範囲 (%) : 部位別

## B. 上皮内がんを含む

		全国		2018年	
部位	ICD-10	集計対象数 *1	腫瘍遺残なし	腫瘍遺残あり	不明
全部位	C00-C96 D00-D09	623,108	89.5	9.3	1.2
食道	C15 D001	14,727	91.4	7.5	1.1
大腸 (結腸・直腸) *2	C18-C20 D010-D012	157,250	91.6	7.4	1.0
結腸 *2	C18 D010	107,281	91.7	7.4	1.0
直腸 *2	C19-C20 D011-D012	49,969	91.4	7.6	1.0
肺	C33-C34 D021-D022	44,487	93.6	5.7	0.7
皮膚	C43-C44 D030-D049	26,503	95.4	3.8	0.8
乳房	C50 D05	82,728	94.1	4.7	1.2
乳房 (女性のみ)	C50 D05	82,171	94.1	4.7	1.2
子宮	C53-C55 D06	40,252	93.0	5.5	1.5
子宮頸部	C53 D06	25,911	93.6	4.7	1.7
膀胱	C67 D090	36,256	68.4	29.2	2.4

\*1 外科的、鏡視下、内視鏡的治療のいずれかが 1 : あり

\*2 粘膜がんを含む



表 8. 精度指標： 部位別、性別

A. 上皮内がんを除く

		全国														
		死亡／罹患比 (MI比)			死亡情報のみの症例および遡り調査で「がん」が確認された症例 DCI (%)			死亡情報のみの症例 DC0 (%)			病理学的裏付けのある症例 MV (%)			組織学的裏付けのある症例 HV (%)		
部位	ICD-10	男	女	総数 *1	男	女	総数 *1	男	女	総数 *1	男	女	総数 *1	男	女	総数 *1
全部位	C00-C96	0.39	0.37	0.38	2.6	3.7	3.1	1.6	2.3	1.9	86.7	86.4	86.6	83.9	83.1	83.6
口腔・咽頭	C00-C14	0.34	0.32	0.34	1.2	2.4	1.6	0.9	1.8	1.1	95.3	92.9	94.5	93.5	90.2	92.5
食道	C15	0.44	0.44	0.44	1.3	2.6	1.6	0.8	1.8	1.0	95.9	93.5	95.5	95.7	93.4	95.3
胃	C16	0.33	0.39	0.35	1.9	3.6	2.4	1.2	2.3	1.5	96.0	92.9	95.0	95.8	92.5	94.8
大腸（結腸・直腸）	C18-C20	0.31	0.36	0.33	2.0	3.6	2.7	1.3	2.3	1.8	94.1	89.8	92.2	93.9	89.6	92.0
結腸	C18	0.32	0.38	0.35	2.3	4.1	3.2	1.5	2.6	2.0	93.2	88.4	91.0	93.0	88.2	90.7
直腸	C19-C20	0.30	0.30	0.30	1.5	2.3	1.8	1.0	1.6	1.2	95.5	93.4	94.7	95.3	93.2	94.5
肝および肝内胆管	C22	0.65	0.73	0.68	5.4	9.7	6.8	3.3	6.3	4.2	38.6	29.9	35.8	37.5	28.4	34.6
胆のう・胆管	C23-C24	0.79	0.86	0.82	4.8	9.7	7.0	2.6	5.5	4.0	74.3	59.7	67.5	63.2	49.2	56.7
膵臓	C25	0.83	0.84	0.84	4.4	7.5	5.9	2.2	4.0	3.1	65.4	56.8	61.2	56.9	48.7	52.9
喉頭	C32	0.16	0.17	0.16	0.8	2.1	0.9	0.6	1.9	0.7	95.4	93.0	95.2	94.9	92.5	94.7
肺	C33-C34	0.64	0.54	0.61	4.6	5.9	5.1	2.6	3.8	3.0	79.9	77.7	79.2	71.5	69.5	70.8
皮膚	C43-C44	0.07	0.07	0.07	0.3	0.8	0.5	0.2	0.6	0.4	98.7	97.5	98.1	98.5	97.4	98.0
乳房	C50	0.16	0.16	0.16	0.8	1.3	1.3	0.8	1.1	1.1	96.2	96.0	96.0	95.0	95.3	95.3
子宮	C53-C55	-	0.24	0.24	-	1.5	1.5	-	1.0	1.0	-	96.1	96.1	-	94.1	94.1
子宮頸部	C53	-	0.26	0.26	-	0.9	0.9	-	0.6	0.6	-	96.8	96.8	-	94.1	94.1
子宮体部	C54	-	0.15	0.15	-	0.7	0.7	-	0.5	0.5	-	97.5	97.5	-	96.1	96.1
卵巣	C56	-	0.37	0.37	-	2.6	2.6	-	1.6	1.6	-	90.9	90.9	-	86.4	86.4
前立腺	C61	0.13	-	0.13	1.5	-	1.5	1.2	-	1.2	89.0	-	89.0	88.8	-	88.8
膀胱	C67	0.33	0.50	0.37	2.4	5.9	3.3	1.7	4.1	2.2	91.1	82.6	89.0	86.1	76.0	83.6
腎・尿路（膀胱除く）	C64-C66 C68	0.30	0.35	0.31	2.1	3.8	2.6	1.3	2.5	1.6	83.1	77.8	81.4	78.9	72.5	76.9
脳・中枢神経系	C70-C72	0.48	0.42	0.45	1.8	3.0	2.4	1.2	1.6	1.4	76.6	67.8	72.5	76.3	67.3	72.1
甲状腺	C73	0.12	0.09	0.10	0.8	1.0	0.9	0.5	0.8	0.7	96.8	95.8	96.1	85.7	83.4	84.0
悪性リンパ腫	C81-C85 C96	0.38	0.34	0.36	2.3	3.6	2.9	1.1	1.8	1.4	94.5	92.2	93.4	92.2	89.6	90.9
多発性骨髄腫	C88-C90	0.51	0.58	0.54	3.4	6.0	4.6	2.1	3.7	2.8	90.2	86.5	88.4	84.4	80.0	82.3
白血病	C91-C95	0.63	0.60	0.62	3.1	5.0	3.9	1.7	2.4	2.0	97.0	95.9	96.5	85.0	79.3	82.7

\*1 総数は男女および性別不詳の合計

表 8. 精度指標： 部位別、性別

## B. 上皮内がんを含む

		全国 2018年														
部位	ICD-10	死亡／罹患比 (M1比)			死亡情報のみの症例および遡り調査で「がん」が確認された症例 DC1 (%)			死亡情報のみの症例 DC0 (%)			病理学的裏付けのある症例 MV (%)			組織学的裏付けのある症例 HV (%)		
		男	女	総数 *1	男	女	総数 *1	男	女	総数 *1	男	女	総数 *1	男	女	総数 *1
全部位	C00-C96 D00-D09	0.36	0.32	0.34	2.4	3.2	2.7	1.5	2.0	1.7	87.9	88.2	88.0	85.3	85.3	85.3
食道	C15 D001	0.40	0.39	0.40	1.2	2.3	1.4	0.7	1.6	0.9	96.3	94.2	95.9	96.1	94.1	95.7
大腸 (結腸・直腸) *2	C18-C20 D010-D012	0.24	0.29	0.26	1.5	3.0	2.1	1.0	1.9	1.4	95.5	91.7	93.9	95.3	91.5	93.7
結腸 *2	C18 D010	0.24	0.31	0.27	1.7	3.4	2.4	1.1	2.1	1.6	95.0	90.5	93.1	94.8	90.3	92.9
直腸 *2	C19-C20 D011-D012	0.24	0.25	0.24	1.2	1.9	1.5	0.8	1.3	1.0	96.3	94.5	95.7	96.1	94.4	95.5
肺	C33-C34 D021-D022	0.63	0.52	0.59	4.6	5.7	4.9	2.6	3.7	3.0	80.2	78.6	79.6	71.9	70.6	71.5
皮膚	C43-C44 D030-D049	0.05	0.05	0.05	0.3	0.6	0.4	0.2	0.5	0.3	98.9	98.0	98.5	98.8	97.9	98.3
乳房	C50 D05	0.15	0.14	0.14	0.7	1.1	1.1	0.7	1.0	1.0	96.5	96.5	96.5	95.3	95.7	95.7
子宮	C53-C55 D06	-	0.13	0.13	-	0.8	0.8	-	0.6	0.6	-	97.9	97.9	-	96.5	96.5
子宮頸部	C53 D06	-	0.08	0.08	-	0.3	0.3	-	0.2	0.2	-	99.0	99.0	-	97.7	97.7
膀胱	C67 D090	0.17	0.30	0.20	1.3	3.6	1.8	0.9	2.5	1.2	95.4	89.5	94.1	92.2	84.9	90.6

\*1 総数は男女および性別不詳の合計

\*2 粘膜がんを含む

## 第4章 付 表

### Chapter 4 Detailed Statistics



付表 1. 罹患数、部位割合(%)、粗罹患率(人口10万対)、年齢調整罹患率(人口10万対)、累積罹患率(%): 詳細部位別、性別

		全国																2018年		
部位	ICD-10	罹患数			部位割合			粗罹患率			年齢調整罹患率						累積罹患率(0-74歳)			
											日本人口			世界人口						
		男	女	総数 *1	男	女	総数 *1	男	女	総数 *1	男	女	総数 *1	男	女	総数 *1	男	女	総数 *1	
全部位	000-999 000-047	632,483	506,133	1,138,616	100.0	100.0	100.0	1,027.9	779.7	900.5	512.6	440.7	466.4	364.4	335.4	343.5	43.2	35.8	39.1	
全部位	000-C99	558,874	421,964	980,838	88.4	83.4	86.1	908.3	650.1	775.7	447.2	341.1	385.1	316.4	256.0	280.6	37.6	28.1	32.5	
口唇	000	93	118	211	0.0	0.0	0.0	0.2	0.2	0.2	0.1	0.1	0.1	0.1	0.0	0.0	0.0	0.0	0.0	
舌根<基底>部	001	614	123	737	0.1	0.0	0.1	1.0	0.2	0.6	0.6	0.1	0.3	0.4	0.1	0.2	0.1	0.0	0.0	
その他および部位不明の舌	002	3,167	1,981	5,148	0.5	0.4	0.5	5.1	3.1	4.1	3.2	1.8	2.5	2.4	1.4	1.9	0.3	0.1	0.2	
歯肉	003	1,398	1,680	3,078	0.2	0.3	0.3	2.3	2.6	2.4	1.1	0.8	1.0	0.8	0.6	0.7	0.1	0.1	0.1	
口腔底	004	586	174	760	0.1	0.0	0.1	1.0	0.3	0.6	0.5	0.1	0.3	0.4	0.1	0.2	0.1	0.0	0.0	
口蓋	005	511	282	793	0.1	0.1	0.1	0.8	0.4	0.6	0.4	0.3	0.3	0.3	0.2	0.3	0.0	0.0	0.0	
その他および部位不明の口腔	006	547	499	1,046	0.1	0.1	0.1	0.9	0.8	0.8	0.4	0.3	0.3	0.3	0.2	0.2	0.0	0.0	0.0	
耳下腺	007	773	522	1,295	0.1	0.1	0.1	1.3	0.8	1.0	0.8	0.5	0.6	0.6	0.4	0.5	0.1	0.0	0.1	
その他および部位不明の大唾液腺	008	295	223	518	0.0	0.0	0.0	0.5	0.3	0.4	0.3	0.2	0.2	0.2	0.1	0.2	0.0	0.0	0.0	
扁桃	009	741	201	942	0.1	0.0	0.1	1.2	0.3	0.7	0.8	0.2	0.5	0.6	0.1	0.3	0.1	0.0	0.0	
中咽頭	010	1,846	391	2,237	0.3	0.1	0.2	3.0	0.6	1.8	1.7	0.3	1.0	1.3	0.3	0.8	0.2	0.0	0.1	
鼻<上>咽頭	011	566	187	753	0.1	0.0	0.1	0.9	0.3	0.6	0.6	0.2	0.4	0.5	0.1	0.3	0.1	0.0	0.0	
梨状陥凹<洞>	012	2,663	200	2,863	0.4	0.0	0.3	4.3	0.3	2.3	2.3	0.2	1.2	1.6	0.2	0.9	0.2	0.0	0.1	
下咽頭	013	1,798	238	2,036	0.3	0.0	0.2	2.9	0.4	1.6	1.5	0.2	0.8	1.1	0.1	0.6	0.1	0.0	0.1	
その他および部位不明の口唇、口腔および咽頭	014	81	17	98	0.0	0.0	0.0	0.1	0.0	0.1	0.1	0.0	0.0	0.0	0.0	0.0	0.0	0.0	0.0	
食道	015	21,353	4,565	25,920	3.4	0.9	2.3	34.7	7.0	20.5	17.5	3.4	10.0	12.4	2.4	7.1	1.6	0.3	0.9	
胃	016	86,905	39,103	126,009	13.7	7.7	11.1	141.2	60.2	99.7	66.1	23.6	43.1	45.4	16.5	29.8	5.5	1.9	3.6	
小腸	017	2,382	1,423	3,805	0.4	0.3	0.3	3.9	2.2	3.0	2.1	1.0	1.5	1.5	0.7	1.1	0.2	0.1	0.1	
結腸	018	53,940	47,309	101,249	8.5	8.3	8.9	87.7	72.9	80.1	43.2	29.5	35.9	30.3	20.9	25.3	3.6	2.4	3.0	
直腸S状結腸移行部	019	8,056	4,937	12,993	1.3	1.0	1.1	13.1	7.6	10.3	7.1	3.9	5.4	5.1	2.9	3.9	0.7	0.3	0.5	
腸癌	020	24,418	13,594	38,012	3.9	2.7	3.3	39.7	20.9	30.1	22.3	10.4	16.1	16.4	7.6	11.8	2.0	0.9	1.5	
肛門および肛門管	021	574	558	1,132	0.1	0.1	0.1	0.9	0.9	0.9	0.5	0.4	0.5	0.4	0.3	0.3	0.0	0.0	0.0	
肝および肝内胆管	022	26,163	12,148	38,312	4.1	2.4	3.4	42.5	18.7	30.3	20.0	6.2	12.6	13.8	4.2	8.7	1.6	0.4	1.0	
胆のう	023	3,487	4,436	7,923	0.6	0.9	0.7	5.7	6.8	6.3	2.4	2.2	2.3	1.6	1.5	1.6	0.2	0.2	0.2	
その他および部位不明の胆道	024	8,439	5,839	14,278	1.3	1.2	1.3	13.7	9.0	11.3	5.8	2.6	4.0	3.8	1.7	2.7	0.4	0.2	0.3	
膵臓	025	21,559	20,800	42,361	3.4	4.1	3.7	35.0	32.0	33.5	17.0	11.9	14.3	11.9	8.3	10.0	1.4	0.9	1.2	
その他および部位不明の消化器	026	1,044	929	1,973	0.2	0.2	0.2	1.7	1.4	1.6	1.0	0.7	0.8	0.7	0.5	0.6	0.1	0.1	0.1	
鼻腔および中耳	030	435	342	778	0.1	0.1	0.1	0.7	0.5	0.6	0.4	0.3	0.4	0.3	0.2	0.3	0.0	0.0	0.0	
副鼻腔	031	825	368	1,193	0.1	0.1	0.1	1.3	0.6	0.9	0.8	0.3	0.5	0.6	0.2	0.4	0.1	0.0	0.0	
喉頭	032	4,763	427	5,190	0.8	0.1	0.5	7.7	0.7	4.1	3.8	0.3	1.9	2.6	0.2	1.3	0.3	0.0	0.2	
気管	033	61	33	94	0.0	0.0	0.0	0.1	0.1	0.1	0.1	0.0	0.0	0.0	0.0	0.0	0.0	0.0	0.0	
気管支および肺	034	81,985	40,744	122,731	13.0	8.1	10.8	133.2	62.8	97.1	61.4	25.5	41.8	42.2	17.9	29.0	5.2	2.2	3.6	
胸腺	037	1,521	1,463	2,984	0.2	0.3	0.3	2.5	2.3	2.4	1.7	1.5	1.6	1.3	1.1	1.2	0.1	0.1	0.1	
心臓、経路および胸腺	038	452	210	662	0.1	0.0	0.1	0.7	0.3	0.5	0.5	0.2	0.4	0.5	0.2	0.3	0.0	0.0	0.0	
その他および部位不明の呼吸器系および胸腔内臓器	039	6	1	7	0.0	0.0	0.0	0.0	0.0	0.0	0.0	0.0	0.0	0.0	0.0	0.0	0.0	0.0	0.0	
(四) 肢の骨および関節軟骨	040	233	190	423	0.0	0.0	0.0	0.4	0.3	0.4	0.3	0.3	0.4	0.3	0.4	0.0	0.0	0.0	0.0	
その他および部位不明の骨および関節軟骨	041	395	382	777	0.1	0.1	0.1	0.6	0.6	0.6	0.5	0.4	0.5	0.4	0.4	0.0	0.0	0.0	0.0	
皮膚の悪性黒色腫	042	891	866	1,757	0.1	0.2	0.2	1.4	1.4	1.4	0.8	0.7	0.7	0.6	0.5	0.6	0.1	0.1	0.1	
皮膚のその他	044	11,500	10,802	22,302	1.8	2.1	2.0	18.7	16.6	17.6	8.3	5.7	6.8	5.8	4.0	4.8	0.6	0.4	0.5	
中皮腫	045	1,452	291	1,743	0.2	0.1	0.2	2.4	0.4	1.4	1.1	0.2	0.6	0.7	0.1	0.4	0.1	0.0	0.1	
カポジ肉腫	046	43	4	47	0.0	0.0	0.0	0.1	0.0	0.0	0.1	0.0	0.0	0.0	0.0	0.0	0.0	0.0	0.0	
末梢神経および自律神経系の悪性新生物	047	67	72	139	0.0	0.0	0.0	0.1	0.1	0.1	0.1	0.1	0.1	0.1	0.1	0.0	0.0	0.0	0.0	
後腹膜および腹膜	048	594	1,712	2,307	0.1	0.3	0.2	1.0	2.6	1.8	0.6	1.5	1.1	0.5	1.2	0.8	0.0	0.1	0.1	
その他の結合組織および軟部組織	049	1,968	1,547	3,515	0.3	0.3	0.3	3.2	2.4	2.8	2.0	1.5	1.7	1.5	1.3	1.4	0.2	0.1	0.1	
乳房	050	661	93,838	94,519	0.1	18.5	8.3	1.1	144.6	74.8	0.6	98.5	50.4	0.4	75.6	38.5	0.0	8.4	4.3	
外陰	051	-	1,003	1,008	-	0.2	0.1	-	1.5	-	-	0.6	-	-	0.4	-	-	0.0	-	
陰茎	052	-	373	373	-	0.1	0.0	-	0.6	-	-	0.3	-	-	0.2	-	-	0.0	-	
子宮頸部	053	-	10,978	10,979	-	2.2	1.0	-	16.9	-	-	14.1	-	-	11.0	-	-	1.1	-	
子宮体部	054	-	17,089	17,089	-	3.4	1.5	-	26.3	-	-	19.5	-	-	15.1	-	-	1.7	-	
子宮部位不明	055	-	475	475	-	0.1	0.0	-	0.7	-	-	0.2	-	-	0.2	-	-	0.0	-	
卵巣	056	-	13,049	13,049	-	2.6	1.1	-	20.1	-	-	15.4	-	-	12.4	-	-	1.3	-	
その他および部位不明の女性生殖器	057	-	553	553	-	0.1	0.0	-	0.9	-	-	0.5	-	-	0.4	-	-	0.0	-	
胎盤	058	-	49	49	-	0.0	0.0	-	0.1	-	-	0.1	-	-	0.1	-	-	0.0	-	
陰茎	060	513	-	513	0.1	-	0.0	0.8	-	-	0.4	-	-	-	0.3	-	-	0.0	-	
前立腺	061	92,021	-	92,021	14.5	-	8.1	149.5	-	-	67.4	-	-	-	45.6	-	-	5.8	-	
精巣	062	2,145	-	2,145	0.3	-	0.2	3.5	-	-	3.9	-	-	-	3.4	-	-	0.3	-	
その他および部位不明の男性生殖器	063	457	-	457	0.1	-	0.0	0.7	-	-	0.4	-	-	-	0.3	-	-	0.0	-	
腎盂を除く腎	064	14,409	6,366	20,775	2.3	1.3	1.8	23.4	9.8	16.4	13.6	5.0	9.1	10.1	3.7	6.8	1.2	0.4	0.8	
腎盂	065	2,955	1,571	4,527	0.5	0.3	0.4	4.8	2.4	3.6	2.1	0.8	1.4	1.4	0.5	0.9	0.2	0.1	0.1	
尿管	066	2,660	1,515	4,175	0.4	0.3	0.4	4.3	2.3	3.3	1.8	0.7	1.2	1.2	0.5	0.8	0.1	0.0	0.1	
膀胱	067	17,555	5,675	23,230	2.8	1.1	2.0	28.5	8.7	18.4	12.6	2.8	7.2	8.6	1.9	5.0	1.0	0.2	0.6	

全国

2018年

部位	ICD-10	罹患数			部位割合			粗罹患率			年齢調整罹患率						累積罹患率(0-74歳)		
		男	女	総数 *1	男	女	総数 *1	男	女	総数 *1	日本人口			世界人口			男	女	総数 *1
											男	女	総数 *1	男	女	総数 *1			
上皮内がん	D00-D09	54,963	63,345	118,308	8.7	12.5	10.4	89.3	97.6	93.6	47.0	79.6	62.2	33.5	63.2	47.6	4.2	6.1	5.1
口腔、食道および胃	D00	3,117	972	4,089	0.5	0.2	0.4	5.1	1.5	3.2	2.6	0.8	1.7	1.9	0.6	1.2	0.2	0.1	0.2
食道	D001	2,167	560	2,727	0.3	0.1	0.2	3.5	0.9	2.2	1.8	0.4	1.1	1.2	0.3	0.7	0.2	0.0	0.1
その他および部位不明の消化器	D01	29,788	16,828	46,616	4.7	3.3	4.1	48.4	25.9	36.9	27.4	13.8	20.2	19.9	10.0	14.8	2.5	1.2	1.9
結腸	D010	19,583	10,655	30,238	3.1	2.1	2.7	31.8	16.4	23.9	17.8	8.7	13.0	12.9	6.3	9.4	1.6	0.8	1.2
直腸S状結腸移行部	D011	1,937	1,039	2,976	0.3	0.2	0.3	3.1	1.6	2.4	1.8	0.9	1.4	1.3	0.7	1.0	0.2	0.1	0.1
直腸	D012	5,552	2,880	8,432	0.9	0.6	0.7	9.0	4.4	6.7	5.3	2.3	3.7	3.9	1.7	2.8	0.5	0.2	0.3
中耳および呼吸器系	D02	1,441	1,727	3,168	0.2	0.3	0.3	2.3	2.7	2.5	1.3	1.5	1.4	0.9	1.1	1.0	0.1	0.1	0.1
気管	D021	0	0	0	0.0	0.0	0.0	0.0	0.0	0.0	0.0	0.0	0.0	0.0	0.0	0.0	0.0	0.0	0.0
気管支および肺	D022	1,127	1,684	2,811	0.2	0.3	0.2	1.8	2.6	2.2	1.0	1.5	1.3	0.7	1.1	0.9	0.1	0.1	0.1
上皮内黒色腫	D03	198	309	507	0.0	0.1	0.0	0.3	0.5	0.4	0.2	0.3	0.3	0.2	0.2	0.2	0.0	0.0	0.0
皮膚のその他	D04	2,652	3,107	5,759	0.4	0.6	0.5	4.3	4.8	4.6	1.8	1.5	1.6	1.2	1.0	1.1	0.1	0.1	0.1
乳房	D05	63	12,001	12,064	0.0	2.4	1.1	0.1	18.5	9.5	0.1	14.5	7.3	0.0	11.3	5.7	0.0	1.2	0.6
子宮頸部	D06	-	23,803	23,803	-	4.7	2.1	-	36.7	-	-	44.0	-	-	36.6	-	-	3.0	-
その他および部位不明の生殖器	D07	211	404	615	0.0	0.1	0.1	0.3	0.6	0.5	0.2	0.4	0.3	0.1	0.3	0.2	0.0	0.0	0.0
その他および部位不明	D09	17,493	4,194	21,687	2.8	0.8	1.9	28.4	6.5	17.2	13.5	2.8	7.7	9.3	2.0	5.4	1.1	0.2	0.7
膀胱	D090	16,286	3,726	20,012	2.6	0.7	1.8	26.5	5.7	15.8	12.6	2.5	7.1	8.7	1.7	5.0	1.1	0.2	0.6
良性腫瘍	D32-D35	6,934	12,131	19,065	1.1	2.4	1.7	11.3	18.7	15.1	7.9	12.8	10.3	6.3	10.2	8.3	0.6	1.1	0.9
髄膜	D32	2,858	7,516	10,374	0.5	1.5	0.9	4.6	11.6	8.2	2.7	6.6	4.7	2.0	5.0	3.5	0.2	0.6	0.4
脳および中枢神経系	D33	2,029	2,088	4,117	0.3	0.4	0.4	3.3	3.2	3.3	2.7	2.5	2.6	2.3	2.1	2.2	0.2	0.2	0.2
下垂体	D352	2,033	2,513	4,546	0.3	0.5	0.4	3.3	3.9	3.6	2.5	3.6	3.0	1.9	3.1	2.5	0.2	0.3	0.2
耳鼻咽喉管	D353	2	2	4	0.0	0.0	0.0	0.0	0.0	0.0	0.0	0.0	0.0	0.0	0.0	0.0	0.0	0.0	0.0
松果体	D354	12	12	24	0.0	0.0	0.0	0.0	0.0	0.0	0.0	0.0	0.0	0.0	0.0	0.0	0.0	0.0	0.0
性状不詳	D42-D47	10,979	7,898	18,877	1.7	1.6	1.7	17.8	12.2	14.9	9.5	6.2	7.7	7.1	4.9	5.9	0.7	0.5	0.6
髄膜	D42	283	449	732	0.0	0.1	0.1	0.5	0.7	0.6	0.3	0.4	0.3	0.2	0.3	0.3	0.0	0.0	0.0
脳および中枢神経系	D43	1,436	1,556	2,992	0.2	0.3	0.3	2.3	2.4	2.4	1.7	1.6	1.7	1.5	1.5	1.5	0.1	0.1	0.1
下垂体	D443	192	213	405	0.0	0.0	0.0	0.3	0.3	0.3	0.2	0.3	0.2	0.2	0.2	0.2	0.0	0.0	0.0
耳鼻咽喉管	D444	164	146	310	0.0	0.0	0.0	0.3	0.2	0.2	0.3	0.2	0.2	0.3	0.2	0.2	0.0	0.0	0.0
松果体	D445	26	26	52	0.0	0.0	0.0	0.0	0.0	0.0	0.0	0.0	0.0	0.0	0.0	0.0	0.0	0.0	0.0
真正赤血球増加症	D45	825	483	1,308	0.1	0.1	0.1	1.3	0.7	1.0	0.9	0.4	0.6	0.7	0.3	0.5	0.1	0.0	0.1
骨髄異形成症候群	D46	6,199	3,383	9,582	1.0	0.7	0.8	10.1	5.2	7.6	4.5	1.8	3.0	3.1	1.3	2.1	0.3	0.1	0.2
慢性骨髄増殖性疾患	D471	480	302	782	0.1	0.1	0.1	0.8	0.5	0.6	0.4	0.2	0.3	0.3	0.1	0.2	0.0	0.0	0.0
本態性(出血性)血小板血症	D473	1,141	1,234	2,375	0.2	0.2	0.2	1.9	1.9	1.9	1.1	1.1	1.1	0.8	0.8	0.8	0.1	0.1	0.1

\*1 総数は男女および性別不詳の合計

第5章 都道府県一覧正表

Chapter 5 Basic Statistics (List of Prefectures)





表 21. 罹患数、部位割合 (%)、粗罹患率 (人口 10 万対)、年齢調整罹患率 (人口 10 万対)、累積罹患率 (%) : 都道府県別、性別

A. 上皮内がんを除く 全部位 C00-C96

全部位 C00-C96 2018年

都道府県	罹患数			部位割合			粗罹患率			年齢調整罹患率						累積罹患率(0-74歳)		
	男	女	総数 *1	男	女	総数 *1	男	女	総数 *1	日本人口			世界人口			男	女	総数 *1
										男	女	総数 *1	男	女	総数 *1			
全 国 *2	558,874	421,964	980,856	100.0	100.0	100.0	908.3	650.1	775.7	447.2	341.1	385.1	316.4	256.0	280.6	37.6	28.1	32.5
北海道	25,808	20,826	46,634	100.0	100.0	100.0	1,036.9	744.6	882.2	469.1	364.6	405.6	333.0	273.5	296.4	39.5	30.2	34.3
青森	6,463	5,145	11,608	100.0	100.0	100.0	1,089.9	767.9	919.1	483.2	363.0	410.5	343.2	274.3	301.2	41.0	29.8	34.9
岩手	5,632	4,409	10,042	100.0	100.0	100.0	941.8	685.7	809.2	413.9	328.2	361.8	294.8	246.0	264.8	35.4	26.5	30.7
宮城	10,115	7,950	18,065	100.0	100.0	100.0	893.6	671.5	780.0	445.0	355.2	391.7	314.2	266.3	285.2	37.8	29.3	33.3
秋田	5,626	4,152	9,778	100.0	100.0	100.0	1,220.4	798.5	996.7	499.1	340.7	407.5	355.4	255.6	298.2	42.2	28.1	34.7
山形	5,479	4,001	9,480	100.0	100.0	100.0	1,041.6	708.1	868.9	441.7	317.0	371.0	313.2	235.9	269.6	37.1	25.5	31.2
福島	9,009	6,595	15,604	100.0	100.0	100.0	976.1	700.9	837.1	439.3	338.3	380.3	309.5	255.0	277.1	36.7	27.9	32.2
茨城	13,055	8,963	22,019	100.0	100.0	100.0	909.8	621.6	765.3	436.1	327.0	374.2	309.6	245.3	272.7	36.8	26.9	31.6
栃木	8,461	6,150	14,611	100.0	100.0	100.0	873.2	629.5	750.8	430.2	337.5	376.0	304.6	254.9	274.8	36.1	27.7	31.7
群馬	8,688	6,125	14,814	100.0	100.0	100.0	900.3	620.6	758.9	425.4	320.6	365.0	301.2	240.4	265.8	36.3	26.7	31.2
埼玉	30,473	21,587	52,064	100.0	100.0	100.0	833.1	587.9	710.3	429.3	332.0	372.9	303.9	249.6	271.7	36.3	27.5	31.5
千葉	27,563	19,435	46,998	100.0	100.0	100.0	887.7	617.0	751.4	443.3	337.8	383.2	314.6	253.6	279.3	37.6	28.0	32.4
東京	52,735	42,953	95,690	100.0	100.0	100.0	775.3	611.9	692.3	453.8	361.4	398.2	321.7	271.4	290.8	38.2	29.7	33.6
神奈川	38,019	28,235	66,256	100.0	100.0	100.0	830.8	613.7	722.0	444.1	345.2	386.3	312.7	258.7	280.4	37.3	28.7	32.7
新潟	11,720	8,311	20,031	100.0	100.0	100.0	1,077.2	718.3	892.2	478.9	339.3	399.7	340.9	254.0	291.8	40.8	27.6	33.9
富山	5,099	4,062	9,161	100.0	100.0	100.0	999.8	750.8	871.6	409.5	349.4	384.1	309.5	262.4	279.0	36.6	28.5	32.2
石川	5,339	3,968	9,307	100.0	100.0	100.0	962.0	673.7	813.5	469.2	329.5	389.3	333.9	245.1	283.3	40.0	26.9	33.0
福井	3,464	2,512	5,976	100.0	100.0	100.0	921.3	631.2	772.1	433.1	313.7	365.8	306.0	235.6	266.3	36.3	25.9	30.9
山梨	3,693	2,577	6,270	100.0	100.0	100.0	923.2	618.0	767.4	422.8	314.1	361.5	301.6	236.6	265.0	35.9	26.3	30.9
長野	9,408	6,998	16,406	100.0	100.0	100.0	935.2	662.1	795.2	408.1	326.6	360.0	289.3	247.1	263.6	34.2	26.6	30.1
岐阜	9,214	6,754	15,968	100.0	100.0	100.0	951.9	656.4	799.6	443.4	329.3	378.4	314.9	244.6	274.8	37.1	27.0	31.8
静岡	15,866	11,638	27,504	100.0	100.0	100.0	880.0	627.0	751.7	411.8	323.6	359.6	289.9	243.7	261.6	34.2	26.6	30.2
愛知	28,690	20,807	49,497	100.0	100.0	100.0	761.0	552.3	656.7	416.8	312.0	356.5	294.1	233.3	258.6	34.9	25.8	30.0
三重	7,997	5,915	13,913	100.0	100.0	100.0	915.0	645.0	776.8	433.9	328.6	372.7	305.8	246.7	270.9	36.7	27.5	31.8
滋賀	5,914	4,300	10,214	100.0	100.0	100.0	848.5	601.4	723.4	444.8	325.8	377.8	314.0	243.7	274.1	37.4	26.8	31.9
京都	11,910	8,958	20,868	100.0	100.0	100.0	962.0	662.1	805.4	460.2	337.0	388.6	325.6	251.7	282.3	38.7	27.7	32.7
大阪	39,860	30,207	70,067	100.0	100.0	100.0	941.9	659.4	795.0	471.1	354.6	403.1	332.6	265.4	293.0	39.7	29.3	34.1
兵庫	25,274	19,333	44,609	100.0	100.0	100.0	966.9	673.6	813.4	460.0	348.6	395.1	324.1	261.4	287.2	38.3	28.8	33.2
奈良	6,676	5,064	11,740	100.0	100.0	100.0	1,058.0	715.3	876.8	470.9	356.7	405.6	333.4	267.6	295.3	39.7	29.5	34.2
和歌山	4,867	3,682	8,550	100.0	100.0	100.0	1,106.1	743.8	914.4	474.4	346.9	400.3	335.2	259.9	291.2	38.9	28.3	33.2
鳥取	2,900	2,101	5,001	100.0	100.0	100.0	1,082.1	717.1	891.4	502.8	341.1	411.0	362.1	258.5	303.7	42.6	28.5	35.2
島根	3,615	2,628	6,243	100.0	100.0	100.0	1,102.1	746.6	918.1	471.4	330.9	391.8	334.8	250.4	287.0	40.3	27.7	33.8
岡山	8,733	6,491	15,224	100.0	100.0	100.0	957.6	658.3	802.1	448.5	334.2	382.6	318.3	252.0	279.8	37.9	27.7	32.5
広島	12,841	9,713	22,554	100.0	100.0	100.0	939.4	669.9	800.6	454.2	344.1	389.7	319.4	257.7	282.7	38.0	28.3	32.9
山口	6,827	5,199	12,026	100.0	100.0	100.0	1,050.3	722.1	877.8	446.1	327.6	376.1	317.0	245.1	274.3	37.4	26.6	31.6
徳島	3,416	2,598	6,014	100.0	100.0	100.0	973.2	674.8	817.1	419.6	316.2	360.9	297.7	237.5	263.5	34.4	25.8	30.0
香川	4,961	3,362	8,323	100.0	100.0	100.0	1,064.6	677.8	865.2	475.2	344.8	400.9	335.6	260.0	292.2	40.1	28.0	33.7
愛媛	6,960	5,314	12,274	100.0	100.0	100.0	1,089.2	745.3	907.8	479.5	351.2	404.0	340.1	263.5	294.9	40.6	28.8	34.3
高知	3,636	2,680	6,316	100.0	100.0	100.0	1,091.9	718.5	894.6	448.7	318.8	371.8	317.3	238.7	270.6	37.0	26.3	31.3
福岡	22,170	18,139	40,309	100.0	100.0	100.0	917.6	674.1	789.3	467.2	351.0	398.0	330.8	263.3	290.3	39.2	28.9	33.7
佐賀	3,922	2,999	6,921	100.0	100.0	100.0	1,010.8	694.2	844.0	472.9	345.4	397.2	332.5	259.2	289.0	39.3	29.1	33.9
長崎	7,058	5,403	12,461	100.0	100.0	100.0	1,118.5	761.0	929.2	492.4	352.7	410.8	347.7	264.2	299.1	40.8	29.2	34.7
熊本	7,708	6,114	13,823	100.0	100.0	100.0	929.8	658.8	786.7	430.8	338.2	376.0	307.9	255.5	276.7	36.1	27.8	31.7
大分	5,319	4,269	9,589	100.0	100.0	100.0	981.4	709.1	838.2	422.1	339.1	370.2	294.3	256.0	268.9	34.6	28.1	31.0
宮崎	4,701	3,803	8,505	100.0	100.0	100.0	923.6	664.9	786.8	418.7	338.7	370.8	301.0	256.1	273.6	35.7	27.9	31.5
鹿児島	7,437	5,743	13,180	100.0	100.0	100.0	981.1	670.9	816.6	435.5	335.9	377.6	309.6	254.9	277.7	36.5	27.7	32.0
沖縄	4,553	3,796	8,349	100.0	100.0	100.0	639.5	515.8	576.6	386.2	329.0	353.0	274.5	248.6	258.9	31.8	26.8	29.2
外 国	455	310	765	100.0	100.0	100.0	.	.	.	.	.	.	.	.	.	.	.	.
不詳	243	85	328	100.0	100.0	100.0	.	.	.	.	.	.	.	.	.	.	.	.

\*1 総数は男女および性別不詳の合計

\*2 全国は北海道～沖縄の合計

表 21. 罹患数、部位割合(%)、粗罹患率(人口10万対)、年齢調整罹患率(人口10万対)、累積罹患率(%): 都道府県別、性別

## A. 上皮内がんを除く 口腔・咽頭 C00-C14

口腔・咽頭 C00-C14 2018年

都道府県	罹患数			部位割合			粗罹患率			年齢調整罹患率						累積罹患率(0-74歳)		
	男	女	総数 *1	男	女	総数 *1	男	女	総数 *1	日本人口			世界人口			男	女	総数 *1
										男	女	総数 *1	男	女	総数 *1			
全 国 *2	15,679	6,836	22,515	2.8	1.6	2.3	25.5	10.5	17.8	14.4	5.3	9.6	10.6	4.0	7.1	1.3	0.4	0.8
北海道	684	305	989	2.7	1.5	2.1	27.5	10.9	18.7	14.8	5.5	9.7	10.9	4.1	7.3	1.4	0.4	0.9
青森	161	70	231	2.5	1.4	2.0	27.2	10.4	18.3	13.6	5.0	8.9	9.6	3.7	6.4	1.2	0.4	0.7
岩手	156	72	228	2.8	1.6	2.3	26.1	11.2	18.4	13.5	4.3	8.8	10.0	3.3	6.6	1.3	0.3	0.8
宮城	273	136	409	2.7	1.7	2.3	24.1	11.5	17.7	13.7	6.0	9.7	10.1	4.6	7.2	1.3	0.5	0.9
秋田	151	53	204	2.7	1.3	2.1	32.8	10.2	20.8	15.8	4.9	10.0	11.5	3.7	7.3	1.4	0.4	0.9
山形	110	57	167	2.0	1.4	1.8	20.9	10.1	15.3	10.5	4.1	7.2	7.8	3.2	5.4	0.9	0.3	0.6
福島	219	105	324	2.4	1.6	2.1	23.7	11.2	17.4	12.5	5.0	8.7	9.2	3.8	6.4	1.1	0.4	0.8
茨城	339	145	484	2.6	1.6	2.2	23.6	10.1	16.8	13.1	4.9	8.9	9.6	3.7	6.6	1.2	0.4	0.8
栃木	210	83	293	2.5	1.3	2.0	21.7	8.5	15.1	11.8	3.9	7.8	8.7	2.8	5.7	1.1	0.3	0.7
群馬	220	94	314	2.5	1.5	2.1	22.8	9.5	16.1	11.9	5.2	8.4	8.5	3.9	6.1	1.1	0.4	0.7
埼玉	874	362	1,236	2.9	1.7	2.4	23.9	9.9	16.9	13.5	5.4	9.3	9.8	4.2	6.9	1.2	0.4	0.8
千葉	795	322	1,117	2.9	1.7	2.4	25.6	10.2	17.9	14.6	4.9	9.7	10.8	3.7	7.2	1.3	0.4	0.9
東京都	1,781	685	2,466	3.4	1.6	2.6	26.2	9.8	17.8	17.1	5.8	11.2	12.6	4.4	8.4	1.5	0.5	1.0
神奈川県	1,129	452	1,581	3.0	1.6	2.4	24.7	9.8	17.2	14.9	5.4	10.0	11.0	4.1	7.4	1.4	0.4	0.9
新潟	303	138	441	2.6	1.7	2.2	27.8	11.9	19.6	14.9	4.8	9.7	11.0	3.5	7.2	1.3	0.4	0.8
富山	111	51	162	2.2	1.3	1.8	21.8	9.4	15.4	12.1	4.6	8.2	9.1	3.4	6.2	1.2	0.3	0.7
石川	129	54	183	2.4	1.4	2.0	23.2	9.2	16.0	14.0	4.2	9.0	10.5	3.2	6.8	1.3	0.4	0.8
福井	82	38	120	2.4	1.5	2.0	21.8	9.5	15.5	11.6	4.8	8.1	8.5	3.5	5.9	1.1	0.3	0.7
山梨	92	37	129	2.5	1.4	2.1	23.0	8.9	15.8	12.6	5.4	8.8	9.2	3.9	6.5	1.1	0.4	0.8
長野	213	93	306	2.3	1.3	1.9	21.2	8.8	14.8	12.1	4.0	8.0	9.3	3.0	6.1	1.0	0.3	0.7
岐阜	221	116	337	2.4	1.7	2.1	22.8	11.3	16.9	11.9	5.3	8.4	8.7	3.9	6.2	1.0	0.4	0.7
静岡県	472	199	671	3.0	1.7	2.4	26.2	10.7	18.3	14.3	5.1	9.5	10.5	3.8	7.1	1.3	0.4	0.9
愛知県	723	342	1,065	2.5	1.6	2.2	19.2	9.1	14.1	11.8	4.8	8.2	8.6	3.6	6.0	1.1	0.4	0.7
三重	187	105	292	2.3	1.8	2.1	21.4	11.5	16.3	12.1	5.1	8.4	9.0	3.8	6.3	1.1	0.4	0.7
滋賀	126	68	194	2.1	1.6	1.9	18.1	9.5	13.7	10.9	5.3	8.0	8.0	4.0	5.9	1.0	0.4	0.7
京都	335	140	475	2.8	1.6	2.3	27.1	10.3	18.3	15.1	4.9	9.6	11.0	3.5	7.0	1.4	0.4	0.9
大阪府	1,137	538	1,675	2.9	1.8	2.4	26.9	11.7	19.0	15.5	6.5	10.7	11.4	4.8	7.9	1.4	0.5	0.9
兵庫県	756	293	1,049	3.0	1.5	2.4	28.9	10.2	19.1	15.9	5.0	10.1	11.7	3.7	7.4	1.5	0.4	0.9
奈良	153	85	238	2.3	1.7	2.0	24.2	12.0	17.8	12.3	5.6	8.7	9.0	4.1	6.4	1.2	0.4	0.8
和歌山	153	55	208	3.1	1.5	2.4	34.8	11.1	22.2	17.1	4.9	10.5	12.3	3.7	7.7	1.5	0.4	0.9
鳥取	74	35	109	2.6	1.7	2.2	27.6	11.9	19.4	15.4	5.5	10.3	11.3	4.2	7.6	1.4	0.5	0.9
島根	108	55	163	3.0	2.1	2.6	32.9	15.6	24.0	16.4	6.0	11.0	12.0	4.4	8.1	1.4	0.5	1.0
岡山	237	120	357	2.7	1.8	2.3	26.0	12.2	18.8	14.3	5.8	9.9	10.6	4.3	7.3	1.3	0.4	0.9
広島	330	165	495	2.6	1.7	2.2	24.1	11.4	17.6	13.7	5.7	9.5	9.9	4.3	7.0	1.2	0.4	0.8
山口	185	85	270	2.7	1.6	2.2	28.5	11.8	19.7	14.1	6.2	9.8	10.3	4.7	7.3	1.2	0.5	0.8
徳島	80	41	121	2.3	1.6	2.0	22.8	10.6	16.4	11.5	4.3	7.7	8.3	3.0	5.6	1.0	0.3	0.7
香川県	143	49	192	2.9	1.5	2.3	30.7	9.9	20.0	14.6	4.3	9.2	10.5	3.2	6.7	1.4	0.3	0.8
愛媛	196	83	279	2.8	1.6	2.3	30.7	11.6	20.6	15.3	5.5	10.0	11.1	4.1	7.4	1.5	0.5	0.9
高知県	120	43	163	3.3	1.6	2.6	36.0	11.5	23.1	18.1	5.8	11.5	13.5	4.4	8.7	1.7	0.6	1.1
福岡	659	287	946	3.0	1.6	2.3	27.3	10.7	18.5	15.7	5.3	10.1	11.5	3.9	7.4	1.3	0.4	0.9
佐賀	93	44	137	2.4	1.5	2.0	24.0	10.2	16.7	12.6	4.6	8.3	9.5	3.5	6.4	1.2	0.4	0.8
長崎	224	89	313	3.2	1.6	2.5	35.5	12.5	23.3	18.5	5.7	11.7	13.5	4.3	8.6	1.7	0.4	1.0
熊本	257	109	366	3.3	1.8	2.6	31.0	11.7	20.8	16.9	4.9	10.5	12.5	3.6	7.8	1.5	0.4	0.9
大分	130	86	216	2.4	2.0	2.3	24.0	14.3	18.9	12.6	5.8	9.0	9.2	4.3	6.6	1.1	0.4	0.8
宮崎	164	66	230	3.5	1.7	2.7	32.2	11.5	21.3	17.4	5.1	10.8	12.6	3.9	7.9	1.5	0.4	0.9
鹿児島	233	103	336	3.1	1.8	2.5	30.7	12.0	20.8	15.0	5.2	9.8	11.0	3.8	7.2	1.4	0.4	0.9
沖縄	151	83	234	3.3	2.2	2.8	21.2	11.3	16.2	13.7	6.6	10.1	10.2	4.8	7.4	1.2	0.5	0.9
外国	17	7	24	3.7	2.3	3.1	.	.	.	.	.	.	.	.	.	.	.	.
不詳	9	1	10	3.7	1.2	3.0	.	.	.	.	.	.	.	.	.	.	.	.

\*1 総数は男女および性別不詳の合計

\*2 全国は北海道～沖縄の合計

表 21. 罹患数、部位割合 (%)、粗罹患率 (人口 10 万対)、年齢調整罹患率 (人口 10 万対)、累積罹患率 (%) : 都道府県別、性別

A. 上皮内がんを除く 食道 C15

食道 C15 2018年

都道府県	罹患数			部位割合			粗罹患率			年齢調整罹患率						累積罹患率(0-74歳)		
	男	女	総数 *1	男	女	総数 *1	男	女	総数 *1	日本人口			世界人口			男	女	総数 *1
										男	女	総数 *1	男	女	総数 *1			
全 国 *2	21,353	4,565	25,920	3.8	1.1	2.6	34.7	7.0	20.5	17.5	3.4	10.0	12.4	2.4	7.1	1.6	0.3	0.9
北海道	1,030	260	1,290	4.0	1.2	2.8	41.4	9.3	24.4	18.6	3.9	10.5	13.0	2.8	7.4	1.7	0.4	1.0
青森	258	38	296	4.0	0.7	2.5	43.5	5.7	23.4	19.8	2.5	10.4	14.4	1.9	7.6	1.9	0.2	1.0
岩手	197	39	236	3.5	0.9	2.4	32.9	6.1	19.0	14.7	2.0	7.9	10.0	1.5	5.5	1.3	0.2	0.7
宮城	410	106	516	4.1	1.3	2.9	36.2	9.0	22.3	18.5	4.2	10.9	12.8	2.9	7.6	1.7	0.4	1.0
秋田	268	36	304	4.8	0.9	3.1	58.1	6.9	31.0	24.1	2.6	12.4	17.1	1.9	8.9	2.2	0.3	1.2
山形	225	29	254	4.1	0.7	2.7	42.8	5.1	23.3	18.3	1.6	9.5	12.9	1.1	6.7	1.8	0.1	0.9
福島	328	69	397	3.6	1.0	2.5	35.5	7.3	21.3	15.5	3.0	8.9	10.7	2.2	6.3	1.4	0.3	0.8
茨城	424	85	510	3.2	0.9	2.3	29.5	5.9	17.7	14.0	2.7	8.2	9.8	2.0	5.7	1.3	0.2	0.7
栃木	279	66	345	3.3	1.1	2.4	28.8	6.8	17.7	14.0	2.7	8.1	9.9	1.9	5.8	1.3	0.2	0.8
群馬	273	66	339	3.1	1.1	2.3	28.3	6.7	17.4	13.2	2.8	7.7	9.1	2.0	5.4	1.2	0.3	0.7
埼玉県	1,250	222	1,473	4.1	1.0	2.8	34.2	6.0	20.1	17.5	2.8	9.9	12.3	2.1	7.0	1.6	0.3	0.9
千葉県	1,153	230	1,383	4.2	1.2	2.9	37.1	7.3	22.1	18.4	3.3	10.5	13.0	2.4	7.5	1.8	0.3	1.0
東京都	2,387	600	2,987	4.5	1.4	3.1	35.1	8.5	21.6	21.0	4.8	12.4	14.7	3.6	8.8	1.9	0.4	1.2
神奈川県	1,675	374	2,049	4.4	1.3	3.1	36.6	8.1	22.3	19.9	4.1	11.6	13.9	3.0	8.2	1.8	0.4	1.1
新潟県	518	81	599	4.4	1.0	3.0	47.6	7.0	26.7	21.2	3.1	11.6	15.0	2.3	8.3	2.0	0.3	1.1
富山県	192	38	230	3.8	0.9	2.5	37.6	7.0	21.9	17.1	3.2	9.6	12.0	2.5	6.9	1.5	0.3	0.9
石川県	146	35	181	2.7	0.9	1.9	26.3	5.9	15.8	13.3	2.9	7.7	9.5	2.1	5.6	1.3	0.3	0.7
福井県	98	28	126	2.8	1.1	2.1	26.1	7.0	16.3	13.1	3.2	7.9	9.3	2.3	5.7	1.2	0.3	0.8
山梨県	146	30	176	4.0	1.2	2.8	36.5	7.2	21.5	17.4	3.3	10.1	12.8	2.3	7.4	1.8	0.3	1.0
長野県	300	63	363	3.2	0.9	2.2	29.8	6.0	17.6	12.8	2.9	7.5	8.8	2.2	5.3	1.1	0.3	0.7
岐阜県	254	43	297	2.8	0.6	1.9	26.2	4.2	14.9	12.5	1.8	6.8	8.8	1.3	4.9	1.2	0.2	0.7
静岡県	560	95	655	3.5	0.8	2.4	31.1	5.1	17.9	14.8	2.5	8.3	10.4	1.8	5.9	1.4	0.2	0.8
愛知県	859	180	1,039	3.0	0.9	2.1	22.8	4.8	13.8	12.7	2.4	7.3	8.9	1.8	5.2	1.2	0.2	0.7
三重県	241	37	278	3.0	0.6	2.0	27.6	4.0	15.5	13.6	1.8	7.4	9.7	1.4	5.3	1.3	0.2	0.7
滋賀県	184	47	231	3.1	1.1	2.3	26.4	6.6	16.4	14.3	3.6	8.7	10.0	2.6	6.1	1.3	0.3	0.8
京都府	469	122	591	3.9	1.4	2.8	37.9	9.0	22.8	19.0	4.8	11.3	13.3	3.5	8.0	1.7	0.4	1.0
大阪府	1,602	372	1,974	4.0	1.2	2.8	37.9	8.1	22.4	19.7	4.2	11.4	14.0	3.1	8.2	1.9	0.4	1.1
兵庫県	1,035	234	1,269	4.1	1.2	2.8	39.6	8.2	23.1	19.6	3.8	11.1	13.8	2.7	7.9	1.8	0.3	1.0
奈良県	256	52	308	3.8	1.0	2.6	40.6	7.3	23.0	18.8	3.3	10.4	13.3	2.4	7.4	1.7	0.3	0.9
和歌山県	193	43	236	4.0	1.2	2.8	43.9	8.7	25.2	21.3	3.7	11.9	15.7	2.7	8.7	2.0	0.3	1.1
鳥取県	108	16	124	3.7	0.8	2.5	40.3	5.5	22.1	18.8	2.7	10.2	13.4	1.9	7.3	1.6	0.2	0.9
島根県	135	22	157	3.7	0.8	2.5	41.2	6.3	23.1	19.0	2.5	10.4	13.8	1.8	7.6	1.8	0.3	1.0
岡山県	314	74	388	3.6	1.1	2.5	34.4	7.5	20.4	17.2	3.3	9.9	12.4	2.4	7.1	1.7	0.3	1.0
広島県	462	113	575	3.6	1.2	2.5	33.8	7.8	20.4	16.8	4.1	10.0	11.8	3.1	7.1	1.5	0.3	0.9
山口県	262	53	315	3.8	1.0	2.6	40.3	7.4	23.0	18.0	2.8	9.8	12.8	1.9	7.0	1.7	0.2	0.9
徳島県	94	17	111	2.8	0.7	1.8	26.8	4.4	15.1	12.8	2.0	7.0	9.4	1.5	5.2	1.1	0.2	0.6
香川県	161	24	185	3.2	0.7	2.2	34.5	4.8	19.2	17.8	2.0	9.6	13.1	1.5	7.1	1.7	0.2	0.9
愛媛県	221	42	263	3.2	0.8	2.1	34.6	5.9	19.5	16.3	3.0	9.1	11.7	2.2	6.6	1.6	0.3	0.9
高知県	155	46	201	4.3	1.7	3.2	46.5	12.3	28.5	20.1	5.9	12.3	14.4	4.5	9.0	1.9	0.5	1.2
福岡県	810	191	1,001	3.7	1.1	2.5	33.5	7.1	19.6	17.9	3.5	10.0	12.8	2.5	7.2	1.5	0.3	0.9
佐賀県	118	31	149	3.0	1.0	2.2	30.4	7.2	18.2	15.5	2.8	8.7	11.2	1.9	6.3	1.5	0.2	0.8
長崎県	236	41	277	3.3	0.8	2.2	37.4	5.8	20.7	17.4	2.7	9.4	12.7	1.9	6.9	1.7	0.2	0.9
熊本県	259	31	290	3.4	0.5	2.1	31.2	3.3	16.5	15.4	1.4	7.9	11.1	1.0	5.7	1.5	0.1	0.8
大分県	177	34	211	3.3	0.8	2.2	32.7	5.6	18.4	14.2	2.8	7.9	9.9	2.2	5.7	1.3	0.3	0.8
宮崎県	184	29	213	3.9	0.8	2.5	36.1	5.1	19.7	16.8	2.5	9.0	12.1	1.7	6.5	1.6	0.2	0.8
鹿児島県	297	53	350	4.0	0.9	2.7	39.2	6.2	21.7	18.2	2.8	9.9	12.8	2.0	7.1	1.7	0.2	0.9
沖縄県	150	28	178	3.3	0.7	2.1	21.1	3.8	12.3	13.8	2.4	7.9	9.9	1.7	5.7	1.1	0.2	0.7
外国	30	4	34	6.6	1.3	4.4	.	.	.	.	.	.	.	.	.	.	.	.
不詳	8	1	9	3.3	1.2	2.7	.	.	.	.	.	.	.	.	.	.	.	.

\*1 総数は男女および性別不詳の合計

\*2 全国は北海道～沖縄の合計

表 21. 罹患数、部位割合(%)、粗罹患率(人口10万対)、年齢調整罹患率(人口10万対)、累積罹患率(%): 都道府県別、性別

## A. 上皮内がんを除く 胃 C16

胃 C16 2018年

都道府県	罹患数			部位割合			粗罹患率			年齢調整罹患率						累積罹患率(0-74歳)		
	男	女	総数 *1	男	女	総数 *1	男	女	総数 *1	日本人口			世界人口			男	女	総数 *1
										男	女	総数 *1	男	女	総数 *1			
全 国 *2	86,905	39,103	126,009	15.6	9.3	12.8	141.2	60.2	99.7	66.1	23.6	43.1	45.4	16.5	29.8	5.5	1.9	3.6
北海道	3,734	1,693	5,427	14.5	8.1	11.6	150.0	60.5	102.7	64.0	21.7	40.3	44.0	15.1	28.0	5.2	1.8	3.4
青森	1,031	551	1,582	16.0	10.7	13.6	173.9	82.2	125.3	72.1	26.5	46.6	49.3	18.3	32.2	6.0	2.1	3.9
岩手	898	441	1,339	15.9	10.0	13.3	150.2	68.6	107.9	62.8	23.1	41.3	43.3	15.8	28.6	5.4	1.7	3.5
宮城	1,911	898	2,809	18.9	11.3	15.5	168.8	75.8	121.3	80.9	31.1	54.2	55.8	21.9	37.8	7.1	2.6	4.8
秋田	1,102	589	1,691	19.6	14.2	17.3	239.0	113.3	172.4	93.4	34.7	61.1	64.5	24.5	42.7	7.8	3.0	5.3
山形	1,127	534	1,661	20.6	13.3	17.5	214.3	94.5	152.2	87.9	30.9	57.4	60.3	21.5	39.8	7.4	2.4	4.8
福島	1,685	744	2,429	18.7	11.3	15.6	182.6	79.1	130.3	79.4	27.1	51.9	54.4	18.7	35.9	6.6	2.2	4.4
茨城	2,133	772	2,905	16.3	8.6	13.2	148.6	53.5	101.0	66.9	21.4	42.9	45.8	15.1	29.6	5.5	1.7	3.5
栃木	1,389	588	1,977	16.4	9.6	13.5	143.3	60.2	101.6	67.0	23.4	43.9	45.6	16.5	30.3	5.4	1.9	3.6
群馬	1,319	578	1,897	15.2	9.4	12.8	136.7	58.6	97.2	61.3	22.5	40.6	41.9	15.8	28.1	5.1	1.8	3.4
埼玉	4,603	1,844	6,447	15.1	8.5	12.4	125.8	50.2	88.0	61.0	20.8	39.7	41.8	14.4	27.3	5.1	1.7	3.3
千葉	4,163	1,713	5,876	15.1	8.8	12.5	134.1	54.4	93.9	62.9	22.4	41.4	42.8	15.5	28.4	5.1	1.7	3.4
東京都	7,173	3,471	10,644	13.6	8.1	11.1	105.5	49.4	77.0	58.3	21.9	38.5	39.8	15.2	26.6	4.7	1.7	3.1
神奈川県	5,656	2,431	8,088	14.9	8.6	12.2	123.6	52.8	88.1	62.2	22.7	41.1	42.3	15.9	28.2	5.1	1.8	3.4
新潟	2,510	1,172	3,682	21.4	14.1	18.4	230.7	101.3	164.0	99.0	34.4	64.6	68.8	23.9	45.1	8.7	2.7	5.6
富山	945	499	1,444	18.5	12.3	15.8	185.3	92.2	137.4	76.4	29.4	50.6	51.8	20.1	34.6	6.3	2.3	4.2
石川	983	436	1,419	18.4	11.0	15.2	177.1	74.0	124.0	82.1	26.7	52.0	56.7	18.5	36.2	7.1	2.2	4.6
福井	591	249	840	17.1	9.9	14.1	157.2	62.6	108.5	69.9	22.8	44.8	48.5	15.8	31.2	5.9	1.8	3.8
山梨	524	219	743	14.2	8.5	11.9	131.0	52.5	90.9	56.5	19.8	37.1	38.5	14.1	25.7	4.8	1.6	3.2
長野	1,466	638	2,104	15.6	9.1	12.8	145.7	60.4	102.0	58.5	19.5	37.6	39.8	13.3	25.7	4.7	1.5	3.1
岐阜	1,452	706	2,158	15.8	10.5	13.5	150.0	68.6	108.1	67.0	25.4	44.7	46.3	17.4	30.9	5.6	2.0	3.7
静岡県	2,239	904	3,143	14.1	7.8	11.4	124.2	48.7	85.9	55.3	18.9	35.8	37.8	13.3	24.8	4.5	1.6	3.0
愛知県	4,222	1,660	5,882	14.7	8.0	11.9	112.0	44.1	78.0	59.1	19.1	37.8	40.6	13.3	26.2	4.9	1.5	3.2
三重	1,206	531	1,737	15.1	9.0	12.5	138.0	57.9	97.0	62.2	21.4	40.3	42.6	14.9	27.8	5.1	1.7	3.4
滋賀	1,003	422	1,425	17.0	9.8	14.0	143.9	59.0	100.9	71.8	25.3	46.9	49.6	17.9	32.7	6.2	2.1	4.1
京都	1,950	915	2,865	16.4	10.2	13.7	157.5	67.6	110.6	71.3	26.9	46.8	49.2	19.0	32.6	6.1	2.2	4.0
大阪	6,533	2,957	9,490	16.4	9.8	13.5	154.4	64.5	107.7	73.5	26.4	47.7	50.7	18.4	33.2	6.2	2.1	4.1
兵庫	4,110	1,858	5,968	16.3	9.6	13.4	157.2	64.7	108.8	71.2	24.8	45.8	48.7	17.3	31.7	5.9	2.1	3.9
奈良	1,167	536	1,703	17.5	10.6	14.5	184.9	75.7	127.2	79.3	29.0	51.8	55.3	20.1	36.1	6.7	2.3	4.4
和歌山	849	442	1,291	17.4	12.0	15.1	193.0	89.3	138.1	78.6	31.1	52.4	54.1	21.5	36.2	6.4	2.6	4.4
鳥取	513	241	754	17.7	11.5	15.1	191.4	82.3	134.4	86.1	29.5	55.5	60.4	20.9	39.2	7.4	2.4	4.8
島根	654	333	987	18.1	12.7	15.8	199.4	94.6	145.1	83.1	31.5	55.6	58.5	22.2	39.3	7.4	2.4	4.9
岡山	1,424	656	2,080	16.3	10.1	13.7	156.1	66.5	109.6	68.9	26.0	45.6	47.9	18.4	32.0	6.0	2.2	4.0
広島	2,146	1,015	3,161	16.7	10.4	14.0	157.0	70.0	112.2	73.6	27.6	48.7	50.4	19.3	33.7	6.2	2.2	4.1
山口	1,081	497	1,578	15.8	9.6	13.1	166.3	69.0	115.2	68.8	22.1	43.2	48.3	15.7	30.6	5.8	1.7	3.7
徳島	459	224	683	13.4	8.6	11.4	130.8	58.2	92.8	50.9	18.8	33.6	34.7	13.1	23.1	4.3	1.4	2.8
香川	781	355	1,136	15.7	10.6	13.6	167.6	71.6	118.1	69.0	27.5	46.5	47.2	19.5	32.3	5.7	2.3	3.9
愛媛	1,095	517	1,612	15.7	9.7	13.1	171.4	72.5	119.2	72.1	25.3	46.3	49.6	17.7	32.1	6.1	2.0	3.9
高松	566	246	812	15.6	9.2	12.9	170.0	66.0	115.0	66.6	23.0	42.4	46.2	16.2	29.7	5.6	1.8	3.6
福岡	3,250	1,615	4,865	14.7	8.9	12.1	134.5	60.0	95.3	66.3	24.0	42.8	45.9	16.8	29.9	5.5	1.9	3.6
佐賀	642	315	957	16.4	10.5	13.8	165.5	72.9	116.7	74.8	28.0	48.9	51.7	20.0	34.3	6.4	2.3	4.3
長門	1,026	473	1,499	14.5	8.8	12.0	162.6	66.6	111.8	68.8	24.3	44.1	47.9	17.2	31.1	5.9	2.0	3.9
熊本	923	437	1,360	12.0	7.1	9.8	111.3	47.1	77.4	49.3	18.9	32.5	34.3	13.5	22.9	4.1	1.5	2.7
大分	771	370	1,141	14.5	8.7	11.9	142.3	61.5	99.7	58.4	22.3	38.2	40.0	16.0	26.7	4.8	1.8	3.2
宮崎	640	275	915	13.6	7.2	10.8	125.7	48.1	84.6	55.0	19.3	35.4	38.6	13.9	25.1	4.8	1.5	3.1
鹿児島	872	397	1,269	11.7	6.9	9.6	115.0	46.4	78.6	50.8	18.5	33.2	35.5	13.4	23.6	4.2	1.5	2.8
沖縄	388	146	534	8.5	3.8	6.4	54.5	19.8	36.9	32.1	10.1	20.4	22.2	7.1	14.2	2.6	0.8	1.7
外国	45	23	68	9.9	7.4	8.9	.	.	.	.	.	.	.	.	.	.	.	.
不詳	23	2	25	9.5	2.4	7.6	.	.	.	.	.	.	.	.	.	.	.	.

\*1 総数は男女および性別不詳の合計

\*2 全国は北海道～沖縄の合計

表 21. 罹患数、部位割合 (%)、粗罹患率 (人口 10 万対)、年齢調整罹患率 (人口 10 万対)、累積罹患率 (%) : 都道府県別、性別

A. 上皮内がんを除く 大腸 (結腸・直腸) C18-C20

大腸 (結腸・直腸) C18-C20 2018年

都道府県	罹患数			部位割合			粗罹患率			年齢調整罹患率						累積罹患率 (0-74歳)		
	男	女	総数 *1	男	女	総数 *1	男	女	総数 *1	日本人口			世界人口			男	女	総数 *1
										男	女	総数 *1	男	女	総数 *1			
全 国 *2	86,414	65,840	152,254	15.5	15.6	15.5	140.4	101.4	120.4	72.7	43.8	57.4	51.8	31.4	41.1	6.3	3.6	4.9
北海道	4,036	3,377	7,413	15.6	16.2	15.9	162.2	120.7	140.2	76.2	49.6	61.4	54.4	35.7	44.1	6.6	4.2	5.3
青森	1,166	955	2,121	18.0	18.6	18.3	196.6	142.5	167.9	93.9	56.1	73.4	68.3	40.4	53.3	8.4	4.7	6.5
岩手	987	787	1,774	17.5	17.8	17.7	165.1	122.4	142.9	75.2	46.3	59.7	53.5	33.0	42.6	6.6	3.8	5.2
宮城	1,587	1,187	2,774	15.7	14.9	15.4	140.2	100.3	119.8	73.5	43.8	57.8	52.6	31.5	41.6	6.3	3.6	4.9
秋田	931	749	1,680	16.5	18.0	17.2	202.0	144.0	171.3	88.5	49.7	67.7	64.2	35.9	49.3	7.8	4.1	5.9
山形	825	690	1,515	15.1	17.2	16.0	156.8	122.1	138.9	69.0	43.6	55.6	49.4	30.9	39.7	5.9	3.3	4.6
福島	1,409	1,133	2,542	15.6	17.2	16.3	152.7	120.4	136.4	73.4	47.3	59.9	53.0	34.0	43.3	6.4	4.0	5.2
茨城	2,056	1,431	3,487	15.7	16.0	15.8	143.3	99.2	121.2	71.9	43.2	57.0	50.8	31.3	40.7	6.1	3.6	4.9
栃木	1,361	937	2,298	16.1	15.2	15.7	140.5	95.9	118.1	72.3	43.7	57.4	51.8	31.9	41.5	6.4	3.6	5.0
群馬	1,379	988	2,367	15.9	16.1	16.0	142.9	100.1	121.3	70.7	43.9	56.6	50.4	31.6	40.5	6.3	3.7	5.0
埼玉	5,001	3,321	8,322	16.4	15.4	16.0	136.7	90.4	113.5	73.7	42.8	57.6	52.5	30.6	41.1	6.4	3.6	5.0
千葉	4,306	2,890	7,196	15.6	14.9	15.3	138.7	91.7	115.0	73.3	41.7	56.9	52.7	29.8	40.9	6.5	3.5	5.0
東京	8,549	6,526	15,075	16.2	15.2	15.8	125.7	93.0	109.1	76.4	46.5	60.6	54.4	33.2	43.3	6.7	3.8	5.2
神奈川	5,793	4,284	10,077	15.2	15.2	15.2	126.6	93.1	109.8	70.6	43.9	56.6	50.1	31.4	40.4	6.1	3.7	4.9
新潟	1,785	1,452	3,237	15.2	17.5	16.2	164.1	125.5	144.2	77.4	46.5	61.3	55.4	33.1	43.9	6.9	3.7	5.3
富山	797	695	1,492	15.6	17.1	16.3	156.3	128.5	142.0	71.6	47.5	58.5	50.0	34.7	41.7	5.9	4.0	4.9
石川	751	593	1,344	14.1	14.9	14.4	135.3	100.7	117.5	67.1	37.2	51.2	46.9	26.3	36.1	5.6	3.0	4.3
福井	545	407	952	15.7	16.2	15.9	144.9	102.3	123.0	71.0	42.0	55.7	50.1	29.7	39.4	6.1	3.4	4.7
山梨	571	352	923	15.5	13.7	14.7	142.8	84.4	113.0	66.2	32.7	48.6	46.8	23.5	34.7	5.8	2.9	4.3
長野	1,401	1,193	2,594	14.9	17.0	15.8	139.3	112.9	125.7	64.8	43.1	53.4	46.4	30.9	38.3	5.5	3.5	4.5
岐阜	1,447	1,140	2,587	15.7	16.9	16.2	149.5	110.8	129.5	73.8	45.8	59.1	52.6	32.6	42.1	6.4	3.8	5.1
静岡	2,565	1,820	4,385	16.2	15.6	15.9	142.3	98.1	119.8	70.3	41.5	55.2	50.1	29.8	39.5	6.1	3.4	4.7
愛知	4,502	3,475	7,977	15.7	16.7	16.1	119.4	92.2	105.8	68.1	43.1	55.0	48.4	30.4	39.1	5.9	3.5	4.7
三重	1,253	904	2,157	15.7	15.3	15.5	143.4	98.6	120.4	70.8	39.9	54.5	50.0	28.6	38.7	6.1	3.3	4.7
滋賀	819	626	1,445	13.8	14.6	14.1	117.5	87.6	102.3	65.6	38.6	51.6	47.5	27.5	37.2	6.0	3.2	4.6
京都	1,796	1,485	3,281	15.1	16.6	15.7	145.1	109.8	126.6	71.9	45.4	57.5	50.9	32.1	40.8	6.2	3.7	4.9
大阪	6,244	4,671	10,915	15.7	15.5	15.6	147.5	102.0	123.9	77.3	46.2	60.6	55.0	33.2	43.4	6.8	3.9	5.3
兵庫	3,618	2,733	6,351	14.3	14.1	14.2	138.4	95.2	115.8	69.2	40.5	53.7	49.2	28.9	38.3	6.0	3.3	4.6
奈良	875	681	1,556	13.1	13.4	13.3	138.7	96.2	116.2	65.9	40.2	52.0	47.0	28.9	37.2	5.8	3.3	4.5
和歌山	676	579	1,255	13.9	15.7	14.7	153.6	117.0	134.2	70.0	44.8	56.3	49.7	31.8	40.0	5.9	3.5	4.7
鳥取	478	375	853	16.5	17.8	17.1	178.4	128.0	152.0	87.6	49.4	67.2	62.5	35.6	48.3	7.5	3.9	5.7
島根	538	409	947	14.9	15.6	15.2	164.0	116.2	139.3	73.8	38.2	55.2	52.9	27.0	39.5	6.5	3.1	4.8
岡山	1,266	977	2,243	14.5	15.1	14.7	138.8	99.1	118.2	70.2	40.9	54.7	50.3	29.5	39.4	6.2	3.4	4.7
広島	1,881	1,499	3,380	14.6	15.4	15.0	137.6	103.4	120.0	70.2	43.8	56.1	50.0	31.5	40.2	6.1	3.7	4.8
山口	1,003	930	1,933	14.7	17.9	16.1	154.3	129.2	141.1	69.2	45.3	56.4	49.6	32.3	40.4	6.1	3.7	4.8
徳島	556	430	986	16.3	16.6	16.4	158.4	111.7	134.0	74.5	42.4	57.6	53.6	30.5	41.6	6.5	3.5	5.0
香川	626	457	1,083	12.6	13.6	13.0	134.3	92.1	112.6	65.8	40.7	52.5	47.4	29.6	38.0	5.6	3.4	4.4
愛媛	987	719	1,706	14.2	13.5	13.9	154.5	100.8	126.2	72.0	37.3	53.1	51.2	26.7	38.0	6.2	3.0	4.5
高松	546	362	908	15.0	13.5	14.4	164.0	97.1	128.6	74.5	34.7	53.1	53.9	24.4	38.2	6.5	2.9	4.6
福岡	3,363	2,865	6,228	15.2	15.8	15.5	139.2	106.5	122.0	73.0	45.3	57.8	51.7	32.3	41.2	6.4	3.7	5.0
佐賀	575	498	1,073	14.7	16.6	15.5	148.2	115.3	130.9	73.1	47.3	59.0	52.4	34.6	42.7	6.3	4.0	5.1
長崎	1,138	864	2,002	16.1	16.0	16.1	180.3	121.7	149.3	85.5	45.5	63.9	61.4	32.3	45.8	7.3	3.7	5.5
熊本	1,024	820	1,844	13.3	13.4	13.3	123.5	88.4	105.0	61.8	34.1	47.0	44.2	24.4	33.7	5.3	2.9	4.1
大分	692	624	1,316	13.0	14.6	13.7	127.7	103.7	115.0	57.3	39.7	47.5	40.8	28.6	34.0	4.8	3.5	4.1
宮崎	757	536	1,293	16.1	14.1	15.2	148.7	93.7	119.6	71.0	41.5	55.0	51.4	30.7	40.2	6.5	3.6	5.0
鹿児島	1,042	876	1,918	14.0	15.3	14.6	137.5	102.3	118.8	65.2	41.2	52.5	47.1	29.7	37.9	5.9	3.2	4.5
沖縄	911	538	1,449	20.0	14.2	17.4	127.9	73.1	100.1	81.7	40.8	60.7	59.0	29.9	44.1	7.3	3.4	5.4
外国	52	21	73	11.4	6.8	9.5	.	.	.	.	.	.	.	.	.	.	.	.
不詳	55	9	64	22.6	10.6	19.5	.	.	.	.	.	.	.	.	.	.	.	.

\*1 総数は男女および性別不詳の合計

\*2 全国は北海道～沖縄の合計

表 21. 罹患数、部位割合 (%)、粗罹患率 (人口 10 万対)、年齢調整罹患率 (人口 10 万対)、累積罹患率 (%) : 都道府県別、性別

## A. 上皮内がんを除く 結腸 C18

結腸 C18 2018年

都道府県	罹患数			部位割合			粗罹患率			年齢調整罹患率						累積罹患率(0-74歳)		
	男	女	総数 *1	男	女	総数 *1	男	女	総数 *1	日本人口			世界人口			男	女	総数 *1
										男	女	総数 *1	男	女	総数 *1			
全 国 *2	53,940	47,309	101,249	9.7	11.2	10.3	87.7	72.9	80.1	43.2	29.5	35.9	30.3	20.9	25.3	3.6	2.4	3.0
北海道	2,598	2,431	5,029	10.1	11.7	10.8	104.4	86.9	95.1	46.3	33.1	38.9	32.5	23.5	27.5	3.9	2.7	3.3
青森	694	681	1,375	10.7	13.2	11.8	117.0	101.6	108.9	52.8	37.2	44.2	37.4	26.5	31.5	4.5	3.1	3.8
岩手	606	565	1,171	10.8	12.8	11.7	101.3	87.9	94.4	43.2	31.3	36.6	30.1	22.0	25.7	3.7	2.5	3.0
宮城	1,000	893	1,893	9.9	11.2	10.5	88.3	75.4	81.7	44.2	31.3	37.3	31.2	22.3	26.4	3.7	2.5	3.1
秋田	573	576	1,149	10.2	13.9	11.8	124.3	110.8	117.1	50.5	35.6	42.4	36.0	25.3	30.3	4.3	2.9	3.6
山形	529	515	1,044	9.7	12.9	11.0	100.6	91.2	95.7	42.2	29.7	35.6	29.8	20.7	25.0	3.5	2.1	2.8
福島	848	808	1,656	9.4	12.3	10.6	91.9	85.9	88.8	42.3	31.9	36.8	30.1	22.8	26.3	3.6	2.7	3.1
茨城	1,247	1,029	2,276	9.6	11.5	10.3	86.9	71.4	79.1	41.5	29.6	35.3	28.9	21.3	24.9	3.5	2.4	3.0
栃木	816	650	1,466	9.6	10.6	10.0	84.2	66.5	75.3	41.6	28.5	34.6	29.3	20.4	24.6	3.5	2.3	2.9
群馬	851	722	1,573	9.8	11.8	10.6	88.2	73.2	80.6	41.6	30.8	35.8	29.0	21.9	25.2	3.6	2.5	3.0
埼玉	3,053	2,341	5,394	10.0	10.8	10.4	83.5	63.8	73.6	43.0	28.9	35.5	30.2	20.5	25.1	3.6	2.3	3.0
千葉	2,701	2,032	4,733	9.8	10.5	10.1	87.0	64.5	75.7	44.2	27.4	35.4	31.3	19.3	25.1	3.8	2.3	3.0
東京	5,420	4,699	10,119	10.3	10.9	10.6	79.7	66.9	73.2	46.5	31.3	38.4	32.4	22.1	27.0	3.9	2.5	3.2
神奈川	3,592	3,039	6,631	9.4	10.8	10.0	78.5	66.1	72.3	41.8	29.5	35.3	29.1	20.9	24.8	3.5	2.5	3.0
新潟	1,110	1,063	2,173	9.5	12.8	10.8	102.0	91.9	96.8	45.1	31.2	37.8	31.4	21.9	26.5	3.8	2.5	3.1
富山	527	509	1,036	10.3	12.5	11.3	103.3	94.1	98.6	44.1	32.3	37.5	30.1	23.3	26.3	3.5	2.7	3.1
石川	473	433	906	8.9	10.9	9.7	85.2	73.5	79.2	40.7	25.3	32.5	27.8	17.6	22.5	3.2	2.1	2.6
福井	356	310	666	10.3	12.3	11.1	94.7	77.9	86.0	45.3	29.9	37.2	31.9	21.1	26.2	3.7	2.4	3.0
山梨	370	251	621	10.0	9.7	9.9	92.5	60.2	76.0	41.0	21.0	30.4	28.5	15.0	21.4	3.4	1.8	2.6
長野	857	881	1,738	9.1	12.6	10.6	85.2	83.3	84.2	37.3	29.3	33.0	26.2	20.7	23.3	2.9	2.3	2.6
岐阜	879	829	1,708	9.5	12.3	10.7	90.8	80.6	85.5	42.8	31.3	36.7	30.0	21.9	25.7	3.6	2.5	3.1
愛知	1,536	1,303	2,839	9.7	11.2	10.3	85.2	70.2	77.6	40.0	27.7	33.5	28.1	19.5	23.5	3.4	2.2	2.8
三重	2,803	2,497	5,300	9.8	12.0	10.7	74.4	66.3	70.3	40.7	29.3	34.7	28.5	20.4	24.3	3.4	2.3	2.8
滋賀	805	669	1,474	10.1	11.3	10.6	92.1	73.0	82.3	43.7	28.1	35.4	30.5	19.9	24.9	3.7	2.3	3.0
京都	506	426	932	8.6	9.9	9.1	72.6	59.6	66.0	38.5	24.4	31.1	27.5	17.1	22.1	3.5	2.0	2.7
大阪	1,124	1,074	2,198	9.4	12.0	10.5	90.8	79.4	84.8	42.6	30.9	36.2	29.6	21.5	25.2	3.5	2.4	3.0
兵庫	3,823	3,317	7,140	9.6	11.0	10.2	90.3	72.4	81.0	45.3	31.1	37.6	31.7	22.1	26.5	3.9	2.6	3.2
奈良	2,282	1,961	4,243	9.0	10.1	9.5	87.3	68.3	77.4	41.3	27.4	33.7	28.8	19.3	23.7	3.4	2.2	2.7
和歌山	586	481	1,067	8.8	9.5	9.1	92.9	67.9	79.7	42.9	26.5	34.0	30.2	18.8	24.1	3.6	2.2	2.8
徳島	429	414	843	8.8	11.2	9.9	97.5	83.6	90.2	43.3	29.9	36.0	30.4	21.0	25.4	3.6	2.3	2.9
香取	284	266	550	9.8	12.7	11.0	106.0	90.8	98.0	49.0	33.3	40.5	34.2	23.8	28.6	4.0	2.6	3.3
島根	348	312	660	9.6	11.9	10.6	106.1	88.6	97.1	45.4	27.4	35.9	32.0	19.1	25.3	3.9	2.1	3.0
岡山	774	720	1,494	8.9	11.1	9.8	84.9	73.0	78.7	40.3	27.6	33.5	28.5	19.6	23.8	3.4	2.2	2.8
広島	1,140	1,090	2,230	8.9	11.2	9.9	83.4	75.2	79.2	40.1	29.2	34.2	28.0	20.7	24.1	3.4	2.4	2.9
山口	659	658	1,317	9.7	12.7	11.0	101.4	91.4	96.1	43.1	29.4	35.7	30.6	20.7	25.2	3.6	2.4	3.0
徳島	360	309	669	10.5	11.9	11.1	102.6	80.3	90.9	45.0	29.3	36.7	31.9	20.8	26.0	3.9	2.4	3.1
香川	397	321	718	8.0	9.5	8.6	85.2	64.7	74.6	40.1	27.0	33.1	28.4	19.4	23.7	3.3	2.2	2.7
愛媛	625	505	1,130	9.0	9.5	9.2	97.8	70.8	83.6	42.5	24.0	32.3	29.6	17.0	22.7	3.6	2.0	2.7
高知	328	253	581	9.0	9.4	9.2	98.5	67.8	82.3	42.7	21.3	31.1	29.9	14.7	21.8	3.3	1.8	2.5
福岡	2,129	2,039	4,168	9.6	11.2	10.3	88.1	75.8	81.6	43.9	30.0	36.2	30.6	21.1	25.4	3.7	2.4	3.0
佐賀	368	374	742	9.4	12.5	10.7	94.8	86.6	90.5	44.7	34.0	38.7	31.6	24.6	27.8	3.7	2.8	3.2
長崎	737	626	1,363	10.4	11.6	10.9	116.8	88.2	101.6	53.1	31.1	41.1	37.5	21.7	29.0	4.5	2.5	3.4
熊本	651	584	1,235	8.4	9.6	8.9	78.5	62.9	70.3	36.3	21.5	28.3	25.6	15.1	20.0	3.1	1.8	2.4
大分	438	438	876	8.2	10.3	9.1	80.8	72.8	76.6	34.2	26.1	29.5	23.8	18.5	20.8	2.8	2.3	2.5
宮崎	465	379	844	9.9	10.0	9.9	91.4	66.3	78.1	42.4	27.1	34.1	30.3	19.8	24.6	3.8	2.4	3.1
鹿児島	641	646	1,287	8.6	11.2	9.8	84.6	75.5	79.7	37.8	27.6	32.4	26.7	19.6	23.0	3.3	2.1	2.7
沖縄	602	390	992	13.2	10.3	11.9	84.6	53.0	68.5	52.4	27.6	39.5	37.1	19.9	28.3	4.5	2.2	3.4
外 国	33	16	49	7.3	5.2	6.4	.	.	.	.	.	.	.	.	.	.	.	.
不 詳	33	7	40	13.6	8.2	12.2	.	.	.	.	.	.	.	.	.	.	.	.

\*1 総数は男女および性別不詳の合計

\*2 全国は北海道～沖縄の合計

表 21. 罹患数、部位割合 (%)、粗罹患率 (人口 10 万対)、年齢調整罹患率 (人口 10 万対)、累積罹患率 (%) : 都道府県別、性別

A. 上皮内がんを除く 直腸 C19-C20

直腸 C19-C20 2018年

都道府県	罹患数			部位割合			粗罹患率			年齢調整罹患率						累積罹患率(0-74歳)		
	男	女	総数 *1	男	女	総数 *1	男	女	総数 *1	日本人口			世界人口			男	女	総数 *1
										男	女	総数 *1	男	女	総数 *1			
全 国 *2	32,474	18,531	51,005	5.8	4.4	5.2	52.8	28.5	40.3	29.5	14.3	21.5	21.5	10.5	15.8	2.7	1.2	2.0
北海道	1,438	946	2,384	5.6	4.5	5.1	57.8	33.8	45.1	29.9	16.5	22.6	21.9	12.2	16.6	2.7	1.4	2.0
青森	472	274	746	7.3	5.3	6.4	79.6	40.9	59.1	41.1	18.9	29.2	30.9	13.9	21.9	3.9	1.7	2.7
岩手	381	222	603	6.8	5.0	6.0	63.7	34.5	48.6	32.0	15.0	23.1	23.5	10.9	17.0	3.0	1.3	2.1
宮城	587	294	881	5.8	3.7	4.9	51.9	24.8	38.0	29.3	12.4	20.5	21.4	9.3	15.1	2.6	1.1	1.8
秋田	358	173	531	6.4	4.2	5.4	77.7	33.3	54.1	37.9	14.1	25.3	28.2	10.6	19.0	3.5	1.2	2.3
山形	296	175	471	5.4	4.4	5.0	56.3	31.0	43.2	26.8	13.9	20.0	19.6	10.2	14.7	2.5	1.2	1.8
福島	561	325	886	6.2	4.9	5.7	60.8	34.5	47.5	31.2	15.4	23.1	22.9	11.3	17.0	2.8	1.3	2.1
茨城	809	402	1,211	6.2	4.5	5.5	56.4	27.9	42.1	30.3	13.5	21.7	21.9	10.0	15.8	2.6	1.2	1.9
栃木	545	287	832	6.4	4.7	5.7	56.2	29.4	42.8	30.7	15.2	22.7	22.5	11.5	16.9	2.9	1.3	2.1
群馬	528	266	794	6.1	4.3	5.4	54.7	27.0	40.7	29.1	13.1	20.8	21.3	9.6	15.3	2.7	1.2	1.9
埼玉	1,948	980	2,928	6.4	4.5	5.6	53.3	26.7	39.9	30.7	13.9	22.0	22.3	10.1	16.1	2.8	1.2	2.0
千葉	1,605	858	2,463	5.8	4.4	5.2	51.7	27.2	39.4	29.1	14.3	21.5	21.4	10.5	15.8	2.7	1.3	2.0
東京	3,129	1,827	4,956	5.9	4.3	5.2	46.0	26.0	35.9	29.9	15.1	22.2	21.9	11.1	16.3	2.8	1.3	2.1
神奈川	2,201	1,245	3,446	5.8	4.4	5.2	48.1	27.1	37.6	28.8	14.4	21.4	21.0	10.5	15.6	2.7	1.2	1.9
新潟	675	389	1,064	5.8	4.7	5.3	62.0	33.6	47.4	32.4	15.3	23.6	24.1	11.1	17.4	3.1	1.3	2.1
富山	270	186	456	5.3	4.6	5.0	52.9	34.4	43.4	27.4	15.2	21.0	19.9	11.4	15.4	2.4	1.3	1.9
石川	278	160	438	5.2	4.0	4.7	50.1	27.2	38.3	26.4	11.9	18.7	19.1	8.7	13.6	2.4	1.0	1.6
福井	189	97	286	5.5	3.9	4.8	50.3	24.4	37.0	25.7	12.0	18.5	18.3	8.7	13.2	2.4	1.0	1.7
山梨	201	101	302	5.4	3.9	4.8	50.3	24.2	37.0	25.2	11.7	18.2	18.4	8.5	13.3	2.3	1.0	1.7
長野	544	312	856	5.8	4.5	5.2	54.1	29.5	41.5	27.5	13.8	20.4	20.2	10.2	15.0	2.6	1.2	1.9
岐阜	568	311	879	6.2	4.6	5.5	58.7	30.2	44.0	31.1	14.5	22.4	22.6	10.7	16.4	2.8	1.3	2.0
愛知	1,029	517	1,546	6.5	4.4	5.6	57.1	27.9	42.3	30.3	13.9	21.7	22.1	10.3	16.0	2.8	1.2	2.0
三重	1,699	978	2,677	5.9	4.7	5.4	45.1	26.0	35.5	27.4	13.8	20.3	19.9	10.0	14.8	2.5	1.2	1.8
滋賀	448	235	683	5.6	4.0	4.9	51.3	25.6	38.1	27.2	11.8	19.1	19.5	8.7	13.8	2.4	1.0	1.7
京都	313	200	513	5.3	4.7	5.0	44.9	28.0	36.3	27.1	14.2	20.5	20.0	10.4	15.0	2.5	1.2	1.8
大阪	672	411	1,083	5.6	4.6	5.2	54.3	30.4	41.8	29.4	14.5	21.4	21.3	10.6	15.6	2.7	1.3	1.9
兵庫	2,421	1,354	3,775	6.1	4.5	5.4	57.2	29.6	42.8	32.0	15.1	23.0	23.3	11.1	16.8	2.9	1.3	2.1
奈良	1,336	772	2,108	5.3	4.0	4.7	51.1	26.9	38.4	27.8	13.0	20.0	20.3	9.6	14.6	2.6	1.1	1.8
和歌山	289	200	489	4.3	3.9	4.2	45.8	28.2	36.5	23.1	13.7	18.0	16.8	10.1	13.2	2.2	1.2	1.6
鳥取	247	165	412	5.1	4.5	4.8	56.1	33.3	44.1	26.8	14.9	20.3	19.2	10.8	14.7	2.3	1.2	1.7
島根	194	109	303	6.7	5.2	6.1	72.4	37.2	54.0	38.6	16.0	26.7	28.3	11.8	19.6	3.5	1.4	2.4
岡山	190	97	287	5.3	3.7	4.6	57.9	27.6	42.2	28.5	10.7	19.3	20.9	7.9	14.2	2.6	1.0	1.8
広島	492	257	749	5.6	4.0	4.9	53.9	26.1	39.5	29.9	13.3	21.1	21.8	9.9	15.6	2.8	1.2	2.0
山口	741	409	1,150	5.8	4.2	5.1	54.2	28.2	40.8	30.0	14.6	21.9	22.0	10.7	16.1	2.7	1.3	2.0
徳島	344	272	616	5.0	5.2	5.1	52.9	37.8	45.0	26.1	15.9	20.7	19.1	11.7	15.2	2.4	1.3	1.8
香川	196	121	317	5.7	4.7	5.3	55.8	31.4	43.1	29.4	13.1	21.0	21.7	9.7	15.5	2.6	1.2	1.9
愛媛	229	136	365	4.6	4.0	4.4	49.1	27.4	37.9	25.7	13.7	19.4	19.0	10.2	14.4	2.3	1.2	1.7
高松	362	214	576	5.2	4.0	4.7	56.7	30.0	42.6	29.5	13.3	20.8	21.6	9.7	15.2	2.6	1.1	1.8
福岡	218	109	327	6.0	4.1	5.2	65.5	29.2	46.3	31.8	13.4	22.0	24.0	9.7	16.4	3.2	1.1	2.1
佐賀	1,234	826	2,060	5.6	4.6	5.1	51.1	30.7	40.3	29.1	15.3	21.6	21.2	11.2	15.8	2.7	1.3	2.0
長崎	207	124	331	5.3	4.1	4.8	53.4	28.7	40.4	28.4	13.3	20.3	20.8	10.0	15.0	2.6	1.2	1.9
熊本	401	238	639	5.7	4.4	5.1	63.5	33.5	47.7	32.5	14.4	22.8	23.8	10.7	16.8	2.9	1.3	2.0
大分	373	236	609	4.8	3.9	4.4	45.0	25.4	34.7	25.5	12.6	18.6	18.6	9.2	13.7	2.3	1.1	1.7
宮崎	254	186	440	4.8	4.4	4.6	46.9	30.9	38.5	23.2	13.6	18.0	17.0	10.0	13.2	2.1	1.2	1.6
鹿児島	292	157	449	6.2	4.1	5.3	57.4	27.4	41.5	28.7	14.4	20.9	21.1	10.9	15.6	2.7	1.2	1.9
沖縄	401	230	631	5.4	4.0	4.8	52.9	26.9	39.1	27.4	13.6	20.1	20.4	10.0	14.9	2.6	1.1	1.8
外 国	309	148	457	6.8	3.9	5.5	43.4	20.1	31.6	29.3	13.3	21.2	21.8	10.0	15.8	2.9	1.2	2.0
不詳	19	5	24	4.2	1.6	3.1	.	.	.	.	.	.	.	.	.	.	.	.
全 計	22	2	24	9.1	2.4	7.3	.	.	.	.	.	.	.	.	.	.	.	.

\*1 総数は男女および性別不詳の合計

\*2 全国は北海道～沖縄の合計

表 21. 罹患数、部位割合(%)、粗罹患率(人口10万対)、年齢調整罹患率(人口10万対)、累積罹患率(%): 都道府県別、性別

## A. 上皮内がんを除く 肝および肝内胆管 C22

肝および肝内胆管 C22 2018年

都道府県	罹患数			部位割合			粗罹患率			年齢調整罹患率						累積罹患率(0-74歳)		
	男	女	総数 *1	男	女	総数 *1	男	女	総数 *1	日本人口			世界人口			男	女	総数 *1
										男	女	総数 *1	男	女	総数 *1			
全 国 *2	26,163	12,148	38,312	4.7	2.9	3.9	42.5	18.7	30.3	20.0	6.2	12.6	13.8	4.2	8.7	1.6	0.4	1.0
北海道	1,158	519	1,677	4.5	2.5	3.6	46.5	18.6	31.7	20.5	5.7	12.3	14.4	3.9	8.6	1.8	0.4	1.0
青森	281	158	439	4.3	3.1	3.8	47.4	23.6	34.8	20.8	6.7	13.1	14.6	4.6	9.2	1.7	0.5	1.1
岩手	253	111	364	4.5	2.5	3.6	42.3	17.3	29.3	18.4	4.6	11.1	13.5	3.1	8.1	1.6	0.3	1.0
宮城	420	179	599	4.2	2.3	3.3	37.1	15.1	25.9	18.0	5.7	11.5	12.7	4.1	8.2	1.6	0.4	1.0
秋田	210	94	304	3.7	2.3	3.1	45.6	18.1	31.0	17.5	4.4	10.3	11.9	2.9	7.1	1.3	0.3	0.8
山形	185	121	306	3.4	3.0	3.2	35.2	21.4	28.0	14.2	5.2	9.5	9.8	3.3	6.4	1.3	0.3	0.8
福島	372	185	557	4.1	2.8	3.6	40.3	19.7	29.9	17.4	6.0	11.4	12.1	4.1	7.9	1.5	0.4	1.0
茨城	534	240	774	4.1	2.7	3.5	37.2	16.6	26.9	17.6	5.3	11.2	12.4	3.5	7.8	1.5	0.4	0.9
栃木	382	163	545	4.5	2.7	3.7	39.4	16.7	28.0	18.7	5.4	11.8	13.0	3.6	8.1	1.5	0.4	1.0
群馬	327	188	515	3.8	3.1	3.5	33.9	19.0	26.4	15.1	5.7	10.2	10.7	3.7	7.1	1.3	0.4	0.8
埼玉	1,219	556	1,775	4.0	2.6	3.4	33.3	15.1	24.2	16.6	5.7	10.9	11.6	3.9	7.6	1.3	0.4	0.9
千葉	1,145	444	1,589	4.2	2.3	3.4	36.9	14.1	25.4	17.1	4.8	10.6	11.6	3.2	7.2	1.3	0.3	0.8
東京	2,325	979	3,304	4.4	2.3	3.5	34.2	13.9	23.9	19.2	5.3	11.8	13.4	3.6	8.2	1.6	0.4	1.0
神奈川	1,648	716	2,364	4.3	2.5	3.6	36.0	15.6	25.8	18.7	6.0	12.0	13.0	4.1	8.4	1.5	0.4	1.0
新潟	370	162	532	3.2	1.9	2.7	34.0	14.0	23.7	14.6	4.6	9.2	10.3	3.3	6.6	1.3	0.3	0.8
富山	226	104	330	4.4	2.6	3.6	44.3	19.2	31.4	18.6	5.3	11.4	12.7	3.5	7.7	1.5	0.3	0.9
石川	196	112	308	3.7	2.8	3.3	35.3	19.0	26.9	15.6	6.1	10.4	10.6	4.0	7.0	1.2	0.4	0.8
福井	147	79	226	4.2	3.1	3.8	39.1	19.8	29.2	16.6	6.6	11.2	11.2	4.2	7.5	1.3	0.4	0.8
山梨	237	88	325	6.4	3.4	5.2	59.3	21.1	39.8	26.6	7.0	16.3	18.8	4.9	11.6	2.1	0.5	1.3
長野	383	163	546	4.1	2.3	3.3	38.1	15.4	26.5	16.2	4.5	10.1	11.4	3.1	7.1	1.4	0.3	0.8
岐阜	354	162	516	3.8	2.4	3.2	36.6	15.7	25.8	15.7	4.7	9.8	10.6	3.1	6.6	1.3	0.3	0.8
静岡	730	288	1,018	4.6	2.5	3.7	40.5	15.5	27.8	17.7	5.0	10.9	12.3	3.5	7.6	1.4	0.3	0.9
愛知	1,211	542	1,753	4.2	2.6	3.5	32.1	14.4	23.3	16.7	5.3	10.7	11.4	3.6	7.3	1.3	0.4	0.8
三重	332	138	470	4.2	2.3	3.4	38.0	15.0	26.2	17.3	4.7	10.6	11.9	3.1	7.2	1.4	0.4	0.9
滋賀	270	111	381	4.6	2.6	3.7	38.7	15.5	27.0	19.1	5.4	11.8	13.2	3.7	8.1	1.5	0.4	0.9
京都	587	270	857	4.9	3.0	4.1	47.4	20.0	33.1	21.4	6.2	13.1	14.7	4.2	9.0	1.7	0.4	1.0
大阪	2,175	1,064	3,239	5.5	3.5	4.6	51.4	23.2	36.8	24.7	8.2	15.8	17.3	5.6	11.0	2.0	0.6	1.3
兵庫	1,312	647	1,959	5.2	3.3	4.4	50.2	22.5	35.7	22.0	7.5	14.0	14.8	5.2	9.5	1.6	0.6	1.1
奈良	310	164	474	4.6	3.2	4.0	49.1	23.2	35.4	20.0	7.1	12.9	13.6	4.8	8.8	1.5	0.5	0.9
和歌山	311	140	451	6.4	3.8	5.3	70.7	28.3	48.2	28.5	7.4	17.0	19.6	5.0	11.7	2.3	0.6	1.4
鳥取	151	76	227	5.2	3.6	4.5	56.3	25.9	40.5	26.1	7.6	16.2	19.0	5.3	11.8	2.0	0.6	1.3
島根	190	75	265	5.3	2.9	4.2	57.9	21.3	39.0	23.0	5.9	13.8	15.9	4.1	9.6	1.9	0.5	1.2
岡山	481	241	722	5.5	3.7	4.7	52.7	24.4	38.0	23.3	7.2	14.6	16.0	4.9	10.0	1.9	0.5	1.2
広島	714	322	1,036	5.6	3.3	4.6	52.2	22.2	36.8	24.4	6.9	15.0	16.8	4.7	10.3	1.9	0.5	1.2
山口	341	192	533	5.0	3.7	4.4	52.5	26.7	38.9	20.5	7.7	13.4	14.1	5.1	9.1	1.5	0.5	1.0
徳島	195	86	281	5.7	3.3	4.7	55.6	22.3	38.2	23.1	5.2	13.5	15.7	3.5	9.2	1.7	0.4	1.0
香川	261	111	372	5.3	3.3	4.5	56.0	22.4	38.7	24.8	6.4	15.1	17.2	4.1	10.3	2.0	0.4	1.2
愛媛	418	189	607	6.0	3.6	4.9	65.4	26.5	44.9	28.6	8.3	17.5	20.1	6.1	12.5	2.4	0.6	1.5
高知	208	98	306	5.7	3.7	4.8	62.5	26.3	43.3	22.6	6.6	13.6	15.6	5.0	9.7	1.7	0.4	1.0
福岡	1,403	688	2,091	6.3	3.8	5.2	58.1	25.6	40.9	28.1	8.5	17.2	19.5	5.8	12.0	2.3	0.6	1.4
佐賀	238	133	371	6.1	4.4	5.4	61.3	30.8	45.2	26.8	10.1	17.6	18.3	6.8	12.0	2.3	0.9	1.6
長崎	349	177	526	4.9	3.3	4.2	55.3	24.9	39.2	24.1	6.6	14.5	16.5	4.3	9.9	1.9	0.4	1.1
熊本	415	215	630	5.4	3.5	4.6	50.1	23.2	35.9	22.4	6.6	13.8	15.7	4.3	9.6	1.8	0.5	1.1
大分	294	177	472	5.5	4.1	4.9	54.2	29.4	41.3	21.5	8.8	14.4	14.5	5.9	9.8	1.6	0.6	1.1
宮崎	275	179	454	5.8	4.7	5.3	54.0	31.3	42.0	23.8	10.0	16.3	17.0	6.8	11.5	2.0	0.8	1.4
鹿児島	424	230	654	5.7	4.0	5.0	55.9	26.9	40.5	23.4	8.2	15.1	16.4	5.7	10.6	1.8	0.6	1.2
沖縄	196	72	268	4.3	1.9	3.2	27.5	9.8	18.5	16.4	4.5	10.2	11.6	3.1	7.2	1.5	0.3	0.9
外 国	49	12	61	10.8	3.9	8.0	.	.	.	.	.	.	.	.	.	.	.	.
不 詳	16	1	17	6.6	1.2	5.2	.	.	.	.	.	.	.	.	.	.	.	.

\*1 総数は男女および性別不詳の合計

\*2 全国は北海道～沖縄の合計



表 21. 罹患数、部位割合 (%)、粗罹患率 (人口 10 万対)、年齢調整罹患率 (人口 10 万対)、累積罹患率 (%) : 都道府県別、性別

A. 上皮内がんを除く 胆のう・胆管 C23-C24

胆のう・胆管 C23-C24 2018年

都道府県	罹患数			部位割合			粗罹患率			年齢調整罹患率						累積罹患率(0-74歳)		
	男	女	総数 *1	男	女	総数 *1	男	女	総数 *1	日本人口			世界人口			男	女	総数 *1
										男	女	総数 *1	男	女	総数 *1			
全 国 *2	11,926	10,275	22,201	2.1	2.4	2.3	19.4	15.8	17.6	8.2	4.8	6.3	5.5	3.2	4.2	0.6	0.3	0.5
北海道	651	516	1,167	2.5	2.5	2.5	26.2	18.4	22.1	9.8	5.0	7.1	6.5	3.3	4.7	0.7	0.4	0.5
青森	171	160	331	2.6	3.1	2.9	28.8	23.9	26.2	10.4	6.7	8.2	6.9	4.5	5.4	0.7	0.5	0.6
岩手	173	138	311	3.1	3.1	3.1	28.9	21.5	25.1	10.1	6.5	7.9	6.6	4.5	5.3	0.7	0.5	0.6
宮城	228	186	414	2.3	2.3	2.3	20.1	15.7	17.9	8.1	4.6	6.1	5.2	3.2	4.1	0.5	0.3	0.4
秋田	163	157	320	2.9	3.8	3.3	35.4	30.2	32.6	11.9	6.3	8.8	8.0	4.2	5.9	0.8	0.4	0.6
山形	130	120	250	2.4	3.0	2.6	24.7	21.2	22.9	8.7	4.7	6.6	5.7	3.1	4.3	0.7	0.3	0.5
福島	244	212	456	2.7	3.2	2.9	26.4	22.5	24.5	10.3	6.0	8.0	6.9	3.9	5.3	0.8	0.4	0.6
茨城	306	242	548	2.3	2.7	2.5	21.3	16.8	19.0	9.1	5.0	6.9	6.1	3.3	4.7	0.7	0.3	0.5
栃木	196	161	357	2.3	2.6	2.4	20.2	16.5	18.3	8.4	4.8	6.4	5.4	3.3	4.3	0.5	0.3	0.4
群馬	179	184	363	2.1	3.0	2.5	18.5	18.6	18.6	7.4	5.1	6.2	4.9	3.5	4.1	0.5	0.4	0.4
埼玉	647	459	1,106	2.1	2.1	2.1	17.7	12.5	15.1	8.0	4.3	6.0	5.3	2.9	4.0	0.6	0.3	0.4
千葉県	545	421	966	2.0	2.2	2.1	17.6	13.4	15.4	7.6	4.7	6.0	5.0	3.2	4.1	0.6	0.3	0.4
東京都	992	840	1,832	1.9	2.0	1.9	14.6	12.0	13.3	7.5	4.3	5.8	5.0	2.9	3.8	0.6	0.3	0.4
神奈川県	718	578	1,296	1.9	2.0	2.0	15.7	12.6	14.1	7.5	4.1	5.7	5.0	2.7	3.8	0.5	0.2	0.4
新潟県	310	254	564	2.6	3.1	2.8	28.5	22.0	25.1	10.4	5.4	7.6	6.7	3.7	5.0	0.6	0.3	0.5
富山県	134	129	263	2.6	3.2	2.9	26.3	23.8	25.0	9.4	6.1	7.5	6.2	4.2	5.0	0.6	0.3	0.5
石川県	130	120	250	2.4	3.0	2.7	23.4	20.4	21.9	9.6	5.5	7.3	6.2	3.6	4.8	0.5	0.4	0.5
福井県	80	75	155	2.3	3.0	2.6	21.3	18.8	20.0	7.5	4.7	5.9	5.0	3.3	4.0	0.5	0.3	0.4
山梨県	80	67	147	2.2	2.6	2.3	20.0	16.1	18.0	7.8	4.1	5.8	5.0	2.7	3.8	0.5	0.2	0.4
長野県	243	212	455	2.6	3.0	2.8	24.2	20.1	22.1	8.0	4.4	6.0	5.3	2.9	4.0	0.6	0.3	0.4
岐阜県	168	166	334	1.8	2.5	2.1	17.4	16.1	16.7	7.0	5.0	5.9	4.6	3.4	3.9	0.5	0.4	0.4
静岡県	383	284	667	2.4	2.4	2.4	21.2	15.3	18.2	8.2	4.3	6.1	5.4	3.0	4.1	0.5	0.3	0.4
愛知県	611	451	1,062	2.1	2.2	2.1	16.2	12.0	14.1	7.9	4.4	6.0	5.2	3.0	4.0	0.6	0.3	0.5
三重県	171	131	302	2.1	2.2	2.2	19.6	14.3	16.9	7.8	4.1	5.7	5.3	2.8	3.9	0.5	0.3	0.4
滋賀県	122	123	245	2.1	2.9	2.4	17.5	17.2	17.4	8.4	5.7	7.0	5.7	4.0	4.8	0.7	0.4	0.5
京都府	233	209	442	2.0	2.3	2.1	18.8	15.4	17.1	8.8	4.2	6.4	6.1	2.8	4.4	0.7	0.3	0.5
大阪府	704	657	1,361	1.8	2.2	1.9	16.6	14.3	15.4	7.7	5.1	6.3	5.3	3.5	4.3	0.6	0.4	0.5
兵庫県	464	456	920	1.8	2.4	2.1	17.8	15.9	16.8	7.5	5.1	6.1	5.0	3.4	4.1	0.6	0.3	0.4
奈良県	95	123	218	1.4	2.4	1.9	15.1	17.4	16.3	5.8	5.0	5.4	4.0	3.3	3.6	0.4	0.4	0.4
和歌山県	94	91	185	1.9	2.5	2.2	21.4	18.4	19.8	8.2	4.9	6.4	5.8	3.4	4.5	0.6	0.4	0.5
鳥取県	54	52	106	1.9	2.5	2.1	20.1	17.7	18.9	8.6	4.2	6.3	5.8	2.8	4.2	0.7	0.3	0.5
島根県	81	75	156	2.2	2.9	2.5	24.7	21.3	22.9	8.2	4.7	6.3	5.4	3.2	4.2	0.6	0.3	0.4
岡山県	165	157	322	1.9	2.4	2.1	18.1	15.9	17.0	6.8	4.4	5.5	4.5	2.9	3.6	0.4	0.3	0.4
広島県	219	193	412	1.7	2.0	1.8	16.0	13.3	14.6	6.9	3.9	5.3	4.6	2.7	3.6	0.5	0.3	0.4
山口県	150	133	283	2.2	2.6	2.4	23.1	18.5	20.7	8.2	3.9	5.8	5.4	2.5	3.8	0.5	0.2	0.4
徳島県	74	64	138	2.2	2.5	2.3	21.1	16.6	18.8	6.5	4.4	5.3	4.3	3.0	3.6	0.4	0.3	0.3
香川県	100	74	174	2.0	2.2	2.1	21.5	14.9	18.1	7.7	4.3	5.8	5.0	3.1	3.9	0.5	0.3	0.4
愛媛県	141	133	274	2.0	2.5	2.2	22.1	18.7	20.3	8.0	4.4	6.0	5.2	2.9	3.9	0.5	0.2	0.4
高知県	94	82	176	2.6	3.1	2.8	28.2	22.0	24.9	9.9	4.6	7.0	6.4	3.0	4.6	0.7	0.3	0.5
福岡県	475	443	918	2.1	2.4	2.3	19.7	16.5	18.0	8.9	5.4	6.9	6.0	3.7	4.7	0.7	0.4	0.5
佐賀県	78	92	170	2.0	3.1	2.5	20.1	21.3	20.7	8.1	6.1	7.0	5.4	4.3	4.8	0.6	0.5	0.5
長崎県	152	136	288	2.2	2.5	2.3	24.1	19.2	21.5	9.1	4.8	6.7	6.3	3.2	4.6	0.7	0.4	0.5
熊本県	216	166	382	2.8	2.7	2.8	26.1	17.9	21.7	9.6	5.0	7.0	6.6	3.4	4.8	0.7	0.3	0.5
大分県	131	123	254	2.5	2.9	2.6	24.2	20.4	22.2	9.0	5.4	7.0	6.0	3.7	4.7	0.6	0.4	0.5
宮崎県	113	137	250	2.4	3.6	2.9	22.2	24.0	23.1	7.9	5.8	6.8	5.4	3.7	4.5	0.6	0.4	0.5
鹿児島県	199	175	374	2.7	3.0	2.8	26.3	20.4	23.2	9.5	5.0	7.0	6.2	3.3	4.6	0.7	0.3	0.5
沖縄県	119	118	237	2.6	3.1	2.8	16.7	16.0	16.4	8.6	6.2	7.3	5.5	4.1	4.7	0.6	0.3	0.4
外国	5	3	8	1.1	1.0	1.0	.	.	.	.	.	.	.	.	.	.	.	.
不詳	3	0	3	1.2	0.0	0.9	.	.	.	.	.	.	.	.	.	.	.	.

\*1 総数は男女および性別不詳の合計

\*2 全国は北海道～沖縄の合計

表 21. 罹患数、部位割合(%)、粗罹患率(人口10万対)、年齢調整罹患率(人口10万対)、累積罹患率(%): 都道府県別、性別  
 A. 上皮内がんを除く 膵臓 C25

膵臓 C25 2018年

都道府県	罹患数			部位割合			粗罹患率			年齢調整罹患率						累積罹患率(0-74歳)		
	男	女	総数 *1	男	女	総数 *1	男	女	総数 *1	日本人口			世界人口			男	女	総数 *1
										男	女	総数 *1	男	女	総数 *1			
全 国 *2	21,559	20,800	42,361	3.9	4.9	4.3	35.0	32.0	33.5	17.0	11.9	14.3	11.9	8.3	10.0	1.4	0.9	1.2
北海道	1,152	1,239	2,391	4.5	5.9	5.1	46.3	44.3	45.2	20.3	15.1	17.4	14.1	10.5	12.1	1.6	1.2	1.4
青森	249	297	546	3.9	5.8	4.7	42.0	44.3	43.2	17.9	13.9	15.7	12.4	9.4	10.8	1.4	1.1	1.3
岩手	206	232	438	3.7	5.3	4.4	34.4	36.1	35.3	15.3	11.9	13.5	10.7	8.4	9.5	1.3	0.9	1.1
宮城	389	396	785	3.8	5.0	4.3	34.4	33.4	33.9	17.0	12.4	14.7	12.0	8.7	10.3	1.5	1.0	1.2
秋田	180	197	377	3.2	4.7	3.9	39.0	37.9	38.4	14.4	11.6	12.7	10.0	8.3	9.0	1.2	0.9	1.1
山形	214	248	462	3.9	6.2	4.9	40.7	43.9	42.3	16.7	13.6	15.1	11.9	9.6	10.7	1.4	1.0	1.2
福島	321	313	634	3.6	4.7	4.1	34.8	33.3	34.0	14.6	11.5	12.9	10.0	8.0	8.9	1.2	0.9	1.0
茨城	474	443	917	3.6	4.9	4.2	33.0	30.7	31.9	15.6	11.1	13.3	11.0	7.7	9.3	1.3	0.9	1.1
栃木	312	309	621	3.7	5.0	4.3	32.2	31.6	31.9	15.5	12.7	14.0	10.7	8.8	9.7	1.3	1.0	1.1
群馬	301	274	575	3.5	4.5	3.9	31.2	27.8	29.5	15.0	9.7	12.3	10.7	6.8	8.7	1.3	0.7	1.0
埼玉	1,110	938	2,048	3.6	4.3	3.9	30.3	25.5	27.9	15.5	10.8	13.1	10.8	7.6	9.1	1.3	0.9	1.1
千葉	1,034	891	1,925	3.8	4.6	4.1	33.3	28.3	30.8	16.8	11.3	14.0	11.9	7.9	9.9	1.5	0.9	1.2
東京	1,996	1,903	3,900	3.8	4.4	4.1	29.3	27.1	28.2	17.0	11.9	14.3	11.9	8.2	10.0	1.4	0.9	1.2
神奈川	1,455	1,282	2,737	3.8	4.5	4.1	31.8	27.9	29.8	16.7	11.5	14.0	11.6	8.0	9.7	1.4	0.9	1.2
新潟	467	452	919	4.0	5.4	4.6	42.9	39.1	40.9	18.8	12.6	15.5	13.3	8.8	11.0	1.6	1.0	1.3
富山	204	222	426	4.0	5.5	4.7	40.0	41.0	40.5	16.9	14.2	15.3	11.6	10.1	10.7	1.2	1.2	1.2
石川	211	224	435	4.0	5.6	4.7	38.0	38.0	38.0	19.3	11.6	15.4	14.0	7.7	10.8	1.7	0.9	1.3
福井	161	125	286	4.6	5.0	4.8	42.8	31.4	37.0	20.1	9.6	14.6	14.2	6.7	10.3	1.7	0.7	1.2
山梨	152	148	300	4.1	5.7	4.8	38.0	35.5	36.7	17.3	13.1	15.2	12.4	9.1	10.7	1.5	1.1	1.3
長野	433	378	811	4.6	5.4	4.9	43.0	35.8	39.3	18.4	11.9	15.0	12.9	8.3	10.5	1.6	0.9	1.3
岐阜	414	361	775	4.5	5.3	4.9	42.8	35.1	38.8	19.0	13.3	15.9	12.9	9.3	11.0	1.5	1.1	1.3
静岡	680	626	1,306	4.3	5.4	4.7	37.7	33.7	35.7	17.2	11.9	14.4	12.0	8.2	10.0	1.4	1.0	1.2
愛知	1,164	1,010	2,174	4.1	4.9	4.4	30.9	26.8	28.8	16.5	10.8	13.6	11.5	7.5	9.4	1.4	0.8	1.1
三重	332	286	618	4.2	4.8	4.4	38.0	31.2	34.5	18.8	11.6	15.0	13.4	7.9	10.6	1.7	0.9	1.3
滋賀	242	227	469	4.1	5.3	4.6	34.7	31.7	33.2	19.0	12.6	15.8	13.4	8.6	11.0	1.7	0.9	1.3
京都	448	473	921	3.8	5.3	4.4	36.2	35.0	35.5	16.9	12.7	14.6	11.8	8.8	10.1	1.4	0.9	1.1
大阪	1,504	1,349	2,853	3.8	4.5	4.1	35.5	29.4	32.4	17.6	11.7	14.4	12.2	8.1	10.0	1.4	0.9	1.2
兵庫	912	923	1,836	3.6	4.8	4.1	34.9	32.2	33.5	16.2	11.5	13.7	11.4	8.0	9.6	1.4	0.9	1.1
奈良	298	238	536	4.5	4.7	4.6	47.2	33.6	40.0	20.6	10.4	15.1	14.1	7.1	10.4	1.6	0.9	1.2
和歌山	171	187	358	3.5	5.1	4.2	38.9	37.8	38.3	16.2	11.3	13.6	11.5	7.8	9.6	1.4	0.9	1.1
鳥取	103	115	218	3.6	5.5	4.4	38.4	39.2	38.9	16.8	12.8	14.6	12.1	9.1	10.5	1.4	1.1	1.2
徳島	123	156	279	3.4	5.9	4.5	37.5	44.3	41.0	15.3	12.8	14.0	10.9	9.2	10.0	1.3	1.1	1.2
岡山	340	343	683	3.9	5.3	4.5	37.3	34.8	36.0	17.2	12.4	14.6	11.9	8.7	10.2	1.5	1.0	1.2
広島	475	472	947	3.7	4.9	4.2	34.7	32.6	33.6	16.5	12.1	14.1	11.6	8.4	9.9	1.4	0.9	1.1
山口	242	257	499	3.5	4.9	4.1	37.2	35.7	36.4	15.9	11.5	13.5	11.4	8.1	9.6	1.3	0.9	1.1
徳島	137	138	275	4.0	5.3	4.6	39.0	35.8	37.4	17.7	11.5	14.5	12.5	8.0	10.2	1.4	0.9	1.1
香川	170	183	353	3.4	5.4	4.2	36.5	36.9	36.7	15.5	13.6	14.4	11.0	9.6	10.2	1.5	1.0	1.2
愛媛	306	318	624	4.4	6.0	5.1	47.9	44.6	46.2	21.0	13.3	16.9	14.7	9.1	11.7	1.8	1.0	1.4
高知	132	161	293	3.6	6.0	4.6	39.6	43.2	41.5	15.7	12.5	14.0	11.1	9.3	10.1	1.4	1.0	1.2
福岡	815	871	1,686	3.7	4.8	4.2	33.7	32.4	33.0	17.1	12.2	14.5	12.0	8.5	10.1	1.4	1.0	1.2
佐賀	129	155	284	3.3	5.2	4.1	33.2	35.9	34.6	15.2	11.9	13.4	10.5	8.1	9.2	1.2	0.9	1.0
長崎	254	265	519	3.6	4.9	4.2	40.3	37.3	38.7	17.2	12.4	14.5	11.6	8.9	10.1	1.3	1.1	1.2
熊本	315	329	644	4.1	5.4	4.7	38.0	35.5	36.7	17.4	11.1	14.0	12.3	7.7	9.9	1.4	0.9	1.1
大分	210	229	439	3.9	5.4	4.6	38.7	38.0	38.4	16.6	11.9	14.1	11.4	8.4	9.8	1.5	0.9	1.2
宮崎	175	203	378	3.7	5.3	4.4	34.4	35.5	35.0	15.0	11.7	13.3	10.6	8.1	9.3	1.3	1.0	1.1
鹿児島	298	265	563	4.0	4.6	4.3	39.3	31.0	34.9	16.4	10.4	13.1	11.5	7.3	9.2	1.3	0.8	1.1
沖縄	149	149	298	3.3	3.9	3.6	20.9	20.2	20.6	12.8	10.0	11.4	9.1	7.1	8.1	1.2	0.8	1.0
外 国	41	25	66	9.0	8.1	8.6	.	.	.	.	.	.	.	.	.	.	.	.
不詳	6	3	9	2.5	3.5	2.7	.	.	.	.	.	.	.	.	.	.	.	.

\*1 総数は男女および性別不詳の合計

\*2 全国は北海道～沖縄の合計

表 21. 罹患数、部位割合 (%)、粗罹患率 (人口 10 万対)、年齢調整罹患率 (人口 10 万対)、累積罹患率 (%) : 都道府県別、性別

A. 上皮内がんを除く 喉頭 C32

喉頭 C32 2018年

都道府県	罹患数			部位割合			粗罹患率			年齢調整罹患率						累積罹患率(0-74歳)		
	男	女	総数 *1	男	女	総数 *1	男	女	総数 *1	日本人口			世界人口			男	女	総数 *1
										男	女	総数 *1	男	女	総数 *1			
全 国 *2	4,763	427	5,190	0.9	0.1	0.5	7.7	0.7	4.1	3.8	0.3	1.9	2.6	0.2	1.3	0.3	0.0	0.2
北海道	226	24	250	0.9	0.1	0.5	9.1	0.9	4.7	3.9	0.4	1.9	2.7	0.3	1.3	0.3	0.0	0.2
青森	75	3	78	1.2	0.1	0.7	12.6	0.4	6.2	5.3	0.1	2.4	3.6	0.1	1.7	0.5	0.0	0.2
岩手	31	3	34	0.6	0.1	0.3	5.2	0.5	2.7	2.1	0.2	1.1	1.5	0.1	0.8	0.2	0.0	0.1
宮城	80	9	89	0.8	0.1	0.5	7.1	0.8	3.8	3.5	0.4	1.9	2.5	0.3	1.4	0.4	0.1	0.2
秋田	45	4	49	0.8	0.1	0.5	9.8	0.8	5.0	3.8	0.4	1.9	2.6	0.3	1.4	0.4	0.0	0.2
山形	45	2	47	0.8	0.0	0.5	8.6	0.4	4.3	3.9	0.1	1.9	2.8	0.0	1.4	0.3	0.0	0.2
福島	56	2	58	0.6	0.0	0.4	6.1	0.2	3.1	2.8	0.1	1.4	1.9	0.0	0.9	0.3	0.0	0.1
茨城	123	12	135	0.9	0.1	0.6	8.6	0.8	4.7	4.2	0.3	2.2	3.0	0.2	1.6	0.4	0.0	0.2
栃木	63	5	68	0.7	0.1	0.5	6.5	0.5	3.5	3.1	0.3	1.7	2.2	0.2	1.2	0.3	0.0	0.2
群馬	67	7	74	0.8	0.1	0.5	6.9	0.7	3.8	3.1	0.3	1.6	2.1	0.1	1.1	0.3	0.0	0.1
埼玉	254	19	273	0.8	0.1	0.5	6.9	0.5	3.7	3.5	0.2	1.8	2.5	0.2	1.3	0.3	0.0	0.2
千葉	210	24	234	0.8	0.1	0.5	6.8	0.8	3.7	3.3	0.4	1.8	2.3	0.3	1.3	0.3	0.0	0.2
東京都	473	50	523	0.9	0.1	0.5	7.0	0.7	3.8	3.9	0.4	2.0	2.7	0.3	1.4	0.3	0.0	0.2
神奈川県	311	27	338	0.8	0.1	0.5	6.8	0.6	3.7	3.5	0.3	1.8	2.4	0.2	1.2	0.3	0.0	0.2
新潟	95	5	100	0.8	0.1	0.5	8.7	0.4	4.5	3.7	0.2	1.8	2.4	0.2	1.2	0.3	0.0	0.2
富山	45	2	47	0.9	0.0	0.5	8.8	0.4	4.5	3.9	0.1	1.8	2.7	0.0	1.3	0.3	0.0	0.2
石川	43	9	52	0.8	0.2	0.6	7.7	1.5	4.5	4.3	0.4	2.3	3.2	0.3	1.7	0.5	0.0	0.2
福井	34	1	35	1.0	0.0	0.6	9.0	0.3	4.5	4.1	0.1	2.0	2.9	0.1	1.4	0.4	0.0	0.2
山梨	28	0	28	0.8	0.0	0.4	7.0	0.0	3.4	3.4	0.0	1.6	2.4	0.0	1.2	0.4	0.0	0.2
長野	62	4	66	0.7	0.1	0.4	6.2	0.4	3.2	2.4	0.1	1.2	1.6	0.1	0.8	0.2	0.0	0.1
岐阜	76	9	85	0.8	0.1	0.5	7.9	0.9	4.3	3.5	0.4	1.8	2.5	0.3	1.3	0.3	0.0	0.2
静岡県	147	15	162	0.9	0.1	0.6	8.2	0.8	4.4	3.8	0.4	2.0	2.7	0.3	1.4	0.4	0.0	0.2
愛知県	245	22	267	0.9	0.1	0.5	6.5	0.6	3.5	3.5	0.2	1.8	2.5	0.1	1.3	0.3	0.0	0.2
三重	60	7	67	0.8	0.1	0.5	6.9	0.8	3.7	3.1	0.4	1.6	2.1	0.3	1.2	0.3	0.1	0.2
滋賀	64	5	69	1.1	0.1	0.7	9.2	0.7	4.9	4.4	0.4	2.2	2.9	0.3	1.5	0.3	0.0	0.2
京都	109	9	118	0.9	0.1	0.6	8.8	0.7	4.6	3.9	0.3	1.9	2.6	0.2	1.3	0.3	0.0	0.2
大阪	390	37	427	1.0	0.1	0.6	9.2	0.8	4.8	4.8	0.4	2.4	3.5	0.3	1.8	0.5	0.0	0.2
兵庫県	225	17	242	0.9	0.1	0.5	8.6	0.6	4.4	4.2	0.3	2.1	3.0	0.2	1.5	0.4	0.0	0.2
奈良	54	4	58	0.8	0.1	0.5	8.6	0.6	4.3	4.4	0.3	2.2	3.1	0.2	1.6	0.4	0.0	0.2
和歌山	42	6	48	0.9	0.2	0.6	9.5	1.2	5.1	4.4	0.4	2.2	3.2	0.2	1.6	0.4	0.0	0.2
鳥取	24	0	24	0.8	0.0	0.5	9.0	0.0	4.3	3.3	0.0	1.5	2.4	0.0	1.1	0.3	0.0	0.1
島根	26	5	31	0.7	0.2	0.5	7.9	1.4	4.6	3.6	0.7	2.1	2.8	0.6	1.6	0.4	0.1	0.2
岡山	80	6	86	0.9	0.1	0.6	8.8	0.6	4.5	3.8	0.3	1.9	2.7	0.2	1.3	0.3	0.0	0.2
広島	99	6	105	0.8	0.1	0.5	7.2	0.4	3.7	3.5	0.1	1.7	2.4	0.1	1.2	0.3	0.0	0.2
山口	81	4	85	1.2	0.1	0.7	12.5	0.6	6.2	5.6	0.2	2.6	4.0	0.1	1.9	0.5	0.0	0.2
徳島	24	0	24	0.7	0.0	0.4	6.8	0.0	3.3	2.8	0.0	1.3	1.9	0.0	0.9	0.3	0.0	0.1
香川	37	4	41	0.7	0.1	0.5	7.9	0.8	4.3	3.4	0.3	1.7	2.3	0.3	1.2	0.3	0.0	0.2
愛媛	51	4	55	0.7	0.1	0.4	8.0	0.6	4.1	3.5	0.3	1.7	2.5	0.2	1.2	0.3	0.0	0.2
高知	43	1	44	1.2	0.0	0.7	12.9	0.3	6.2	4.7	0.1	2.1	3.3	0.0	1.5	0.5	0.0	0.2
福岡	181	22	203	0.8	0.1	0.5	7.5	0.8	4.0	3.8	0.5	2.0	2.6	0.3	1.4	0.3	0.0	0.2
佐賀	39	2	41	1.0	0.1	0.6	10.1	0.5	5.0	5.3	0.3	2.6	3.7	0.3	1.9	0.5	0.0	0.3
長崎	60	5	65	0.9	0.1	0.5	9.5	0.7	4.8	4.4	0.3	2.2	3.1	0.2	1.6	0.4	0.0	0.2
熊本	71	8	79	0.9	0.1	0.6	8.6	0.9	4.5	4.0	0.3	2.0	2.8	0.2	1.4	0.3	0.0	0.2
大分	35	1	36	0.7	0.0	0.4	6.5	0.2	3.1	2.8	0.1	1.3	2.0	0.1	0.9	0.2	0.0	0.1
宮崎	37	3	40	0.8	0.1	0.5	7.3	0.5	3.7	3.0	0.1	1.4	2.1	0.1	1.0	0.3	0.0	0.1
鹿児島	65	7	72	0.9	0.1	0.5	8.6	0.8	4.5	3.9	0.6	2.1	2.8	0.4	1.5	0.4	0.1	0.2
沖縄	32	6	38	0.7	0.2	0.5	4.5	0.8	2.6	2.8	0.4	1.6	2.0	0.3	1.1	0.3	0.0	0.1
外国	4	2	6	0.9	0.6	0.8	.	.	.	.	.	.	.	.	.	.	.	.
不詳	3	0	3	1.2	0.0	0.9	.	.	.	.	.	.	.	.	.	.	.	.

\*1 総数は男女および性別不詳の合計

\*2 全国は北海道～沖縄の合計

表 21. 罹患数、部位割合 (%)、粗罹患率 (人口 10 万対)、年齢調整罹患率 (人口 10 万対)、累積罹患率 (%) : 都道府県別、性別

## A. 上皮内がんを除く 肺 C33-C34

肺 C33-C34 2018年

都道府県	罹患数			部位割合			粗罹患率			年齢調整罹患率						累積罹患率(0-74歳)		
	男	女	総数 *1	男	女	総数 *1	男	女	総数 *1	日本人口			世界人口			男	女	総数 *1
										男	女	総数 *1	男	女	総数 *1			
全 国 *2	82,046	40,777	122,825	14.7	9.7	12.5	133.3	62.8	97.1	61.5	25.5	41.8	42.2	17.9	29.0	5.2	2.2	3.6
北海道	4,271	2,311	6,582	16.5	11.1	14.1	171.6	82.6	124.5	72.0	30.5	48.6	49.4	21.3	33.7	6.0	2.7	4.2
青森	924	442	1,366	14.3	8.6	11.8	155.8	66.0	108.2	66.5	24.9	43.1	46.4	18.0	30.7	5.7	2.1	3.8
岩手	783	365	1,148	13.9	8.3	11.4	130.9	56.8	92.5	54.1	19.7	35.4	37.7	14.1	25.0	4.6	1.6	3.1
宮城	1,458	747	2,205	14.4	9.4	12.2	128.8	63.1	95.2	60.0	24.9	41.0	41.1	17.6	28.5	5.0	2.2	3.5
秋田	732	372	1,104	13.0	9.0	11.3	158.8	71.5	112.5	61.0	24.0	40.5	42.8	17.1	28.7	5.3	2.0	3.6
山形	821	326	1,147	15.0	8.1	12.1	156.1	57.7	105.1	60.1	19.6	38.0	40.9	13.8	26.3	4.9	1.7	3.3
福島	1,206	582	1,788	13.4	8.8	11.5	130.7	61.8	95.9	54.9	23.4	37.8	37.3	16.7	26.3	4.4	2.0	3.2
茨城	1,909	808	2,717	14.6	9.0	12.3	133.0	56.0	94.4	59.5	22.7	39.8	41.2	16.0	27.8	5.0	2.0	3.5
栃木	1,188	513	1,701	14.0	8.3	11.6	122.6	52.5	87.4	56.2	21.7	37.6	38.2	15.5	26.1	4.5	1.8	3.2
群馬	1,268	545	1,813	14.6	8.9	12.2	131.4	55.2	92.9	57.6	21.5	38.2	39.4	15.2	26.5	4.9	1.9	3.3
埼玉	4,332	1,923	6,256	14.2	8.9	12.0	118.4	52.4	85.3	57.6	23.3	39.3	39.5	16.4	27.2	4.9	2.0	3.4
千葉	3,780	1,783	5,563	13.7	9.2	11.8	121.7	56.6	88.9	56.8	23.9	39.3	39.1	16.7	27.2	4.8	2.1	3.4
東京都	7,465	4,237	11,702	14.2	9.9	12.2	109.7	60.4	84.7	60.9	29.1	43.5	41.8	20.5	30.2	5.2	2.5	3.8
神奈川県	5,033	2,613	7,646	13.2	9.3	11.5	110.0	56.8	83.3	55.9	25.7	39.7	38.4	18.1	27.5	4.7	2.3	3.5
新潟	1,697	698	2,395	14.5	8.4	12.0	156.0	60.3	106.7	64.7	21.0	41.1	44.6	14.7	28.6	5.4	1.8	3.6
富山	721	380	1,101	14.1	9.4	12.0	141.4	70.2	104.8	58.7	24.1	39.6	40.7	17.0	27.7	5.0	2.2	3.5
石川	868	418	1,286	16.3	10.5	13.8	156.4	71.0	112.4	71.5	30.0	48.5	49.2	21.6	34.0	6.0	2.6	4.2
福井	564	222	786	16.3	8.8	13.2	150.0	55.8	101.6	65.4	21.8	41.9	44.6	15.5	29.0	5.4	1.8	3.6
山梨	506	253	759	13.7	9.8	12.1	126.5	60.7	92.9	54.5	23.7	38.1	38.1	17.1	27.0	4.6	2.2	3.4
長野	1,218	618	1,836	12.9	8.8	11.2	121.1	58.5	89.0	49.9	21.7	34.8	34.4	15.4	24.2	4.3	2.0	3.1
岐阜	1,351	635	1,986	14.7	9.4	12.4	139.6	61.7	99.4	60.9	23.8	40.9	42.1	16.5	28.3	5.2	2.0	3.5
静岡県	2,288	1,088	3,376	14.4	9.3	12.3	126.9	58.6	92.3	55.1	22.2	37.4	37.4	15.4	25.6	4.5	1.9	3.2
愛知県	4,427	2,013	6,440	15.4	9.7	13.0	117.4	53.4	85.4	60.9	24.5	41.3	41.9	17.2	28.6	5.1	2.2	3.6
三重	1,289	572	1,861	16.1	9.7	13.4	147.5	62.4	103.9	65.2	26.1	43.9	44.8	18.7	30.6	5.6	2.4	3.9
滋賀	954	460	1,414	16.1	10.7	13.8	136.9	64.3	100.1	67.4	26.8	45.6	45.8	18.6	31.3	5.5	2.2	3.8
京都	1,775	951	2,726	14.9	10.6	13.1	143.4	70.3	105.2	64.1	27.7	43.9	43.8	19.4	30.4	5.3	2.3	3.7
大阪	6,149	3,121	9,270	15.4	10.3	13.2	145.3	68.1	105.2	67.7	27.8	45.8	46.4	19.3	31.6	5.7	2.3	3.9
兵庫	3,782	1,868	5,651	15.0	9.7	12.7	144.7	65.1	103.0	63.3	25.7	42.5	43.1	17.9	29.2	5.2	2.2	3.6
奈良	975	509	1,484	14.6	10.1	12.6	154.5	71.9	110.8	63.2	27.5	43.5	43.6	19.1	30.1	5.4	2.5	3.8
和歌山	775	382	1,157	15.9	10.4	13.5	176.1	77.2	123.7	71.0	27.0	46.7	48.8	18.7	32.3	6.0	2.2	4.0
鳥取	424	218	642	14.6	10.4	12.8	158.2	74.4	114.4	69.4	25.6	45.5	48.9	18.5	32.5	6.2	2.3	4.2
島根	515	248	763	14.2	9.4	12.2	157.0	70.5	112.2	62.4	23.9	41.6	43.0	16.9	29.0	5.4	2.1	3.7
岡山	1,301	594	1,895	14.9	9.2	12.4	142.7	60.2	99.8	61.4	22.3	40.1	42.1	15.5	27.7	5.2	1.8	3.4
広島	1,925	914	2,839	15.0	9.4	12.6	140.8	63.0	100.8	64.1	24.5	42.5	43.9	17.1	29.4	5.4	2.1	3.7
山口	1,047	533	1,580	15.3	10.3	13.1	161.1	74.0	115.3	62.6	23.8	41.0	43.2	16.4	28.4	5.2	2.0	3.5
徳島	545	255	800	16.0	9.8	13.3	155.3	66.2	108.7	62.1	24.1	41.5	42.4	17.0	28.7	5.3	2.1	3.6
香川	750	357	1,107	15.1	10.6	13.3	160.9	72.0	115.1	66.2	28.7	45.8	45.3	20.0	31.6	5.6	2.3	3.9
愛媛	1,052	550	1,602	15.1	10.4	13.1	164.6	77.1	118.5	68.2	27.8	45.8	47.6	19.6	32.1	6.0	2.3	4.1
高知	501	264	765	13.8	9.9	12.1	150.5	70.8	108.4	60.3	23.1	39.7	41.8	16.2	27.7	4.9	2.0	3.4
福岡	3,401	1,890	5,291	15.3	10.4	13.1	140.8	70.2	103.6	67.2	28.3	45.3	46.3	19.7	31.5	5.6	2.4	3.9
佐賀	606	271	877	15.5	9.0	12.7	156.2	62.7	107.0	68.5	23.1	43.0	46.9	16.0	29.8	5.5	2.1	3.7
長崎	1,078	607	1,685	15.3	11.2	13.5	170.8	85.5	125.7	69.3	30.1	47.3	48.2	21.3	33.3	5.8	2.6	4.1
熊本	1,128	577	1,705	14.6	9.4	12.3	136.1	62.2	97.0	57.5	23.7	38.7	39.5	16.7	26.9	4.8	2.0	3.4
大分	762	432	1,194	14.3	10.1	12.5	140.6	71.8	104.4	56.9	25.4	39.2	39.0	18.4	27.5	4.7	2.2	3.4
宮崎	724	401	1,125	15.4	10.5	13.2	142.2	70.1	104.1	59.1	26.4	40.9	41.0	18.5	28.6	4.9	2.2	3.5
鹿児島	1,109	610	1,719	14.9	10.6	13.0	146.3	71.3	106.5	60.4	26.5	41.8	42.0	18.9	29.4	5.3	2.5	3.8
沖縄	669	301	970	14.7	7.9	11.6	94.0	40.9	67.0	52.0	20.6	35.1	36.0	14.4	24.4	4.1	1.7	2.9
外国	60	40	100	13.2	12.9	13.1	.	.	.	.	.	.	.	.	.	.	.	.
不詳	44	6	50	18.1	7.1	15.2	.	.	.	.	.	.	.	.	.	.	.	.

\*1 総数は男女および性別不詳の合計

\*2 全国は北海道～沖縄の合計

表 21. 罹患数、部位割合 (%)、粗罹患率 (人口 10 万対)、年齢調整罹患率 (人口 10 万対)、累積罹患率 (%) : 都道府県別、性別

A. 上皮内がんを除く 皮膚 C43-C44

皮膚 C43-C44 2018年

都道府県	罹患数			部位割合			粗罹患率			年齢調整罹患率						累積罹患率(0-74歳)		
	男	女	総数 *1	男	女	総数 *1	男	女	総数 *1	日本人口			世界人口			男	女	総数 *1
										男	女	総数 *1	男	女	総数 *1			
全 国 *2	12,391	11,688	24,079	2.2	2.8	2.5	20.1	18.0	19.0	9.1	6.4	7.6	6.3	4.5	5.3	0.6	0.5	0.5
北海道	479	494	973	1.9	2.4	2.1	19.2	17.7	18.4	8.0	5.8	6.8	5.6	4.2	4.8	0.6	0.4	0.5
青森	119	162	281	1.8	3.1	2.4	20.1	24.2	22.2	8.3	7.4	7.7	5.6	5.4	5.4	0.6	0.5	0.5
岩手	122	119	241	2.2	2.7	2.4	20.4	18.5	19.4	7.8	4.8	6.1	5.4	3.4	4.3	0.5	0.3	0.4
宮城	209	189	398	2.1	2.4	2.2	18.5	16.0	17.2	8.0	5.5	6.6	5.4	4.0	4.6	0.4	0.4	0.4
秋田	137	146	283	2.4	3.5	2.9	29.7	28.1	28.8	10.4	7.0	8.4	7.2	4.8	5.8	0.7	0.5	0.6
山形	112	102	214	2.0	2.5	2.3	21.3	18.1	19.6	8.1	3.6	5.7	5.9	2.4	4.1	0.5	0.2	0.3
福島	149	184	333	1.7	2.8	2.1	16.1	19.6	17.9	6.1	5.3	5.6	4.2	3.5	3.8	0.4	0.3	0.4
茨城	237	267	504	1.8	3.0	2.3	16.5	18.5	17.5	7.2	6.1	6.6	4.9	4.3	4.6	0.5	0.4	0.4
栃木	176	176	352	2.1	2.9	2.4	18.2	18.0	18.1	8.8	6.0	7.4	6.2	4.3	5.2	0.6	0.4	0.5
群馬	197	161	358	2.3	2.6	2.4	20.4	16.3	18.3	8.7	5.5	6.9	6.1	3.9	4.9	0.6	0.4	0.5
埼玉	580	509	1,089	1.9	2.4	2.1	15.9	13.9	14.9	7.9	5.5	6.6	5.5	3.8	4.6	0.5	0.4	0.5
千葉	643	545	1,188	2.3	2.8	2.5	20.7	17.3	19.0	9.7	6.9	8.2	6.7	5.0	5.8	0.6	0.5	0.6
東京都	1,184	1,064	2,248	2.2	2.5	2.3	17.4	15.2	16.3	9.9	7.0	8.3	7.1	5.1	6.0	0.7	0.5	0.6
神奈川県	853	698	1,551	2.2	2.5	2.3	18.6	15.2	16.9	9.3	6.2	7.6	6.5	4.4	5.3	0.6	0.5	0.6
新潟	228	249	477	1.9	3.0	2.4	21.0	21.5	21.2	9.1	5.9	7.5	6.5	4.1	5.3	0.6	0.4	0.5
富山	106	96	202	2.1	2.4	2.2	20.8	17.7	19.2	9.1	6.8	7.7	6.5	5.1	5.7	0.7	0.5	0.6
石川	93	81	174	1.7	2.0	1.9	16.8	13.8	15.2	7.4	4.8	5.9	5.0	3.4	4.1	0.5	0.3	0.4
福井	82	73	155	2.4	2.9	2.6	21.8	18.3	20.0	9.7	6.1	7.7	6.6	4.3	5.4	0.6	0.5	0.5
山梨	81	59	140	2.2	2.3	2.2	20.3	14.1	17.1	7.5	5.1	6.1	5.0	3.9	4.3	0.4	0.4	0.4
長野	252	203	455	2.7	2.9	2.8	25.0	19.2	22.1	10.3	5.8	7.9	7.2	4.1	5.6	0.7	0.4	0.6
岐阜	213	224	437	2.3	3.3	2.7	22.0	21.8	21.9	9.1	7.1	8.0	6.2	5.2	5.6	0.6	0.5	0.6
静岡県	371	367	738	2.3	3.2	2.7	20.6	19.8	20.2	8.4	6.3	7.2	5.8	4.6	5.1	0.5	0.4	0.5
愛知県	748	653	1,401	2.6	3.1	2.8	19.8	17.3	18.6	10.1	6.9	8.3	7.0	5.0	5.9	0.7	0.5	0.6
三重	195	202	397	2.4	3.4	2.9	22.3	22.0	22.2	9.1	6.6	7.7	6.0	4.6	5.2	0.6	0.4	0.5
滋賀	152	124	276	2.6	2.9	2.7	21.8	17.3	19.5	10.0	6.6	8.1	6.8	4.7	5.6	0.7	0.5	0.6
京都	236	213	449	2.0	2.4	2.2	19.1	15.7	17.3	8.8	6.7	7.6	6.2	4.8	5.4	0.6	0.5	0.5
大阪	707	715	1,422	1.8	2.4	2.0	16.7	15.6	16.1	8.0	6.2	7.0	5.5	4.5	4.9	0.5	0.5	0.5
兵庫	554	549	1,103	2.2	2.8	2.5	21.2	19.1	20.1	9.1	6.6	7.7	6.2	4.7	5.3	0.6	0.5	0.5
奈良	140	129	269	2.1	2.5	2.3	22.2	18.2	20.1	8.7	6.8	7.5	5.8	4.8	5.2	0.5	0.5	0.5
和歌山	131	104	235	2.7	2.8	2.7	29.8	21.0	25.1	10.8	6.3	8.2	7.1	4.6	5.6	0.6	0.4	0.5
鳥取	63	51	114	2.2	2.4	2.3	23.5	17.4	20.3	10.6	6.0	8.1	8.0	4.5	6.1	0.8	0.5	0.7
島根	68	58	126	1.9	2.2	2.0	20.7	16.5	18.5	6.8	5.1	5.7	4.5	3.8	4.0	0.4	0.4	0.4
岡山	231	196	427	2.6	3.0	2.8	25.3	19.9	22.5	10.3	6.9	8.3	7.0	4.9	5.8	0.7	0.5	0.6
広島	278	276	554	2.2	2.8	2.5	20.3	19.0	19.7	9.4	6.0	7.6	6.5	4.3	5.3	0.6	0.4	0.5
山口	139	149	288	2.0	2.9	2.4	21.4	20.7	21.0	7.8	5.6	6.5	5.4	4.0	4.6	0.6	0.4	0.5
徳島	94	62	156	2.8	2.4	2.6	26.8	16.1	21.2	10.3	4.7	7.2	7.0	3.4	5.0	0.7	0.4	0.5
香川	116	95	211	2.3	2.8	2.5	24.9	19.2	21.9	9.8	6.4	7.9	6.9	4.6	5.6	0.7	0.4	0.6
愛媛	172	167	339	2.5	3.1	2.8	26.9	23.4	25.1	10.0	6.7	8.1	6.8	4.7	5.6	0.7	0.5	0.6
高松	85	91	176	2.3	3.4	2.8	25.5	24.4	24.9	8.7	5.7	6.9	5.8	4.0	4.7	0.5	0.3	0.4
福岡	463	466	929	2.1	2.6	2.3	19.2	17.3	18.2	9.3	6.2	7.5	6.4	4.4	5.3	0.6	0.4	0.5
佐賀	123	96	219	3.1	3.2	3.2	31.7	22.2	26.7	12.6	8.2	9.8	8.3	6.0	6.9	0.8	0.6	0.7
長崎	179	197	376	2.5	3.6	3.0	28.4	27.7	28.0	11.5	6.8	8.9	7.9	4.7	6.1	0.7	0.5	0.6
熊本	217	207	424	2.8	3.4	3.1	26.2	22.3	24.1	10.3	7.0	8.4	7.1	4.8	5.8	0.7	0.4	0.6
大分	163	170	333	3.1	4.0	3.5	30.1	28.2	29.1	11.1	8.5	9.5	7.2	6.4	6.6	0.6	0.6	0.6
宮崎	101	116	217	2.1	3.1	2.6	19.8	20.3	20.1	8.8	6.5	7.5	6.2	4.7	5.4	0.6	0.4	0.5
鹿児島	259	246	505	3.5	4.3	3.8	34.2	28.7	31.3	13.9	8.2	10.7	9.6	5.9	7.6	0.9	0.6	0.7
沖縄	154	188	342	3.4	5.0	4.1	21.6	25.5	23.6	12.2	8.8	10.5	8.2	6.2	7.2	0.8	0.5	0.7
外国	5	2	7	1.1	0.6	0.9	.	.	.	.	.	.	.	.	.	.	.	.
不詳	3	0	3	1.2	0.0	0.9	.	.	.	.	.	.	.	.	.	.	.	.

\*1 総数は男女および性別不詳の合計

\*2 全国は北海道～沖縄の合計

表 21. 罹患数、部位割合 (%)、粗罹患率 (人口 10 万対)、年齢調整罹患率 (人口 10 万対)、累積罹患率 (%) : 都道府県別、性別

A. 上皮内がんを除く 乳房 C50

乳房 C50 2018年

都道府県	罹患数			部位割合			粗罹患率			年齢調整罹患率						累積罹患率(0-74歳)		
	男	女	総数 *1	男	女	総数 *1	男	女	総数 *1	日本人口			世界人口			男	女	総数 *1
										男	女	総数 *1	男	女	総数 *1			
全 国 *2	661	93,858	94,519	0.1	22.2	9.6	1.1	144.6	74.8	0.6	98.5	50.4	0.4	75.6	38.5	0.0	8.4	4.3
北海道	32	4,318	4,350	0.1	20.7	9.3	1.3	154.4	82.3	0.7	100.0	52.9	0.5	76.7	40.4	0.0	8.4	4.4
青森	7	1,042	1,049	0.1	20.3	9.0	1.2	155.5	83.1	0.4	102.5	53.5	0.3	79.6	41.4	0.0	8.7	4.5
岩手	9	935	944	0.2	21.2	9.4	1.5	145.4	76.1	0.7	99.0	50.1	0.5	76.2	38.4	0.1	8.3	4.2
宮城	11	1,821	1,832	0.1	22.9	10.1	1.0	153.8	79.1	0.5	104.4	53.1	0.3	80.2	40.6	0.0	9.0	4.5
秋田	11	723	734	0.2	17.4	7.5	2.4	139.0	74.8	1.5	88.1	46.1	1.1	67.9	35.3	0.1	7.5	3.9
山形	4	770	774	0.1	19.2	8.2	0.8	136.3	70.9	0.3	88.7	45.0	0.2	67.9	34.3	0.0	7.7	3.9
福島	10	1,349	1,359	0.1	20.5	8.7	1.1	143.4	72.9	0.4	93.8	46.5	0.3	72.2	35.6	0.0	8.0	3.9
茨城	17	2,033	2,050	0.1	22.7	9.3	1.2	141.0	71.3	0.7	96.3	48.0	0.5	74.2	36.9	0.1	8.2	4.1
栃木	5	1,411	1,416	0.1	22.9	9.7	0.5	144.4	72.8	0.2	99.7	49.4	0.1	76.5	37.8	0.0	8.5	4.2
群馬	7	1,428	1,435	0.1	23.3	9.7	0.7	144.7	73.5	0.4	98.1	49.2	0.3	75.5	37.7	0.0	8.4	4.2
埼玉	34	5,352	5,386	0.1	24.8	10.3	0.9	145.8	73.5	0.5	101.1	50.5	0.3	77.6	38.6	0.0	8.5	4.3
千葉	35	4,713	4,748	0.1	24.3	10.1	1.1	149.6	75.9	0.7	102.3	51.4	0.5	78.2	39.2	0.1	8.7	4.3
東京都	72	10,657	10,729	0.1	24.8	11.2	1.1	151.8	77.6	0.6	109.7	55.5	0.4	84.2	42.4	0.0	9.3	4.7
神奈川県	42	7,130	7,172	0.1	25.3	10.8	0.9	155.0	78.2	0.6	107.1	53.6	0.4	82.2	41.0	0.0	9.1	4.6
新潟	13	1,642	1,655	0.1	19.8	8.3	1.2	141.9	73.7	0.5	97.3	49.2	0.4	75.3	37.9	0.1	8.2	4.1
富山	3	827	830	0.1	20.4	9.1	0.6	152.9	79.0	0.2	100.7	51.1	0.1	77.0	38.9	0.0	8.4	4.2
石川	10	835	845	0.2	21.0	9.1	1.8	141.8	73.9	0.9	94.3	48.6	0.7	72.1	37.0	0.1	7.8	4.0
福井	0	498	498	0.0	19.8	8.3	0.0	125.1	64.3	0.0	86.5	43.9	0.0	66.5	33.6	0.0	7.3	3.7
山梨	3	611	614	0.1	23.7	9.8	0.8	146.5	75.2	0.2	95.6	48.2	0.2	73.3	36.8	0.0	8.2	4.1
長野	7	1,493	1,500	0.1	21.3	9.1	0.7	141.2	72.7	0.4	95.4	48.1	0.3	73.7	37.0	0.0	8.0	4.0
岐阜	10	1,338	1,348	0.1	19.8	8.4	1.0	130.0	67.5	0.4	86.3	44.3	0.3	66.0	33.7	0.0	7.3	3.7
静岡県	20	2,728	2,748	0.1	23.4	10.0	1.1	147.0	75.1	0.6	97.0	48.9	0.4	74.3	37.3	0.1	8.3	4.2
愛知県	35	4,647	4,682	0.1	22.3	9.5	0.9	123.4	62.1	0.5	87.6	43.9	0.4	67.1	33.5	0.1	7.5	3.8
三重	5	1,321	1,326	0.1	22.3	9.5	0.6	144.1	74.0	0.3	96.6	49.1	0.2	74.0	37.5	0.0	8.3	4.2
滋賀	6	857	863	0.1	19.9	8.4	0.9	119.9	61.1	0.5	85.0	43.2	0.4	65.3	33.1	0.1	7.3	3.7
京都	19	1,767	1,786	0.2	19.7	8.6	1.5	130.6	68.9	0.9	86.8	45.7	0.7	66.5	34.9	0.1	7.4	3.9
大阪	46	6,547	6,593	0.1	21.7	9.4	1.1	142.9	74.8	0.6	97.7	50.8	0.4	75.0	38.9	0.0	8.3	4.3
兵庫県	39	4,387	4,426	0.2	22.7	9.9	1.5	152.9	80.7	0.8	102.1	53.7	0.5	78.2	41.0	0.0	8.7	4.6
奈良	9	1,072	1,081	0.1	21.2	9.2	1.4	151.4	80.7	0.7	98.2	52.3	0.5	75.3	40.0	0.0	8.4	4.4
和歌山	5	729	734	0.1	19.8	8.6	1.1	147.3	78.5	0.4	96.0	50.3	0.2	73.9	38.6	0.0	8.1	4.2
鳥取	1	368	369	0.0	17.5	7.4	0.4	125.6	65.8	0.2	86.3	44.4	0.1	66.5	34.1	0.0	7.5	3.8
島根	7	516	523	0.2	19.6	8.4	2.1	146.6	76.9	1.2	93.2	47.8	0.8	71.8	36.5	0.1	8.0	4.0
岡山	16	1,356	1,372	0.2	20.9	9.0	1.8	137.5	72.3	0.7	94.0	48.6	0.5	72.4	37.3	0.0	8.1	4.1
広島	14	1,980	1,994	0.1	20.4	8.8	1.0	136.6	70.8	0.5	91.8	47.1	0.4	70.6	36.1	0.1	7.9	4.0
山口	7	1,019	1,026	0.1	19.6	8.5	1.1	141.5	74.9	0.4	91.7	47.6	0.3	70.4	36.4	0.0	7.8	4.0
徳島	1	569	570	0.0	21.9	9.5	0.3	147.8	77.4	0.1	92.1	47.7	0.1	70.2	36.2	0.0	7.6	3.9
香川	7	654	661	0.1	19.5	7.9	1.5	131.9	68.7	0.5	86.7	44.4	0.3	66.2	33.7	0.1	7.3	3.7
愛媛	11	1,081	1,092	0.2	20.3	8.9	1.7	151.6	80.8	0.8	93.1	49.1	0.6	71.2	37.3	0.1	8.1	4.2
高知	6	538	544	0.2	20.1	8.6	1.8	144.2	77.1	0.6	91.3	47.5	0.4	70.8	36.7	0.1	7.9	4.1
福岡	21	4,013	4,034	0.1	22.1	10.0	0.9	149.1	79.0	0.5	100.9	53.3	0.4	77.2	40.6	0.0	8.7	4.6
佐賀	2	615	617	0.1	20.5	8.9	0.5	142.4	75.2	0.2	97.8	51.2	0.1	75.2	39.2	0.0	8.3	4.3
長崎	7	1,041	1,048	0.1	19.3	8.4	1.1	146.6	78.2	0.8	95.0	50.2	0.6	72.9	38.4	0.1	8.0	4.2
熊本	8	1,348	1,356	0.1	22.0	9.8	1.0	145.3	77.2	0.4	99.1	52.0	0.3	76.4	39.9	0.0	8.5	4.4
大分	10	831	841	0.2	19.5	8.8	1.8	138.0	73.5	0.9	90.0	47.3	0.7	69.3	36.3	0.1	7.8	4.1
宮崎	7	792	799	0.1	20.8	9.4	1.4	138.5	73.9	0.5	97.4	51.1	0.4	75.1	39.3	0.0	8.4	4.4
鹿児島	7	1,158	1,165	0.1	20.2	8.8	0.9	135.3	72.2	0.5	93.9	49.1	0.4	72.5	37.8	0.0	8.2	4.2
沖縄	3	998	1,001	0.1	26.3	12.0	0.4	135.6	69.1	0.3	104.5	53.1	0.1	80.4	40.7	0.0	8.9	4.5
外国	1	41	42	0.2	13.2	5.5	.	.	.	.	.	.	.	.	.	.	.	.
不詳	0	23	23	0.0	27.1	7.0	.	.	.	.	.	.	.	.	.	.	.	.

\*1 総数は男女および性別不詳の合計

\*2 全国は北海道～沖縄の合計

表 21. 罹患数、部位割合 (%)、粗罹患率 (人口 10 万対)、年齢調整罹患率 (人口 10 万対)、累積罹患率 (%) : 都道府県別、性別

A. 上皮内がんを除く 子宮 C53-C55

子宮 C53-C55 2018年

都道府県	罹患数			部位割合			粗罹患率			年齢調整罹患率						累積罹患率(0-74歳)		
	男	女	総数 *1	男	女	総数 *1	男	女	総数 *1	日本人口			世界人口			男	女	総数 *1
										男	女	総数 *1	男	女	総数 *1			
全 国 *2	-	28,542	28,543	-	6.8	2.9	-	44.0	-	-	33.8	-	-	26.3	-	-	2.8	-
北海道	-	1,307	1,307	-	6.3	2.8	-	46.7	-	-	34.6	-	-	26.9	-	-	2.9	-
青森	-	298	298	-	5.8	2.6	-	44.5	-	-	31.6	-	-	24.4	-	-	2.6	-
岩手	-	267	267	-	6.1	2.7	-	41.5	-	-	33.2	-	-	26.0	-	-	2.7	-
宮城	-	460	460	-	5.8	2.5	-	38.9	-	-	30.1	-	-	23.2	-	-	2.5	-
秋田	-	219	219	-	5.3	2.2	-	42.1	-	-	30.0	-	-	23.2	-	-	2.5	-
山形	-	230	230	-	5.7	2.4	-	40.7	-	-	30.8	-	-	23.9	-	-	2.4	-
福島	-	395	395	-	6.0	2.5	-	42.0	-	-	32.2	-	-	25.3	-	-	2.7	-
茨城	-	662	662	-	7.4	3.0	-	45.9	-	-	36.3	-	-	28.4	-	-	3.0	-
栃木	-	454	454	-	7.4	3.1	-	46.5	-	-	35.1	-	-	27.1	-	-	2.9	-
群馬	-	416	416	-	6.8	2.8	-	42.1	-	-	32.3	-	-	24.9	-	-	2.6	-
埼玉	-	1,653	1,653	-	7.7	3.2	-	45.0	-	-	34.1	-	-	26.4	-	-	2.9	-
千葉	-	1,468	1,468	-	7.6	3.1	-	46.6	-	-	35.7	-	-	27.8	-	-	3.0	-
東京都	-	3,130	3,130	-	7.3	3.3	-	44.6	-	-	35.0	-	-	27.2	-	-	2.9	-
神奈川県	-	1,994	1,994	-	7.1	3.0	-	43.3	-	-	33.3	-	-	25.9	-	-	2.8	-
新潟	-	455	455	-	5.5	2.3	-	39.3	-	-	30.9	-	-	24.1	-	-	2.5	-
富山	-	198	198	-	4.9	2.2	-	36.6	-	-	27.4	-	-	21.4	-	-	2.3	-
石川	-	249	249	-	6.3	2.7	-	42.3	-	-	32.9	-	-	25.5	-	-	2.8	-
福井	-	134	134	-	5.3	2.2	-	33.7	-	-	26.9	-	-	21.1	-	-	2.2	-
山梨	-	179	179	-	6.9	2.9	-	42.9	-	-	30.0	-	-	23.0	-	-	2.6	-
長野	-	507	507	-	7.2	3.1	-	48.0	-	-	37.1	-	-	29.1	-	-	3.0	-
岐阜	-	478	478	-	7.1	3.0	-	46.5	-	-	35.3	-	-	27.2	-	-	2.9	-
静岡県	-	866	866	-	7.4	3.1	-	46.7	-	-	35.5	-	-	27.9	-	-	2.9	-
愛知県	-	1,539	1,539	-	7.4	3.1	-	40.9	-	-	32.9	-	-	25.7	-	-	2.8	-
三重	-	404	404	-	6.8	2.9	-	44.1	-	-	34.6	-	-	27.2	-	-	2.9	-
滋賀	-	267	267	-	6.2	2.6	-	37.3	-	-	29.7	-	-	22.9	-	-	2.4	-
京都	-	545	545	-	6.1	2.6	-	40.3	-	-	31.3	-	-	24.2	-	-	2.6	-
大阪府	-	1,998	1,998	-	6.6	2.9	-	43.6	-	-	34.2	-	-	26.8	-	-	2.8	-
兵庫県	-	1,236	1,236	-	6.4	2.8	-	43.1	-	-	32.6	-	-	25.5	-	-	2.7	-
奈良	-	337	337	-	6.7	2.9	-	47.6	-	-	34.3	-	-	26.7	-	-	2.7	-
和歌山	-	209	209	-	5.7	2.4	-	42.2	-	-	29.5	-	-	22.6	-	-	2.4	-
鳥取	-	130	130	-	6.2	2.6	-	44.4	-	-	32.1	-	-	25.2	-	-	2.7	-
島根	-	136	136	-	5.2	2.2	-	38.6	-	-	29.0	-	-	22.9	-	-	2.6	-
岡山	-	402	402	-	6.2	2.6	-	40.8	-	-	32.0	-	-	24.9	-	-	2.7	-
広島	-	628	628	-	6.5	2.8	-	43.3	-	-	33.7	-	-	26.3	-	-	2.8	-
山口	-	319	319	-	6.1	2.7	-	44.3	-	-	34.6	-	-	27.1	-	-	2.8	-
徳島	-	178	178	-	6.9	3.0	-	46.2	-	-	35.1	-	-	27.2	-	-	2.9	-
香川県	-	222	222	-	6.6	2.7	-	44.8	-	-	34.6	-	-	26.7	-	-	2.8	-
愛媛	-	384	384	-	7.2	3.1	-	53.9	-	-	39.5	-	-	30.8	-	-	3.2	-
高知県	-	154	155	-	5.7	2.5	-	41.3	-	-	29.0	-	-	22.5	-	-	2.5	-
福岡	-	1,152	1,152	-	6.4	2.9	-	42.8	-	-	33.7	-	-	26.4	-	-	2.8	-
佐賀	-	185	185	-	6.2	2.7	-	42.8	-	-	32.5	-	-	25.5	-	-	2.7	-
長崎	-	384	384	-	7.1	3.1	-	54.1	-	-	40.3	-	-	31.3	-	-	3.3	-
熊本	-	422	422	-	6.9	3.1	-	45.5	-	-	35.9	-	-	28.0	-	-	2.9	-
大分	-	276	276	-	6.5	2.9	-	45.8	-	-	35.4	-	-	27.8	-	-	2.9	-
宮崎	-	247	247	-	6.5	2.9	-	43.2	-	-	33.1	-	-	25.8	-	-	2.7	-
鹿児島	-	374	374	-	6.5	2.8	-	43.7	-	-	35.0	-	-	27.3	-	-	2.8	-
沖縄	-	395	395	-	10.4	4.7	-	53.7	-	-	45.7	-	-	36.1	-	-	3.7	-
外 国	-	18	18	-	5.8	2.4	-	.	-	-	.	-	-	.	-	-	.	-
不詳	-	6	6	-	7.1	1.8	-	.	-	-	.	-	-	.	-	-	.	-

\*1 総数は男女および性別不詳の合計

\*2 全国は北海道～沖縄の合計

表 21. 罹患数、部位割合(%)、粗罹患率(人口10万対)、年齢調整罹患率(人口10万対)、累積罹患率(%): 都道府県別、性別  
A. 上皮内がんを除く 子宮頸部 C53

都道府県	罹患数			部位割合			粗罹患率			年齢調整罹患率						累積罹患率(0-74歳)		
	男	女	総数 *1	男	女	総数 *1	男	女	総数 *1	日本人口			世界人口			男	女	総数 *1
										男	女	総数 *1	男	女	総数 *1			
全 国 *2	-	10,978	10,979	-	2.6	1.1	-	16.9	-	-	14.1	-	-	11.0	-	-	1.1	-
北海道	-	474	474	-	2.3	1.0	-	16.9	-	-	14.3	-	-	11.3	-	-	1.1	-
青森	-	107	107	-	2.1	0.9	-	16.0	-	-	12.2	-	-	9.4	-	-	0.9	-
岩手	-	91	91	-	2.1	0.9	-	14.2	-	-	12.7	-	-	10.0	-	-	1.0	-
宮城	-	156	156	-	2.0	0.9	-	13.2	-	-	11.3	-	-	8.8	-	-	0.9	-
秋田	-	77	77	-	1.9	0.8	-	14.8	-	-	10.7	-	-	8.2	-	-	0.8	-
山形	-	75	75	-	1.9	0.8	-	13.3	-	-	12.1	-	-	9.6	-	-	0.9	-
福島	-	147	147	-	2.2	0.9	-	15.6	-	-	13.3	-	-	10.5	-	-	1.0	-
茨城	-	253	253	-	2.8	1.1	-	17.5	-	-	14.9	-	-	11.6	-	-	1.2	-
栃木	-	186	186	-	3.0	1.3	-	19.0	-	-	16.2	-	-	12.5	-	-	1.2	-
群馬	-	163	163	-	2.7	1.1	-	16.5	-	-	14.4	-	-	11.3	-	-	1.1	-
埼玉	-	592	592	-	2.7	1.1	-	16.1	-	-	12.9	-	-	10.0	-	-	1.0	-
千葉	-	540	540	-	2.8	1.1	-	17.1	-	-	13.9	-	-	10.9	-	-	1.1	-
東京都	-	1,180	1,180	-	2.7	1.2	-	16.8	-	-	13.7	-	-	10.7	-	-	1.1	-
神奈川県	-	705	705	-	2.5	1.1	-	15.3	-	-	12.5	-	-	9.8	-	-	1.0	-
新潟	-	149	149	-	1.8	0.7	-	12.9	-	-	11.7	-	-	9.3	-	-	0.9	-
富山	-	83	83	-	2.0	0.9	-	15.3	-	-	12.3	-	-	9.8	-	-	0.9	-
石川	-	94	94	-	2.4	1.0	-	16.0	-	-	12.9	-	-	10.0	-	-	1.0	-
福井	-	48	48	-	1.9	0.8	-	12.1	-	-	9.8	-	-	7.7	-	-	0.8	-
山梨	-	70	70	-	2.7	1.1	-	16.8	-	-	12.7	-	-	9.8	-	-	1.0	-
長野	-	181	181	-	2.6	1.1	-	17.1	-	-	14.5	-	-	11.4	-	-	1.1	-
岐阜	-	194	194	-	2.9	1.2	-	18.9	-	-	16.6	-	-	12.9	-	-	1.3	-
静岡県	-	356	356	-	3.1	1.3	-	19.2	-	-	15.9	-	-	12.6	-	-	1.2	-
愛知県	-	686	686	-	3.3	1.4	-	18.2	-	-	15.7	-	-	12.4	-	-	1.3	-
三重	-	141	141	-	2.4	1.0	-	15.4	-	-	12.9	-	-	10.2	-	-	1.0	-
滋賀	-	102	102	-	2.4	1.0	-	14.3	-	-	12.2	-	-	9.5	-	-	0.9	-
京都	-	238	238	-	2.7	1.1	-	17.6	-	-	14.8	-	-	11.6	-	-	1.1	-
大阪	-	812	812	-	2.7	1.2	-	17.7	-	-	14.8	-	-	11.7	-	-	1.1	-
兵庫県	-	486	486	-	2.5	1.1	-	16.9	-	-	13.7	-	-	10.8	-	-	1.1	-
奈良	-	130	130	-	2.6	1.1	-	18.4	-	-	14.5	-	-	11.5	-	-	1.1	-
和歌山	-	67	67	-	1.8	0.8	-	13.5	-	-	9.6	-	-	7.3	-	-	0.7	-
鳥取	-	46	46	-	2.2	0.9	-	15.7	-	-	12.9	-	-	10.0	-	-	0.9	-
島根	-	43	43	-	1.6	0.7	-	12.2	-	-	10.5	-	-	8.3	-	-	0.9	-
岡山	-	147	147	-	2.3	1.0	-	14.9	-	-	12.4	-	-	9.7	-	-	1.0	-
広島	-	217	217	-	2.2	1.0	-	15.0	-	-	12.5	-	-	9.9	-	-	1.0	-
山口	-	116	116	-	2.2	1.0	-	16.1	-	-	15.6	-	-	12.2	-	-	1.2	-
徳島	-	60	60	-	2.3	1.0	-	15.6	-	-	12.0	-	-	9.2	-	-	0.9	-
香川	-	95	95	-	2.8	1.1	-	19.2	-	-	16.2	-	-	12.6	-	-	1.2	-
愛媛	-	147	147	-	2.8	1.2	-	20.6	-	-	17.1	-	-	13.5	-	-	1.3	-
高知	-	56	57	-	2.1	0.9	-	15.0	-	-	12.4	-	-	9.6	-	-	0.9	-
福岡	-	501	501	-	2.8	1.2	-	18.6	-	-	15.8	-	-	12.4	-	-	1.3	-
佐賀	-	60	60	-	2.0	0.9	-	13.9	-	-	11.1	-	-	8.7	-	-	0.9	-
長崎	-	158	158	-	2.9	1.3	-	22.3	-	-	19.9	-	-	15.6	-	-	1.5	-
熊本	-	178	178	-	2.9	1.3	-	19.2	-	-	16.2	-	-	12.7	-	-	1.3	-
大分	-	123	123	-	2.9	1.3	-	20.4	-	-	17.1	-	-	13.5	-	-	1.4	-
宮崎	-	114	114	-	3.0	1.3	-	19.9	-	-	17.1	-	-	13.3	-	-	1.3	-
鹿児島	-	163	163	-	2.8	1.2	-	19.0	-	-	16.9	-	-	13.3	-	-	1.3	-
沖縄	-	171	171	-	4.5	2.0	-	23.2	-	-	20.2	-	-	16.1	-	-	1.6	-
外国	-	12	12	-	3.9	1.6	-	.	-	-	.	-	-	.	-	-	.	-
不詳	-	4	4	-	4.7	1.2	-	.	-	-	.	-	-	.	-	-	.	-

\*1 総数は男女および性別不詳の合計

\*2 全国は北海道～沖縄の合計

子宮頸部 C53 2018年



表 21. 罹患数、部位割合 (%)、粗罹患率 (人口 10 万対)、年齢調整罹患率 (人口 10 万対)、累積罹患率 (%) : 都道府県別、性別

A. 上皮内がんを除く 子宮体部 C54

子宮体部 C54 2018年

都道府県	罹患数			部位割合			粗罹患率			年齢調整罹患率						累積罹患率(0-74歳)		
	男	女	総数 *1	男	女	総数 *1	男	女	総数 *1	日本人口			世界人口			男	女	総数 *1
										男	女	総数 *1	男	女	総数 *1			
全 国 *2	-	17,089	17,089	-	4.0	1.7	-	26.3	-	-	19.5	-	-	15.1	-	-	1.7	-
北海道	-	814	814	-	3.9	1.7	-	29.1	-	-	20.1	-	-	15.5	-	-	1.7	-
青森	-	186	186	-	3.6	1.6	-	27.8	-	-	19.2	-	-	14.8	-	-	1.6	-
岩手	-	171	171	-	3.9	1.7	-	26.6	-	-	20.3	-	-	15.9	-	-	1.7	-
宮城	-	300	300	-	3.8	1.7	-	25.3	-	-	18.6	-	-	14.3	-	-	1.6	-
秋田	-	136	136	-	3.3	1.4	-	26.2	-	-	18.6	-	-	14.4	-	-	1.6	-
山形	-	153	153	-	3.8	1.6	-	27.1	-	-	18.4	-	-	14.1	-	-	1.5	-
福島	-	243	243	-	3.7	1.6	-	25.8	-	-	18.8	-	-	14.8	-	-	1.7	-
茨城	-	398	398	-	4.4	1.8	-	27.6	-	-	21.0	-	-	16.4	-	-	1.8	-
栃木	-	266	266	-	4.3	1.8	-	27.2	-	-	18.9	-	-	14.5	-	-	1.7	-
群馬	-	249	249	-	4.1	1.7	-	25.2	-	-	17.7	-	-	13.5	-	-	1.6	-
埼玉	-	1,037	1,037	-	4.8	2.0	-	28.2	-	-	21.0	-	-	16.2	-	-	1.8	-
千葉	-	906	906	-	4.7	1.9	-	28.8	-	-	21.4	-	-	16.5	-	-	1.8	-
東京	-	1,891	1,891	-	4.4	2.0	-	26.9	-	-	21.0	-	-	16.3	-	-	1.8	-
神奈川	-	1,261	1,261	-	4.5	1.9	-	27.4	-	-	20.6	-	-	16.0	-	-	1.8	-
新潟	-	296	296	-	3.6	1.5	-	25.6	-	-	19.0	-	-	14.7	-	-	1.6	-
富山	-	109	109	-	2.7	1.2	-	20.1	-	-	14.6	-	-	11.3	-	-	1.3	-
石川	-	152	152	-	3.8	1.6	-	25.8	-	-	19.8	-	-	15.3	-	-	1.7	-
福井	-	85	85	-	3.4	1.4	-	21.4	-	-	17.1	-	-	13.4	-	-	1.5	-
山梨	-	108	108	-	4.2	1.7	-	25.9	-	-	17.3	-	-	13.2	-	-	1.5	-
長野	-	318	318	-	4.5	1.9	-	30.1	-	-	22.4	-	-	17.6	-	-	1.9	-
岐阜	-	276	276	-	4.1	1.7	-	26.8	-	-	18.6	-	-	14.2	-	-	1.6	-
静岡	-	497	497	-	4.3	1.8	-	26.8	-	-	19.4	-	-	15.1	-	-	1.7	-
愛知	-	841	841	-	4.0	1.7	-	22.3	-	-	17.1	-	-	13.3	-	-	1.5	-
三重	-	260	260	-	4.4	1.9	-	28.4	-	-	21.5	-	-	16.8	-	-	1.8	-
滋賀	-	161	161	-	3.7	1.6	-	22.5	-	-	17.4	-	-	13.3	-	-	1.5	-
京都	-	300	300	-	3.3	1.4	-	22.2	-	-	16.3	-	-	12.5	-	-	1.4	-
大阪	-	1,162	1,162	-	3.8	1.7	-	25.4	-	-	19.2	-	-	15.0	-	-	1.7	-
兵庫	-	723	723	-	3.7	1.6	-	25.2	-	-	18.6	-	-	14.4	-	-	1.6	-
奈良	-	198	198	-	3.9	1.7	-	28.0	-	-	19.4	-	-	14.9	-	-	1.6	-
和歌山	-	134	134	-	3.6	1.6	-	27.1	-	-	19.6	-	-	15.1	-	-	1.6	-
鳥取	-	82	82	-	3.9	1.6	-	28.0	-	-	19.0	-	-	15.0	-	-	1.8	-
島根	-	89	89	-	3.4	1.4	-	25.3	-	-	18.1	-	-	14.3	-	-	1.7	-
岡山	-	252	252	-	3.9	1.7	-	25.6	-	-	19.6	-	-	15.2	-	-	1.7	-
広島	-	407	407	-	4.2	1.8	-	28.1	-	-	21.2	-	-	16.4	-	-	1.8	-
山口	-	197	197	-	3.8	1.6	-	27.4	-	-	18.9	-	-	14.8	-	-	1.6	-
徳島	-	116	116	-	4.5	1.9	-	30.1	-	-	23.1	-	-	18.0	-	-	2.0	-
香川	-	120	120	-	3.6	1.4	-	24.2	-	-	17.7	-	-	13.5	-	-	1.5	-
愛媛	-	214	214	-	4.0	1.7	-	30.0	-	-	21.5	-	-	16.7	-	-	1.8	-
高知	-	92	92	-	3.4	1.5	-	24.7	-	-	16.3	-	-	12.7	-	-	1.5	-
福岡	-	626	626	-	3.5	1.6	-	23.3	-	-	17.6	-	-	13.7	-	-	1.5	-
佐賀	-	119	119	-	4.0	1.7	-	27.5	-	-	21.2	-	-	16.6	-	-	1.7	-
長崎	-	220	220	-	4.1	1.8	-	31.0	-	-	20.3	-	-	15.6	-	-	1.7	-
熊本	-	240	240	-	3.9	1.7	-	25.9	-	-	19.6	-	-	15.2	-	-	1.7	-
大分	-	148	148	-	3.5	1.5	-	24.6	-	-	18.0	-	-	14.1	-	-	1.6	-
宮崎	-	123	123	-	3.2	1.4	-	21.5	-	-	15.4	-	-	12.1	-	-	1.4	-
鹿児島	-	199	199	-	3.5	1.5	-	23.2	-	-	17.6	-	-	13.7	-	-	1.5	-
沖縄	-	214	214	-	5.6	2.6	-	29.1	-	-	24.9	-	-	19.5	-	-	2.0	-
外 国	-	6	6	-	1.9	0.8	-	.	-	-	.	-	-	.	-	-	.	-
不 詳	-	2	2	-	2.4	0.6	-	.	-	-	.	-	-	.	-	-	.	-

\*1 総数は男女および性別不詳の合計

\*2 全国は北海道～沖縄の合計

表 21. 罹患数、部位割合 (%)、粗罹患率 (人口 10 万対)、年齢調整罹患率 (人口 10 万対)、累積罹患率 (%) : 都道府県別、性別  
A. 上皮内がんを除く 卵巣 C56

卵巣 C56 2018年

都道府県	罹患数			部位割合			粗罹患率			年齢調整罹患率						累積罹患率(0-74歳)		
	男	女	総数 *1	男	女	総数 *1	男	女	総数 *1	日本人口			世界人口			男	女	総数 *1
										男	女	総数 *1	男	女	総数 *1			
全 国 *2	-	13,049	13,049	-	3.1	1.3	-	20.1	-	-	15.4	-	-	12.4	-	-	1.3	-
北海道	-	658	658	-	3.2	1.4	-	23.5	-	-	17.5	-	-	14.1	-	-	1.4	-
青森	-	156	156	-	3.0	1.3	-	23.3	-	-	17.3	-	-	13.6	-	-	1.4	-
岩手	-	144	144	-	3.3	1.4	-	22.4	-	-	15.7	-	-	12.2	-	-	1.3	-
宮城	-	271	271	-	3.4	1.5	-	22.9	-	-	17.9	-	-	14.4	-	-	1.4	-
秋田	-	122	122	-	2.9	1.2	-	23.5	-	-	16.2	-	-	12.8	-	-	1.3	-
山形	-	127	127	-	3.2	1.3	-	22.5	-	-	16.5	-	-	13.4	-	-	1.4	-
福島	-	191	191	-	2.9	1.2	-	20.3	-	-	15.0	-	-	12.1	-	-	1.2	-
茨城	-	299	299	-	3.3	1.4	-	20.7	-	-	15.6	-	-	12.3	-	-	1.3	-
栃木	-	256	256	-	4.2	1.8	-	26.2	-	-	21.3	-	-	17.5	-	-	1.8	-
群馬	-	184	184	-	3.0	1.2	-	18.6	-	-	13.6	-	-	10.8	-	-	1.1	-
埼玉	-	768	768	-	3.6	1.5	-	20.9	-	-	16.6	-	-	13.4	-	-	1.4	-
千葉	-	661	661	-	3.4	1.4	-	21.0	-	-	16.5	-	-	13.4	-	-	1.4	-
東京	-	1,423	1,423	-	3.3	1.5	-	20.3	-	-	16.1	-	-	13.0	-	-	1.3	-
神奈川	-	948	948	-	3.4	1.4	-	20.6	-	-	15.7	-	-	12.5	-	-	1.3	-
新潟	-	230	230	-	2.8	1.1	-	19.9	-	-	16.2	-	-	13.2	-	-	1.3	-
富山	-	107	107	-	2.6	1.2	-	19.8	-	-	16.3	-	-	13.4	-	-	1.3	-
石川	-	94	94	-	2.4	1.0	-	16.0	-	-	11.8	-	-	10.0	-	-	1.0	-
福井	-	76	76	-	3.0	1.3	-	19.1	-	-	15.4	-	-	12.8	-	-	1.3	-
山梨	-	87	87	-	3.4	1.4	-	20.9	-	-	14.8	-	-	12.0	-	-	1.3	-
長野	-	202	202	-	2.9	1.2	-	19.1	-	-	15.4	-	-	12.7	-	-	1.2	-
岐阜	-	201	201	-	3.0	1.3	-	19.5	-	-	14.7	-	-	12.0	-	-	1.2	-
静岡	-	333	333	-	2.9	1.2	-	17.9	-	-	14.1	-	-	11.2	-	-	1.1	-
愛知	-	702	702	-	3.4	1.4	-	18.6	-	-	14.9	-	-	11.9	-	-	1.2	-
三重	-	169	169	-	2.9	1.2	-	18.4	-	-	14.7	-	-	12.1	-	-	1.2	-
滋賀	-	161	161	-	3.7	1.6	-	22.5	-	-	17.7	-	-	14.4	-	-	1.5	-
京都	-	257	257	-	2.9	1.2	-	19.0	-	-	14.2	-	-	11.6	-	-	1.2	-
大阪	-	881	881	-	2.9	1.3	-	19.2	-	-	14.7	-	-	11.8	-	-	1.2	-
兵庫	-	600	600	-	3.1	1.3	-	20.9	-	-	15.5	-	-	12.4	-	-	1.3	-
奈良	-	127	127	-	2.5	1.1	-	17.9	-	-	11.8	-	-	9.2	-	-	1.0	-
和歌山	-	98	98	-	2.7	1.1	-	19.8	-	-	14.5	-	-	11.6	-	-	1.2	-
鳥取	-	54	54	-	2.6	1.1	-	18.4	-	-	14.4	-	-	11.5	-	-	1.1	-
島根	-	49	49	-	1.9	0.8	-	13.9	-	-	10.9	-	-	9.3	-	-	0.9	-
岡山	-	178	178	-	2.7	1.2	-	18.1	-	-	13.4	-	-	10.9	-	-	1.1	-
広島	-	321	321	-	3.3	1.4	-	22.1	-	-	16.1	-	-	12.7	-	-	1.3	-
山口	-	128	128	-	2.5	1.1	-	17.8	-	-	12.6	-	-	10.0	-	-	1.0	-
徳島	-	75	75	-	2.9	1.2	-	19.5	-	-	13.6	-	-	10.8	-	-	1.2	-
香川	-	103	103	-	3.1	1.2	-	20.8	-	-	14.4	-	-	11.2	-	-	1.2	-
愛媛	-	135	135	-	2.5	1.1	-	18.9	-	-	14.5	-	-	11.2	-	-	1.2	-
高知	-	82	82	-	3.1	1.3	-	22.0	-	-	15.5	-	-	12.6	-	-	1.3	-
福岡	-	492	492	-	2.7	1.2	-	18.3	-	-	14.3	-	-	11.6	-	-	1.2	-
佐賀	-	96	96	-	3.2	1.4	-	22.2	-	-	17.1	-	-	14.4	-	-	1.4	-
長崎	-	139	139	-	2.6	1.1	-	19.6	-	-	14.5	-	-	11.6	-	-	1.2	-
熊本	-	182	182	-	3.0	1.3	-	19.6	-	-	15.3	-	-	12.3	-	-	1.3	-
大分	-	104	104	-	2.4	1.1	-	17.3	-	-	13.0	-	-	10.4	-	-	1.0	-
宮崎	-	76	76	-	2.0	0.9	-	13.3	-	-	9.8	-	-	7.9	-	-	0.8	-
鹿児島	-	174	174	-	3.0	1.3	-	20.3	-	-	15.2	-	-	12.4	-	-	1.2	-
沖縄	-	128	128	-	3.4	1.5	-	17.4	-	-	15.0	-	-	12.3	-	-	1.3	-
外国	-	16	16	-	5.2	2.1	-	.	-	-	.	-	-	.	-	-	.	-
不詳	-	1	1	-	1.2	0.3	-	.	-	-	.	-	-	.	-	-	.	-

\*1 総数は男女および性別不詳の合計

\*2 全国は北海道～沖縄の合計

表 21. 罹患数、部位割合 (%)、粗罹患率 (人口 10 万対)、年齢調整罹患率 (人口 10 万対)、累積罹患率 (%) : 都道府県別、性別

A. 上皮内がんを除く 前立腺 C61

前立腺 C61 2018年

都道府県	罹患数			部位割合			粗罹患率			年齢調整罹患率						累積罹患率(0-74歳)		
	男	女	総数 *1	男	女	総数 *1	男	女	総数 *1	日本人口			世界人口			男	女	総数 *1
										男	女	総数 *1	男	女	総数 *1			
全 国 *2	92,021	-	92,021	16.5	-	9.4	149.5	-	-	67.4	-	-	45.6	-	-	5.8	-	-
北海道	3,755	-	3,755	14.5	-	8.1	150.9	-	-	62.6	-	-	42.5	-	-	5.5	-	-
青森	971	-	971	15.0	-	8.4	163.7	-	-	65.1	-	-	43.7	-	-	5.7	-	-
岩手	916	-	916	16.3	-	9.1	153.2	-	-	62.7	-	-	42.9	-	-	5.6	-	-
宮城	1,494	-	1,494	14.8	-	8.3	132.0	-	-	61.0	-	-	41.7	-	-	5.4	-	-
秋田	780	-	780	13.9	-	8.0	169.2	-	-	63.7	-	-	43.8	-	-	5.8	-	-
山形	847	-	847	15.5	-	8.9	161.0	-	-	61.6	-	-	41.7	-	-	5.2	-	-
福島	1,591	-	1,591	17.7	-	10.2	172.4	-	-	69.8	-	-	46.8	-	-	6.1	-	-
茨城	2,286	-	2,286	17.5	-	10.4	159.3	-	-	68.6	-	-	46.4	-	-	6.0	-	-
栃木	1,511	-	1,511	17.9	-	10.3	155.9	-	-	71.8	-	-	49.3	-	-	6.3	-	-
群馬	1,724	-	1,724	19.8	-	11.6	178.7	-	-	79.0	-	-	54.0	-	-	7.1	-	-
埼玉	5,393	-	5,393	17.7	-	10.4	147.4	-	-	70.4	-	-	47.9	-	-	6.3	-	-
千葉	4,893	-	4,893	17.8	-	10.4	157.6	-	-	71.6	-	-	48.6	-	-	6.4	-	-
東京都	8,655	-	8,655	16.4	-	9.0	127.2	-	-	69.9	-	-	47.6	-	-	6.1	-	-
神奈川県	7,132	-	7,132	18.8	-	10.8	155.9	-	-	77.8	-	-	52.4	-	-	6.7	-	-
新潟	1,669	-	1,669	14.2	-	8.3	153.4	-	-	61.0	-	-	41.0	-	-	5.3	-	-
富山	681	-	681	13.4	-	7.4	133.5	-	-	54.3	-	-	36.9	-	-	4.9	-	-
石川	863	-	863	16.2	-	9.3	155.5	-	-	70.3	-	-	48.4	-	-	6.4	-	-
福井	436	-	436	12.6	-	7.3	116.0	-	-	48.8	-	-	32.8	-	-	4.5	-	-
山梨	688	-	688	18.6	-	11.0	172.0	-	-	71.9	-	-	48.5	-	-	6.4	-	-
長野	1,792	-	1,792	19.0	-	10.9	178.1	-	-	71.8	-	-	49.1	-	-	6.4	-	-
岐阜	1,525	-	1,525	16.6	-	9.6	157.5	-	-	65.9	-	-	44.6	-	-	5.8	-	-
静岡県	2,698	-	2,698	17.0	-	9.8	149.6	-	-	63.7	-	-	42.8	-	-	5.4	-	-
愛知県	4,760	-	4,760	16.6	-	9.6	126.3	-	-	64.7	-	-	43.9	-	-	5.7	-	-
三重	1,338	-	1,338	16.7	-	9.6	153.1	-	-	66.2	-	-	44.9	-	-	5.8	-	-
滋賀	876	-	876	14.8	-	8.6	125.7	-	-	60.3	-	-	40.2	-	-	5.0	-	-
京都	1,831	-	1,831	15.4	-	8.8	147.9	-	-	63.4	-	-	42.2	-	-	5.3	-	-
大阪	5,834	-	5,834	14.6	-	8.3	137.9	-	-	61.5	-	-	41.2	-	-	5.2	-	-
兵庫	3,936	-	3,936	15.6	-	8.8	150.6	-	-	65.4	-	-	44.3	-	-	5.7	-	-
大分	1,142	-	1,142	17.1	-	9.7	181.0	-	-	72.7	-	-	49.6	-	-	6.3	-	-
奈良	651	-	651	13.4	-	7.6	148.0	-	-	57.1	-	-	38.6	-	-	4.8	-	-
和歌山	443	-	443	15.3	-	8.9	165.3	-	-	65.8	-	-	43.5	-	-	5.5	-	-
鳥取	553	-	553	15.3	-	8.9	168.6	-	-	64.0	-	-	42.8	-	-	5.5	-	-
岡山	1,357	-	1,357	15.5	-	8.9	148.8	-	-	63.3	-	-	42.7	-	-	5.5	-	-
広島	2,024	-	2,024	15.8	-	9.0	148.1	-	-	64.9	-	-	44.0	-	-	5.7	-	-
山口	1,134	-	1,134	16.6	-	9.4	174.5	-	-	65.8	-	-	44.3	-	-	5.6	-	-
徳島	596	-	596	17.4	-	9.9	169.8	-	-	64.0	-	-	42.8	-	-	5.3	-	-
香川	923	-	923	18.6	-	11.1	198.1	-	-	80.2	-	-	53.7	-	-	7.0	-	-
愛媛	1,123	-	1,123	16.1	-	9.1	175.7	-	-	68.8	-	-	46.6	-	-	5.8	-	-
高知	611	-	611	16.8	-	9.7	183.5	-	-	64.3	-	-	42.5	-	-	5.1	-	-
福岡	3,370	-	3,370	15.2	-	8.4	139.5	-	-	64.7	-	-	43.7	-	-	5.7	-	-
佐賀	618	-	618	15.8	-	8.9	159.3	-	-	68.4	-	-	45.2	-	-	5.4	-	-
長崎	1,186	-	1,186	16.8	-	9.5	188.0	-	-	73.7	-	-	49.1	-	-	5.9	-	-
熊本	1,484	-	1,484	19.3	-	10.7	179.0	-	-	74.4	-	-	50.3	-	-	6.3	-	-
大分	969	-	969	18.2	-	10.1	178.8	-	-	71.8	-	-	48.1	-	-	6.2	-	-
宮崎	740	-	740	15.7	-	8.7	145.4	-	-	57.3	-	-	38.8	-	-	4.9	-	-
鹿児島	1,428	-	1,428	19.2	-	10.8	188.4	-	-	75.4	-	-	51.3	-	-	6.5	-	-
沖縄	794	-	794	17.4	-	9.5	111.5	-	-	61.8	-	-	41.1	-	-	4.9	-	-
外 国	26	-	26	5.7	-	3.4	.	-	-	.	-	-	.	-	-	.	-	-
不 詳	14	-	14	5.8	-	4.3	.	-	-	.	-	-	.	-	-	.	-	-

\*1 総数は男女および性別不詳の合計

\*2 全国は北海道～沖縄の合計

表 21. 罹患数、部位割合 (%)、粗罹患率 (人口 10 万対)、年齢調整罹患率 (人口 10 万対)、累積罹患率 (%) : 都道府県別、性別

A. 上皮内がんを除く 膀胱 C67

膀胱 C67 2018年

都道府県	罹患数			部位割合			粗罹患率			年齢調整罹患率						累積罹患率(0-74歳)		
	男	女	総数 *1	男	女	総数 *1	男	女	総数 *1	日本人口			世界人口			男	女	総数 *1
										男	女	総数 *1	男	女	総数 *1			
全 国 *2	17,555	5,675	23,230	3.1	1.3	2.4	28.5	8.7	18.4	12.6	2.8	7.2	8.6	1.9	5.0	1.0	0.2	0.6
北海道	818	300	1,118	3.2	1.4	2.4	32.9	10.7	21.2	13.3	3.2	7.6	9.1	2.2	5.2	1.0	0.2	0.6
青森	271	105	376	4.2	2.0	3.2	45.7	15.7	29.8	17.7	4.9	10.4	11.9	3.5	7.2	1.4	0.4	0.9
岩手	178	73	251	3.2	1.7	2.5	29.8	11.4	20.2	11.0	3.2	6.6	7.4	2.2	4.5	0.7	0.2	0.5
宮城	274	112	386	2.7	1.4	2.1	24.2	9.5	16.7	10.9	2.5	6.4	7.4	1.6	4.3	0.8	0.2	0.5
秋田	211	67	278	3.8	1.6	2.8	45.8	12.9	28.3	16.1	3.0	8.8	11.2	2.2	6.2	1.3	0.2	0.7
山形	162	54	216	3.0	1.3	2.3	30.8	9.6	19.8	12.3	2.6	7.1	8.6	1.7	4.9	1.0	0.2	0.6
福島	266	97	363	3.0	1.5	2.3	28.8	10.3	19.5	10.9	2.8	6.5	7.3	2.0	4.4	0.8	0.2	0.5
茨城	363	91	454	2.8	1.0	2.1	25.3	6.3	15.8	11.3	2.0	6.4	7.8	1.4	4.4	0.9	0.2	0.5
栃木	242	72	314	2.9	1.2	2.1	25.0	7.4	16.1	10.9	2.5	6.3	7.5	1.7	4.4	0.9	0.2	0.6
群馬	283	78	361	3.3	1.3	2.4	29.3	7.9	18.5	12.4	2.8	7.2	8.4	2.0	5.0	0.9	0.2	0.6
埼玉	893	287	1,180	2.9	1.3	2.3	24.4	7.8	16.1	11.6	2.9	7.0	7.9	2.0	4.8	0.9	0.2	0.6
千葉	923	273	1,196	3.3	1.4	2.5	29.7	8.7	19.1	13.7	3.2	8.1	9.5	2.2	5.6	1.1	0.2	0.6
東京都	1,786	586	2,372	3.4	1.4	2.5	26.3	8.3	17.2	13.7	3.0	7.8	9.3	2.0	5.4	1.1	0.2	0.6
神奈川県	1,168	351	1,519	3.1	1.2	2.3	25.5	7.6	16.6	12.5	2.8	7.3	8.5	1.9	5.0	1.0	0.2	0.6
新潟	334	107	441	2.8	1.3	2.2	30.7	9.2	19.6	12.1	2.6	6.9	8.2	1.9	4.8	0.9	0.2	0.5
富山	157	63	220	3.1	1.6	2.4	30.8	11.6	20.9	12.7	2.7	7.2	8.6	1.9	4.9	0.9	0.2	0.5
石川	166	61	227	3.1	1.5	2.4	29.9	10.4	19.8	12.9	3.4	7.6	8.8	2.4	5.3	1.0	0.3	0.6
福井	108	34	142	3.1	1.4	2.4	28.7	8.5	18.3	12.5	2.0	6.9	8.6	1.3	4.8	1.0	0.1	0.5
山梨	106	37	143	2.9	1.4	2.3	26.5	8.9	17.5	11.0	2.5	6.5	7.7	1.7	4.5	1.0	0.2	0.6
長野	293	108	401	3.1	1.5	2.4	29.1	10.2	19.4	11.7	2.7	6.9	8.3	1.8	4.8	0.9	0.2	0.5
岐阜	315	85	400	3.4	1.3	2.5	32.5	8.3	20.0	13.8	2.7	7.8	9.5	1.9	5.4	1.0	0.2	0.6
静岡県	476	152	628	3.0	1.3	2.3	26.4	8.2	17.2	11.0	2.4	6.3	7.5	1.6	4.3	0.8	0.2	0.5
愛知県	855	241	1,096	3.0	1.2	2.2	22.7	6.4	14.5	11.3	2.3	6.4	7.6	1.5	4.3	0.8	0.1	0.5
三重	272	82	354	3.4	1.4	2.5	31.1	8.9	19.8	13.1	2.5	7.4	9.0	1.7	5.0	1.0	0.2	0.6
滋賀	191	55	246	3.2	1.3	2.4	27.4	7.7	17.4	12.7	3.0	7.4	8.6	2.2	5.1	0.8	0.3	0.5
京都	334	115	449	2.8	1.3	2.2	27.0	8.5	17.3	11.2	2.6	6.4	7.6	1.8	4.3	0.8	0.2	0.5
大阪府	1,251	393	1,644	3.1	1.3	2.3	29.6	8.6	18.7	13.1	2.8	7.4	8.8	1.9	5.0	1.0	0.2	0.6
兵庫県	775	277	1,052	3.1	1.4	2.4	29.6	9.7	19.2	12.8	3.2	7.5	8.9	2.2	5.2	1.0	0.2	0.6
奈良	230	61	291	3.4	1.2	2.5	36.5	8.6	21.7	15.2	2.7	8.3	10.6	1.8	5.8	1.2	0.2	0.7
和歌山	171	50	221	3.5	1.4	2.6	38.9	10.1	23.6	15.1	3.1	8.4	10.3	2.3	5.8	1.1	0.2	0.6
鳥取	89	29	118	3.1	1.4	2.4	33.2	9.9	21.0	13.1	3.1	7.5	8.9	2.3	5.2	1.0	0.3	0.6
島根	117	36	153	3.2	1.4	2.5	35.7	10.2	22.5	12.8	2.8	7.3	8.8	2.0	5.1	1.0	0.2	0.6
岡山	255	90	345	2.9	1.4	2.3	28.0	9.1	18.2	11.5	2.3	6.4	7.7	1.5	4.4	0.8	0.2	0.5
広島	465	121	586	3.6	1.2	2.6	34.0	8.3	20.8	14.6	2.4	7.9	10.0	1.6	5.4	1.1	0.1	0.6
山口	229	72	301	3.4	1.4	2.5	35.2	10.0	22.0	13.1	3.0	7.5	9.2	2.2	5.3	1.1	0.3	0.6
徳島	108	30	138	3.2	1.2	2.3	30.8	7.8	18.8	12.4	1.5	6.5	8.3	1.0	4.4	0.9	0.1	0.5
香川	140	46	186	2.8	1.4	2.2	30.0	9.3	19.3	11.8	2.6	6.8	8.0	1.8	4.7	0.9	0.2	0.5
愛媛	226	52	278	3.2	1.0	2.3	35.4	7.3	20.6	13.5	2.5	7.2	9.2	1.8	5.0	1.0	0.2	0.6
高知	106	37	143	2.9	1.4	2.3	31.8	9.9	20.3	10.8	2.8	6.3	7.4	1.9	4.3	0.8	0.2	0.5
福岡	755	250	1,005	3.4	1.4	2.5	31.3	9.3	19.7	14.5	2.7	7.9	10.1	1.9	5.5	1.2	0.2	0.7
佐賀	106	37	143	2.7	1.2	2.1	27.3	8.6	17.4	11.5	3.0	6.7	7.8	2.1	4.6	0.8	0.3	0.5
長崎	224	86	310	3.2	1.6	2.5	35.5	12.1	23.1	13.7	3.1	7.8	9.4	2.0	5.3	1.0	0.2	0.6
熊本	253	102	355	3.3	1.7	2.6	30.5	11.0	20.2	12.6	2.8	7.2	8.8	1.9	5.1	1.0	0.2	0.6
大分	173	64	237	3.3	1.5	2.5	31.9	10.6	20.7	13.3	2.6	7.4	9.3	1.7	5.2	1.1	0.1	0.6
宮崎	118	44	162	2.5	1.2	1.9	23.2	7.7	15.0	9.0	2.5	5.4	6.3	1.9	3.8	0.7	0.2	0.4
鹿児島	212	67	279	2.9	1.2	2.1	28.0	7.8	17.3	10.6	2.2	5.9	7.3	1.6	4.1	0.8	0.2	0.5
沖縄	107	45	152	2.4	1.2	1.8	15.0	6.1	10.5	8.4	2.7	5.3	5.8	1.7	3.6	0.6	0.2	0.4
外国	3	0	3	0.7	0.0	0.4	.	.	.	.	.	.	.	.	.	.	.	.
不詳	5	0	5	2.1	0.0	1.5	.	.	.	.	.	.	.	.	.	.	.	.

\*1 総数は男女および性別不詳の合計

\*2 全国は北海道～沖縄の合計

表 21. 罹患数、部位割合 (%)、粗罹患率 (人口 10 万対)、年齢調整罹患率 (人口 10 万対)、累積罹患率 (%) : 都道府県別、性別

A. 上皮内がんを除く 腎・尿路 (膀胱除く) C64-C66 C68

腎・尿路 (膀胱除く) C64-C66 C68 2018年

都道府県	罹患数			部位割合			粗罹患率			年齢調整罹患率						累積罹患率 (0-74歳)		
	男	女	総数 *1	男	女	総数 *1	男	女	総数 *1	日本人口			世界人口			男	女	総数 *1
										男	女	総数 *1	男	女	総数 *1			
全 国 *2	20,193	9,569	29,763	3.6	2.3	3.0	32.8	14.7	23.5	17.6	6.5	11.8	12.8	4.7	8.5	1.5	0.5	1.0
北海道	1,061	507	1,568	4.1	2.4	3.4	42.6	18.1	29.7	21.3	7.1	13.6	15.5	5.1	9.9	1.9	0.6	1.2
青森	211	113	324	3.3	2.2	2.8	35.6	16.9	25.7	16.6	7.1	11.3	12.2	5.7	8.6	1.4	0.6	1.0
岩手	209	105	314	3.7	2.4	3.1	34.9	16.3	25.3	17.5	7.2	12.0	12.6	5.5	8.9	1.4	0.6	1.0
宮城	350	191	541	3.5	2.4	3.0	30.9	16.1	23.4	16.4	7.6	11.8	11.6	5.5	8.4	1.3	0.6	1.0
秋田	173	84	257	3.1	2.0	2.6	37.5	16.2	26.2	16.6	5.2	10.5	12.0	3.7	7.6	1.5	0.4	0.9
山形	175	104	279	3.2	2.6	2.9	33.3	18.4	25.6	16.5	6.5	11.4	12.5	4.4	8.4	1.4	0.5	1.0
福島	320	141	461	3.6	2.1	3.0	34.7	15.0	24.7	17.6	5.8	11.5	12.6	4.1	8.3	1.4	0.5	0.9
茨城	458	217	675	3.5	2.4	3.1	31.9	15.0	23.5	17.2	6.8	11.9	12.4	4.9	8.6	1.5	0.6	1.0
栃木	278	146	424	3.3	2.4	2.9	28.7	14.9	21.8	15.4	6.4	10.8	11.1	4.6	7.8	1.4	0.5	0.9
群馬	316	153	470	3.6	2.5	3.2	32.7	15.5	24.1	17.3	7.0	11.9	13.0	5.1	8.9	1.4	0.6	1.0
埼玉	1,065	495	1,560	3.5	2.3	3.0	29.1	13.5	21.3	16.5	6.5	11.4	12.0	4.7	8.3	1.5	0.5	1.0
千葉	1,045	445	1,490	3.8	2.3	3.2	33.7	14.1	23.8	18.3	6.6	12.2	13.2	4.8	8.9	1.5	0.6	1.1
東京都	2,000	888	2,888	3.8	2.1	3.0	29.4	12.6	20.9	18.3	6.3	12.0	13.2	4.6	8.7	1.5	0.5	1.0
神奈川県	1,392	601	1,993	3.7	2.1	3.0	30.4	13.1	21.7	17.7	6.1	11.7	12.9	4.3	8.5	1.5	0.5	1.0
新潟	348	184	532	3.0	2.2	2.7	32.0	15.9	23.7	15.4	6.8	10.9	11.2	5.0	7.9	1.4	0.5	0.9
富山	205	101	306	4.0	2.5	3.3	40.2	18.7	29.1	19.8	6.8	12.9	14.2	5.1	9.4	1.6	0.5	1.0
石川	183	97	280	3.4	2.4	3.0	33.0	16.5	24.5	17.5	7.2	12.0	12.8	5.2	8.8	1.5	0.5	1.0
福井	132	67	199	3.8	2.7	3.3	35.1	16.8	25.7	17.5	6.0	11.4	12.5	4.1	8.1	1.4	0.5	0.9
山梨	112	72	184	3.0	2.8	2.9	28.0	17.3	22.5	13.5	7.4	10.3	9.9	5.2	7.5	1.1	0.6	0.9
長野	325	164	489	3.5	2.3	3.0	32.3	15.5	23.7	15.1	6.2	10.4	10.7	4.5	7.5	1.2	0.5	0.9
岐阜	380	149	529	4.1	2.2	3.3	39.3	14.5	26.5	19.1	6.0	12.1	13.7	4.3	8.7	1.6	0.5	1.0
静岡県	587	279	866	3.7	2.4	3.1	32.6	15.0	23.7	17.2	6.0	11.4	12.4	4.5	8.3	1.5	0.5	1.0
愛知県	1,042	462	1,504	3.6	2.2	3.0	27.6	12.3	20.0	16.6	6.1	11.2	12.0	4.5	8.1	1.4	0.5	0.9
三重	251	137	388	3.1	2.3	2.8	28.7	14.9	21.7	14.7	6.9	10.6	10.6	5.0	7.7	1.3	0.6	0.9
滋賀	206	96	302	3.5	2.2	3.0	29.6	13.4	21.4	16.9	6.5	11.5	12.3	4.8	8.4	1.4	0.6	1.0
京都	457	199	656	3.8	2.2	3.1	36.9	14.7	25.3	19.6	6.4	12.5	14.4	4.4	9.1	1.8	0.5	1.1
大阪	1,398	653	2,051	3.5	2.2	2.9	33.0	14.3	23.3	18.1	6.5	11.9	13.1	4.7	8.6	1.6	0.5	1.0
兵庫	949	425	1,374	3.8	2.2	3.1	36.3	14.8	25.1	19.1	6.3	12.2	13.8	4.5	8.8	1.7	0.5	1.1
奈良	236	135	371	3.5	2.7	3.2	37.4	19.1	27.7	17.9	7.5	12.3	12.8	5.3	8.8	1.6	0.6	1.1
和歌山	156	62	218	3.2	1.7	2.5	35.5	12.5	23.3	16.3	6.1	10.7	11.9	4.9	8.1	1.4	0.5	1.0
鳥取	96	48	144	3.3	2.3	2.9	35.8	16.4	25.7	17.5	8.2	12.4	12.7	6.3	9.2	1.5	0.7	1.1
岡山	143	67	210	4.0	2.5	3.4	43.6	19.0	30.9	20.4	6.6	13.2	14.9	4.6	9.5	1.7	0.6	1.2
広島	308	177	485	3.5	2.7	3.2	33.8	18.0	25.6	16.4	7.9	11.8	11.9	6.0	8.7	1.4	0.7	1.0
山口	446	234	680	3.5	2.4	3.0	32.6	16.1	24.1	17.3	7.1	11.9	12.5	5.1	8.6	1.5	0.6	1.0
徳島	245	112	357	3.6	2.2	3.0	37.7	15.6	26.1	17.8	5.8	11.3	12.8	4.0	8.1	1.6	0.5	1.0
香川県	129	57	186	3.8	2.2	3.1	36.8	14.8	25.3	16.6	5.3	10.6	11.6	3.6	7.4	1.3	0.4	0.9
愛媛	160	73	233	3.2	2.2	2.8	34.3	14.7	24.2	16.5	5.8	10.8	11.6	4.1	7.7	1.4	0.4	0.9
高知県	247	126	373	3.5	2.4	3.0	38.7	17.7	27.6	19.1	7.1	12.6	14.0	5.1	9.3	1.7	0.6	1.1
福岡	118	68	186	3.2	2.5	2.9	35.4	18.2	26.3	17.6	6.6	11.8	13.3	4.5	8.7	1.4	0.5	0.9
佐賀	858	389	1,247	3.9	2.1	3.1	35.5	14.5	24.4	19.3	6.4	12.3	14.0	4.8	9.0	1.7	0.5	1.1
長崎	148	66	214	3.8	2.2	3.1	38.1	15.3	26.1	19.6	5.6	12.1	13.9	4.2	8.7	1.8	0.6	1.2
熊本	235	123	358	3.3	2.3	2.9	37.2	17.3	26.7	18.0	6.8	11.9	13.0	4.7	8.6	1.5	0.6	1.0
大分	293	144	437	3.8	2.4	3.2	35.3	15.5	24.9	18.4	6.0	11.8	13.5	4.3	8.6	1.6	0.5	1.0
宮崎	193	89	282	3.6	2.1	2.9	35.6	14.8	24.7	16.9	5.6	10.8	12.2	4.1	7.8	1.5	0.4	0.9
鹿児島	159	95	254	3.4	2.5	3.0	31.2	16.6	23.5	15.7	6.4	10.7	11.2	4.6	7.7	1.3	0.6	0.9
沖縄	209	135	344	2.8	2.4	2.6	27.6	15.8	21.3	13.8	6.8	10.0	9.8	5.0	7.2	1.1	0.6	0.8
外 国	186	94	280	4.1	2.5	3.4	26.1	12.8	19.3	16.8	7.5	11.9	12.2	5.4	8.7	1.4	0.6	1.0
不詳	15	6	21	3.3	1.9	2.7	.	.	.	.	.	.	.	.	.	.	.	.
全 計	3	1	4	1.2	1.2	1.2	.	.	.	.	.	.	.	.	.	.	.	.

\*1 総数は男女および性別不詳の合計

\*2 全国は北海道～沖縄の合計

表 21. 罹患数、部位割合(%)、粗罹患率(人口10万対)、年齢調整罹患率(人口10万対)、累積罹患率(%): 都道府県別、性別  
 A. 上皮内がんを除く 脳・中枢神経系 C70-C72

脳・中枢神経系 C70-C72 2018年

都道府県	罹患数			部位割合			粗罹患率			年齢調整罹患率						累積罹患率(0-74歳)		
	男	女	総数 *1	男	女	総数 *1	男	女	総数 *1	日本人口			世界人口			男	女	総数 *1
										男	女	総数 *1	男	女	総数 *1			
全 国 *2	3,169	2,766	5,936	0.6	0.7	0.6	5.2	4.3	4.7	3.8	2.9	3.3	3.3	2.6	3.0	0.3	0.2	0.3
北海道	145	124	269	0.6	0.6	0.6	5.8	4.4	5.1	4.3	3.0	3.6	3.9	2.8	3.3	0.3	0.2	0.3
青森	47	28	75	0.7	0.5	0.6	7.9	4.2	5.9	6.7	2.9	4.8	6.5	2.8	4.7	0.5	0.2	0.4
岩手	34	37	72	0.6	0.8	0.7	5.7	5.8	5.8	3.7	3.7	3.7	3.1	3.4	3.2	0.3	0.3	0.3
宮城	57	56	113	0.6	0.7	0.6	5.0	4.7	4.9	3.7	2.9	3.3	3.2	2.3	2.7	0.3	0.2	0.3
秋田	38	32	70	0.7	0.8	0.7	8.2	6.2	7.1	4.7	3.3	4.0	3.7	3.4	3.5	0.4	0.3	0.3
山形	24	23	47	0.4	0.6	0.5	4.6	4.1	4.3	2.8	2.8	2.8	2.7	2.6	2.6	0.2	0.2	0.2
福島	54	41	95	0.6	0.6	0.6	5.9	4.4	5.1	4.3	3.2	3.7	3.8	2.7	3.3	0.4	0.2	0.3
茨城	64	55	119	0.5	0.6	0.5	4.5	3.8	4.1	3.3	3.0	3.1	3.0	2.8	2.9	0.3	0.2	0.2
栃木	36	44	80	0.4	0.7	0.5	3.7	4.5	4.1	2.7	3.4	3.0	2.3	3.5	2.8	0.2	0.3	0.2
群馬	44	43	87	0.5	0.7	0.6	4.6	4.4	4.5	3.2	2.7	3.0	3.0	2.5	2.7	0.2	0.2	0.2
埼玉	195	166	361	0.6	0.8	0.7	5.3	4.5	4.9	4.2	3.4	3.8	3.8	3.1	3.4	0.3	0.3	0.3
千代田	159	129	288	0.6	0.7	0.6	5.1	4.1	4.6	3.9	2.9	3.4	3.4	2.6	3.0	0.3	0.2	0.3
東京都	337	268	605	0.6	0.6	0.6	5.0	3.8	4.4	4.1	2.8	3.4	3.7	2.4	3.0	0.3	0.2	0.3
神奈川県	191	175	366	0.5	0.6	0.6	4.2	3.8	4.0	3.0	2.4	2.7	2.4	2.1	2.3	0.2	0.2	0.2
新潟	54	49	103	0.5	0.6	0.5	5.0	4.2	4.6	3.9	3.4	3.6	3.5	3.3	3.4	0.3	0.3	0.3
富山	35	34	69	0.7	0.8	0.8	6.9	6.3	6.6	5.3	3.4	4.4	4.3	3.2	3.8	0.4	0.3	0.3
石川	29	18	47	0.5	0.5	0.5	5.2	3.1	4.1	4.6	1.5	3.1	4.5	1.1	2.8	0.4	0.1	0.2
福井	16	17	33	0.5	0.7	0.6	4.3	4.3	4.3	4.0	2.1	3.1	3.7	1.8	2.8	0.3	0.1	0.2
山梨	25	21	46	0.7	0.8	0.7	6.3	5.0	5.6	4.9	3.3	4.1	4.7	2.6	3.6	0.4	0.3	0.3
長野	58	42	100	0.6	0.6	0.6	5.8	4.0	4.8	4.3	2.8	3.5	3.6	2.4	3.0	0.3	0.2	0.3
岐阜	62	40	102	0.7	0.6	0.6	6.4	3.9	5.1	5.3	2.9	4.1	5.0	2.4	3.7	0.4	0.2	0.3
静岡県	91	65	156	0.6	0.6	0.6	5.0	3.5	4.3	4.2	2.5	3.4	3.7	2.4	3.0	0.3	0.2	0.3
愛知県	167	130	297	0.6	0.6	0.6	4.4	3.5	3.9	3.3	2.6	2.9	2.9	2.5	2.7	0.3	0.2	0.2
三重	48	44	92	0.6	0.7	0.7	5.5	4.8	5.1	3.6	3.3	3.4	2.8	2.7	2.7	0.3	0.3	0.3
滋賀	36	33	69	0.6	0.8	0.7	5.2	4.6	4.9	4.3	3.4	3.8	3.8	3.2	3.5	0.3	0.3	0.3
京都	60	60	120	0.5	0.7	0.6	4.8	4.4	4.6	3.4	3.3	3.3	3.0	3.4	3.2	0.3	0.3	0.3
大阪府	234	190	424	0.6	0.6	0.6	5.5	4.1	4.8	4.0	2.5	3.3	3.5	2.1	2.8	0.3	0.2	0.3
兵庫県	143	118	261	0.6	0.6	0.6	5.5	4.1	4.8	4.0	2.9	3.4	3.4	2.7	3.1	0.3	0.2	0.3
奈良	28	24	52	0.4	0.5	0.4	4.4	3.4	3.9	3.4	2.7	3.0	3.2	2.4	2.8	0.3	0.2	0.2
和歌山	34	26	60	0.7	0.7	0.7	7.7	5.3	6.4	4.3	4.3	4.2	3.5	3.8	3.6	0.3	0.3	0.3
鳥取	12	14	26	0.4	0.7	0.5	4.5	4.8	4.6	3.7	3.0	3.4	3.1	2.5	2.8	0.3	0.2	0.2
島根	22	15	37	0.6	0.6	0.6	6.7	4.3	5.4	4.9	2.6	3.8	3.7	2.0	2.8	0.4	0.2	0.3
岡山	58	52	110	0.7	0.8	0.7	6.4	5.3	5.8	4.3	4.3	4.2	3.5	4.2	3.8	0.3	0.3	0.3
広島	58	63	121	0.5	0.6	0.5	4.2	4.3	4.3	3.0	2.8	2.9	2.8	2.6	2.7	0.2	0.2	0.2
山口	43	34	77	0.6	0.7	0.6	6.6	4.7	5.6	4.3	3.1	3.7	3.6	2.9	3.2	0.3	0.3	0.3
徳島	15	10	25	0.4	0.4	0.4	4.3	2.6	3.4	2.8	2.0	2.4	2.5	1.8	2.1	0.3	0.1	0.2
香川県	18	27	45	0.4	0.8	0.5	3.9	5.4	4.7	2.8	3.7	3.2	2.8	3.5	3.2	0.3	0.3	0.3
愛媛	41	39	80	0.6	0.7	0.7	6.4	5.5	5.9	4.3	4.0	4.1	4.0	3.4	3.7	0.3	0.3	0.3
高知県	21	19	40	0.6	0.7	0.6	6.3	5.1	5.7	3.5	3.4	3.4	2.8	2.8	2.8	0.3	0.3	0.3
福岡	114	124	238	0.5	0.7	0.6	4.7	4.6	4.7	3.3	3.0	3.1	2.6	2.7	2.7	0.2	0.2	0.2
佐賀	20	24	44	0.5	0.8	0.6	5.2	5.6	5.4	3.6	2.6	3.1	3.0	1.8	2.4	0.3	0.3	0.3
長崎	34	30	64	0.5	0.6	0.5	5.4	4.2	4.8	3.4	3.1	3.2	2.8	2.7	2.7	0.3	0.3	0.3
熊本	41	51	92	0.5	0.8	0.7	4.9	5.5	5.2	3.3	3.2	3.2	2.8	2.7	2.8	0.3	0.3	0.3
大分	18	23	41	0.3	0.5	0.4	3.3	3.8	3.6	2.0	2.3	2.1	1.6	2.1	1.9	0.2	0.2	0.2
宮崎	27	37	64	0.6	1.0	0.8	5.3	6.5	5.9	4.2	4.1	4.1	3.7	4.0	3.9	0.3	0.3	0.3
鹿児島	45	46	91	0.6	0.8	0.7	5.9	5.4	5.6	4.4	3.3	3.8	3.4	2.6	3.0	0.3	0.3	0.3
沖縄	37	26	63	0.8	0.7	0.8	5.2	3.5	4.4	4.0	2.4	3.2	3.6	2.0	2.8	0.3	0.2	0.3
外国	12	5	17	2.6	1.6	2.2	.	.	.	.	.	.	.	.	.	.	.	.
不詳	6	4	10	2.5	4.7	3.0	.	.	.	.	.	.	.	.	.	.	.	.

\*1 総数は男女および性別不詳の合計

\*2 全国は北海道～沖縄の合計

表 21. 罹患数、部位割合 (%)、粗罹患率 (人口 10 万対)、年齢調整罹患率 (人口 10 万対)、累積罹患率 (%) : 都道府県別、性別

A. 上皮内がんを除く 甲状腺 C73

甲状腺 C73 2018年

都道府県	罹患数			部位割合			粗罹患率			年齢調整罹患率						累積罹患率(0-74歳)		
	男	女	総数 *1	男	女	総数 *1	男	女	総数 *1	日本人口			世界人口			男	女	総数 *1
										男	女	総数 *1	男	女	総数 *1			
全 国 *2	4,790	13,846	18,636	0.9	3.3	1.9	7.8	21.3	14.7	5.6	16.7	11.2	4.4	13.4	8.9	0.5	1.4	0.9
北海道	256	771	1,027	1.0	3.7	2.2	10.3	27.6	19.4	7.1	20.0	13.8	5.6	15.9	10.9	0.6	1.6	1.1
青森	45	116	161	0.7	2.3	1.4	7.6	17.3	12.7	5.0	11.8	8.5	3.8	9.3	6.6	0.4	1.0	0.7
岩手	22	92	114	0.4	2.1	1.1	3.7	14.3	9.2	2.1	13.0	7.4	1.6	10.4	5.9	0.2	1.0	0.6
宮城	80	220	300	0.8	2.8	1.7	7.1	18.6	13.0	4.6	15.1	9.8	3.6	12.1	7.8	0.4	1.2	0.8
秋田	27	110	137	0.5	2.6	1.4	5.9	21.2	14.0	3.8	16.1	10.0	2.9	13.1	8.0	0.3	1.3	0.8
山形	37	101	138	0.7	2.5	1.5	7.0	17.9	12.6	4.9	12.0	8.5	3.8	9.4	6.6	0.4	1.0	0.7
福島	60	207	267	0.7	3.1	1.7	6.5	22.0	14.3	4.8	18.5	11.4	3.9	15.8	9.6	0.4	1.5	0.9
茨城	115	239	354	0.9	2.7	1.6	8.0	16.6	12.3	5.3	13.1	9.1	4.1	10.3	7.1	0.4	1.1	0.7
栃木	68	175	243	0.8	2.8	1.7	7.0	17.9	12.5	5.1	13.8	9.4	4.0	10.8	7.3	0.4	1.1	0.7
群馬	61	135	196	0.7	2.2	1.3	6.3	13.7	10.0	4.4	11.2	7.7	3.5	9.0	6.2	0.4	0.9	0.6
埼玉	244	701	945	0.8	3.2	1.8	6.7	19.1	12.9	4.8	15.0	9.8	3.7	11.9	7.7	0.4	1.2	0.8
千葉	201	554	755	0.7	2.9	1.6	6.5	17.6	12.1	4.8	14.0	9.3	3.8	11.3	7.5	0.4	1.1	0.8
東京都	521	1,470	1,991	1.0	3.4	2.1	7.7	20.9	14.4	6.0	17.2	11.6	4.7	14.0	9.3	0.5	1.4	0.9
神奈川県	341	859	1,200	0.9	3.0	1.8	7.5	18.7	13.1	5.4	14.6	9.9	4.2	11.8	7.9	0.5	1.2	0.8
新潟	82	218	300	0.7	2.6	1.5	7.5	18.8	13.4	5.3	14.1	9.7	4.1	11.3	7.7	0.5	1.1	0.8
富山	45	123	168	0.9	3.0	1.8	8.8	22.7	16.0	5.4	17.8	11.5	4.0	14.4	9.1	0.5	1.4	0.9
石川	52	135	187	1.0	3.4	2.0	9.4	22.9	16.3	6.9	19.6	13.2	5.6	16.3	10.8	0.6	1.6	1.1
福井	35	106	141	1.0	4.2	2.4	9.3	26.6	18.2	7.5	19.0	13.3	5.9	15.6	10.7	0.6	1.7	1.2
山梨	36	73	109	1.0	2.8	1.7	9.0	17.5	13.3	6.5	14.3	10.4	5.2	11.4	8.3	0.5	1.1	0.8
長野	84	230	314	0.9	3.3	1.9	8.3	21.8	15.2	6.1	17.4	11.7	4.9	14.1	9.4	0.5	1.4	0.9
岐阜	66	191	257	0.7	2.8	1.6	6.8	18.6	12.9	5.1	14.6	9.9	4.0	11.7	7.9	0.4	1.2	0.8
静岡県	117	343	460	0.7	2.9	1.7	6.5	18.5	12.6	4.5	15.0	9.6	3.5	12.0	7.7	0.4	1.2	0.8
愛知県	222	572	794	0.8	2.7	1.6	5.9	15.2	10.5	4.5	12.1	8.2	3.5	9.6	6.5	0.4	1.0	0.7
三重	63	184	247	0.8	3.1	1.8	7.2	20.1	13.8	5.3	14.8	10.1	4.1	12.0	8.0	0.5	1.2	0.8
滋賀	63	152	215	1.1	3.5	2.1	9.0	21.3	15.2	6.4	15.9	11.1	5.0	12.6	8.8	0.6	1.3	0.9
京都	104	311	415	0.9	3.5	2.0	8.4	23.0	16.0	6.3	17.5	12.1	4.9	14.1	9.6	0.5	1.4	1.0
大阪府	365	1,129	1,494	0.9	3.7	2.1	8.6	24.6	17.0	6.2	19.0	12.8	4.8	15.2	10.1	0.5	1.5	1.0
兵庫県	280	820	1,100	1.1	4.2	2.5	10.7	28.6	20.1	7.9	21.5	14.9	6.2	17.2	11.9	0.7	1.8	1.2
奈良	72	232	304	1.1	4.6	2.6	11.4	32.8	22.7	7.2	24.9	16.5	5.4	20.0	13.0	0.6	2.0	1.3
和歌山	37	124	161	0.8	3.4	1.9	8.4	25.1	17.2	4.7	18.4	11.7	3.5	14.9	9.4	0.4	1.5	1.0
鳥取	25	62	87	0.9	3.0	1.7	9.3	21.2	15.5	6.7	17.1	11.9	5.2	14.0	9.5	0.6	1.4	1.0
島根	37	95	132	1.0	3.6	2.1	11.3	27.0	19.4	7.8	21.2	14.4	6.1	17.4	11.7	0.6	1.8	1.2
岡山	78	217	295	0.9	3.3	1.9	8.6	22.0	15.5	6.2	16.6	11.5	4.8	13.1	9.0	0.5	1.4	1.0
広島	127	396	523	1.0	4.1	2.3	9.3	27.3	18.6	6.1	20.9	13.5	4.7	16.8	10.7	0.5	1.7	1.1
山口	54	149	203	0.8	2.9	1.7	8.3	20.7	14.8	6.5	15.7	11.2	5.5	12.8	9.2	0.5	1.3	0.9
徳島	26	85	111	0.8	3.3	1.8	7.4	22.1	15.1	5.9	18.6	12.3	4.8	16.0	10.4	0.5	1.5	1.0
香川県	50	135	185	1.0	4.0	2.2	10.7	27.2	19.2	6.8	23.1	14.9	5.3	18.8	11.9	0.6	1.8	1.2
愛媛	60	187	247	0.9	3.5	2.0	9.4	26.2	18.3	7.0	20.2	13.8	5.5	16.3	11.0	0.5	1.7	1.1
高知県	28	84	112	0.8	3.1	1.8	8.4	22.5	15.9	5.5	14.9	10.3	4.2	11.7	8.0	0.5	1.2	0.8
福岡	182	585	767	0.8	3.2	1.9	7.5	21.7	15.0	5.7	16.6	11.4	4.5	13.4	9.1	0.5	1.4	0.9
佐賀	30	81	111	0.8	2.7	1.6	7.7	18.8	13.5	5.1	13.8	9.6	3.8	10.7	7.4	0.5	1.1	0.8
長崎	41	124	165	0.6	2.3	1.3	6.5	17.5	12.3	4.5	12.7	8.8	3.5	10.3	7.0	0.4	1.1	0.8
熊本	78	294	372	1.0	4.8	2.7	9.4	31.7	21.2	6.9	27.9	17.7	5.4	22.6	14.2	0.6	2.2	1.4
大分	50	182	232	0.9	4.3	2.4	9.2	30.2	20.3	7.0	25.2	16.3	5.3	20.4	13.0	0.5	2.1	1.3
宮崎	43	183	226	0.9	4.8	2.7	8.4	32.0	20.9	6.5	25.8	16.5	5.1	20.8	13.2	0.5	2.1	1.4
鹿児島	44	196	240	0.6	3.4	1.8	5.8	22.9	14.9	3.4	18.8	11.4	2.5	15.3	9.1	0.3	1.5	0.9
沖縄	36	98	134	0.8	2.6	1.6	5.1	13.3	9.3	4.0	10.9	7.5	3.2	8.5	5.9	0.3	0.9	0.6
外国	8	23	31	1.8	7.4	4.1	.	.	.	.	.	.	.	.	.	.	.	.
不詳	2	3	5	0.8	3.5	1.5	.	.	.	.	.	.	.	.	.	.	.	.

\*1 総数は男女および性別不詳の合計

\*2 全国は北海道～沖縄の合計

表 21. 罹患数、部位割合(%)、粗罹患率(人口10万対)、年齢調整罹患率(人口10万対)、累積罹患率(%)：都道府県別、性別

## A. 上皮内がんを除く 悪性リンパ腫 C81-C85 C96

悪性リンパ腫 C81-C85 C96 2018年

都道府県	罹患数			部位割合			粗罹患率			年齢調整罹患率						累積罹患率(0-74歳)		
	男	女	総数 *1	男	女	総数 *1	男	女	総数 *1	日本人口			世界人口			男	女	総数 *1
										男	女	総数 *1	男	女	総数 *1			
全 国 *2	19,106	16,670	35,782	3.4	4.0	3.6	31.1	25.7	28.3	17.0	12.6	14.6	12.6	9.5	11.0	1.4	1.1	1.2
北海道	881	875	1,756	3.4	4.2	3.8	35.4	31.3	33.2	17.7	14.4	15.8	13.0	11.1	11.9	1.5	1.2	1.3
青森	171	174	345	2.6	3.4	3.0	28.8	26.0	27.3	15.1	12.9	13.8	11.1	9.9	10.4	1.2	1.1	1.2
岩手	176	191	367	3.1	4.3	3.7	29.4	29.7	29.6	14.4	12.6	13.4	10.7	9.3	10.0	1.2	1.1	1.1
宮城	323	249	572	3.2	3.1	3.2	28.5	21.0	24.7	15.7	10.5	13.0	11.9	7.8	9.7	1.4	0.9	1.2
秋田	167	145	312	3.0	3.5	3.2	36.2	27.9	31.8	15.3	12.4	13.5	11.0	9.6	10.1	1.3	1.0	1.1
山形	168	147	315	3.1	3.7	3.3	31.9	26.0	28.9	17.0	10.7	13.8	13.3	8.0	10.6	1.4	0.9	1.2
福島	263	239	502	2.9	3.6	3.2	28.5	25.4	26.9	14.5	10.7	12.5	10.9	8.0	9.4	1.1	0.9	1.0
茨城	452	347	799	3.5	3.9	3.6	31.5	24.1	27.8	16.9	11.8	14.2	12.9	8.8	10.8	1.5	1.0	1.2
栃木	274	238	512	3.2	3.9	3.5	28.3	24.4	26.3	15.5	11.8	13.6	11.7	9.1	10.3	1.3	1.0	1.2
群馬	255	231	486	2.9	3.8	3.3	26.4	23.4	24.9	14.7	12.0	13.2	11.3	9.3	10.3	1.3	1.0	1.2
埼玉	1,023	773	1,797	3.4	3.6	3.5	28.0	21.1	24.5	15.4	11.1	13.1	11.3	8.5	9.8	1.2	1.0	1.1
千葉	958	749	1,707	3.5	3.9	3.6	30.9	23.8	27.3	17.5	12.1	14.7	13.3	9.1	11.1	1.5	1.0	1.3
東京都	1,791	1,650	3,442	3.4	3.8	3.6	26.3	23.5	24.9	16.9	12.8	14.7	12.8	9.7	11.2	1.3	1.1	1.2
神奈川県	1,320	1,088	2,408	3.5	3.9	3.6	28.8	23.6	26.2	16.8	12.9	14.7	12.3	9.7	10.9	1.4	1.1	1.2
新潟	338	295	633	2.9	3.5	3.2	31.1	25.5	28.2	15.4	11.0	13.0	11.8	8.1	9.9	1.2	0.9	1.1
富山	180	170	350	3.5	4.2	3.8	35.3	31.4	33.3	16.8	13.0	14.7	11.9	9.7	10.7	1.3	1.2	1.3
石川	214	169	383	4.0	4.3	4.1	38.6	28.7	33.5	21.5	12.5	16.8	16.4	9.0	12.6	1.8	1.0	1.4
福井	128	128	256	3.7	5.1	4.3	34.0	32.2	33.1	18.3	15.3	16.7	13.8	11.6	12.7	1.5	1.4	1.5
山梨	125	86	211	3.4	3.3	3.4	31.3	20.6	25.8	16.6	11.4	13.8	12.3	9.2	10.6	1.3	1.0	1.2
長野	367	295	662	3.9	4.2	4.0	36.5	27.9	32.1	17.8	13.6	15.5	13.6	10.7	12.0	1.6	1.1	1.3
岐阜	353	281	634	3.8	4.2	4.0	36.5	27.3	31.7	19.3	13.2	16.0	15.0	9.8	12.3	1.6	1.1	1.4
静岡県	518	421	939	3.3	3.6	3.4	28.7	22.7	25.7	14.8	10.9	12.7	10.8	8.4	9.5	1.3	0.9	1.1
愛知県	1,117	872	1,989	3.9	4.2	4.0	29.6	23.1	26.4	17.6	12.5	14.8	13.0	9.5	11.1	1.4	1.0	1.2
三重	281	254	536	3.5	4.3	3.9	32.2	27.7	29.9	17.5	13.2	15.3	13.1	9.7	11.3	1.4	1.1	1.3
滋賀	231	176	407	3.9	4.1	4.0	33.1	24.6	28.8	19.2	11.6	15.3	14.2	8.7	11.4	1.6	1.0	1.3
京都	480	360	840	4.0	4.0	4.0	38.8	26.6	32.4	20.3	12.1	15.8	15.4	8.7	11.8	1.8	1.0	1.4
大阪府	1,296	1,205	2,501	3.3	4.0	3.6	30.6	26.3	28.4	17.1	13.0	14.8	12.7	9.6	11.0	1.4	1.1	1.2
兵庫県	884	752	1,636	3.5	3.9	3.7	33.8	26.2	29.8	17.4	12.3	14.6	12.7	9.3	10.8	1.4	1.1	1.2
奈良	258	229	487	3.9	4.5	4.1	40.9	32.3	36.4	19.4	14.7	16.8	13.9	11.2	12.4	1.5	1.3	1.4
和歌山	164	139	304	3.4	3.8	3.6	37.3	28.1	32.5	18.4	13.2	15.5	14.1	10.3	12.0	1.4	1.1	1.3
鳥取	92	74	166	3.2	3.5	3.3	34.3	25.3	29.6	15.6	11.3	13.1	11.5	9.0	10.0	1.3	1.0	1.1
島根	121	114	235	3.3	4.3	3.8	36.9	32.4	34.6	17.3	11.8	14.4	12.7	8.5	10.5	1.5	1.1	1.3
岡山	338	295	633	3.9	4.5	4.2	37.1	29.9	33.4	20.5	15.2	17.7	15.5	11.8	13.5	1.6	1.3	1.5
広島	466	450	916	3.6	4.6	4.1	34.1	31.0	32.5	17.9	15.4	16.5	13.2	11.6	12.3	1.5	1.3	1.4
山口	210	226	436	3.1	4.3	3.6	32.3	31.4	31.8	15.1	13.6	14.2	11.2	10.2	10.6	1.3	1.1	1.2
徳島	107	114	221	3.1	4.4	3.7	30.5	29.6	30.0	14.4	11.4	12.8	10.7	8.3	9.4	1.2	1.0	1.1
香川	191	157	348	3.9	4.7	4.2	41.0	31.7	36.2	20.1	14.4	17.0	14.7	10.7	12.6	1.6	1.2	1.4
愛媛	210	244	454	3.0	4.6	3.7	32.9	34.2	33.6	16.5	15.2	15.8	12.2	11.7	11.8	1.4	1.2	1.3
高知	113	119	232	3.1	4.4	3.7	33.9	31.9	32.9	15.3	12.5	13.7	10.8	9.2	9.9	1.2	1.0	1.1
福岡	762	748	1,510	3.4	4.1	3.7	31.5	27.8	29.6	18.1	14.1	15.8	13.4	10.6	11.9	1.4	1.2	1.3
佐賀	140	104	244	3.6	3.5	3.5	36.1	24.1	29.8	19.1	13.0	15.7	14.5	10.0	12.1	1.5	1.1	1.3
長崎	221	212	433	3.1	3.9	3.5	35.0	29.9	32.3	16.7	13.7	14.9	12.2	10.7	11.3	1.4	1.1	1.2
熊本	269	247	517	3.5	4.0	3.7	32.4	26.6	29.4	17.2	13.2	14.9	12.8	10.1	11.3	1.4	1.1	1.3
大分	200	189	389	3.8	4.4	4.1	36.9	31.4	34.0	16.5	14.7	15.3	11.5	11.1	11.1	1.2	1.3	1.2
宮崎	140	120	261	3.0	3.2	3.1	27.5	21.0	24.1	13.8	9.5	11.5	10.7	7.3	8.9	1.2	0.7	0.9
鹿児島	234	199	433	3.1	3.5	3.3	30.9	23.2	26.8	15.6	11.0	13.1	12.1	8.6	10.2	1.2	0.9	1.0
沖縄	136	130	266	3.0	3.4	3.2	19.1	17.7	18.4	12.5	9.9	11.2	9.7	7.4	8.5	1.0	0.7	0.9
外国	17	9	26	3.7	2.9	3.4	.	.	.	.	.	.	.	.	.	.	.	.
不詳	8	2	10	3.3	2.4	3.0	.	.	.	.	.	.	.	.	.	.	.	.

\*1 総数は男女および性別不詳の合計

\*2 全国は北海道～沖縄の合計



表 21. 罹患数、部位割合 (%)、粗罹患率 (人口 10 万対)、年齢調整罹患率 (人口 10 万対)、累積罹患率 (%) : 都道府県別、性別

A. 上皮内がんを除く 多発性骨髄腫 C88-C90

多発性骨髄腫 C88-C90 2018年

都道府県	罹患数			部位割合			粗罹患率			年齢調整罹患率						累積罹患率(0-74歳)		
	男	女	総数 *1	男	女	総数 *1	男	女	総数 *1	日本人口			世界人口			男	女	総数 *1
										男	女	総数 *1	男	女	総数 *1			
全 国 *2	4,126	3,639	7,765	0.7	0.9	0.8	6.7	5.6	6.1	3.3	2.3	2.7	2.3	1.6	1.9	0.3	0.2	0.2
北海道	172	183	355	0.7	0.9	0.8	6.9	6.5	6.7	3.1	2.3	2.7	2.2	1.6	1.8	0.2	0.2	0.2
青森	41	35	76	0.6	0.7	0.7	6.9	5.2	6.0	3.0	2.1	2.5	2.2	1.5	1.8	0.3	0.2	0.2
岩手	39	36	75	0.7	0.8	0.7	6.5	5.6	6.0	2.5	2.2	2.3	1.7	1.6	1.6	0.2	0.2	0.2
宮城	70	68	138	0.7	0.9	0.8	6.2	5.7	6.0	3.1	2.3	2.7	2.3	1.6	1.9	0.3	0.2	0.2
秋田	42	38	80	0.7	0.9	0.8	9.1	7.3	8.2	3.7	2.3	3.0	2.6	1.5	2.0	0.3	0.2	0.2
山形	33	37	70	0.6	0.9	0.7	6.3	6.5	6.4	2.8	2.2	2.5	2.1	1.4	1.7	0.2	0.1	0.2
福島	57	60	117	0.6	0.9	0.7	6.2	6.4	6.3	2.9	2.2	2.5	2.0	1.5	1.8	0.2	0.2	0.2
茨城	100	103	203	0.8	1.1	0.9	7.0	7.1	7.1	3.4	2.5	3.0	2.4	1.7	2.0	0.3	0.2	0.3
栃木	81	47	128	1.0	0.8	0.9	8.4	4.8	6.6	4.3	1.8	3.0	3.0	1.2	2.1	0.4	0.2	0.3
群馬	61	58	119	0.7	0.9	0.8	6.3	5.9	6.1	2.9	2.3	2.6	2.0	1.6	1.8	0.3	0.2	0.2
埼玉	218	187	405	0.7	0.9	0.8	6.0	5.1	5.5	3.1	2.5	2.7	2.1	1.8	1.9	0.3	0.2	0.2
千葉	208	205	413	0.8	1.1	0.9	6.7	6.5	6.6	3.3	2.7	3.0	2.3	1.9	2.1	0.3	0.2	0.2
東京都	358	295	653	0.7	0.7	0.7	5.3	4.2	4.7	3.0	2.0	2.5	2.1	1.5	1.7	0.2	0.2	0.2
神奈川県	240	216	456	0.6	0.8	0.7	5.2	4.7	5.0	2.7	2.3	2.5	1.9	1.6	1.7	0.2	0.2	0.2
新潟	82	73	155	0.7	0.9	0.8	7.5	6.3	6.9	3.2	2.2	2.7	2.2	1.5	1.8	0.3	0.2	0.2
富山	43	36	79	0.8	0.9	0.9	8.4	6.7	7.5	3.9	2.3	3.0	2.8	1.7	2.2	0.3	0.2	0.3
石川	44	39	83	0.8	1.0	0.9	7.9	6.6	7.2	3.6	2.4	3.0	2.6	1.6	2.1	0.3	0.2	0.3
福井	27	29	56	0.8	1.2	0.9	7.2	7.3	7.2	3.0	2.3	2.6	1.9	1.5	1.7	0.2	0.2	0.2
山梨	32	14	46	0.9	0.5	0.7	8.0	3.4	5.6	3.6	0.9	2.2	2.4	0.6	1.5	0.3	0.1	0.2
長野	87	59	146	0.9	0.8	0.9	8.6	5.6	7.1	3.7	2.1	2.9	2.6	1.5	2.0	0.4	0.2	0.3
岐阜	89	77	166	1.0	1.1	1.0	9.2	7.5	8.3	4.3	2.6	3.4	3.0	1.8	2.4	0.3	0.2	0.3
静岡県	125	115	240	0.8	1.0	0.9	6.9	6.2	6.6	3.0	2.8	2.8	2.1	2.0	2.0	0.2	0.2	0.2
愛知県	253	192	445	0.9	0.9	0.9	6.7	5.1	5.9	3.6	2.3	2.9	2.4	1.6	2.0	0.3	0.2	0.2
三重	66	53	119	0.8	0.9	0.9	7.6	5.8	6.6	3.4	2.0	2.7	2.2	1.3	1.7	0.3	0.1	0.2
滋賀	42	39	81	0.7	0.9	0.8	6.0	5.5	5.7	3.0	2.4	2.7	2.1	1.7	1.9	0.2	0.2	0.2
京都	98	68	166	0.8	0.8	0.8	7.9	5.0	6.4	3.4	2.0	2.6	2.3	1.4	1.8	0.3	0.2	0.2
大阪府	256	208	464	0.6	0.7	0.7	6.0	4.5	5.3	3.1	1.9	2.4	2.2	1.3	1.7	0.3	0.2	0.2
兵庫県	175	144	319	0.7	0.7	0.7	6.7	5.0	5.8	3.3	2.1	2.6	2.3	1.5	1.9	0.3	0.2	0.2
奈良	52	46	98	0.8	0.9	0.8	8.2	6.5	7.3	3.6	2.8	3.1	2.6	2.0	2.2	0.3	0.3	0.3
和歌山	30	27	57	0.6	0.7	0.7	6.8	5.5	6.1	3.1	2.4	2.7	2.1	1.7	1.9	0.2	0.2	0.2
鳥取	14	26	40	0.5	1.2	0.8	5.2	8.9	7.1	2.4	3.4	2.9	1.6	2.3	2.0	0.2	0.3	0.2
島根	21	26	47	0.6	1.0	0.8	6.4	7.4	6.9	2.5	2.1	2.3	1.8	1.3	1.5	0.2	0.2	0.2
岡山	66	45	111	0.8	0.7	0.7	7.2	4.6	5.8	3.5	1.4	2.4	2.6	0.9	1.7	0.3	0.1	0.2
広島	97	91	188	0.8	0.9	0.8	7.1	6.3	6.7	3.5	2.6	3.0	2.4	1.8	2.1	0.3	0.2	0.2
山口	54	41	95	0.8	0.8	0.8	8.3	5.7	6.9	2.9	2.0	2.3	1.8	1.4	1.5	0.2	0.2	0.2
徳島	31	26	57	0.9	1.0	0.9	8.8	6.8	7.7	4.2	2.2	3.1	2.9	1.5	2.2	0.3	0.1	0.2
香川	46	30	76	0.9	0.9	0.9	9.9	6.0	7.9	3.9	1.6	2.7	2.6	1.0	1.8	0.3	0.1	0.2
愛媛	50	58	108	0.7	1.1	0.9	7.8	8.1	8.0	3.4	2.9	3.1	2.4	2.0	2.2	0.3	0.2	0.3
高知	21	29	50	0.6	1.1	0.8	6.3	7.8	7.1	2.6	2.3	2.5	1.8	1.7	1.7	0.2	0.2	0.2
福岡	180	158	338	0.8	0.9	0.8	7.5	5.9	6.6	3.8	2.2	2.9	2.7	1.6	2.1	0.3	0.2	0.3
佐賀	31	25	56	0.8	0.8	0.8	8.0	5.8	6.8	3.8	2.3	2.9	2.6	1.7	2.1	0.3	0.2	0.2
長崎	53	48	101	0.8	0.9	0.8	8.4	6.8	7.5	3.9	2.2	3.0	2.8	1.5	2.1	0.3	0.2	0.3
熊本	74	73	147	1.0	1.2	1.1	8.9	7.9	8.4	4.0	2.7	3.3	2.7	1.8	2.2	0.3	0.2	0.2
大分	39	47	86	0.7	1.1	0.9	7.2	7.8	7.5	3.2	2.3	2.7	2.2	1.6	1.9	0.2	0.2	0.2
宮崎	48	44	92	1.0	1.2	1.1	9.4	7.7	8.5	4.2	2.8	3.4	2.9	1.9	2.3	0.3	0.2	0.3
鹿児島	51	56	107	0.7	1.0	0.8	6.7	6.5	6.6	2.7	2.4	2.5	1.9	1.7	1.8	0.2	0.2	0.2
沖縄	29	29	58	0.6	0.8	0.7	4.1	3.9	4.0	2.2	1.9	2.0	1.5	1.2	1.3	0.1	0.1	0.1
外国	1	2	3	0.2	0.6	0.4	.	.	.	.	.	.	.	.	.	.	.	.
不詳	0	0	0	0.0	0.0	0.0	.	.	.	.	.	.	.	.	.	.	.	.

\*1 総数は男女および性別不詳の合計

\*2 全国は北海道～沖縄の合計

表 21. 罹患数、部位割合(%)、粗罹患率(人口10万対)、年齢調整罹患率(人口10万対)、累積罹患率(%)：都道府県別、性別  
A. 上皮内がんを除く 白血病 C91-C95

白血病 C91-C95 2018年

都道府県	罹患数			部位割合			粗罹患率			年齢調整罹患率						累積罹患率(0-74歳)		
	男	女	総数 *1	男	女	総数 *1	男	女	総数 *1	日本人口			世界人口			男	女	総数 *1
										男	女	総数 *1	男	女	総数 *1			
全 国 *2	8,359	5,928	14,287	1.5	1.4	1.5	13.6	9.1	11.3	9.0	5.8	7.4	7.9	5.3	6.5	0.7	0.5	0.6
北海道	377	282	659	1.5	1.4	1.4	15.1	10.1	12.5	9.8	6.5	8.0	8.6	5.9	7.2	0.7	0.5	0.6
青森	84	64	148	1.3	1.2	1.3	14.2	9.6	11.7	9.0	7.1	7.9	8.0	6.5	7.2	0.7	0.5	0.6
岩手	85	66	151	1.5	1.5	1.5	14.2	10.3	12.2	8.6	5.7	7.1	7.7	4.6	6.1	0.7	0.4	0.6
宮城	121	101	222	1.2	1.3	1.2	10.7	8.5	9.6	6.7	5.0	5.8	5.3	4.5	4.9	0.6	0.4	0.5
秋田	70	52	122	1.2	1.3	1.2	15.2	10.0	12.4	9.5	6.4	7.8	8.4	5.5	6.9	0.8	0.5	0.6
山形	68	52	120	1.2	1.3	1.3	12.9	9.2	11.0	7.0	5.6	6.2	5.6	5.0	5.3	0.6	0.4	0.5
福島	116	104	220	1.3	1.6	1.4	12.6	11.1	11.8	7.9	7.1	7.4	7.0	6.4	6.7	0.7	0.5	0.6
茨城	198	116	314	1.5	1.3	1.4	13.8	8.0	10.9	9.8	4.9	7.4	8.7	4.2	6.5	0.8	0.4	0.6
栃木	122	85	207	1.4	1.4	1.4	12.6	8.7	10.6	8.6	5.6	7.1	7.6	4.9	6.3	0.7	0.4	0.5
群馬	119	78	197	1.4	1.3	1.3	12.3	7.9	10.1	8.1	5.0	6.5	6.9	4.6	5.7	0.6	0.4	0.5
埼玉	431	261	692	1.4	1.2	1.3	11.8	7.1	9.4	8.5	5.3	6.9	7.6	5.1	6.3	0.6	0.4	0.5
千葉	375	261	636	1.4	1.3	1.4	12.1	8.3	10.2	8.5	5.5	7.0	7.9	5.0	6.4	0.7	0.4	0.5
東京	769	506	1,275	1.5	1.2	1.3	11.3	7.2	9.2	8.5	5.2	6.8	7.4	4.8	6.0	0.7	0.4	0.5
神奈川	579	367	946	1.5	1.3	1.4	12.7	8.0	10.3	9.0	5.5	7.2	7.8	5.0	6.4	0.7	0.4	0.6
新潟	129	101	230	1.1	1.2	1.1	11.9	8.7	10.2	8.0	4.2	6.1	7.8	3.5	5.7	0.6	0.3	0.5
富山	73	47	120	1.4	1.2	1.3	14.3	8.7	11.4	9.3	4.9	7.0	8.6	3.6	6.1	0.8	0.3	0.5
石川	64	52	116	1.2	1.3	1.2	11.5	8.8	10.1	7.1	5.1	6.0	6.4	4.3	5.3	0.6	0.4	0.5
福井	52	33	85	1.5	1.3	1.4	13.8	8.3	11.0	9.1	5.1	7.1	7.8	4.3	6.1	0.7	0.4	0.5
山梨	36	32	68	1.0	1.2	1.1	9.0	7.7	8.3	7.0	4.2	5.6	7.1	4.0	5.6	0.5	0.3	0.4
長野	126	85	211	1.3	1.2	1.3	12.5	8.0	10.2	7.2	4.8	5.9	6.1	4.5	5.2	0.5	0.4	0.4
岐阜	131	126	257	1.4	1.9	1.6	13.5	12.2	12.9	9.1	7.6	8.4	7.9	6.6	7.2	0.7	0.6	0.7
静岡	264	179	443	1.7	1.5	1.6	14.6	9.6	12.1	9.2	6.2	7.6	7.9	5.8	6.8	0.7	0.5	0.6
愛知	481	312	793	1.7	1.5	1.6	12.8	8.3	10.5	8.9	5.5	7.2	7.7	4.9	6.3	0.7	0.4	0.6
三重	119	84	203	1.5	1.4	1.5	13.6	9.2	11.3	9.1	4.8	6.9	8.0	4.1	6.1	0.7	0.4	0.6
滋賀	84	53	137	1.4	1.2	1.3	12.1	7.4	9.7	8.0	4.7	6.3	6.7	3.7	5.2	0.6	0.4	0.5
京都	188	134	322	1.6	1.5	1.5	15.2	9.9	12.4	10.0	7.4	8.6	8.9	7.0	7.9	0.8	0.6	0.7
大阪	563	396	959	1.4	1.3	1.4	13.3	8.6	10.9	8.8	5.9	7.2	7.4	5.5	6.4	0.7	0.5	0.6
兵庫	382	264	646	1.5	1.4	1.4	14.6	9.2	11.8	9.5	6.1	7.7	8.0	5.6	6.7	0.8	0.5	0.6
奈良	96	79	175	1.4	1.6	1.5	15.2	11.2	13.1	8.7	7.9	8.2	7.4	7.7	7.5	0.7	0.6	0.7
和歌山	62	27	89	1.3	0.7	1.0	14.1	5.5	9.5	8.2	3.5	5.7	7.1	3.4	5.1	0.6	0.3	0.4
山取	40	28	68	1.4	1.3	1.4	14.9	9.6	12.1	10.2	5.8	8.0	9.5	6.0	7.7	0.8	0.4	0.6
島根	55	32	87	1.5	1.2	1.4	16.8	9.1	12.8	10.8	3.8	7.3	9.6	3.4	6.6	0.9	0.3	0.6
岡山	128	96	224	1.5	1.5	1.5	14.0	9.7	11.8	8.5	6.0	7.1	6.9	5.3	6.1	0.7	0.5	0.6
広島	195	137	332	1.5	1.4	1.5	14.3	9.4	11.8	8.7	6.0	7.2	7.0	5.4	6.1	0.7	0.5	0.6
山口	84	64	148	1.2	1.2	1.2	12.9	8.9	10.8	8.6	4.8	6.6	7.9	4.4	6.1	0.7	0.4	0.5
徳島	36	30	66	1.1	1.2	1.1	10.3	7.8	9.0	7.0	4.9	5.9	6.8	4.8	5.8	0.6	0.4	0.5
香川	66	48	114	1.3	1.4	1.4	14.2	9.7	11.9	8.5	7.1	7.7	7.3	6.6	6.9	0.7	0.5	0.6
愛媛	110	78	188	1.6	1.5	1.5	17.2	10.9	13.9	9.5	6.1	7.6	8.0	5.3	6.5	0.8	0.5	0.6
高知	45	37	82	1.2	1.4	1.3	13.5	9.9	11.6	8.9	5.1	7.0	7.3	3.7	5.5	0.7	0.3	0.5
福岡	388	275	663	1.8	1.5	1.6	16.1	10.2	13.0	10.8	6.6	8.5	9.4	6.4	7.8	0.8	0.5	0.7
佐賀	74	45	119	1.9	1.5	1.7	19.1	10.4	14.5	11.9	6.2	8.9	10.4	5.4	7.8	0.9	0.5	0.7
長崎	132	131	263	1.9	2.4	2.1	20.9	18.5	19.6	11.5	8.9	10.1	9.5	7.9	8.6	0.9	0.7	0.8
熊本	146	128	274	1.9	2.1	2.0	17.6	13.8	15.6	12.6	7.4	10.0	12.0	6.7	9.4	1.0	0.6	0.8
大分	113	73	186	2.1	1.7	1.9	20.8	12.1	16.3	10.5	6.1	8.1	8.5	5.0	6.6	0.8	0.4	0.6
宮崎	95	83	178	2.0	2.2	2.1	18.7	14.5	16.5	11.4	7.3	9.3	10.3	6.4	8.3	0.9	0.6	0.8
鹿児島	164	164	328	2.2	2.9	2.5	21.6	19.2	20.3	13.2	9.8	11.4	11.0	8.8	9.8	1.1	0.7	0.9
沖縄	124	80	204	2.7	2.1	2.4	17.4	10.9	14.1	12.2	6.7	9.4	9.9	5.7	7.7	0.9	0.6	0.8
外 国	8	5	13	1.8	1.6	1.7	-	-	-	-	-	-	-	-	-	-	-	-
不 詳	5	0	5	2.1	0.0	1.5	-	-	-	-	-	-	-	-	-	-	-	-

\*1 総数は男女および性別不詳の合計

\*2 全国は北海道～沖縄の合計

表 21. 罹患数、部位割合 (%)、粗罹患率 (人口 10 万対)、年齢調整罹患率 (人口 10 万対)、累積罹患率 (%) : 都道府県別、性別

B. 上皮内がんを含む 全部位 C00-C96 D00-D09

全部位 C00-C96 D00-D09 2018年

都道府県	罹患数			部位割合			粗罹患率			年齢調整罹患率						累積罹患率(0-74歳)		
	男	女	総数 *1	男	女	総数 *1	男	女	総数 *1	日本人口			世界人口			男	女	総数 *1
										男	女	総数 *1	男	女	総数 *1			
全 国 *2	613,837	485,309	1,099,146	100.0	100.0	100.0	997.6	747.7	869.3	494.2	420.6	447.3	350.0	319.2	328.2	41.8	34.2	37.6
北海道	28,470	23,843	52,313	100.0	100.0	100.0	1,143.8	852.4	989.7	521.4	453.1	475.2	370.5	344.4	350.1	44.2	36.9	40.0
青 森	7,276	5,982	13,258	100.0	100.0	100.0	1,227.0	892.8	1,049.7	551.4	464.7	493.9	392.7	355.8	365.6	47.4	37.6	41.9
岩 手	6,104	4,926	11,031	100.0	100.0	100.0	1,020.7	766.1	888.9	452.6	394.6	413.1	322.4	299.4	304.5	38.8	31.7	34.9
宮 城	11,153	9,163	20,316	100.0	100.0	100.0	985.2	773.9	877.2	494.9	436.8	456.5	350.3	330.2	334.5	42.2	35.5	38.6
秋 田	6,153	4,693	10,846	100.0	100.0	100.0	1,334.7	902.5	1,105.6	550.4	431.5	477.2	392.4	328.2	352.0	46.7	34.9	40.3
山 形	6,019	4,630	10,649	100.0	100.0	100.0	1,144.3	819.5	976.1	489.8	419.3	444.7	347.2	319.3	327.2	41.2	33.2	37.0
福 島	9,816	7,363	17,179	100.0	100.0	100.0	1,063.5	782.5	921.6	481.5	404.2	432.9	339.5	307.6	317.2	40.4	32.9	36.5
茨 城	14,301	10,150	24,452	100.0	100.0	100.0	996.6	703.9	849.9	481.4	394.2	429.1	341.9	298.7	314.4	40.8	32.1	36.1
栃 木	9,160	7,031	16,191	100.0	100.0	100.0	945.3	719.7	832.0	466.9	411.4	429.9	330.4	313.5	315.9	39.4	33.5	36.2
群 馬	9,359	6,909	16,269	100.0	100.0	100.0	969.8	700.0	833.5	461.6	387.3	415.3	327.1	293.4	304.3	39.6	31.9	35.4
埼 玉	33,489	24,741	58,234	100.0	100.0	100.0	915.5	673.8	794.5	474.4	399.7	428.1	336.0	302.9	313.4	40.3	32.7	36.1
千 葉	30,146	22,226	52,372	100.0	100.0	100.0	970.9	705.6	837.3	487.1	405.4	437.9	345.9	306.4	320.6	41.5	33.2	37.0
東 京	57,902	50,007	107,911	100.0	100.0	100.0	851.2	712.4	780.7	500.3	441.7	460.4	354.7	334.7	338.1	42.3	35.9	38.7
京 奈 川	42,166	32,564	74,732	100.0	100.0	100.0	921.5	707.8	814.3	496.1	418.0	447.3	349.7	315.6	326.4	41.9	34.3	37.7
山 埼	13,030	9,584	22,614	100.0	100.0	100.0	1,197.6	828.3	1,007.3	540.0	430.7	474.5	385.2	327.1	349.4	46.4	34.5	40.1
新 山	5,599	4,631	10,230	100.0	100.0	100.0	1,097.8	856.0	973.4	488.5	434.1	448.5	343.4	330.4	328.7	40.9	35.1	37.5
富 石	5,848	4,386	10,234	100.0	100.0	100.0	1,053.7	744.7	894.6	516.4	383.8	438.7	367.2	287.9	320.5	44.1	31.0	37.1
福 井	3,824	2,903	6,727	100.0	100.0	100.0	1,017.0	729.4	869.1	484.1	402.6	434.3	343.2	308.0	320.0	40.8	32.5	36.4
山 梨	4,022	2,956	6,978	100.0	100.0	100.0	1,005.7	708.9	854.1	464.1	390.9	419.6	331.3	297.4	309.5	39.6	32.4	35.8
長 野	10,490	8,181	18,671	100.0	100.0	100.0	1,042.7	774.0	905.0	461.9	419.9	432.3	328.0	322.1	319.5	39.0	33.7	36.0
岐 阜	10,129	7,815	17,944	100.0	100.0	100.0	1,046.4	759.5	898.5	490.7	416.5	444.6	348.8	314.8	326.1	41.4	33.6	37.2
静 岡	17,424	13,319	30,743	100.0	100.0	100.0	966.4	717.6	840.2	455.3	398.4	417.3	320.8	303.4	305.9	38.2	32.3	34.9
愛 知	31,350	23,615	54,965	100.0	100.0	100.0	831.6	626.9	729.3	457.0	370.8	404.7	322.4	279.4	294.9	38.3	30.4	34.0
三 重	8,790	6,821	15,612	100.0	100.0	100.0	1,005.7	743.8	871.7	480.0	409.8	434.9	338.6	310.8	318.3	40.7	33.7	36.8
滋 賀	6,575	5,046	11,621	100.0	100.0	100.0	943.3	705.7	823.0	496.8	415.6	447.2	350.7	315.8	327.3	42.0	33.6	37.4
京 都	13,266	10,421	23,687	100.0	100.0	100.0	1,071.6	770.2	914.2	517.4	427.7	461.6	366.4	323.9	338.3	43.8	34.6	38.6
阪 神	43,881	34,989	78,870	100.0	100.0	100.0	1,036.9	763.8	894.9	520.6	439.9	469.9	367.6	333.7	344.3	44.1	35.8	39.5
大 阪	27,906	22,567	50,475	100.0	100.0	100.0	1,067.6	786.3	920.4	509.5	442.3	466.3	358.9	336.6	342.0	42.6	35.8	38.8
奈 良	7,345	5,727	13,072	100.0	100.0	100.0	1,164.0	808.9	976.3	521.9	432.8	469.0	370.0	327.9	343.7	44.2	35.3	39.4
和 歌 山	5,315	4,115	9,431	100.0	100.0	100.0	1,208.0	831.3	1,008.7	519.3	414.5	455.7	366.6	314.0	333.5	42.9	33.6	37.8
山 取	3,201	2,430	5,631	100.0	100.0	100.0	1,194.4	829.4	1,003.7	559.1	436.2	485.4	402.7	334.4	361.0	47.7	35.6	41.3
鳥 根	4,028	3,066	7,094	100.0	100.0	100.0	1,228.0	871.0	1,043.2	529.7	429.1	468.8	376.8	327.5	345.6	45.8	35.0	40.1
岡 山	9,642	7,493	17,135	100.0	100.0	100.0	1,057.2	759.9	902.8	498.8	417.5	448.5	353.9	317.9	329.9	42.3	34.1	37.8
広 島	14,468	11,453	25,921	100.0	100.0	100.0	1,058.4	789.9	920.2	517.2	441.5	468.2	364.7	335.2	342.8	43.8	35.8	39.4
山 口	7,429	5,839	13,268	100.0	100.0	100.0	1,142.9	811.0	968.5	488.2	398.6	431.5	347.3	301.0	316.6	41.1	31.9	36.1
山 徳	3,723	2,970	6,693	100.0	100.0	100.0	1,060.7	771.4	909.4	458.8	398.4	420.9	325.2	303.2	309.8	37.7	31.9	34.7
香 川	5,423	3,910	9,333	100.0	100.0	100.0	1,163.7	788.3	970.2	523.5	437.7	470.4	370.3	334.5	345.9	44.3	35.1	39.3
愛 媛	7,524	6,059	13,583	100.0	100.0	100.0	1,177.5	849.8	1,004.7	522.1	445.7	471.8	370.5	339.9	347.7	44.4	35.8	39.6
高 岡	3,940	3,074	7,014	100.0	100.0	100.0	1,183.2	824.1	993.5	488.9	415.0	438.9	346.4	316.6	323.4	40.5	33.4	36.5
福 岡	24,020	20,649	44,669	100.0	100.0	100.0	994.2	767.3	874.7	508.6	428.1	456.9	360.2	324.4	335.5	42.9	34.7	38.4
佐 賀	4,290	3,466	7,756	100.0	100.0	100.0	1,105.7	802.3	945.9	522.6	441.8	470.0	368.4	336.9	345.7	43.8	36.3	39.8
長 崎	7,821	6,214	14,035	100.0	100.0	100.0	1,239.5	875.2	1,046.6	549.3	453.7	489.0	388.8	345.3	359.8	45.8	36.8	41.0
熊 本	8,314	7,262	15,577	100.0	100.0	100.0	1,002.9	782.5	886.6	467.1	454.2	452.4	333.8	349.7	337.1	39.4	36.4	37.7
大 分	5,724	4,905	10,630	100.0	100.0	100.0	1,056.1	814.8	929.2	456.8	438.0	436.3	318.3	336.7	320.9	37.4	35.4	36.1
宮 崎	4,967	4,319	9,287	100.0	100.0	100.0	975.8	755.1	859.1	444.1	435.1	431.9	318.9	335.8	322.7	37.9	34.9	36.1
鹿 児 島	7,987	6,469	14,456	100.0	100.0	100.0	1,053.7	755.7	895.7	469.6	402.3	428.0	334.0	307.4	316.3	39.5	32.7	36.0
沖 縄	5,028	4,427	9,455	100.0	100.0	100.0	706.2	601.5	653.0	431.1	405.2	413.5	307.4	308.8	305.4	36.1	32.4	34.2
外 国	462	321	783	100.0	100.0	100.0	-	-	-	-	-	-	-	-	-	-	-	-
不 詳	248	89	337	100.0	100.0	100.0	-	-	-	-	-	-	-	-	-	-	-	-

\*1 総数は男女および性別不詳の合計

\*2 全国は北海道～沖縄の合計

\*3 粘膜がんを含む

表 21. 罹患数、部位割合 (%)、粗罹患率 (人口 10 万対)、年齢調整罹患率 (人口 10 万対)、累積罹患率 (%) : 都道府県別、性別  
 B. 上皮内がんを含む 食道 C15 D001

食道 C15 D001 2018年																			
都道府県	罹患数			部位割合			粗罹患率			年齢調整罹患率						累積罹患率(0-74歳)			
	男	女	総数 *1	男	女	総数 *1	男	女	総数 *1	日本人口			世界人口			男	女	総数 *1	
										男	女	総数 *1	男	女	総数 *1				
全 国 *2	23,520	5,125	28,647	3.8	1.1	2.6	38.2	7.9	22.7	19.3	3.8	11.0	13.6	2.8	7.9	1.8	0.3	1.0	
北海道	1,100	277	1,377	3.9	1.2	2.6	44.2	9.9	26.0	20.0	4.2	11.2	14.0	3.0	8.0	1.8	0.4	1.1	
青森	274	42	316	3.8	0.7	2.4	46.2	6.3	25.0	21.0	2.7	11.0	15.1	2.0	8.0	2.0	0.2	1.1	
岩手	208	41	249	3.4	0.8	2.3	34.8	6.4	20.1	15.4	2.2	8.3	10.6	1.6	5.8	1.4	0.2	0.8	
宮城	437	114	551	3.9	1.2	2.7	38.6	9.6	23.8	19.6	4.5	11.6	13.5	3.2	8.1	1.8	0.4	1.1	
秋田	304	39	343	4.9	0.8	3.2	65.9	7.5	35.0	27.5	2.9	14.1	19.5	2.1	10.1	2.5	0.3	1.3	
山形	257	29	286	4.3	0.6	2.7	48.9	5.1	26.2	20.8	1.6	10.6	14.5	1.1	7.5	1.9	0.1	1.0	
福島	362	77	439	3.7	1.0	2.6	39.2	8.2	23.6	17.0	3.3	9.7	11.6	2.4	6.8	1.5	0.3	0.9	
茨城	477	91	569	3.3	0.9	2.3	33.2	6.3	19.8	15.8	2.8	9.1	11.0	2.0	6.4	1.5	0.2	0.8	
栃木	297	71	368	3.2	1.0	2.3	30.7	7.3	18.9	14.8	2.8	8.6	10.4	2.0	6.1	1.4	0.2	0.8	
群馬	292	70	362	3.1	1.0	2.2	30.3	7.1	18.5	14.1	3.1	8.3	9.8	2.2	5.8	1.3	0.3	0.8	
埼玉	1,355	250	1,606	4.0	1.0	2.8	37.0	6.8	21.9	19.0	3.2	10.7	13.3	2.3	7.6	1.7	0.3	1.0	
千葉	1,296	272	1,568	4.3	1.2	3.0	41.7	8.6	25.1	20.6	3.9	11.9	14.5	2.8	8.4	2.0	0.4	1.1	
東京都	2,606	669	3,275	4.5	1.3	3.0	38.3	9.5	23.7	22.9	5.4	13.6	16.1	4.0	9.7	2.1	0.5	1.3	
神奈川県	1,830	419	2,249	4.3	1.3	3.0	40.0	9.1	24.5	21.7	4.6	12.7	15.2	3.3	9.0	2.0	0.4	1.2	
新潟	583	101	684	4.5	1.1	3.0	53.6	8.7	30.5	23.6	3.8	13.0	16.6	2.7	9.3	2.2	0.3	1.3	
富山	204	44	248	3.6	1.0	2.4	40.0	8.1	23.6	18.1	3.8	10.3	12.7	2.9	7.4	1.6	0.3	0.9	
石川	165	39	204	2.8	0.9	2.0	29.7	6.6	17.8	15.1	3.3	8.8	10.7	2.4	6.3	1.4	0.3	0.8	
福井	115	29	144	3.0	1.0	2.1	30.6	7.3	18.6	15.7	3.3	9.3	11.3	2.4	6.7	1.5	0.3	0.9	
山梨	159	38	197	4.0	1.3	2.8	39.8	9.1	24.1	18.9	4.3	11.3	13.8	3.0	8.2	1.9	0.4	1.1	
長野	352	76	428	3.4	0.9	2.3	35.0	7.2	20.7	15.2	3.4	8.9	10.5	2.6	6.3	1.3	0.3	0.8	
岐阜	280	48	328	2.8	0.6	1.8	28.9	4.7	16.4	13.9	2.0	7.5	9.8	1.4	5.4	1.3	0.2	0.7	
静岡県	629	108	737	3.6	0.8	2.4	34.9	5.8	20.1	16.7	2.8	9.4	11.8	2.0	6.7	1.6	0.2	0.9	
愛知県	907	196	1,103	2.9	0.8	2.0	24.1	5.2	14.6	13.4	2.7	7.8	9.4	2.0	5.5	1.3	0.2	0.7	
三重	266	37	303	3.0	0.5	1.9	30.4	4.0	16.9	15.1	1.8	8.1	10.8	1.4	5.8	1.4	0.2	0.8	
滋賀	208	55	263	3.2	1.1	2.3	29.8	7.7	18.6	16.2	4.2	9.9	11.3	3.0	7.0	1.5	0.4	0.9	
京都	518	131	649	3.9	1.3	2.7	41.8	9.7	25.0	21.1	5.2	12.5	14.8	3.8	8.9	1.9	0.5	1.1	
大阪	1,772	434	2,206	4.0	1.2	2.8	41.9	9.5	25.0	21.7	5.0	12.7	15.3	3.7	9.1	2.1	0.5	1.2	
兵庫県	1,154	257	1,411	4.1	1.1	2.8	44.1	9.0	25.7	21.9	4.1	12.3	15.4	3.0	8.8	2.0	0.4	1.1	
奈良	280	55	335	3.8	1.0	2.6	44.4	7.8	25.0	20.5	3.5	11.3	14.5	2.6	8.1	1.9	0.3	1.0	
和歌山	209	49	258	3.9	1.2	2.7	47.5	9.9	27.6	23.1	4.5	13.1	16.9	3.3	9.6	2.1	0.4	1.2	
鳥取	129	17	146	4.0	0.7	2.6	48.1	5.8	26.0	22.9	3.0	12.2	16.2	2.1	8.7	2.0	0.3	1.1	
島根	166	30	196	4.1	1.0	2.8	50.6	8.5	28.8	22.8	3.6	12.8	16.5	2.6	9.3	2.2	0.4	1.3	
岡山	345	84	429	3.6	1.1	2.5	37.8	8.5	22.6	18.9	3.9	11.0	13.6	2.8	7.9	1.9	0.3	1.1	
広島	497	126	623	3.4	1.1	2.4	36.4	8.7	22.1	18.0	4.7	10.8	12.6	3.5	7.7	1.6	0.4	1.0	
山口	283	59	342	3.8	1.0	2.6	43.5	8.2	25.0	19.5	3.2	10.7	13.9	2.2	7.6	1.8	0.3	1.0	
徳島	111	18	129	3.0	0.6	1.9	31.6	4.7	17.5	14.7	2.1	8.0	10.7	1.5	5.8	1.2	0.2	0.7	
香川	186	28	214	3.4	0.7	2.3	39.9	5.6	22.2	20.6	2.5	11.1	15.0	1.8	8.2	1.9	0.2	1.0	
愛媛	245	46	291	3.3	0.8	2.1	38.3	6.5	21.5	17.8	3.2	9.9	12.7	2.4	7.2	1.7	0.3	1.0	
高松	181	51	232	4.6	1.7	3.3	54.4	13.7	32.9	24.1	6.3	14.4	17.5	4.7	10.6	2.2	0.5	1.4	
福岡	892	219	1,111	3.7	1.1	2.5	36.9	8.1	21.8	19.7	4.0	11.1	14.1	2.9	8.0	1.8	0.3	1.0	
佐賀	128	37	165	3.0	1.1	2.1	33.0	8.6	20.1	16.8	3.8	9.9	12.2	2.7	7.2	1.7	0.3	0.9	
長崎	276	45	321	3.5	0.7	2.3	43.7	6.3	23.9	20.3	3.1	11.0	14.7	2.3	8.0	1.9	0.3	1.1	
熊本	299	42	341	3.6	0.6	2.2	36.1	4.5	19.4	17.7	1.9	9.2	12.7	1.4	6.7	1.8	0.2	0.9	
大分	197	41	238	3.4	0.8	2.2	36.3	6.8	20.8	16.0	3.2	8.9	11.1	2.4	6.3	1.4	0.3	0.8	
宮崎	195	31	226	3.9	0.7	2.4	38.3	5.4	20.9	17.8	2.6	9.5	12.8	1.8	6.8	1.7	0.2	0.9	
鹿児島	319	60	379	4.0	0.9	2.6	42.1	7.0	23.5	19.5	3.2	10.7	13.7	2.4	7.7	1.8	0.3	1.0	
沖縄	175	33	208	3.5	0.7	2.2	24.6	4.5	14.4	16.0	2.9	9.3	11.4	2.1	6.6	1.4	0.2	0.8	
外国	31	4	35	6.7	1.2	4.5	.	.	.	.	.	.	.	.	.	.	.	.	
不詳	8	1	9	3.2	1.1	2.7	.	.	.	.	.	.	.	.	.	.	.	.	

\*1 総数は男女および性別不詳の合計

\*2 全国は北海道～沖縄の合計

\*3 粘膜がんを含む

表 21. 罹患数、部位割合 (%)、粗罹患率 (人口 10 万対)、年齢調整罹患率 (人口 10 万対)、累積罹患率 (%) : 都道府県別、性別  
 B. 上皮内がんを含む 大腸 (結腸・直腸) C18-C20 D010-D012

大腸 (結腸・直腸) *3 C18-C20 D010-D012																				2018年		
都道府県	罹患数			部位割合			粗罹患率			年齢調整罹患率						累積罹患率(0-74歳)						
	男	女	総数 *1	男	女	総数 *1	男	女	総数 *1	日本人口			世界人口			男	女	総数 *1				
										男	女	総数 *1	男	女	総数 *1							
全 国 *2	113,486	80,414	193,900	18.5	16.6	17.6	184.4	123.9	153.3	97.5	55.7	75.4	69.9	40.1	54.3	8.6	4.7	6.6				
北海道	5,448	4,201	9,649	19.1	17.6	18.4	218.9	150.2	182.5	106.0	64.3	83.0	76.0	46.6	59.9	9.4	5.5	7.3				
青 森	1,808	1,292	3,100	24.8	21.6	23.4	304.9	192.8	245.4	148.9	81.2	112.2	108.7	59.0	82.0	13.7	6.9	10.1				
岩 手	1,264	941	2,205	20.7	19.1	20.0	211.4	146.3	177.7	99.3	57.6	77.1	70.9	41.2	55.3	8.7	4.9	6.8				
宮 城	2,151	1,469	3,620	19.3	16.0	17.8	190.0	124.1	156.3	102.1	56.1	78.0	73.4	40.4	56.2	8.8	4.6	6.7				
秋 田	1,232	896	2,128	20.0	19.1	19.6	267.2	172.3	216.9	119.7	64.2	90.0	87.1	46.6	65.7	10.6	5.4	7.9				
山 形	1,079	812	1,891	17.9	17.5	17.8	205.1	143.7	173.3	94.7	55.0	73.9	68.3	39.3	53.3	8.3	4.4	6.3				
福 島	1,836	1,342	3,178	18.7	18.2	18.5	198.9	142.6	170.5	97.6	58.5	77.5	70.5	42.3	56.2	8.7	5.0	6.8				
茨 城	2,613	1,708	4,321	18.3	16.8	17.7	182.1	118.4	150.2	93.9	54.1	73.3	66.9	39.4	52.8	8.2	4.6	6.4				
栃 木	1,719	1,147	2,866	18.8	16.3	17.7	177.4	117.4	147.3	92.2	55.1	72.9	66.0	40.3	52.7	8.3	4.7	6.5				
群 馬	1,736	1,155	2,891	18.5	16.7	17.8	179.9	117.0	148.1	91.3	53.7	71.6	65.4	38.8	51.6	8.2	4.7	6.4				
埼 玉	6,640	4,152	10,792	19.8	16.8	18.5	181.5	113.1	147.2	99.4	55.1	76.4	71.2	39.5	54.8	8.8	4.7	6.7				
千 葉	5,623	3,570	9,193	18.7	16.1	17.6	181.1	113.3	147.0	97.2	53.5	74.6	70.1	38.5	53.9	8.7	4.6	6.6				
東 京	11,252	8,155	19,407	19.4	16.3	18.0	165.4	116.2	140.4	101.9	60.2	79.9	72.7	43.2	57.3	9.0	5.1	7.0				
神 奈 川	8,059	5,439	13,498	19.1	16.7	18.1	176.1	118.2	147.1	100.5	58.1	78.5	71.9	41.7	56.3	8.9	5.0	6.9				
新 潟	2,498	1,783	4,281	19.2	18.6	18.9	229.6	154.1	190.7	112.9	60.4	85.7	81.7	43.2	62.0	10.3	5.0	7.6				
潟 山	1,033	846	1,879	18.4	18.3	18.4	202.5	156.4	178.8	95.8	60.6	76.8	67.8	44.2	55.2	8.2	5.2	6.6				
富 山	984	710	1,694	16.8	16.2	16.6	177.3	120.5	148.1	89.8	47.5	67.3	63.3	33.9	47.7	7.6	3.9	5.7				
石 川	690	476	1,166	18.0	16.4	17.3	183.5	119.6	150.6	93.5	50.7	71.1	66.8	36.0	50.8	8.2	4.2	6.1				
福 山	702	418	1,120	17.5	14.1	16.1	175.5	100.2	137.1	84.9	41.5	62.2	60.8	30.1	45.0	7.5	3.8	5.6				
山 梨	1,947	1,470	3,417	18.6	18.0	18.3	193.5	139.1	165.6	94.4	56.0	74.5	68.2	40.3	53.8	8.3	4.6	6.4				
長 岐	1,898	1,378	3,276	18.7	17.6	18.3	196.1	133.9	164.0	98.9	58.4	77.6	70.8	41.9	55.7	8.8	5.0	6.8				
岐 阜	3,326	2,201	5,527	19.1	16.5	18.0	184.5	118.6	151.1	93.0	51.6	71.4	66.5	37.1	51.2	8.2	4.3	6.2				
愛 知	5,747	4,102	9,849	18.3	17.4	17.9	152.4	108.9	130.7	88.2	52.7	69.7	62.8	37.4	49.7	7.7	4.4	6.0				
三 重	1,594	1,095	2,689	18.1	16.1	17.2	182.4	119.4	150.1	92.5	50.8	70.5	65.7	36.6	50.5	8.1	4.3	6.2				
滋 賀	1,127	792	1,919	17.1	15.7	16.5	161.7	110.8	135.9	91.5	51.7	70.9	66.0	37.0	51.0	8.4	4.3	6.3				
京 都	2,454	1,868	4,322	18.5	17.9	18.2	198.2	138.1	166.8	101.8	61.3	79.9	72.7	43.8	57.1	9.0	5.1	7.0				
大 阪	8,041	5,713	13,754	18.3	16.3	17.4	190.0	124.7	156.1	100.7	57.9	77.8	71.9	41.8	55.8	9.0	5.0	6.9				
兵 庫	4,722	3,369	8,091	16.9	14.9	16.0	180.6	117.4	147.5	91.7	51.5	70.1	65.4	36.8	50.1	8.0	4.3	6.1				
名 古 屋	1,181	843	2,024	16.1	14.7	15.5	187.2	119.1	151.2	91.3	51.7	70.0	65.2	37.4	50.3	8.0	4.4	6.1				
和 歌 山	899	689	1,588	16.9	16.7	16.8	204.3	139.2	169.8	93.6	55.9	73.1	66.3	40.0	52.1	8.1	4.6	6.2				
鳥 取	607	444	1,051	19.0	18.3	18.7	226.5	151.5	187.3	115.3	61.6	86.8	83.1	44.3	62.7	10.0	5.0	7.4				
島 根	721	508	1,229	17.9	16.6	17.3	219.8	144.3	180.7	102.1	52.1	76.1	73.9	37.2	55.0	9.2	4.2	6.7				
岡 山	1,604	1,166	2,770	16.6	15.6	16.2	175.9	118.3	145.9	92.0	51.4	70.6	66.3	37.3	51.1	8.2	4.4	6.2				
広 島	2,787	1,986	4,773	19.3	17.3	18.4	203.9	137.0	169.4	107.9	61.3	83.3	77.7	44.2	60.1	9.6	5.2	7.4				
山 口	1,304	1,117	2,421	17.6	19.1	18.2	200.6	155.1	176.7	91.8	56.8	73.0	66.3	40.6	52.6	8.2	4.7	6.4				
徳 島	681	494	1,175	18.3	16.6	17.6	194.0	128.3	159.6	93.1	51.5	71.2	67.2	37.4	51.6	8.2	4.4	6.2				
香 川	826	557	1,383	15.2	14.2	14.8	177.3	112.3	143.8	87.9	50.1	68.0	63.6	36.3	49.4	7.8	4.2	6.0				
愛 媛	1,236	870	2,106	16.4	14.4	15.5	193.4	122.0	155.8	93.5	48.5	69.2	67.1	35.0	49.9	8.2	4.0	6.0				
高 知	631	410	1,041	16.0	13.3	14.8	189.5	109.9	147.5	86.6	40.7	62.0	62.7	28.9	44.7	7.6	3.4	5.4				
福 岡	4,173	3,313	7,486	17.4	16.0	16.8	172.7	123.1	146.6	92.6	53.6	71.4	66.1	38.3	51.1	8.3	4.5	6.3				
佐 賀	744	588	1,332	17.3	17.0	17.2	191.8	136.1	162.4	99.5	57.8	77.0	71.9	42.2	56.0	8.8	5.0	6.8				
長 崎	1,533	1,064	2,597	19.6	17.1	18.5	242.9	149.9	193.7	117.6	59.3	86.2	85.2	42.4	62.3	10.4	5.0	7.6				
熊 本	1,262	965	2,227	15.2	13.3	14.3	152.2	104.0	126.8	77.8	41.9	58.6	56.1	30.1	42.3	6.9	3.7	5.2				
大 分	808	700	1,508	14.1	14.3	14.2	149.1	116.3	131.8	68.9	46.1	56.3	49.2	33.2	40.5	5.8	4.0	4.9				
宮 崎	842	582	1,424	17.0	13.5	15.3	165.4	101.7	131.7	80.7	45.0	61.4	58.4	33.2	44.9	7.4	3.9	5.6				
鹿 児 島	1,214	975	2,189	15.2	15.1	15.1	160.2	113.9	135.6	77.3	46.8	61.2	56.0	33.8	44.3	7.0	3.7	5.3				
沖 縄	1,210	643	1,853	24.1	14.5	19.6	169.9	87.4	128.0	111.5	50.3	80.1	81.2	36.7	58.5	10.2	4.3	7.2				
外 国	55	21	76	11.9	6.5	9.7	.	.	.	.	.	.	.	.	.	.	.	.				
不 詳	60	9	69	24.2	10.1	20.5	.	.	.	.	.	.	.	.	.	.	.	.				

\*1 総数は男女および性別不詳の合計

\*2 全国は北海道～沖縄の合計

\*3 粘膜がんを含む

表 21. 罹患数、部位割合 (%)、粗罹患率 (人口 10 万対)、年齢調整罹患率 (人口 10 万対)、累積罹患率 (%) : 都道府県別、性別

B. 上皮内がんを含む 結腸 C18 D010

結腸 \*3 C18 D010 2018年

都道府県	罹患数			部位割合			粗罹患率			年齢調整罹患率						累積罹患率(0-74歳)		
	男	女	総数 *1	男	女	総数 *1	男	女	総数 *1	日本人口			世界人口			男	女	総数 *1
										男	女	総数 *1	男	女	総数 *1			
全 国 *2	73,523	57,964	131,487	12.0	11.9	12.0	119.5	89.3	104.0	61.0	38.2	48.8	43.2	27.2	34.7	5.3	3.2	4.2
北海道	3,593	3,036	6,629	12.6	12.7	12.7	144.4	108.5	125.4	67.1	43.5	54.0	47.5	31.1	38.5	5.9	3.7	4.7
青森	1,183	941	2,124	16.3	15.7	16.0	199.5	140.4	168.2	94.3	56.8	73.8	67.7	41.1	53.3	8.5	4.8	6.5
岩手	809	676	1,485	13.3	13.7	13.5	135.3	105.1	119.7	60.4	39.7	49.2	42.3	28.1	34.7	5.1	3.2	4.2
宮城	1,400	1,090	2,490	12.6	11.9	12.3	123.7	92.1	107.5	64.2	40.0	51.4	45.6	28.5	36.6	5.5	3.3	4.4
秋田	798	693	1,491	13.0	14.8	13.7	173.1	133.3	152.0	73.3	47.1	59.1	52.6	33.7	42.5	6.3	3.9	5.1
山形	709	602	1,311	11.8	13.0	12.3	134.8	106.5	120.2	59.9	37.6	48.2	42.8	26.6	34.3	5.1	2.8	3.9
福島	1,148	956	2,104	11.7	13.0	12.2	124.4	101.6	112.9	59.1	39.4	48.9	42.3	28.2	35.1	5.1	3.3	4.2
茨城	1,648	1,236	2,884	11.5	12.2	11.8	114.8	85.7	100.2	57.2	37.7	47.0	40.3	27.2	33.5	4.9	3.2	4.0
栃木	1,058	803	1,861	11.6	11.4	11.5	109.2	82.2	95.6	54.9	37.0	45.5	38.8	26.7	32.4	4.7	3.1	3.9
群馬	1,116	853	1,969	11.9	12.3	12.1	115.6	86.4	100.9	56.7	37.9	46.8	40.1	27.2	33.3	5.0	3.2	4.1
埼玉	4,220	2,969	7,189	12.6	12.0	12.3	115.4	80.9	98.1	61.1	38.2	49.1	43.2	27.2	34.8	5.3	3.2	4.2
千葉	3,656	2,511	6,167	12.1	11.3	11.8	117.7	79.7	98.6	61.4	35.7	48.0	43.7	25.5	34.3	5.3	3.0	4.2
東京	7,423	5,907	13,330	12.8	11.8	12.4	109.1	84.1	96.4	65.2	41.5	52.6	45.9	29.5	37.2	5.6	3.4	4.5
神奈川	5,284	3,864	9,148	12.5	11.9	12.2	115.5	84.0	99.7	63.9	39.5	51.1	45.1	28.1	36.3	5.5	3.4	4.4
新潟	1,625	1,278	2,903	12.5	13.3	12.8	149.4	110.5	129.3	70.0	40.2	54.5	49.8	28.5	38.8	6.2	3.3	4.7
富山	689	628	1,317	12.3	13.6	12.9	135.1	116.1	125.3	60.1	42.6	50.5	41.6	30.8	35.7	5.0	3.6	4.3
石川	647	524	1,171	11.1	11.9	11.4	116.6	89.0	102.4	57.0	33.6	44.5	39.5	23.8	31.2	4.7	2.8	3.7
福井	457	361	818	12.0	12.4	12.2	121.5	90.7	105.7	60.3	36.8	48.0	43.0	26.0	34.1	5.2	3.0	4.1
山梨	462	297	759	11.5	10.0	10.9	115.5	71.2	92.9	54.1	27.5	40.2	38.3	20.0	28.8	4.7	2.5	3.6
長野	1,232	1,089	2,321	11.7	13.3	12.4	122.5	103.0	112.5	56.8	38.8	47.4	40.3	27.5	33.7	4.8	3.1	3.9
岐阜	1,188	988	2,176	11.7	12.6	12.1	122.7	96.0	109.0	60.1	39.5	49.3	42.6	27.9	34.9	5.3	3.2	4.2
静岡	2,088	1,592	3,680	12.0	12.0	12.0	115.8	85.8	100.6	56.4	35.4	45.4	39.8	25.1	32.1	4.9	2.9	3.9
愛知	3,636	2,939	6,575	11.6	12.4	12.0	96.4	78.0	87.2	54.0	36.1	44.6	38.0	25.4	31.4	4.5	3.0	3.7
三重	1,062	800	1,862	12.1	11.7	11.9	121.5	87.2	104.0	60.3	35.6	47.3	42.6	25.5	33.7	5.3	3.0	4.1
滋賀	731	544	1,275	11.1	10.8	11.0	104.9	76.1	90.3	57.0	33.7	44.9	40.6	23.7	31.8	5.2	2.7	3.9
京都	1,609	1,348	2,957	12.1	12.9	12.5	130.0	99.6	114.1	64.2	42.4	52.3	45.3	29.9	36.9	5.6	3.5	4.5
大阪	5,135	4,111	9,246	11.7	11.7	11.7	121.3	89.7	104.9	62.2	40.0	50.2	44.0	28.5	35.7	5.4	3.4	4.4
兵庫	3,079	2,418	5,497	11.0	10.7	10.9	117.8	84.3	100.2	57.4	35.2	45.4	40.3	24.9	32.0	4.9	2.8	3.8
奈良	819	594	1,413	11.2	10.4	10.8	129.8	83.9	105.5	62.3	34.6	47.4	44.2	24.8	33.7	5.3	2.9	4.0
和歌山	590	492	1,082	11.1	12.0	11.5	134.1	99.4	115.7	59.5	37.6	47.6	41.8	26.6	33.6	5.1	3.1	4.0
鳥取	371	320	691	11.6	13.2	12.3	138.4	109.2	123.2	67.9	42.2	54.2	48.4	30.1	38.7	5.8	3.4	4.5
島根	480	379	859	11.9	12.4	12.1	146.3	107.7	126.3	66.4	35.6	50.4	47.6	24.9	35.9	5.7	2.7	4.2
岡山	1,022	854	1,876	10.6	11.4	10.9	112.1	86.6	98.8	56.5	34.8	45.0	40.4	24.9	32.3	4.8	2.9	3.8
広島	1,812	1,461	3,273	12.5	12.8	12.6	132.6	100.8	116.2	68.0	43.1	54.8	48.5	30.9	39.2	6.0	3.6	4.8
山口	876	791	1,667	11.8	13.5	12.6	134.8	109.9	121.7	59.3	37.2	47.4	42.5	26.3	33.8	5.2	3.0	4.1
徳島	461	359	820	12.4	12.1	12.3	131.3	93.2	111.4	60.0	36.9	47.8	42.8	26.6	34.3	5.2	3.1	4.1
香川	539	395	934	9.9	10.1	10.0	115.7	79.6	97.1	55.3	34.6	44.3	39.6	24.9	31.8	4.8	2.9	3.8
愛媛	801	611	1,412	10.6	10.1	10.4	125.4	85.7	104.4	57.5	31.5	43.3	40.7	22.5	30.9	5.0	2.6	3.7
高松	384	287	671	9.7	9.3	9.6	115.3	76.9	95.0	50.4	25.3	36.9	35.4	17.7	25.9	4.0	2.2	3.1
福岡	2,715	2,366	5,081	11.3	11.5	11.4	112.4	87.9	99.5	57.9	36.0	45.9	40.8	25.4	32.4	5.0	2.9	3.9
佐賀	497	441	938	11.6	12.7	12.1	128.1	102.1	114.4	64.4	42.1	52.3	46.0	30.5	37.7	5.5	3.5	4.5
長崎	1,019	777	1,796	13.0	12.5	12.8	161.5	109.4	133.9	75.8	41.3	57.2	54.4	29.1	40.8	6.6	3.4	5.0
熊本	821	691	1,512	9.9	9.5	9.7	99.0	74.5	86.1	47.1	27.3	36.5	33.5	19.4	26.0	4.1	2.4	3.2
大分	519	492	1,011	9.1	10.0	9.5	95.8	81.7	88.4	41.9	30.6	35.5	29.3	21.8	25.1	3.4	2.6	3.0
宮崎	517	408	925	10.4	9.4	10.0	101.6	71.3	85.6	47.8	29.1	37.6	34.2	21.2	27.1	4.3	2.6	3.4
鹿児島	763	714	1,477	9.6	11.0	10.2	100.7	83.4	91.5	46.3	31.4	38.4	32.9	22.4	27.4	4.1	2.4	3.2
沖縄	832	478	1,310	16.5	10.8	13.9	116.9	64.9	90.5	74.8	35.6	54.6	53.8	25.8	39.4	6.7	3.0	4.8
外国	36	16	52	7.8	5.0	6.6	.	.	.	.	.	.	.	.	.	.	.	.
不詳	37	7	44	14.9	7.9	13.1	.	.	.	.	.	.	.	.	.	.	.	.

\*1 総数は男女および性別不詳の合計

\*2 全国は北海道～沖縄の合計

\*3 粘膜がんを含む

表 21. 罹患数、部位割合 (%)、粗罹患率 (人口 10 万対)、年齢調整罹患率 (人口 10 万対)、累積罹患率 (%) : 都道府県別、性別

B. 上皮内がんを含む 直腸 C19-C20 D011-D012

直腸 \*3 C19-C20 D011-D012 2018年

都道府県	罹患数			部位割合			粗罹患率			年齢調整罹患率						累積罹患率(0-74歳)		
	男	女	総数 *1	男	女	総数 *1	男	女	総数 *1	日本人口			世界人口			男	女	総数 *1
										男	女	総数 *1	男	女	総数 *1			
全 国 *2	39,963	22,450	62,413	6.5	4.6	5.7	64.9	34.6	49.4	36.6	17.6	26.6	26.8	12.9	19.5	3.4	1.5	2.4
北海道	1,855	1,165	3,020	6.5	4.9	5.8	74.5	41.7	57.1	39.0	20.8	29.0	28.5	15.4	21.4	3.5	1.8	2.6
青 森	625	351	976	8.6	5.9	7.4	105.4	52.4	77.3	54.6	24.4	38.4	40.9	17.9	28.7	5.2	2.2	3.6
岩 手	455	265	720	7.5	5.4	6.5	76.1	41.2	58.0	38.8	17.9	28.0	28.6	13.1	20.6	3.6	1.6	2.6
宮 城	751	379	1,130	6.7	4.1	5.6	66.3	32.0	48.8	37.9	16.1	26.6	27.8	11.9	19.6	3.4	1.3	2.3
秋 田	434	203	637	7.1	4.3	5.9	94.1	39.0	64.9	46.4	17.2	30.9	34.5	12.9	23.2	4.3	1.5	2.8
山 形	370	210	580	6.1	4.5	5.4	70.3	37.2	53.2	34.8	17.3	25.7	25.6	12.8	19.0	3.2	1.5	2.3
福 島	688	386	1,074	7.0	5.2	6.3	74.5	41.0	57.6	38.5	19.1	28.6	28.2	14.1	21.1	3.5	1.7	2.6
茨 城	965	472	1,437	6.7	4.7	5.9	67.2	32.7	49.9	36.7	16.4	26.3	26.6	12.2	19.2	3.2	1.4	2.3
栃 木	661	344	1,005	7.2	4.9	6.2	68.2	35.2	51.6	37.2	18.1	27.4	27.2	13.6	20.3	3.6	1.6	2.6
群 馬	620	302	922	6.6	4.4	5.7	64.2	30.6	47.2	34.6	15.8	24.9	25.3	11.7	18.3	3.2	1.4	2.3
埼 玉	2,420	1,183	3,603	7.2	4.8	6.2	66.2	32.2	49.2	38.3	16.9	27.3	28.0	12.3	20.0	3.5	1.5	2.5
千 葉	1,967	1,059	3,026	6.5	4.8	5.8	63.3	33.6	48.4	35.8	17.8	26.6	26.4	13.1	19.6	3.3	1.6	2.4
東 京	3,829	2,248	6,077	6.6	4.5	5.6	56.3	32.0	44.0	36.7	18.7	27.3	26.8	13.7	20.1	3.4	1.7	2.5
神 奈 川	2,775	1,575	4,350	6.6	4.8	5.8	60.6	34.2	47.4	36.6	18.6	27.3	26.8	13.6	20.1	3.4	1.6	2.5
新 潟	873	505	1,378	6.7	5.3	6.1	80.2	43.6	61.4	42.8	20.2	31.2	31.9	14.8	23.2	4.1	1.7	2.9
潟 湖	344	218	562	6.1	4.7	5.5	67.5	40.3	53.5	35.7	17.9	28.3	26.2	13.4	19.5	3.2	1.6	2.4
山 川	337	186	523	5.8	4.2	5.1	60.7	31.6	45.7	32.7	13.9	22.7	23.7	10.1	16.6	2.9	1.1	2.0
石 川	233	115	348	6.1	4.0	5.2	62.0	28.9	45.0	33.2	13.9	23.1	23.9	10.0	16.7	3.0	1.1	2.1
福 山	240	121	361	6.0	4.1	5.2	60.0	29.0	44.2	30.7	14.0	22.1	22.5	10.1	16.2	2.8	1.3	2.0
山 梨	715	381	1,096	6.8	4.7	5.9	71.1	36.0	53.1	37.6	17.2	27.1	27.9	12.8	20.1	3.5	1.5	2.5
長 岐	710	390	1,100	7.0	5.0	6.1	73.3	37.9	55.1	38.9	18.9	28.4	28.3	14.0	20.8	3.5	1.7	2.6
岐 阜	1,238	609	1,847	7.1	4.6	6.0	68.7	32.8	50.5	36.6	16.3	26.0	26.7	12.0	19.1	3.3	1.4	2.4
静 岡	2,111	1,163	3,274	6.7	4.9	6.0	56.0	30.9	43.4	34.2	16.6	25.1	24.8	12.0	18.3	3.1	1.4	2.3
愛 知	532	295	827	6.1	4.3	5.3	60.9	32.2	46.2	32.2	15.2	23.3	23.1	11.1	16.8	2.9	1.3	2.1
三 重	396	248	644	6.0	4.9	5.5	56.8	34.7	45.6	34.5	18.0	26.0	25.4	13.3	19.2	3.2	1.6	2.4
京 都	845	520	1,365	6.4	5.0	5.8	68.3	38.4	52.7	37.7	18.9	27.6	27.4	13.9	20.2	3.4	1.7	2.5
大 阪	2,906	1,602	4,508	6.6	4.6	5.7	68.7	35.0	51.2	38.5	18.0	27.6	27.9	13.2	20.2	3.5	1.6	2.5
兵 庫	1,643	951	2,594	5.9	4.2	5.1	62.9	33.1	47.3	34.3	16.3	24.7	25.1	12.0	18.1	3.2	1.4	2.3
良 良	362	249	611	4.9	4.3	4.7	57.4	35.2	45.6	29.0	17.1	22.6	21.1	12.6	16.5	2.7	1.5	2.1
和 歌 山	309	197	506	5.8	4.8	5.4	70.2	39.8	54.1	34.0	18.4	25.5	24.5	13.3	18.5	2.9	1.5	2.2
取 郡	236	124	360	7.4	5.1	6.4	88.1	42.3	64.2	47.4	19.4	32.6	34.7	14.3	24.0	4.3	1.6	2.9
鳥 根	241	129	370	6.0	4.2	5.2	73.5	36.6	54.4	35.7	16.4	25.6	26.3	12.3	19.0	3.4	1.5	2.5
山 島	582	312	894	6.0	4.2	5.2	63.8	31.6	47.1	35.6	16.6	25.6	25.9	12.4	18.8	3.3	1.5	2.4
岡 山	975	525	1,500	6.7	4.6	5.8	71.3	36.2	53.2	39.9	18.2	28.5	29.1	13.3	20.8	3.6	1.6	2.6
広 島	428	326	754	5.8	5.6	5.7	65.8	45.3	55.0	32.5	19.6	25.6	23.8	14.3	18.8	3.0	1.6	2.3
山 徳	220	135	355	5.9	4.5	5.3	62.7	35.1	48.2	33.1	14.6	23.5	24.4	10.8	17.4	2.9	1.3	2.1
香 川	287	162	449	5.3	4.1	4.8	61.6	32.7	46.7	32.7	15.5	23.7	24.1	11.4	17.5	3.0	1.4	2.2
愛 媛	435	259	694	5.8	4.3	5.1	68.1	36.3	51.3	36.0	17.1	25.9	26.4	12.5	19.0	3.2	1.4	2.3
高 知	247	123	370	6.3	4.0	5.3	74.2	33.0	52.4	36.2	15.4	25.1	27.3	11.2	18.8	3.6	1.3	2.4
福 岡	1,458	947	2,405	6.1	4.6	5.4	60.3	35.2	47.1	34.7	17.6	25.5	25.4	12.9	18.7	3.2	1.6	2.4
佐 賀	247	147	394	5.8	4.2	5.1	63.7	34.0	48.0	35.1	15.7	24.7	25.8	11.7	18.3	3.3	1.4	2.3
長 崎	514	287	801	6.6	4.6	5.7	81.5	40.4	59.7	41.7	18.0	29.0	30.8	13.3	21.5	3.7	1.6	2.6
熊 本	441	274	715	5.3	3.8	4.6	53.2	29.5	40.7	30.7	14.6	22.2	22.5	10.7	16.3	2.8	1.3	2.0
大 分	289	208	497	5.0	4.2	4.7	53.3	34.6	43.4	27.0	15.5	20.8	19.9	11.4	15.4	2.4	1.4	1.9
宮 崎	325	174	499	6.5	4.0	5.4	63.9	30.4	46.2	32.9	15.9	23.7	24.3	12.1	17.7	3.1	1.3	2.2
鹿 児 島	451	261	712	5.6	4.0	4.9	59.5	30.5	44.1	31.0	15.5	22.8	23.1	11.4	17.0	3.0	1.3	2.1
沖 縄	378	165	543	7.5	3.7	5.7	53.1	22.4	37.5	36.7	14.7	25.5	27.4	11.0	19.1	3.5	1.3	2.4
外 国	19	5	24	4.1	1.6	3.1	.	.	.	.	.	.	.	.	.	.	.	.
不 詳	23	2	25	9.3	2.2	7.4	.	.	.	.	.	.	.	.	.	.	.	.

\*1 総数は男女および性別不詳の合計

\*2 全国は北海道～沖縄の合計

\*3 粘膜がんを含む

表 21. 罹患者数、部位割合 (%)、粗罹患率 (人口 10 万対)、年齢調整罹患率 (人口 10 万対)、累積罹患率 (%) : 都道府県別、性別  
 B. 上皮内がんを含む 肺 C33-C34 D021-D022

都道府県	罹患者数			部位割合			粗罹患率			年齢調整罹患率						累積罹患率(0-74歳)		
	男	女	総数 *1	男	女	総数 *1	男	女	総数 *1	日本人口			世界人口			男	女	総数 *1
										男	女	総数 *1	男	女	総数 *1			
全 国 *2	83,173	42,461	125,636	13.5	8.7	11.4	135.2	65.4	99.4	62.5	27.0	43.1	42.9	19.0	30.0	5.3	2.3	3.7
北海道	4,335	2,391	6,726	15.2	10.0	12.9	174.2	85.5	127.2	73.4	31.8	50.0	50.4	22.3	34.7	6.1	2.8	4.3
青森	929	452	1,381	12.8	7.6	10.4	156.7	67.5	109.3	66.9	25.9	43.9	46.7	18.8	31.2	5.8	2.2	3.9
岩手	788	379	1,167	12.9	7.7	10.6	131.8	58.9	94.0	54.5	20.9	36.1	37.9	15.0	25.5	4.7	1.7	3.1
宮城	1,465	760	2,225	13.1	8.3	11.0	129.4	64.2	96.1	60.4	25.6	41.4	41.4	18.1	28.8	5.0	2.2	3.6
秋田	748	390	1,138	12.2	8.3	10.5	162.3	75.0	116.0	62.4	25.8	42.1	43.7	18.4	29.9	5.4	2.1	3.7
山形	840	358	1,198	14.0	7.7	11.2	159.7	63.4	109.8	61.6	22.6	40.3	41.9	16.0	27.9	5.0	2.0	3.5
福島	1,216	598	1,814	12.4	8.1	10.6	131.7	63.5	97.3	55.4	24.3	38.6	37.6	17.4	26.8	4.5	2.1	3.3
茨城	1,945	856	2,801	13.6	8.4	11.5	135.5	59.4	97.4	60.8	24.5	41.4	42.1	17.4	28.9	5.1	2.2	3.6
栃木	1,198	533	1,731	13.1	7.6	10.7	123.6	54.6	89.0	56.7	23.1	38.6	38.6	16.6	26.8	4.6	2.0	3.3
群馬	1,278	576	1,854	13.7	8.3	11.4	132.4	58.4	95.0	58.2	23.2	39.3	39.9	16.3	27.3	4.9	2.0	3.4
埼玉	4,361	1,955	6,317	13.0	7.9	10.8	119.2	53.2	86.2	58.0	23.8	39.7	39.8	16.8	27.6	4.9	2.0	3.4
千葉	3,822	1,842	5,664	12.7	8.3	10.8	123.1	58.5	90.6	57.5	24.9	40.1	39.6	17.4	27.8	4.9	2.2	3.5
東京都	7,473	4,256	11,729	12.9	8.5	10.9	109.9	60.6	84.9	61.0	29.3	43.6	41.8	20.6	30.3	5.2	2.5	3.8
神奈川県	5,109	2,736	7,845	12.1	8.4	10.5	111.6	59.5	85.5	56.9	27.3	40.9	39.1	19.3	28.5	4.8	2.4	3.6
新潟	1,715	720	2,435	13.2	7.5	10.8	157.6	62.2	108.5	65.4	22.1	42.0	45.1	15.5	29.2	5.5	1.9	3.7
山梨	741	409	1,150	13.2	8.8	11.2	145.3	75.6	109.4	60.9	27.0	42.1	42.4	19.2	29.6	5.2	2.5	3.8
石川	890	436	1,326	15.2	9.9	13.0	160.4	74.0	115.9	73.7	32.0	50.6	50.8	23.1	35.5	6.2	2.7	4.4
福井	584	246	830	15.3	8.5	12.3	155.3	61.8	107.2	68.8	25.7	45.5	47.3	18.4	31.8	5.7	2.2	3.9
山梨	518	269	787	12.9	9.1	11.3	129.5	64.5	96.3	56.4	25.8	40.1	39.5	18.6	28.4	4.8	2.4	3.6
長野	1,258	655	1,913	12.0	8.0	10.2	125.0	62.0	92.7	52.0	24.0	36.9	35.9	17.1	25.9	4.5	2.2	3.3
岐阜	1,362	662	2,024	13.4	8.5	11.3	140.7	64.3	101.4	61.6	25.2	41.9	42.6	17.5	29.1	5.3	2.2	3.7
静岡県	2,309	1,135	3,444	13.3	8.5	11.2	128.1	61.2	94.1	55.7	23.9	38.5	37.8	16.7	26.5	4.5	2.0	3.3
愛知県	4,485	2,099	6,584	14.3	8.9	12.0	119.0	55.7	87.4	61.8	26.1	42.6	42.5	18.4	29.6	5.2	2.4	3.8
三重	1,318	616	1,934	15.0	9.0	12.4	150.8	67.2	108.0	67.0	29.0	46.2	46.1	20.8	32.3	5.8	2.7	4.2
滋賀	959	473	1,432	14.6	9.4	12.3	137.6	66.2	101.4	67.8	27.8	46.3	46.1	19.3	31.8	5.5	2.3	3.9
京都	1,813	991	2,804	13.7	9.5	11.8	146.4	73.2	108.2	65.8	29.5	45.7	45.1	20.7	31.6	5.5	2.5	3.9
大阪	6,243	3,265	9,508	14.2	9.3	12.1	147.5	71.3	107.9	69.0	29.7	47.3	47.4	20.8	32.8	5.8	2.5	4.1
兵庫	3,840	1,948	5,788	13.8	8.6	11.5	146.9	67.9	105.6	64.4	27.2	43.8	43.9	18.9	30.1	5.3	2.3	3.7
奈良	989	529	1,518	13.5	9.2	11.6	156.7	74.7	113.4	64.4	29.0	44.8	44.4	20.3	31.1	5.5	2.6	4.0
和歌山	776	385	1,161	14.6	9.4	12.3	176.4	77.8	124.2	71.1	27.2	46.9	48.9	18.9	32.4	6.1	2.2	4.0
鳥取	429	229	658	13.4	9.4	11.7	160.1	78.2	117.3	70.4	27.2	46.8	49.7	19.6	33.5	6.3	2.5	4.3
島根	536	288	824	13.3	9.4	11.6	163.4	81.8	121.2	65.9	29.3	46.0	45.5	20.7	32.2	5.7	2.5	4.1
岡山	1,349	653	2,002	14.0	8.7	11.7	147.9	66.2	105.5	64.1	25.6	43.1	44.1	18.0	29.9	5.5	2.2	3.7
広島	1,967	981	2,948	13.6	8.6	11.4	143.9	67.7	104.7	65.8	27.2	44.8	45.2	19.2	31.1	5.6	2.4	3.9
山口	1,065	560	1,625	14.3	9.6	12.2	163.8	77.8	118.6	63.8	25.5	42.4	44.1	17.6	29.4	5.3	2.1	3.6
徳島	555	281	836	14.9	9.5	12.5	158.1	73.0	113.6	63.3	27.2	43.7	43.2	19.2	30.3	5.4	2.3	3.8
香川	772	385	1,157	14.2	9.8	12.4	165.7	77.6	120.3	68.6	32.2	48.8	47.0	22.7	33.8	5.8	2.6	4.1
愛媛	1,076	583	1,659	14.3	9.6	12.2	168.4	81.8	122.7	70.3	30.2	48.0	49.1	21.4	33.8	6.2	2.6	4.3
高松	509	276	785	12.9	9.0	11.2	152.9	74.0	111.2	61.6	24.9	41.2	42.7	17.6	28.9	5.0	2.2	3.6
福岡	3,445	1,962	5,407	14.3	9.5	12.1	142.6	72.9	105.9	68.2	29.9	46.6	47.0	21.0	32.5	5.7	2.5	4.0
佐賀	616	284	900	14.4	8.2	11.6	158.8	65.7	109.8	69.6	25.0	44.6	47.7	17.4	30.9	5.6	2.2	3.9
長崎	1,097	640	1,737	14.0	10.3	12.4	173.9	90.1	129.5	70.8	32.9	49.5	49.3	23.4	34.9	5.9	2.9	4.3
熊本	1,144	596	1,740	13.8	8.2	11.2	138.0	64.2	99.0	58.7	25.1	40.0	40.4	17.9	28.0	5.0	2.2	3.5
大分	782	464	1,246	13.7	9.5	11.7	144.3	77.1	108.9	58.6	27.8	41.3	40.1	20.2	28.9	4.8	2.5	3.6
宮崎	729	414	1,143	14.7	9.6	12.3	143.2	72.4	105.7	59.5	27.9	41.9	41.3	19.8	29.4	4.9	2.4	3.6
鹿児島	1,125	640	1,765	14.1	9.9	12.2	148.4	74.8	109.4	61.6	28.9	43.6	42.9	20.7	30.7	5.4	2.7	4.0
沖縄	670	305	975	13.3	6.9	10.3	94.1	41.4	67.3	52.1	21.0	35.3	36.0	14.7	24.6	4.1	1.7	2.9
外 国	60	42	102	13.0	13.1	13.0	.	.	.	.	.	.	.	.	.	.	.	.
不 詳	44	6	50	17.7	6.7	14.8	.	.	.	.	.	.	.	.	.	.	.	.

\*1 総数は男女および性別不詳の合計

\*2 全国は北海道～沖縄の合計

\*3 粘膜がんを含む



表 21. 罹患数、部位割合 (%)、粗罹患率 (人口 10 万対)、年齢調整罹患率 (人口 10 万対)、累積罹患率 (%) : 都道府県別、性別

B. 上皮内がんを含む 皮膚 C43-C44 D030-D049

皮膚 C43-C44 D030-D049 2018年

都道府県	罹患数			部位割合			粗罹患率			年齢調整罹患率						累積罹患率(0-74歳)		
	男	女	総数 *1	男	女	総数 *1	男	女	総数 *1	日本人口			世界人口			男	女	総数 *1
										男	女	総数 *1	男	女	総数 *1			
全 国 *2	15,241	15,104	30,345	2.5	3.1	2.8	24.8	23.3	24.0	11.1	8.1	9.5	7.7	5.8	6.6	0.7	0.6	0.7
北海道	596	623	1,219	2.1	2.6	2.3	23.9	22.3	23.1	9.8	7.3	8.4	6.8	5.2	5.9	0.7	0.5	0.6
青森	147	191	338	2.0	3.2	2.5	24.8	28.5	26.8	10.2	9.4	9.7	6.9	6.9	6.8	0.7	0.7	0.7
岩手	136	145	281	2.2	2.9	2.5	22.7	22.6	22.6	8.6	6.1	7.2	6.0	4.3	5.0	0.6	0.4	0.5
宮城	250	246	496	2.2	2.7	2.4	22.1	20.8	21.4	9.8	7.0	8.2	6.7	5.0	5.7	0.6	0.4	0.5
秋田	158	198	356	2.6	4.2	3.3	34.3	38.1	36.3	11.6	10.1	10.6	7.9	7.0	7.3	0.7	0.7	0.7
山形	134	129	263	2.2	2.8	2.5	25.5	22.8	24.1	9.5	4.8	7.0	6.8	3.2	4.9	0.6	0.3	0.4
福島	191	229	420	1.9	3.1	2.4	20.7	24.3	22.5	7.9	6.5	7.1	5.4	4.3	4.8	0.5	0.4	0.4
茨城	299	329	628	2.1	3.2	2.6	20.8	22.8	21.8	8.9	7.4	8.1	6.1	5.1	5.5	0.6	0.5	0.5
栃木	214	220	434	2.3	3.1	2.7	22.1	22.5	22.3	10.4	7.6	8.9	7.2	5.3	6.2	0.7	0.5	0.6
群馬	223	195	418	2.4	2.8	2.6	23.1	19.8	21.4	9.7	6.8	8.1	6.8	4.8	5.7	0.7	0.5	0.6
埼玉	702	665	1,367	2.1	2.7	2.3	19.2	18.1	18.6	9.5	7.0	8.1	6.6	4.8	5.6	0.6	0.5	0.6
千葉	771	701	1,472	2.6	3.2	2.8	24.8	22.3	23.5	11.5	8.8	10.0	8.0	6.3	7.0	0.8	0.6	0.7
東京都	1,453	1,399	2,852	2.5	2.8	2.6	21.4	19.9	20.6	12.0	8.9	10.3	8.5	6.4	7.3	0.9	0.7	0.8
神奈川県	1,040	913	1,953	2.5	2.8	2.6	22.7	19.8	21.3	11.2	7.9	9.4	7.7	5.5	6.5	0.8	0.6	0.7
新潟	293	319	612	2.2	3.3	2.7	26.9	27.6	27.3	12.1	7.6	9.7	8.6	5.3	6.9	0.8	0.6	0.7
富山	128	128	256	2.3	2.8	2.5	25.1	23.7	24.4	10.7	8.5	9.4	7.7	6.3	6.8	0.8	0.6	0.7
石川	126	106	232	2.2	2.4	2.3	22.7	18.0	20.3	10.1	6.2	7.9	6.8	4.4	5.5	0.6	0.4	0.5
福井	101	95	196	2.6	3.3	2.9	26.9	23.9	25.3	11.6	7.8	9.5	7.8	5.5	6.6	0.7	0.6	0.7
山梨	96	83	179	2.4	2.8	2.6	24.0	19.9	21.9	9.1	7.1	7.9	6.1	5.2	5.5	0.6	0.5	0.5
長野	309	278	587	2.9	3.4	3.1	30.7	26.3	28.5	12.5	8.0	10.1	8.7	5.7	7.1	0.9	0.5	0.7
岐阜	260	292	552	2.6	3.7	3.1	26.9	28.4	27.6	10.8	9.5	10.0	7.3	6.9	7.0	0.7	0.7	0.7
静岡県	443	446	889	2.5	3.3	2.9	24.6	24.0	24.3	10.0	8.0	8.8	6.8	5.8	6.2	0.6	0.6	0.6
愛知県	918	844	1,762	2.9	3.6	3.2	24.4	22.4	23.4	12.3	8.7	10.3	8.5	6.2	7.2	0.8	0.6	0.7
三重	242	272	514	2.8	4.0	3.3	27.7	29.7	28.7	11.4	9.2	10.1	7.6	6.4	7.0	0.7	0.6	0.7
滋賀	194	167	361	3.0	3.3	3.1	27.8	23.4	25.6	12.8	8.9	10.5	8.6	6.2	7.2	0.8	0.6	0.7
京都	304	276	580	2.3	2.6	2.4	24.6	20.4	22.4	10.8	8.4	9.4	7.4	6.0	6.5	0.7	0.6	0.7
大阪	912	928	1,840	2.1	2.7	2.3	21.6	20.3	20.9	10.3	7.9	9.0	7.0	5.6	6.3	0.7	0.6	0.6
兵庫県	701	741	1,442	2.5	3.3	2.9	26.8	25.8	26.3	11.4	8.8	9.9	7.7	6.2	6.8	0.7	0.6	0.7
奈良	178	165	343	2.4	2.9	2.6	28.2	23.3	25.6	10.8	8.4	9.4	7.2	5.9	6.4	0.7	0.7	0.7
和歌山	158	131	289	3.0	3.2	3.1	35.9	26.5	30.9	13.0	7.4	9.8	8.5	5.3	6.6	0.7	0.5	0.6
鳥取	76	67	143	2.4	2.8	2.5	28.4	22.9	25.5	12.2	7.1	9.4	9.1	5.1	6.9	0.9	0.6	0.8
島根	87	86	173	2.2	2.8	2.4	26.5	24.4	25.4	9.0	6.9	7.7	6.0	5.0	5.3	0.5	0.4	0.5
岡山	288	259	547	3.0	3.5	3.2	31.6	26.3	28.8	12.7	8.7	10.4	8.6	6.1	7.2	0.9	0.6	0.7
広島	348	354	702	2.4	3.1	2.7	25.5	24.4	24.9	11.5	7.7	9.4	7.8	5.4	6.5	0.7	0.5	0.6
山口	166	177	343	2.2	3.0	2.6	25.5	24.6	25.0	9.8	6.7	8.1	6.9	4.7	5.7	0.7	0.4	0.6
徳島	103	80	183	2.8	2.7	2.7	29.3	20.8	24.9	11.0	5.8	8.1	7.4	4.0	5.5	0.7	0.4	0.6
香川	133	121	254	2.5	3.1	2.7	28.5	24.4	26.4	11.5	8.1	9.6	8.0	5.9	6.8	0.8	0.5	0.7
愛媛	197	210	407	2.6	3.5	3.0	30.8	29.5	30.1	11.4	8.4	9.6	7.7	5.9	6.6	0.7	0.6	0.7
高松	122	127	249	3.1	4.1	3.6	36.6	34.0	35.3	13.4	8.3	10.5	9.2	5.7	7.2	0.8	0.5	0.7
福岡	557	614	1,171	2.3	3.0	2.6	23.1	22.8	22.9	10.9	8.3	9.4	7.5	5.8	6.5	0.7	0.6	0.6
佐賀	147	126	273	3.4	3.6	3.5	37.9	29.2	33.3	14.7	10.4	11.9	9.6	7.5	8.2	0.9	0.7	0.8
長崎	225	246	471	2.9	4.0	3.4	35.7	34.6	35.1	14.1	8.7	11.1	9.7	5.9	7.6	0.9	0.6	0.7
熊本	267	283	550	3.2	3.9	3.5	32.2	30.5	31.3	12.6	9.3	10.7	8.6	6.3	7.3	0.9	0.6	0.7
大分	202	204	406	3.5	4.2	3.8	37.3	33.9	35.5	14.0	10.8	12.0	9.2	8.1	8.4	0.8	0.7	0.8
宮崎	113	127	240	2.3	2.9	2.6	22.2	22.2	22.2	10.0	7.0	8.3	7.0	4.9	5.9	0.7	0.5	0.6
鹿児島	352	344	696	4.4	5.3	4.8	46.4	40.2	43.1	18.0	11.2	14.2	12.4	7.8	9.9	1.2	0.7	1.0
沖縄	181	225	406	3.6	5.1	4.3	25.4	30.6	28.0	14.3	10.7	12.5	9.5	7.5	8.6	0.9	0.7	0.8
外 国	5	2	7	1.1	0.6	0.9	.	.	.	.	.	.	.	.	.	.	.	.
不 詳	3	0	3	1.2	0.0	0.9	.	.	.	.	.	.	.	.	.	.	.	.

\*1 総数は男女および性別不詳の合計

\*2 全国は北海道～沖縄の合計

\*3 粘膜がんを含む

表 21. 罹患数、部位割合 (%)、粗罹患率 (人口 10 万対)、年齢調整罹患率 (人口 10 万対)、累積罹患率 (%) : 都道府県別、性別

B. 上皮内がんを含む 乳房 C50 D05

乳房 C50 D05 2018年

都道府県	罹患数			部位割合			粗罹患率			年齢調整罹患率						累積罹患率(0-74歳)		
	男	女	総数 *1	男	女	総数 *1	男	女	総数 *1	日本人口			世界人口			男	女	総数 *1
										男	女	総数 *1	男	女	総数 *1			
全 国 *2	724	105,859	106,583	0.1	21.8	9.7	1.2	163.1	84.3	0.6	113.0	57.7	0.4	86.9	44.2	0.1	9.6	4.9
北海道	36	4,769	4,805	0.1	20.0	9.2	1.4	170.5	90.9	0.8	111.9	59.2	0.6	85.9	45.2	0.1	9.4	5.0
青森	8	1,135	1,143	0.1	19.0	8.6	1.3	169.4	90.5	0.5	113.2	59.1	0.3	87.9	45.7	0.0	9.6	5.0
岩手	9	1,030	1,039	0.1	20.9	9.4	1.5	160.2	83.7	0.7	110.6	55.9	0.5	85.3	42.9	0.1	9.2	4.6
宮城	11	2,085	2,096	0.1	22.8	10.3	1.0	176.1	90.5	0.5	121.7	61.8	0.3	93.5	47.2	0.0	10.4	5.2
秋田	13	813	826	0.2	17.3	7.6	2.8	156.3	84.2	2.0	101.0	52.9	1.5	78.0	40.6	0.1	8.6	4.5
山形	5	870	875	0.1	18.8	8.2	1.0	154.0	80.2	0.5	101.4	51.5	0.3	77.8	39.3	0.0	8.9	4.5
福島	10	1,466	1,476	0.1	19.9	8.6	1.1	155.8	79.2	0.4	103.3	51.2	0.3	79.5	39.2	0.0	8.7	4.3
茨城	20	2,259	2,279	0.1	22.3	9.3	1.4	156.7	79.2	0.9	108.8	54.3	0.6	84.0	41.8	0.1	9.2	4.6
栃木	5	1,597	1,602	0.1	22.7	9.9	0.5	163.5	82.3	0.2	114.6	56.7	0.1	88.1	43.4	0.0	9.7	4.8
群馬	9	1,600	1,609	0.1	23.2	9.9	0.9	162.1	82.4	0.5	112.4	56.3	0.4	86.7	43.3	0.0	9.6	4.8
埼玉	38	5,979	6,017	0.1	24.2	10.3	1.0	162.8	82.1	0.5	114.4	57.1	0.4	88.0	43.8	0.0	9.6	4.8
千葉	39	5,364	5,403	0.1	24.1	10.3	1.3	170.3	86.4	0.7	118.3	59.3	0.5	90.8	45.4	0.1	10.0	5.0
東京都	76	12,207	12,283	0.1	24.4	11.4	1.1	173.9	88.9	0.7	127.6	64.5	0.5	98.2	49.3	0.1	10.8	5.4
神奈川県	47	8,076	8,123	0.1	24.8	10.9	1.0	175.5	88.5	0.6	122.9	61.5	0.5	94.6	47.1	0.1	10.4	5.2
新潟	14	1,861	1,875	0.1	19.4	8.3	1.3	160.8	83.5	0.6	113.1	57.1	0.4	87.6	44.0	0.1	9.5	4.8
山梨	3	925	928	0.1	20.0	9.1	0.6	171.0	88.3	0.2	114.9	58.2	0.1	88.2	44.5	0.0	9.5	4.8
石川	10	923	933	0.2	21.0	9.1	1.8	156.7	81.6	0.9	106.1	54.6	0.7	81.3	41.6	0.1	8.8	4.5
福井	0	564	564	0.0	19.4	8.4	0.0	141.7	72.9	0.0	100.3	50.8	0.0	77.2	38.9	0.0	8.5	4.3
山梨	6	690	696	0.1	23.3	10.0	1.5	165.5	85.2	0.5	110.8	55.9	0.3	85.2	42.9	0.0	9.4	4.7
長野	7	1,663	1,670	0.1	20.3	8.9	0.7	157.3	81.0	0.4	107.2	54.0	0.3	82.8	41.6	0.0	9.0	4.5
岐阜	10	1,519	1,529	0.1	19.4	8.5	1.0	147.6	76.6	0.4	99.9	51.2	0.3	76.8	39.2	0.0	8.4	4.3
静岡県	23	3,045	3,068	0.1	22.9	10.0	1.3	164.1	83.8	0.6	109.8	55.3	0.5	84.3	42.3	0.1	9.3	4.7
愛知県	38	5,313	5,351	0.1	22.5	9.7	1.0	141.0	71.0	0.6	101.7	50.9	0.5	78.1	39.0	0.1	8.7	4.3
三重	6	1,532	1,538	0.1	22.5	9.9	0.7	167.1	85.9	0.3	114.8	58.2	0.2	88.2	44.6	0.0	9.8	4.9
滋賀	6	966	972	0.1	19.1	8.4	0.9	135.1	68.8	0.5	97.9	49.7	0.4	75.4	38.1	0.1	8.4	4.2
京都	21	1,978	1,999	0.2	19.0	8.4	1.7	146.2	77.2	1.0	99.9	52.5	0.7	76.9	40.3	0.1	8.5	4.5
大阪	49	7,389	7,438	0.1	21.1	9.4	1.2	161.3	84.4	0.6	112.3	58.3	0.4	86.4	44.7	0.1	9.4	4.9
兵庫	43	5,002	5,045	0.2	22.2	10.0	1.6	174.3	92.0	0.9	118.5	62.2	0.6	91.0	47.6	0.1	10.1	5.3
奈良	10	1,190	1,200	0.1	20.8	9.2	1.6	168.1	89.6	0.9	111.4	59.3	0.6	85.5	45.4	0.1	9.4	5.0
和歌山	6	808	814	0.1	19.6	8.6	1.4	163.2	87.1	0.4	107.4	56.3	0.3	82.8	43.2	0.0	9.1	4.7
鳥取	1	410	411	0.0	16.9	7.3	0.4	139.9	73.3	0.2	96.7	49.6	0.1	74.8	38.3	0.0	8.3	4.2
島根	7	594	601	0.2	19.4	8.5	2.1	168.8	88.4	1.2	111.6	57.0	0.8	86.4	43.8	0.1	9.5	4.8
岡山	18	1,541	1,559	0.2	20.6	9.1	2.0	156.3	82.1	0.9	108.2	56.0	0.6	83.5	43.0	0.1	9.3	4.8
広島	14	2,244	2,258	0.1	19.6	8.7	1.0	154.8	80.2	0.5	105.8	54.2	0.4	81.4	41.5	0.1	9.0	4.6
山口	8	1,111	1,119	0.1	19.0	8.4	1.2	154.3	81.7	0.5	102.0	52.9	0.3	78.3	40.4	0.1	8.6	4.4
徳島	2	651	653	0.1	21.9	9.8	0.6	169.1	88.7	0.2	108.9	56.3	0.1	83.2	42.8	0.0	8.9	4.5
香川	8	763	771	0.1	19.5	8.3	1.7	153.8	80.1	0.6	102.7	52.6	0.4	78.5	40.0	0.1	8.7	4.4
愛媛	11	1,206	1,217	0.1	19.9	9.0	1.7	169.1	90.0	0.8	107.7	56.6	0.6	82.5	43.1	0.1	9.2	4.8
高松	6	587	593	0.2	19.1	8.5	1.8	157.4	84.0	0.6	100.9	52.4	0.4	78.2	40.5	0.1	8.7	4.5
福岡	25	4,509	4,534	0.1	21.8	10.2	1.0	167.6	88.8	0.6	114.9	60.7	0.5	88.1	46.3	0.0	9.9	5.2
佐賀	2	685	687	0.0	19.8	8.9	0.5	158.6	83.8	0.2	109.3	57.2	0.1	84.1	43.8	0.0	9.4	4.8
長崎	7	1,148	1,155	0.1	18.5	8.2	1.1	161.7	86.1	0.8	105.8	55.9	0.6	81.2	42.7	0.1	9.0	4.7
熊本	8	1,545	1,553	0.1	21.3	10.0	1.0	166.5	88.4	0.4	115.5	60.6	0.3	89.0	46.5	0.0	9.9	5.2
大分	11	933	944	0.2	19.0	8.9	2.0	155.0	82.5	1.0	103.1	54.1	0.7	79.5	41.5	0.1	8.8	4.6
宮崎	7	911	918	0.1	21.1	9.9	1.4	159.3	84.9	0.5	114.5	60.0	0.4	88.5	46.2	0.0	9.8	5.1
鹿児島	7	1,285	1,292	0.1	19.9	8.9	0.9	150.1	80.0	0.5	104.5	54.6	0.4	80.7	42.0	0.0	9.1	4.7
沖縄	4	1,118	1,122	0.1	25.3	11.9	0.6	151.9	77.5	0.3	116.9	59.4	0.2	89.9	45.5	0.0	10.0	5.0
外 国	1	45	46	0.2	14.0	5.9	.	.	.	.	.	.	.	.	.	.	.	.
不詳	0	23	23	0.0	25.8	6.8	.	.	.	.	.	.	.	.	.	.	.	.

\*1 総数は男女および性別不詳の合計

\*2 全国は北海道～沖縄の合計

\*3 粘膜がんを含む

表 21. 罹患数、部位割合 (%)、粗罹患率 (人口 10 万対)、年齢調整罹患率 (人口 10 万対)、累積罹患率 (%) : 都道府県別、性別

B. 上皮内がんを含む 子宮 C53-C55 D06

子宮 C53-C55 D06 2018年

都道府県	罹患数			部位割合			粗罹患率			年齢調整罹患率						累積罹患率(0-74歳)		
	男	女	総数 *1	男	女	総数 *1	男	女	総数 *1	日本人口			世界人口			男	女	総数 *1
										男	女	総数 *1	男	女	総数 *1			
全 国 *2	-	52,345	52,346	-	10.8	4.8	-	80.6	-	-	77.8	-	-	62.9	-	-	5.8	-
北海道	-	2,443	2,443	-	10.2	4.7	-	87.3	-	-	87.2	-	-	70.9	-	-	6.4	-
青森	-	584	584	-	9.8	4.4	-	87.2	-	-	89.3	-	-	72.9	-	-	6.5	-
岩手	-	443	443	-	9.0	4.0	-	68.9	-	-	70.2	-	-	57.5	-	-	5.3	-
宮城	-	897	897	-	9.8	4.4	-	75.8	-	-	73.3	-	-	58.6	-	-	5.5	-
秋田	-	406	406	-	8.7	3.7	-	78.1	-	-	85.1	-	-	69.1	-	-	6.2	-
山形	-	496	496	-	10.7	4.7	-	87.8	-	-	98.3	-	-	81.1	-	-	7.0	-
福島	-	668	668	-	9.1	3.9	-	71.0	-	-	70.3	-	-	57.6	-	-	5.3	-
茨城	-	1,077	1,077	-	10.6	4.4	-	74.7	-	-	71.4	-	-	57.6	-	-	5.5	-
栃木	-	794	794	-	11.3	4.9	-	81.3	-	-	76.0	-	-	61.0	-	-	5.8	-
群馬	-	686	686	-	9.9	4.2	-	69.5	-	-	66.9	-	-	53.8	-	-	5.0	-
埼玉	-	2,752	2,752	-	11.1	4.7	-	74.9	-	-	68.5	-	-	54.8	-	-	5.2	-
千葉	-	2,344	2,344	-	10.5	4.5	-	74.4	-	-	67.1	-	-	53.5	-	-	5.1	-
東京都	-	5,869	5,869	-	11.7	5.4	-	83.6	-	-	75.3	-	-	60.4	-	-	5.7	-
神奈川県	-	3,373	3,373	-	10.4	4.5	-	73.3	-	-	67.0	-	-	53.7	-	-	5.1	-
新潟	-	900	900	-	9.4	4.0	-	77.8	-	-	83.2	-	-	68.1	-	-	6.1	-
富山	-	390	390	-	8.4	3.8	-	72.1	-	-	74.0	-	-	60.8	-	-	5.4	-
石川	-	356	356	-	8.1	3.5	-	60.4	-	-	56.3	-	-	45.3	-	-	4.3	-
福井	-	300	300	-	10.3	4.5	-	75.4	-	-	82.4	-	-	68.5	-	-	6.0	-
山梨	-	326	326	-	11.0	4.7	-	78.2	-	-	73.7	-	-	58.8	-	-	5.7	-
長野	-	960	960	-	11.7	5.1	-	90.8	-	-	93.6	-	-	76.7	-	-	6.9	-
岐阜	-	892	892	-	11.4	5.0	-	86.7	-	-	86.7	-	-	70.3	-	-	6.4	-
静岡県	-	1,503	1,503	-	11.3	4.9	-	81.0	-	-	78.3	-	-	63.4	-	-	5.9	-
愛知県	-	2,450	2,450	-	10.4	4.5	-	65.0	-	-	60.0	-	-	48.0	-	-	4.7	-
三重	-	710	710	-	10.4	4.5	-	77.4	-	-	77.1	-	-	62.2	-	-	5.7	-
滋賀	-	589	589	-	11.7	5.1	-	82.4	-	-	83.3	-	-	68.0	-	-	6.1	-
京都	-	1,121	1,121	-	10.8	4.7	-	82.9	-	-	82.6	-	-	66.9	-	-	6.1	-
大阪	-	3,899	3,899	-	11.1	4.9	-	85.1	-	-	82.5	-	-	67.3	-	-	6.2	-
兵庫県	-	2,550	2,550	-	11.3	5.1	-	88.9	-	-	89.0	-	-	72.9	-	-	6.6	-
奈良	-	572	572	-	10.0	4.4	-	80.8	-	-	76.4	-	-	61.7	-	-	5.6	-
和歌山	-	349	349	-	8.5	3.7	-	70.5	-	-	66.9	-	-	54.2	-	-	4.9	-
鳥取	-	275	275	-	11.3	4.9	-	93.9	-	-	94.4	-	-	76.4	-	-	7.1	-
島根	-	259	259	-	8.4	3.7	-	73.6	-	-	78.6	-	-	63.7	-	-	5.9	-
岡山	-	764	764	-	10.2	4.5	-	77.5	-	-	78.9	-	-	63.5	-	-	5.8	-
広島	-	1,277	1,277	-	11.1	4.9	-	88.1	-	-	88.8	-	-	72.3	-	-	6.6	-
山口	-	544	544	-	9.3	4.1	-	75.6	-	-	76.2	-	-	61.5	-	-	5.7	-
山徳	-	312	312	-	10.5	4.7	-	81.0	-	-	81.4	-	-	66.0	-	-	6.1	-
香川	-	444	444	-	11.4	4.8	-	89.5	-	-	90.6	-	-	73.5	-	-	6.7	-
愛媛	-	689	689	-	11.4	5.1	-	96.6	-	-	98.9	-	-	80.9	-	-	7.3	-
高知	-	349	350	-	11.4	5.0	-	93.6	-	-	100.6	-	-	82.3	-	-	7.4	-
福岡	-	2,154	2,154	-	10.4	4.8	-	80.0	-	-	78.4	-	-	63.5	-	-	5.9	-
佐賀	-	390	390	-	11.3	5.0	-	90.3	-	-	96.7	-	-	79.2	-	-	7.0	-
長崎	-	718	718	-	11.6	5.1	-	101.1	-	-	106.0	-	-	86.4	-	-	7.7	-
熊本	-	999	999	-	13.8	6.4	-	107.7	-	-	117.7	-	-	96.5	-	-	8.6	-
大分	-	586	586	-	11.9	5.5	-	97.3	-	-	104.7	-	-	86.3	-	-	7.7	-
宮崎	-	531	531	-	12.3	5.7	-	92.8	-	-	103.1	-	-	85.4	-	-	7.5	-
鹿児島	-	645	645	-	10.0	4.5	-	75.4	-	-	74.4	-	-	59.9	-	-	5.6	-
沖縄	-	710	710	-	16.0	7.5	-	96.5	-	-	93.9	-	-	75.4	-	-	7.0	-
外国	-	22	22	-	6.9	2.8	-	.	-	-	.	-	-	.	-	-	.	-
不詳	-	10	10	-	11.2	3.0	-	.	-	-	.	-	-	.	-	-	.	-

\*1 総数は男女および性別不詳の合計

\*2 全国は北海道～沖縄の合計

\*3 粘膜がんを含む

表 21. 罹患数、部位割合(%)、粗罹患率(人口10万対)、年齢調整罹患率(人口10万対)、累積罹患率(%): 都道府県別、性別  
 B. 上皮内がんを含む 子宮頸部 C53 D06

	子宮頸部 C53 D06 2018年																	
都道府県	罹患数			部位割合			粗罹患率			年齢調整罹患率						累積罹患率(0-74歳)		
	男	女	総数 *1	男	女	総数 *1	男	女	総数 *1	日本人口			世界人口			男	女	総数 *1
										男	女	総数 *1	男	女	総数 *1			
全 国 *2	-	34,781	34,782	-	7.2	3.2	-	53.6	-	-	58.0	-	-	47.6	-	-	4.1	-
北海道	-	1,610	1,610	-	6.8	3.1	-	57.6	-	-	66.9	-	-	55.3	-	-	4.7	-
青 森	-	393	393	-	6.6	3.0	-	58.7	-	-	69.9	-	-	57.9	-	-	4.9	-
岩 手	-	267	267	-	5.4	2.4	-	41.5	-	-	49.7	-	-	41.5	-	-	3.5	-
宮 城	-	593	593	-	6.5	2.9	-	50.1	-	-	54.5	-	-	44.2	-	-	3.9	-
秋 田	-	264	264	-	5.6	2.4	-	50.8	-	-	65.8	-	-	54.1	-	-	4.6	-
山 形	-	341	341	-	7.4	3.2	-	60.4	-	-	79.7	-	-	66.8	-	-	5.5	-
福 島	-	420	420	-	5.7	2.4	-	44.6	-	-	51.4	-	-	42.8	-	-	3.6	-
茨 城	-	668	668	-	6.6	2.7	-	46.3	-	-	50.0	-	-	40.9	-	-	3.6	-
栃 木	-	526	526	-	7.5	3.2	-	53.8	-	-	57.1	-	-	46.4	-	-	4.1	-
群 馬	-	433	433	-	6.3	2.7	-	43.9	-	-	49.1	-	-	40.2	-	-	3.4	-
埼 玉	-	1,691	1,691	-	6.8	2.9	-	46.1	-	-	47.2	-	-	38.3	-	-	3.4	-
千 葉	-	1,416	1,416	-	6.4	2.7	-	45.0	-	-	45.3	-	-	36.7	-	-	3.3	-
東 京	-	3,919	3,919	-	7.8	3.6	-	55.8	-	-	53.9	-	-	44.0	-	-	3.9	-
神 奈 川	-	2,084	2,084	-	6.4	2.8	-	45.3	-	-	46.2	-	-	37.6	-	-	3.3	-
新 潟	-	594	594	-	6.2	2.6	-	51.3	-	-	64.0	-	-	53.2	-	-	4.4	-
富 山	-	275	275	-	5.9	2.7	-	50.8	-	-	58.9	-	-	49.2	-	-	4.1	-
石 川	-	201	201	-	4.6	2.0	-	34.1	-	-	36.3	-	-	29.7	-	-	2.6	-
福 井	-	214	214	-	7.4	3.2	-	53.8	-	-	65.3	-	-	55.0	-	-	4.5	-
山 梨	-	217	217	-	7.3	3.1	-	52.0	-	-	56.4	-	-	45.6	-	-	4.1	-
山 崎	-	634	634	-	7.7	3.4	-	60.0	-	-	71.1	-	-	59.0	-	-	5.1	-
長 野	-	608	608	-	7.8	3.4	-	59.1	-	-	67.9	-	-	56.0	-	-	4.8	-
岐 阜	-	993	993	-	7.5	3.2	-	53.5	-	-	58.8	-	-	48.2	-	-	4.2	-
静 岡	-	1,597	1,597	-	6.8	2.9	-	42.4	-	-	42.8	-	-	34.6	-	-	3.1	-
愛 知	-	447	447	-	6.6	2.9	-	48.7	-	-	55.3	-	-	45.2	-	-	3.9	-
三 重	-	424	424	-	8.4	3.6	-	59.3	-	-	65.8	-	-	54.5	-	-	4.7	-
滋 賀	-	814	814	-	7.8	3.4	-	60.2	-	-	66.1	-	-	54.3	-	-	4.7	-
京 都	-	2,713	2,713	-	7.8	3.4	-	59.2	-	-	63.1	-	-	52.2	-	-	4.5	-
大 阪	-	1,800	1,800	-	8.0	3.6	-	62.7	-	-	70.1	-	-	58.2	-	-	5.0	-
兵 庫	-	365	365	-	6.4	2.8	-	51.6	-	-	56.7	-	-	46.5	-	-	4.0	-
良 美	-	207	207	-	5.0	2.2	-	41.8	-	-	46.9	-	-	38.9	-	-	3.3	-
山 歌	-	191	191	-	7.9	3.4	-	65.2	-	-	75.2	-	-	61.2	-	-	5.2	-
鳥 取	-	166	166	-	5.4	2.3	-	47.2	-	-	60.2	-	-	49.2	-	-	4.2	-
島 根	-	509	509	-	6.8	3.0	-	51.6	-	-	59.3	-	-	48.3	-	-	4.2	-
山 梨	-	866	866	-	7.6	3.3	-	59.7	-	-	67.6	-	-	55.9	-	-	4.8	-
広 島	-	341	341	-	5.8	2.6	-	47.4	-	-	57.2	-	-	46.6	-	-	4.1	-
山 口	-	194	194	-	6.5	2.9	-	50.4	-	-	58.3	-	-	48.1	-	-	4.1	-
山 徳	-	317	317	-	8.1	3.4	-	63.9	-	-	72.2	-	-	59.4	-	-	5.1	-
徳 香	-	452	452	-	7.5	3.3	-	63.4	-	-	76.6	-	-	63.7	-	-	5.4	-
愛 媛	-	251	252	-	8.2	3.6	-	67.3	-	-	84.0	-	-	69.4	-	-	5.9	-
高 知	-	1,503	1,503	-	7.3	3.4	-	55.9	-	-	60.6	-	-	49.5	-	-	4.3	-
福 岡	-	265	265	-	7.6	3.4	-	61.3	-	-	75.2	-	-	62.4	-	-	5.3	-
佐 賀	-	492	492	-	7.9	3.5	-	69.3	-	-	85.6	-	-	70.7	-	-	6.0	-
長 崎	-	755	755	-	10.4	4.8	-	81.4	-	-	98.0	-	-	81.2	-	-	6.9	-
熊 本	-	433	433	-	8.8	4.1	-	71.9	-	-	86.3	-	-	72.0	-	-	6.1	-
大 分	-	398	398	-	9.2	4.3	-	69.6	-	-	87.0	-	-	72.8	-	-	6.1	-
宮 崎	-	434	434	-	6.7	3.0	-	50.7	-	-	56.4	-	-	45.9	-	-	4.0	-
鹿 児 島	-	486	486	-	11.0	5.1	-	66.0	-	-	68.4	-	-	55.5	-	-	4.9	-
沖 縄	-	16	16	-	5.0	2.0	-	.	-	-	.	-	-	.	-	-	.	-
外 国	-	8	8	-	9.0	2.4	-	.	-	-	.	-	-	.	-	-	.	-
不 詳	-			-			-		-	-		-	-		-	-		-

\*1 総数は男女および性別不詳の合計

\*2 全国は北海道～沖縄の合計

\*3 粘膜がんを含む

表 21. 罹患数、部位割合 (%)、粗罹患率 (人口 10 万対)、年齢調整罹患率 (人口 10 万対)、累積罹患率 (%) : 都道府県別、性別

B. 上皮内がんを含む 膀胱 C67 D090

膀胱 C67 D090 2018年

都道府県	罹患数			部位割合			粗罹患率			年齢調整罹患率						累積罹患率(0-74歳)		
	男	女	総数 *1	男	女	総数 *1	男	女	総数 *1	日本人口			世界人口			男	女	総数 *1
										男	女	総数 *1	男	女	総数 *1			
全 国 *2	33,841	9,401	43,242	5.5	1.9	3.9	55.0	14.5	34.2	25.2	5.3	14.3	17.3	3.7	9.9	2.0	0.4	1.2
北海道	1,584	498	2,082	5.6	2.1	4.0	63.6	17.8	39.4	26.5	6.1	15.0	18.3	4.3	10.5	2.2	0.5	1.3
青 森	338	144	482	4.6	2.4	3.6	57.0	21.5	38.2	22.8	6.9	13.8	15.4	4.9	9.5	1.8	0.5	1.1
岩 手	299	101	400	4.9	2.1	3.6	50.0	15.7	32.2	20.1	5.4	12.0	13.9	3.8	8.4	1.5	0.4	1.0
宮 城	569	183	752	5.1	2.0	3.7	50.3	15.5	32.5	23.7	5.2	13.7	16.4	3.4	9.5	1.9	0.4	1.1
秋 田	328	90	418	5.3	1.9	3.9	71.1	17.3	42.6	25.8	4.6	14.0	18.0	3.3	9.9	2.1	0.4	1.2
山 形	316	101	417	5.3	2.2	3.9	60.1	17.9	38.2	24.2	6.3	14.4	16.6	4.5	10.1	1.9	0.5	1.2
福 島	482	143	625	4.9	1.9	3.6	52.2	15.2	33.5	21.0	4.8	12.3	14.2	3.3	8.5	1.7	0.4	1.0
茨 城	803	169	972	5.6	1.7	4.0	56.0	11.7	33.8	25.8	4.5	14.6	18.0	3.2	10.2	2.2	0.4	1.3
栃 木	459	108	567	5.0	1.5	3.5	47.4	11.1	29.1	21.7	4.0	12.3	15.0	2.7	8.5	1.8	0.3	1.1
群 馬	486	134	620	5.2	1.9	3.8	50.4	13.6	31.8	22.5	5.3	13.3	15.5	3.8	9.3	1.8	0.4	1.1
埼 玉	1,741	484	2,225	5.2	2.0	3.8	47.6	13.2	30.4	23.1	5.5	13.8	15.9	3.8	9.5	1.9	0.5	1.1
千 葉	1,611	432	2,043	5.3	1.9	3.9	51.9	13.7	32.7	24.2	5.3	14.2	16.7	3.7	9.9	2.0	0.4	1.2
東 京	3,200	944	4,144	5.5	1.9	3.8	47.0	13.4	30.0	25.4	5.4	14.5	17.4	3.7	10.0	2.0	0.4	1.2
神 奈 川	2,230	597	2,827	5.3	1.8	3.8	48.7	13.0	30.8	24.5	5.4	14.3	16.7	3.7	9.8	2.0	0.4	1.2
新 潟	651	194	845	5.0	2.0	3.7	59.8	16.8	37.6	25.1	5.3	14.5	17.3	3.7	10.0	2.0	0.4	1.2
山 梨	310	88	398	5.5	1.9	3.9	60.8	16.3	37.9	25.3	5.0	14.1	17.1	3.5	9.7	1.9	0.5	1.2
石 川	320	97	417	5.5	2.2	4.1	57.7	16.5	36.5	26.3	5.9	15.2	18.0	4.1	10.4	2.2	0.5	1.3
福 井	224	62	286	5.9	2.1	4.3	59.6	15.6	37.0	26.6	4.8	15.0	18.6	3.3	10.5	2.2	0.3	1.3
山 梨	227	60	287	5.6	2.0	4.1	56.8	14.4	35.1	24.3	4.5	13.8	16.8	3.0	9.6	2.1	0.3	1.2
長 野	593	190	783	5.7	2.3	4.2	58.9	18.0	38.0	25.3	6.1	15.1	17.8	4.3	10.7	2.1	0.5	1.3
岐 阜	590	141	731	5.8	1.8	4.1	61.0	13.7	36.6	26.6	4.9	14.9	18.5	3.3	10.4	2.2	0.4	1.2
静 岡	976	260	1,236	5.6	2.0	4.0	54.1	14.0	33.8	23.5	5.0	13.5	16.1	3.4	9.4	1.9	0.4	1.1
愛 知	1,758	419	2,177	5.6	1.8	4.0	46.6	11.1	28.9	23.8	4.5	13.5	16.2	3.1	9.2	1.8	0.3	1.1
三 重	555	129	684	6.3	1.9	4.4	63.5	14.1	38.2	27.7	4.8	15.3	19.0	3.3	10.6	2.2	0.4	1.3
滋 賀	404	103	507	6.1	2.0	4.4	58.0	14.4	35.9	28.1	6.3	16.3	19.3	4.6	11.4	2.1	0.5	1.3
京 都	715	200	915	5.4	1.9	3.9	57.8	14.8	35.3	25.4	5.1	14.2	17.5	3.4	9.8	1.9	0.4	1.1
阪 神	2,559	681	3,240	5.8	1.9	4.1	60.5	14.9	36.8	27.9	5.6	15.6	19.2	3.9	10.8	2.2	0.4	1.3
大 阪	1,678	459	2,137	6.0	2.0	4.2	64.2	16.0	39.0	28.2	5.8	15.8	19.4	4.0	10.9	2.3	0.4	1.3
和 歌 山	451	104	555	6.1	1.8	4.2	71.5	14.7	41.4	30.5	4.9	16.5	21.6	3.3	11.6	2.5	0.4	1.4
鳥 取	308	86	394	5.8	2.1	4.2	70.0	17.4	42.1	27.8	5.9	15.6	19.1	4.3	10.9	2.3	0.5	1.3
島 根	182	49	231	5.7	2.0	4.1	67.9	16.7	41.2	27.9	5.9	15.7	19.0	4.4	11.0	2.3	0.6	1.4
岡 山	224	66	290	5.6	2.2	4.1	68.3	18.8	42.6	25.3	5.8	14.6	17.3	4.1	10.1	2.1	0.5	1.3
廣 島	583	154	737	6.0	2.1	4.3	63.9	15.6	38.8	27.5	4.7	15.1	18.7	3.3	10.4	2.1	0.4	1.2
山 口	890	209	1,099	6.2	1.8	4.2	65.1	14.4	39.0	29.1	4.5	15.7	20.0	3.0	10.8	2.3	0.3	1.3
徳 島	410	110	520	5.5	1.9	3.9	63.1	15.3	38.0	24.1	5.1	13.5	16.6	3.6	9.4	1.9	0.4	1.1
香 川	222	57	279	6.0	1.9	4.2	63.2	14.8	37.9	24.7	4.7	13.8	16.7	3.3	9.5	1.9	0.4	1.1
愛 媛	295	72	367	5.4	1.8	3.9	63.3	14.5	38.1	26.5	4.6	14.7	18.5	3.3	10.3	2.1	0.4	1.2
高 知	422	103	525	5.6	1.7	3.9	66.0	14.4	38.8	26.3	5.2	14.5	18.0	3.7	10.1	2.1	0.4	1.2
福 岡	207	64	271	5.3	2.1	3.9	62.2	17.2	38.4	22.7	5.1	12.8	16.0	3.5	9.0	1.9	0.4	1.1
佐 賀	1,383	434	1,817	5.8	2.1	4.1	57.2	16.1	35.6	27.4	5.9	15.4	19.1	4.2	10.8	2.3	0.5	1.3
長 崎	212	58	270	4.9	1.7	3.5	54.6	13.4	32.9	23.9	4.5	13.1	16.7	3.1	9.2	1.9	0.4	1.1
熊 本	423	133	556	5.4	2.1	4.0	67.0	18.7	41.5	26.7	5.9	15.1	18.2	4.1	10.4	2.0	0.5	1.2
大 分	454	155	609	5.5	2.1	3.9	54.8	16.7	34.7	23.3	5.1	13.3	16.2	3.5	9.3	1.9	0.4	1.1
宮 崎	336	96	432	5.9	2.0	4.1	62.0	15.9	37.8	26.0	4.8	14.3	18.0	3.2	9.9	2.0	0.3	1.1
鹿 児 島	243	62	305	4.9	1.4	3.3	47.7	10.8	28.2	19.2	3.8	10.7	13.4	2.7	7.5	1.6	0.3	0.9
沖 縄	395	119	514	4.9	1.8	3.6	52.1	13.9	31.8	21.5	4.6	12.2	14.9	3.3	8.6	1.7	0.4	1.0
外 国	195	59	254	3.9	1.3	2.7	27.4	8.0	17.5	15.8	3.5	9.3	11.1	2.3	6.5	1.3	0.2	0.8
不 詳	3	0	3	0.6	0.0	0.4	.	.	.	.	.	.	.	.	.	.	.	.
全 計	5	0	5	2.0	0.0	1.5	.	.	.	.	.	.	.	.	.	.	.	.

\*1 総数は男女および性別不詳の合計

\*2 全国は北海道～沖縄の合計

\*3 粘膜がんを含む



## 第6章 都道府県一覧付表

### Chapter 6 Detailed Statistics (List of Prefectures)

#### 1. 付表の掲載

付表は、本報告書には掲載せず、下記の URL にて、電子データ形式で公表している。

<https://www.e-stat.go.jp/stat-search/files?page=1&toukei=00450173&tstat=000001133323>

#### Detailed Statistics

The tables of detailed statistics are not included in this report, but are available from the following URL.

<https://www.e-stat.go.jp/stat-search/files?page=1&toukei=00450173&tstat=000001133323>





## 編集内容

平成30年における「全国がん登録 罹患数・率 報告」は、本報告書に集計表を掲載して編集すると共に、主として詳細分類での集計表は、本報告書に含めず、電子媒体としてウェブサイトよりダウンロード可能な形式とした。

担 当

健康局がん・疾病対策課

TEL 03-5253-1111

がん対策推進官 岩佐 内線3825

課長補佐 渭原 内線2150



令和3年6月14日 発行

平成 30 年

## 全国がん登録 罹患数・率 報告

編 集 国立がん研究センターがん対策情報センター

発 行 厚生労働省健康局がん・疾病対策課