

感染状況等に関するデータ

1. 感染状況等の推移に関するデータ

- ① 都道府県別の感染者数の推移 1
- ② 入院患者・重症者等の推移 4
 - (1) 入院者数、受入確保病床数に占める入院者数の割合 4
 - (2) 重症者数、重症患者受入確保病床数に占める重症者数の割合 7
 - (3) 宿泊療養者数、宿泊施設受入可能室数に占める宿泊療養者数の割合 . 10
 - (4) 自宅療養者数、社会福祉施設等療養者数、確認中の人数 14
- ③ 都道府県別 PCR 等検査実施状況の推移 17

2. 直近の感染状況等

- ① 全国の感染状況等 20
- ② 都道府県の医療提供体制等の状況 22

①都道府県別の感染者数の推移

Table with columns for dates (from 3/28 to 8/7) and rows for 47 prefectures/regions. Each cell contains the number of cases and the percentage of cumulative cases.

※アンリンクの割合は、土曜日から金曜日までの新規感染者について、各都道府県が金曜24時時点で把握している数値を、翌週の月曜日に報告していただくよう各都道府県に対し依頼している。

| | 直近1週間 12/2-12/8 | 直近1週間 10万人対 | 直近1週間 12/9-12/15 | 直近1週間 10万人対 | 人口 |
|-----|--------------------|----------------|---------------------|----------------|--------|
| 全国 | 15521 | 12.30 | 18024 | 14.29 | 126167 |
| 北海道 | 1292 | 24.61 | 1197 | 22.80 | 5250 |
| 青森 | 46 | 3.69 | 37 | 2.97 | 1246 |
| 岩手 | 20 | 1.63 | 91 | 7.42 | 1227 |
| 宮城 | 115 | 4.99 | 244 | 10.58 | 2306 |
| 秋田 | 0 | 0.00 | 4 | 0.41 | 966 |
| 山形 | 48 | 4.45 | 93 | 8.63 | 1078 |
| 福島 | 47 | 2.55 | 89 | 4.82 | 1846 |
| 茨城 | 267 | 9.34 | 152 | 5.31 | 2860 |
| 栃木 | 118 | 6.10 | 133 | 6.88 | 1934 |
| 群馬 | 194 | 9.99 | 275 | 14.16 | 1942 |
| 埼玉 | 1055 | 14.35 | 1135 | 15.44 | 7350 |
| 千葉 | 518 | 8.28 | 793 | 12.67 | 6259 |
| 東京 | 3044 | 21.87 | 3635 | 26.11 | 13921 |
| 神奈川 | 1142 | 12.42 | 1545 | 16.80 | 9198 |
| 新潟 | 27 | 1.21 | 51 | 2.29 | 2223 |
| 富山 | 3 | 0.29 | 14 | 1.34 | 1044 |
| 石川 | 20 | 1.76 | 43 | 3.78 | 1138 |
| 福井 | 7 | 0.91 | 7 | 0.91 | 768 |
| 山梨 | 78 | 9.62 | 28 | 3.45 | 811 |
| 長野 | 102 | 4.98 | 153 | 7.47 | 2049 |
| 岐阜 | 207 | 10.42 | 244 | 12.28 | 1987 |
| 静岡 | 292 | 8.01 | 231 | 6.34 | 3644 |
| 愛知 | 1328 | 17.58 | 1400 | 18.54 | 7552 |
| 三重 | 102 | 5.73 | 119 | 6.68 | 1781 |
| 滋賀 | 40 | 2.83 | 45 | 3.18 | 1414 |
| 京都 | 254 | 9.83 | 431 | 16.69 | 2583 |
| 大阪 | 2402 | 27.27 | 2427 | 27.55 | 8809 |
| 兵庫 | 943 | 17.25 | 865 | 15.83 | 5466 |
| 奈良 | 187 | 14.06 | 172 | 12.93 | 1330 |
| 和歌山 | 54 | 5.84 | 46 | 4.97 | 925 |
| 鳥取 | 7 | 1.26 | 2 | 0.36 | 556 |
| 島根 | 10 | 1.48 | 10 | 1.48 | 674 |
| 岡山 | 69 | 3.65 | 148 | 7.83 | 1890 |
| 広島 | 304 | 10.84 | 622 | 22.18 | 2804 |
| 山口 | 27 | 1.99 | 22 | 1.62 | 1358 |
| 徳島 | 6 | 0.82 | 0 | 0.00 | 728 |
| 香川 | 43 | 4.50 | 9 | 0.94 | 956 |
| 愛媛 | 32 | 2.39 | 11 | 0.82 | 1339 |
| 高知 | 106 | 15.19 | 141 | 20.20 | 698 |
| 福岡 | 351 | 6.88 | 539 | 10.56 | 5104 |
| 佐賀 | 28 | 3.44 | 43 | 5.28 | 815 |
| 長崎 | 4 | 0.30 | 61 | 4.60 | 1327 |
| 熊本 | 86 | 4.92 | 191 | 10.93 | 1748 |
| 大分 | 109 | 9.60 | 116 | 10.22 | 1135 |
| 宮崎 | 56 | 5.22 | 50 | 4.66 | 1073 |
| 鹿児島 | 69 | 4.31 | 148 | 9.24 | 1602 |
| 沖縄 | 262 | 18.03 | 212 | 14.59 | 1453 |

②(1) 入院者数、受入確保病床数に占める入院者数の割合

Table with columns for dates (4月28日 to 8月5日) and rows for each Japanese prefecture. Each cell contains admission counts and bed occupancy percentages. For example, for Tokyo (東京都), the admission count on 4月28日 is 1,832 and the occupancy rate is 56%.

(資料) 厚生労働省「新型コロナウイルス感染症患者の療養状況、病床数等に関する調査結果」を基に作成

注1：「入院者数」は、記載日の0時時点において入院中の者及び入院確定者（一泊日中入院すること及び入院先が確定している者）の数を計上。
注2：「病床数」は、ピーク時に新型コロナウイルス感染症患者が利用する病床として、各都道府県が医療機関と調整を行い、確保している病床数。実際には受入れ患者の重症度等により、変動する可能性がある。
注3：「入院者数／病床数」は、「入院者数」（注1）を「病床数」（注2）で除したものを示す。

| | 11月25日 | | | 12月2日 | | | 12月9日 | | |
|------|--------|--------|--------------|-------|--------|--------------|-------|--------|--------------|
| | 入院者数 | 病床数 | 入院者数 /病床数 | 入院者数 | 病床数 | 入院者数 /病床数 | 入院者数 | 病床数 | 入院者数 /病床数 |
| 日本 | 7,826 | 27,101 | 29% | 8,488 | 27,258 | 31% | 9,222 | 27,335 | 34% |
| 北海道 | 845 | 1,811 | 47% | 935 | 1,811 | 52% | 998 | 1,811 | 55% |
| 青森県 | 14 | 201 | 7% | 22 | 201 | 11% | 32 | 210 | 15% |
| 岩手県 | 79 | 374 | 21% | 71 | 374 | 19% | 53 | 374 | 14% |
| 宮城県 | 68 | 345 | 20% | 47 | 345 | 14% | 63 | 345 | 18% |
| 秋田県 | 4 | 222 | 2% | 4 | 222 | 2% | 1 | 222 | 0% |
| 山形県 | 17 | 216 | 8% | 31 | 216 | 14% | 56 | 216 | 26% |
| 福島県 | 52 | 469 | 11% | 48 | 475 | 10% | 63 | 475 | 13% |
| 茨城県 | 121 | 546 | 22% | 165 | 550 | 30% | 180 | 550 | 33% |
| 栃木県 | 88 | 313 | 28% | 123 | 313 | 39% | 144 | 313 | 46% |
| 群馬県 | 79 | 316 | 25% | 144 | 335 | 43% | 165 | 335 | 49% |
| 埼玉県 | 541 | 1,232 | 44% | 590 | 1,211 | 49% | 657 | 1,211 | 54% |
| 千葉県 | 343 | 1,147 | 30% | 336 | 1,147 | 29% | 332 | 1,147 | 29% |
| 東京都 | 1,611 | 4,000 | 40% | 1,698 | 4,000 | 42% | 1,851 | 4,000 | 46% |
| 神奈川県 | 434 | 1,939 | 22% | 452 | 1,939 | 23% | 436 | 1,939 | 22% |
| 新潟県 | 94 | 456 | 21% | 83 | 456 | 18% | 71 | 456 | 16% |
| 富山県 | 16 | 500 | 3% | 17 | 500 | 3% | 6 | 500 | 1% |
| 石川県 | 7 | 258 | 3% | 22 | 258 | 9% | 30 | 258 | 12% |
| 福井県 | 30 | 215 | 14% | 22 | 215 | 10% | 17 | 215 | 8% |
| 山梨県 | 53 | 285 | 19% | 49 | 285 | 17% | 77 | 285 | 27% |
| 長野県 | 104 | 350 | 30% | 99 | 350 | 28% | 118 | 350 | 34% |
| 岐阜県 | 134 | 625 | 21% | 200 | 625 | 32% | 247 | 625 | 40% |
| 静岡県 | 160 | 408 | 39% | 195 | 472 | 41% | 164 | 472 | 35% |
| 愛知県 | 372 | 860 | 43% | 382 | 897 | 43% | 423 | 934 | 45% |
| 三重県 | 128 | 349 | 37% | 175 | 349 | 50% | 167 | 349 | 48% |
| 滋賀県 | 75 | 429 | 17% | 61 | 429 | 14% | 50 | 429 | 12% |
| 京都府 | 121 | 650 | 19% | 131 | 650 | 20% | 143 | 680 | 21% |
| 大阪府 | 767 | 1,405 | 55% | 799 | 1,432 | 56% | 796 | 1,432 | 56% |
| 兵庫県 | 458 | 671 | 68% | 436 | 671 | 65% | 462 | 671 | 69% |
| 奈良県 | 161 | 467 | 34% | 160 | 467 | 34% | 187 | 467 | 40% |
| 和歌山県 | 84 | 400 | 21% | 84 | 400 | 21% | 71 | 400 | 18% |
| 鳥取県 | 5 | 313 | 2% | 6 | 313 | 2% | 8 | 313 | 3% |
| 島根県 | 3 | 253 | 1% | 6 | 253 | 2% | 11 | 253 | 4% |
| 岡山県 | 92 | 302 | 30% | 89 | 302 | 29% | 83 | 302 | 27% |
| 広島県 | 55 | 553 | 10% | 91 | 553 | 16% | 186 | 553 | 34% |
| 山口県 | 97 | 423 | 23% | 59 | 423 | 14% | 51 | 423 | 12% |
| 徳島県 | 11 | 200 | 6% | 6 | 200 | 3% | 6 | 200 | 3% |
| 香川県 | 15 | 196 | 8% | 21 | 199 | 11% | 31 | 199 | 16% |
| 愛媛県 | 56 | 229 | 24% | 64 | 229 | 28% | 51 | 229 | 22% |
| 高知県 | 5 | 200 | 3% | 18 | 200 | 9% | 107 | 200 | 54% |
| 福岡県 | 80 | 551 | 15% | 124 | 551 | 23% | 138 | 551 | 25% |
| 佐賀県 | 13 | 274 | 5% | 25 | 274 | 9% | 30 | 274 | 11% |
| 長崎県 | 12 | 395 | 3% | 10 | 395 | 3% | 7 | 395 | 2% |
| 熊本県 | 69 | 400 | 17% | 66 | 400 | 17% | 76 | 400 | 19% |
| 大分県 | 36 | 332 | 11% | 57 | 336 | 17% | 81 | 337 | 24% |
| 宮崎県 | 19 | 246 | 8% | 34 | 246 | 14% | 42 | 246 | 17% |
| 鹿児島県 | 18 | 342 | 5% | 19 | 342 | 6% | 45 | 342 | 13% |
| 沖縄県 | 180 | 433 | 42% | 212 | 447 | 47% | 209 | 447 | 47% |

| | 7月22日 | | | 7月29日 | | | 8月5日 | | | 8月12日 | | | 8月19日 | | | 8月26日 | | | 9月2日 | | | 9月9日 | | | 9月16日 | | | 9月23日 | | | 9月30日 | | |
|------|-------|-------|----------|-------|-------|----------|------|-------|----------|-------|-------|----------|-------|-------|----------|----------|-------|----------|------|-------|----------|------|-------|----------|----------|-------|----------|-------|-------|----------|-------|-------|-----|
| | 重症者数 | 病床数 | 重症者数/病床数 | 重症者数 | 病床数 | 重症者数/病床数 | 重症者数 | 病床数 | 重症者数/病床数 | 重症者数 | 病床数 | 重症者数/病床数 | 重症者数 | 病床数 | 重症者数/病床数 | 重症者数 | 病床数 | 重症者数/病床数 | 重症者数 | 病床数 | 重症者数/病床数 | 重症者数 | 病床数 | 重症者数/病床数 | 重症者数 | 病床数 | 重症者数/病床数 | 重症者数 | 病床数 | 重症者数/病床数 | | | |
| 日本 | 54 | 2,532 | 2% | 92 | 2,618 | 4% | 117 | 2,794 | 4% | 192 | 2,838 | 7% | 277 | 2,882 | 10% | 333(276) | 2,866 | 12(10)% | 324 | 3,228 | 10% | 315 | 3,226 | 10% | 316(300) | 3,306 | 10(9)% | 310 | 3,374 | 9% | 292 | 3,384 | 9% |
| 北海道 | 5 | 100 | 5% | 4 | 100 | 4% | 3 | 100 | 3% | 3 | 100 | 3% | 3 | 100 | 3% | 2 | 97 | 2% | 2 | 182 | 1% | 2 | 182 | 1% | 2 | 182 | 1% | 2 | 182 | 1% | 0 | 182 | 0% |
| 青森県 | 0 | 29 | 0% | 0 | 29 | 0% | 0 | 29 | 0% | 0 | 29 | 0% | 0 | 29 | 0% | 0 | 29 | 0% | 0 | 29 | 0% | 0 | 29 | 0% | 0 | 31 | 0% | 0 | 31 | 0% | 0 | 31 | 0% |
| 岩手県 | 0 | 33 | 0% | 0 | 33 | 0% | 0 | 25 | 0% | 0 | 25 | 0% | 0 | 25 | 0% | 0 | 25 | 0% | 0 | 59 | 0% | 0 | 59 | 0% | 0 | 59 | 0% | 0 | 59 | 0% | 0 | 59 | 0% |
| 宮城県 | 0 | 57 | 0% | 0 | 57 | 0% | 0 | 57 | 0% | 1 | 57 | 2% | 0 | 43 | 0% | 0 | 43 | 0% | 0 | 43 | 0% | 0 | 43 | 0% | 0 | 43 | 0% | 0 | 43 | 0% | 1 | 43 | 2% |
| 秋田県 | 0 | 55 | 0% | 0 | 27 | 0% | 0 | 25 | 0% | 0 | 25 | 0% | 0 | 21 | 0% | 0 | 21 | 0% | 0 | 21 | 0% | 0 | 21 | 0% | 0 | 22 | 0% | 0 | 22 | 0% | 0 | 22 | 0% |
| 山形県 | 0 | 16 | 0% | 0 | 16 | 0% | 0 | 25 | 0% | 0 | 25 | 0% | 0 | 25 | 0% | 1 | 25 | 4% | 1 | 25 | 4% | 1 | 25 | 4% | 1 | 25 | 4% | 1 | 26 | 4% | 0 | 26 | 0% |
| 福島県 | 0 | 15 | 0% | 0 | 15 | 0% | 0 | 15 | 0% | 0 | 15 | 0% | 1 | 15 | 7% | 0 | 15 | 0% | 1 | 42 | 2% | 2 | 42 | 5% | 1 | 42 | 2% | 2 | 42 | 5% | 3 | 42 | 7% |
| 茨城県 | 2 | 33 | 6% | 1 | 33 | 3% | 1 | 33 | 3% | 1 | 33 | 3% | 0 | 33 | 0% | 2 | 33 | 6% | 2 | 72 | 3% | 3 | 72 | 4% | 5 | 72 | 7% | 5 | 72 | 7% | 4 | 72 | 6% |
| 栃木県 | 0 | 41 | 0% | 0 | 41 | 0% | 0 | 41 | 0% | 3 | 41 | 7% | 2 | 41 | 5% | 4 | 41 | 10% | 3 | 41 | 7% | 1 | 41 | 2% | 2 | 41 | 5% | 1 | 41 | 2% | 1 | 41 | 2% |
| 群馬県 | 1 | 23 | 4% | 2 | 23 | 9% | 1 | 23 | 4% | 0 | 23 | 0% | 0 | 23 | 0% | 0 | 23 | 0% | 0 | 23 | 0% | 0 | 23 | 0% | 1 | 23 | 4% | 0 | 23 | 0% | 2 | 23 | 9% |
| 埼玉県 | 7 | 60 | 12% | 4 | 60 | 7% | 3 | 96 | 3% | 7 | 96 | 7% | 11 | 102 | 11% | 12 | 102 | 12% | 11 | 121 | 9% | 10 | 122 | 8% | 7 | 122 | 6% | 6 | 128 | 5% | 7 | 128 | 5% |
| 千葉県 | 2 | 82 | 2% | 5 | 82 | 6% | 6 | 101 | 6% | 5 | 101 | 5% | 8 | 101 | 8% | 9 | 101 | 9% | 9 | 101 | 9% | 8 | 101 | 8% | 7 | 101 | 7% | 6 | 101 | 6% | 6 | 101 | 6% |
| 東京都 | 14 | 400 | 4% | 21 | 400 | 5% | 22 | 400 | 6% | 22 | 400 | 6% | 41 | 400 | 10% | 83(42) | 400 | 21(11)% | 101 | 500 | 20% | 106 | 500 | 21% | 116 | 500 | 23% | 119 | 500 | 24% | 113 | 500 | 23% |
| 神奈川県 | 7 | 172 | 4% | 10 | 172 | 6% | 11 | 172 | 6% | 15 | 172 | 9% | 21 | 172 | 12% | 20 | 172 | 12% | 23 | 200 | 12% | 30 | 200 | 15% | 32 | 200 | 16% | 24 | 200 | 12% | 27 | 200 | 14% |
| 新潟県 | 0 | 112 | 0% | 0 | 112 | 0% | 0 | 112 | 0% | 0 | 112 | 0% | 0 | 112 | 0% | 0 | 112 | 0% | 0 | 112 | 0% | 1 | 112 | 1% | 1 | 112 | 1% | 1 | 112 | 1% | 0 | 112 | 0% |
| 富山県 | 0 | 20 | 0% | 0 | 36 | 0% | 0 | 36 | 0% | 0 | 36 | 0% | 3 | 36 | 8% | 2 | 36 | 6% | 0 | 36 | 0% | 1 | 36 | 3% | 0 | 36 | 0% | 0 | 36 | 0% | 1 | 36 | 3% |
| 石川県 | 1 | 35 | 3% | 2 | 35 | 6% | 2 | 35 | 6% | 2 | 35 | 6% | 2 | 35 | 6% | 7 | 35 | 20% | 5 | 35 | 14% | 7 | 35 | 20% | 5 | 35 | 14% | 5 | 35 | 14% | 4 | 35 | 11% |
| 福井県 | 0 | 19 | 0% | 0 | 19 | 0% | 0 | 24 | 0% | 2 | 24 | 8% | 1 | 24 | 4% | 0 | 24 | 0% | 3 | 24 | 13% | 5 | 24 | 21% | 4 | 24 | 17% | 2 | 24 | 8% | 1 | 24 | 4% |
| 山梨県 | 0 | 13 | 0% | 0 | 24 | 0% | 1 | 24 | 4% | 0 | 24 | 0% | 3 | 24 | 13% | 3 | 24 | 13% | 1 | 24 | 4% | 1 | 24 | 4% | 2 | 24 | 8% | 1 | 24 | 4% | 2 | 24 | 8% |
| 長野県 | 0 | 33 | 0% | 0 | 48 | 0% | 0 | 48 | 0% | 0 | 48 | 0% | 0 | 48 | 0% | 1 | 48 | 2% | 0 | 48 | 0% | 0 | 48 | 0% | 0 | 48 | 0% | 0 | 48 | 0% | 0 | 48 | 0% |
| 岐阜県 | 0 | 15 | 0% | 0 | 19 | 0% | 0 | 49 | 0% | 3 | 49 | 6% | 3 | 49 | 6% | 5 | 49 | 10% | 3 | 51 | 6% | 2 | 51 | 4% | 1 | 51 | 2% | 1 | 51 | 2% | 2 | 51 | 4% |
| 静岡県 | 0 | 20 | 0% | 1 | 20 | 5% | 1 | 30 | 3% | 1 | 37 | 3% | 2 | 37 | 5% | 1 | 37 | 3% | 1 | 37 | 3% | 2 | 34 | 6% | 1 | 34 | 3% | 1 | 34 | 3% | 1 | 34 | 3% |
| 愛知県 | 0 | 28 | 0% | 2 | 28 | 7% | 7 | 60 | 12% | 14 | 60 | 23% | 15 | 70 | 21% | 21 | 70 | 30% | 16 | 70 | 23% | 17 | 70 | 24% | 19 | 70 | 27% | 14 | 70 | 20% | 17 | 70 | 24% |
| 三重県 | 0 | 46 | 0% | 0 | 46 | 0% | 0 | 52 | 0% | 2 | 52 | 4% | 2 | 52 | 4% | 2 | 51 | 4% | 3 | 51 | 6% | 2 | 51 | 4% | 1 | 51 | 2% | 5 | 51 | 10% | 3 | 51 | 6% |
| 滋賀県 | 1 | 50 | 2% | 2 | 50 | 4% | 1 | 50 | 2% | 3 | 50 | 6% | 8 | 50 | 16% | 5 | 36 | 14% | 7 | 45 | 16% | 3 | 45 | 7% | 3 | 45 | 7% | 2 | 45 | 4% | 0 | 45 | 0% |
| 京都府 | 1 | 86 | 1% | 3 | 86 | 3% | 4 | 86 | 5% | 3 | 86 | 3% | 4 | 86 | 5% | 17(1) | 86 | 20(1)% | 15 | 86 | 17% | 10 | 86 | 12% | 8 | 86 | 9% | 15 | 86 | 17% | 9 | 86 | 10% |
| 大阪府 | 8 | 188 | 4% | 13 | 188 | 7% | 26 | 188 | 14% | 49 | 188 | 26% | 65 | 188 | 35% | 72 | 188 | 38% | 61 | 188 | 32% | 44 | 188 | 23% | 51(35) | 262 | 19(13)% | 58 | 323 | 18% | 44 | 333 | 13% |
| 兵庫県 | 0 | 71 | 0% | 8 | 110 | 7% | 7 | 110 | 6% | 13 | 110 | 12% | 16 | 110 | 15% | 15 | 110 | 14% | 13 | 110 | 12% | 12 | 110 | 11% | 10 | 110 | 9% | 8 | 110 | 7% | 8 | 110 | 7% |
| 奈良県 | 1 | 25 | 4% | 1 | 25 | 4% | 1 | 25 | 4% | 1 | 25 | 4% | 3 | 25 | 12% | 2 | 25 | 8% | 4 | 25 | 16% | 2 | 25 | 8% | 1 | 25 | 4% | 0 | 25 | 0% | 0 | 25 | 0% |
| 和歌山県 | 0 | 32 | 0% | 2 | 32 | 6% | 0 | 40 | 0% | 0 | 16 | 0% | 0 | 21 | 0% | 0 | 21 | 0% | 0 | 40 | 0% | 0 | 40 | 0% | 0 | 40 | 0% | 0 | 40 | 0% | 0 | 40 | 0% |
| 鳥取県 | 0 | 48 | 0% | 0 | 48 | 0% | 0 | 48 | 0% | 0 | 47 | 0% | 0 | 47 | 0% | 0 | 47 | 0% | 0 | 47 | 0% | 0 | 47 | 0% | 0 | 47 | 0% | 0 | 47 | 0% | 0 | 47 | 0% |
| 島根県 | 0 | 30 | 0% | 0 | 30 | 0% | 0 | 30 | 0% | 0 | 25 | 0% | 0 | 25 | 0% | 0 | 25 | 0% | 0 | 25 | 0% | 0 | 25 | 0% | 0 | 25 | 0% | 0 | 25 | 0% | 0 | 25 | 0% |
| 岡山県 | 0 | 11 | 0% | 0 | 11 | 0% | 0 | 37 | 0% | 0 | 37 | 0% | 0 | 37 | 0% | 0 | 37 | 0% | 0 | 37 | 0% | 0 | 37 | 0% | 0 | 37 | 0% | 0 | 37 | 0% | 0 | 37 | 0% |
| 広島県 | 0 | 35 | 0% | 0 | 35 | 0% | 0 | 72 | 0% | 0 | 72 | 0% | 1 | 72 | 1% | 0 | 72 | 0% | 0 | 72 | 0% | 0 | 72 | 0% | 0 | 72 | 0% | 1 | 72 | 1% | 2 | 72 | 3% |
| 山口県 | 0 | 102 | 0% | 0 | 102 | 0% | 0 | 102 | 0% | 0 | 102 | 0% | 0 | 102 | 0% | 1 | 102 | 1% | 0 | 102 | 0% | 1 | 102 | 1% | 1 | 102 | 1% | 1 | 102 | 1% | 1 | 102 | 1% |
| 徳島県 | 0 | 47 | 0% | 0 | 47 | 0% | 0 | 25 | 0% | 0 | 25 | 0% | 1 | 25 | 4% | 1 | 25 | 4% | 2 | 25 | 8% | 3 | 25 | 12% | 1 | 25 | 4% | 0 | 25 | 0% | 0 | 25 | 0% |
| 香川県 | 0 | 15 | 0% | 0 | 22 | 0% | 0 | 22 | 0% | 1 | 25 | 4% | 0 | 25 | 0% | 0 | 25 | 0% | 0 | 25 | 0% | 0 | 25 | 0% | 0 | 25 | 0% | 0 | 25 | 0% | 0 | 25 | 0% |
| 愛媛県 | 0 | 15 | 0% | 0 | 15 | 0% | 1 | 15 | 7% | 1 | 33 | 3% | 0 | 33 | 0% | 0 | 33 | 0% | 0 | 33 | 0% | 0 | 33 | 0% | 0 | 33 | 0% | 0 | 33 | 0% | 0 | 33 | 0% |
| 高知県 | 0 | 16 | 0% | 0 | 16 | 0% | 0 | 16 | 0% | 0 | 16 | 0% | 0 | 57 | 0% | 1 | 57 | 2% | 1 | 57 | 2% | 1 | 57 | 2% | 0 | 57 | 0% | 0 | 57 | 0% | 0 | 57 | 0% |
| 福岡県 | 4 | 60 | 7% | 5 | 60 | 8% | 11 | 60 | 18% | 21 | 60 | 35% | 22 | 60 | 37% | 16 | 60 | 27% | 14 | 60 | 23% | 17 | 60 | 28% | 10 | 60 | 17% | 12 | 60 | 20% | 9 | 60 | 15% |
| 佐賀県 | 0 | 32 | 0% | 0 | 32 | 0% | 0 | 47 | 0% | 0 | 47 | 0% | 0 | 47 | 0% | 0 | 47 | 0% | 0 | 47 | 0% | 0 | 47 | 0% | 0 | 46 | 0% | 0 | 46 | 0% | 0 | 46 | 0% |
| 長崎県 | 0 | 27 | 0% | 1 | 27 | 4% | 1 | 27 | 4% | 1 | 27 | 4% | 1 | 27 | 4% | 1 | 27 | 4% | 1 | 27 | 4% | 0 | 27 | 0% | 0 | 27 | 0% | 0 | 27 | 0% | 0 | 27 | 0% |
| 熊本県 | 0 | 48 | 0% | 0 | 59 | 0% | 0 | 59 | 0% | 2 | 59 | 3% | 4 | 59 | 7% | 0 | 59 | 0% | 0 | 59 | 0% | 0 | 59 | 0% | 0 | 59 | 0% | 0 | 59 | 0% | 0 | 59 | 0% |
| 大分県 | 0 | 35 | 0% | 0 | 41 | 0% | 1 | 41 | 2% | 0 | 41 | 0% | 0 | 41 | 0% | 0 | 41 | 0% | 0 | 41 | 0% | 0 | 41 | 0% | 0 | 41 | 0% | 0 | 41 | 0% | 0 | 41 | 0% |
| 宮崎県 | 0 | 21 | 0% | 0 | 19 | 0% | 1 | 19 | 5% | 2 | 33 | 6% | 1 | 33 | 3% | 1 | 33 | 3% | 0 | 33 | 0% | 0 | 33 | 0% | 0 | 33 | 0% | 0 | 33 | 0% | 0 | 33 | 0% |
| 鹿児島県 | 0 | 48 | 0% | 3 | 48 | 6% | 2 | 48 | 4% | 2 | 48 | 4% | 2 | 48 | 4% | 2 | 48 | 4% | 1 | 48 | 2% | 1 | 48 | 2% | 1 | 48 | 2% | 0 | 48 | 0% | 0 | 48 | 0% |
| 沖縄県 | 0 | 33 | 0% | 2 | 40 | 5% | 3 | 15 | 20% | 12 | 47 | 26% | 31 | 47 | 66% | 24 | 49 | 49% | 20 | 49 | 41% | 20 | 49 | 41% | 22 | 53 | 42% | 17 | 53 | 32% | 24 | 53 | 45% |

| | 10月7日 | | | 10月14日 | | | 10月21日 | | | 10月28日 | | | 11月4日 | | | 11月11日 | | | 11月18日 | | | 11月25日 | | | 12月2日 | | | 12月9日 | | |
|------|-------|-------|----------|--------|-------|----------|--------|-------|----------|--------|-------|----------|-------|-------|----------|--------|-------|----------|--------|-------|----------|--------|-------|----------|-------|-------|----------|-------|-------|----------|
| | 重症者数 | 病床数 | 重症者数/病床数 | 重症者数 | 病床数 | 重症者数/病床数 | 重症者数 | 病床数 | 重症者数/病床数 | 重症者数 | 病床数 | 重症者数/病床数 | 重症者数 | 病床数 | 重症者数/病床数 | 重症者数 | 病床数 | 重症者数/病床数 | 重症者数 | 病床数 | 重症者数/病床数 | 重症者数 | 病床数 | 重症者数/病床数 | 重症者数 | 病床数 | 重症者数/病床数 | 重症者数 | 病床数 | 重症者数/病床数 |
| 日本 | 296 | 3,388 | 9% | 317 | 3,440 | 9% | 279 | 3,439 | 8% | 290 | 3,432 | 8% | 319 | 3,467 | 9% | 388 | 3,467 | 11% | 483 | 3,478 | 14% | 682 | 3,478 | 20% | 785 | 3,563 | 22% | 842 | 3,565 | 24% |
| 北海道 | 0 | 182 | 0% | 1 | 182 | 1% | 2 | 182 | 1% | 2 | 182 | 1% | 6 | 182 | 3% | 11 | 182 | 6% | 20 | 182 | 11% | 19 | 182 | 10% | 28 | 182 | 15% | 26 | 182 | 14% |
| 青森県 | 0 | 31 | 0% | 0 | 31 | 0% | 2 | 31 | 6% | 2 | 31 | 6% | 3 | 31 | 10% | 2 | 31 | 6% | 2 | 31 | 6% | 2 | 31 | 6% | 2 | 31 | 6% | 2 | 31 | 6% |
| 岩手県 | 0 | 59 | 0% | 0 | 59 | 0% | 0 | 59 | 0% | 0 | 59 | 0% | 0 | 59 | 0% | 0 | 59 | 0% | 0 | 59 | 0% | 0 | 59 | 0% | 2 | 59 | 3% | 4 | 59 | 7% |
| 宮城県 | 1 | 43 | 2% | 1 | 43 | 2% | 1 | 43 | 2% | 4 | 43 | 9% | 5 | 43 | 12% | 6 | 43 | 14% | 5 | 43 | 12% | 8 | 43 | 19% | 5 | 43 | 12% | 3 | 43 | 7% |
| 秋田県 | 0 | 22 | 0% | 0 | 22 | 0% | 0 | 22 | 0% | 0 | 22 | 0% | 1 | 22 | 5% | 1 | 22 | 5% | 1 | 22 | 5% | 0 | 22 | 0% | 0 | 22 | 0% | 0 | 22 | 0% |
| 山形県 | 0 | 26 | 0% | 0 | 26 | 0% | 0 | 26 | 0% | 0 | 26 | 0% | 0 | 26 | 0% | 0 | 26 | 0% | 0 | 26 | 0% | 0 | 26 | 0% | 1 | 26 | 4% | 1 | 26 | 4% |
| 福島県 | 3 | 42 | 7% | 3 | 42 | 7% | 3 | 42 | 7% | 5 | 42 | 12% | 3 | 42 | 7% | 3 | 42 | 7% | 5 | 42 | 12% | 4 | 42 | 10% | 5 | 42 | 12% | 5 | 42 | 12% |
| 茨城県 | 5 | 72 | 7% | 4 | 72 | 6% | 2 | 72 | 3% | 1 | 72 | 1% | 0 | 72 | 0% | 1 | 72 | 1% | 3 | 72 | 4% | 9 | 72 | 13% | 11 | 70 | 16% | 17 | 70 | 24% |
| 栃木県 | 0 | 41 | 0% | 0 | 41 | 0% | 0 | 41 | 0% | 0 | 41 | 0% | 0 | 41 | 0% | 4 | 41 | 10% | 4 | 41 | 10% | 5 | 41 | 12% | 7 | 41 | 17% | 10 | 41 | 24% |
| 群馬県 | 3 | 23 | 13% | 4 | 23 | 17% | 5 | 23 | 22% | 5 | 23 | 22% | 4 | 23 | 17% | 2 | 23 | 9% | 2 | 23 | 9% | 2 | 23 | 9% | 1 | 71 | 1% | 7 | 71 | 10% |
| 埼玉県 | 6 | 128 | 5% | 10 | 128 | 8% | 10 | 128 | 8% | 9 | 128 | 7% | 9 | 128 | 7% | 8 | 128 | 6% | 15 | 128 | 12% | 19 | 128 | 15% | 31 | 128 | 24% | 26 | 128 | 20% |
| 千葉県 | 10 | 101 | 10% | 12 | 101 | 12% | 9 | 101 | 9% | 11 | 101 | 11% | 10 | 101 | 10% | 6 | 101 | 6% | 8 | 101 | 8% | 9 | 101 | 9% | 10 | 101 | 10% | 15 | 101 | 15% |
| 東京都 | 128 | 500 | 26% | 135 | 500 | 27% | 116 | 500 | 23% | 121 | 500 | 24% | 128 | 500 | 26% | 154 | 500 | 31% | 187 | 500 | 37% | 250 | 500 | 50% | 246 | 500 | 49% | 275 | 500 | 55% |
| 神奈川県 | 20 | 200 | 10% | 23 | 200 | 12% | 23 | 200 | 12% | 24 | 200 | 12% | 24 | 200 | 12% | 23 | 200 | 12% | 35 | 200 | 18% | 44 | 200 | 22% | 60 | 200 | 30% | 65 | 200 | 33% |
| 新潟県 | 0 | 112 | 0% | 0 | 112 | 0% | 0 | 112 | 0% | 0 | 112 | 0% | 0 | 112 | 0% | 0 | 112 | 0% | 0 | 112 | 0% | 0 | 112 | 0% | 0 | 112 | 0% | 0 | 112 | 0% |
| 富山県 | 1 | 36 | 3% | 0 | 36 | 0% | 0 | 36 | 0% | 0 | 36 | 0% | 0 | 36 | 0% | 0 | 36 | 0% | 0 | 36 | 0% | 0 | 36 | 0% | 0 | 36 | 0% | 0 | 36 | 0% |
| 石川県 | 4 | 35 | 11% | 4 | 35 | 11% | 3 | 35 | 9% | 1 | 35 | 3% | 1 | 35 | 3% | 1 | 35 | 3% | 0 | 35 | 0% | 0 | 35 | 0% | 0 | 35 | 0% | 0 | 35 | 0% |
| 福井県 | 0 | 24 | 0% | 0 | 24 | 0% | 0 | 24 | 0% | 0 | 24 | 0% | 1 | 24 | 4% | 0 | 24 | 0% | 0 | 24 | 0% | 0 | 24 | 0% | 0 | 24 | 0% | 0 | 24 | 0% |
| 山梨県 | 1 | 24 | 4% | 1 | 24 | 4% | 0 | 24 | 0% | 0 | 24 | 0% | 0 | 24 | 0% | 1 | 24 | 4% | 2 | 24 | 8% | 2 | 24 | 8% | 2 | 24 | 8% | 0 | 24 | 0% |
| 長野県 | 0 | 48 | 0% | 0 | 48 | 0% | 1 | 48 | 2% | 1 | 48 | 2% | 0 | 48 | 0% | 0 | 48 | 0% | 0 | 48 | 0% | 0 | 48 | 0% | 0 | 48 | 0% | 0 | 48 | 0% |
| 岐阜県 | 2 | 51 | 4% | 1 | 51 | 2% | 1 | 51 | 2% | 1 | 51 | 2% | 1 | 51 | 2% | 0 | 51 | 0% | 0 | 51 | 0% | 1 | 51 | 2% | 1 | 51 | 2% | 1 | 51 | 2% |
| 静岡県 | 2 | 34 | 6% | 0 | 34 | 0% | 0 | 34 | 0% | 0 | 34 | 0% | 0 | 34 | 0% | 0 | 34 | 0% | 2 | 34 | 6% | 4 | 34 | 12% | 8 | 73 | 11% | 13 | 73 | 18% |
| 愛知県 | 12 | 70 | 17% | 10 | 70 | 14% | 10 | 70 | 14% | 10 | 70 | 14% | 11 | 70 | 16% | 15 | 70 | 21% | 15 | 70 | 21% | 16 | 70 | 23% | 30 | 70 | 43% | 28 | 70 | 40% |
| 三重県 | 2 | 51 | 4% | 0 | 51 | 0% | 0 | 51 | 0% | 2 | 53 | 4% | 4 | 53 | 8% | 3 | 53 | 6% | 5 | 53 | 9% | 5 | 53 | 9% | 5 | 53 | 9% | 6 | 53 | 11% |
| 滋賀県 | 0 | 45 | 0% | 0 | 45 | 0% | 0 | 45 | 0% | 0 | 45 | 0% | 0 | 45 | 0% | 0 | 45 | 0% | 0 | 45 | 0% | 2 | 45 | 4% | 2 | 45 | 4% | 4 | 45 | 9% |
| 京都府 | 9 | 86 | 10% | 12 | 86 | 14% | 8 | 86 | 9% | 7 | 86 | 8% | 15 | 86 | 17% | 13 | 86 | 15% | 19 | 86 | 22% | 19 | 86 | 22% | 14 | 86 | 16% | 16 | 86 | 19% |
| 大阪府 | 37 | 333 | 11% | 45 | 355 | 13% | 35 | 355 | 10% | 39 | 355 | 11% | 50 | 355 | 14% | 91 | 355 | 26% | 103 | 366 | 28% | 181 | 366 | 49% | 209 | 366 | 57% | 212 | 366 | 58% |
| 兵庫県 | 11 | 110 | 10% | 13 | 110 | 12% | 17 | 110 | 15% | 15 | 110 | 14% | 16 | 110 | 15% | 17 | 110 | 15% | 17 | 110 | 15% | 32 | 110 | 29% | 34 | 110 | 31% | 41 | 110 | 37% |
| 奈良県 | 0 | 25 | 0% | 1 | 25 | 4% | 2 | 27 | 7% | 1 | 27 | 4% | 0 | 27 | 0% | 1 | 27 | 4% | 3 | 27 | 11% | 6 | 27 | 22% | 6 | 27 | 22% | 6 | 27 | 22% |
| 和歌山県 | 0 | 40 | 0% | 0 | 40 | 0% | 0 | 40 | 0% | 0 | 40 | 0% | 0 | 40 | 0% | 0 | 40 | 0% | 0 | 40 | 0% | 1 | 40 | 3% | 3 | 40 | 8% | 1 | 40 | 3% |
| 鳥取県 | 0 | 47 | 0% | 0 | 47 | 0% | 0 | 47 | 0% | 0 | 47 | 0% | 0 | 47 | 0% | 0 | 47 | 0% | 0 | 47 | 0% | 0 | 47 | 0% | 0 | 47 | 0% | 0 | 47 | 0% |
| 島根県 | 0 | 25 | 0% | 0 | 25 | 0% | 0 | 25 | 0% | 0 | 25 | 0% | 0 | 25 | 0% | 0 | 25 | 0% | 0 | 25 | 0% | 0 | 25 | 0% | 1 | 25 | 4% | 0 | 25 | 0% |
| 岡山県 | 3 | 37 | 8% | 2 | 37 | 5% | 1 | 37 | 3% | 0 | 37 | 0% | 2 | 37 | 5% | 1 | 37 | 3% | 3 | 37 | 8% | 3 | 37 | 8% | 5 | 37 | 14% | 0 | 37 | 0% |
| 広島県 | 1 | 72 | 1% | 1 | 72 | 1% | 1 | 72 | 1% | 0 | 72 | 0% | 0 | 72 | 0% | 0 | 72 | 0% | 1 | 72 | 1% | 1 | 72 | 1% | 0 | 72 | 0% | 5 | 72 | 7% |
| 山口県 | 1 | 102 | 1% | 1 | 102 | 1% | 1 | 102 | 1% | 1 | 102 | 1% | 0 | 137 | 0% | 1 | 137 | 1% | 3 | 137 | 2% | 1 | 137 | 1% | 3 | 137 | 2% | 3 | 137 | 2% |
| 徳島県 | 0 | 25 | 0% | 0 | 25 | 0% | 0 | 25 | 0% | 0 | 25 | 0% | 0 | 25 | 0% | 0 | 25 | 0% | 2 | 25 | 8% | 2 | 25 | 8% | 1 | 25 | 4% | 1 | 25 | 4% |
| 香川県 | 0 | 25 | 0% | 0 | 25 | 0% | 0 | 25 | 0% | 0 | 26 | 0% | 0 | 26 | 0% | 0 | 26 | 0% | 0 | 26 | 0% | 0 | 26 | 0% | 0 | 26 | 0% | 0 | 26 | 0% |
| 愛媛県 | 0 | 33 | 0% | 0 | 33 | 0% | 0 | 33 | 0% | 0 | 33 | 0% | 0 | 33 | 0% | 0 | 33 | 0% | 0 | 33 | 0% | 3 | 33 | 9% | 6 | 33 | 18% | 2 | 33 | 6% |
| 高知県 | 0 | 57 | 0% | 0 | 57 | 0% | 0 | 58 | 0% | 0 | 58 | 0% | 0 | 58 | 0% | 0 | 58 | 0% | 0 | 58 | 0% | 0 | 58 | 0% | 0 | 58 | 0% | 0 | 58 | 0% |
| 福岡県 | 6 | 60 | 10% | 7 | 90 | 8% | 5 | 90 | 6% | 4 | 90 | 4% | 4 | 90 | 4% | 4 | 90 | 4% | 3 | 90 | 3% | 3 | 90 | 3% | 6 | 90 | 7% | 9 | 90 | 10% |
| 佐賀県 | 0 | 46 | 0% | 0 | 46 | 0% | 0 | 46 | 0% | 0 | 46 | 0% | 0 | 46 | 0% | 0 | 46 | 0% | 0 | 46 | 0% | 0 | 46 | 0% | 0 | 46 | 0% | 0 | 46 | 0% |
| 長崎県 | 0 | 27 | 0% | 0 | 27 | 0% | 0 | 27 | 0% | 0 | 27 | 0% | 0 | 27 | 0% | 0 | 27 | 0% | 0 | 27 | 0% | 0 | 27 | 0% | 0 | 27 | 0% | 0 | 27 | 0% |
| 熊本県 | 0 | 59 | 0% | 1 | 59 | 2% | 0 | 59 | 0% | 0 | 59 | 0% | 1 | 59 | 2% | 3 | 59 | 5% | 3 | 59 | 5% | 5 | 59 | 8% | 8 | 59 | 14% | 7 | 59 | 12% |
| 大分県 | 0 | 41 | 0% | 0 | 41 | 0% | 0 | 41 | 0% | 0 | 41 | 0% | 0 | 41 | 0% | 0 | 41 | 0% | 0 | 41 | 0% | 0 | 41 | 0% | 1 | 41 | 2% | 2 | 41 | 5% |
| 宮崎県 | 0 | 33 | 0% | 0 | 33 | 0% | 0 | 33 | 0% | 0 | 33 | 0% | 1 | 33 | 3% | 1 | 33 | 3% | 0 | 33 | 0% | 2 | 33 | 6% | 2 | 33 | 6% | 1 | 33 | 3% |
| 鹿児島県 | 0 | 48 | 0% | 0 | 48 | 0% | 0 | 48 | 0% | 0 | 38 | 0% | 0 | 38 | 0% | 0 | 38 | 0% | 0 | 38 | 0% | 0 | 38 | 0% | 0 | 38 | 0% | 0 | 38 | 0% |
| 沖縄県 | 28 | 57 | 49% | 25 | 57 | 44% | 21 | 53 | 40% | 24 | 53 | 45% | 19 | 53 | 36% | 14 | 53 | 26% | 14 | 53 | 26% | 21 | 53 | 40% | 26 | 53 | 49% | 21 | 53 | 40% |

②(3) 宿泊療養者数、宿泊施設受入可能室数に占める宿泊療養者数の割合

| | 4月28日 | | | 5月7日 | | | 5月13日 | | | 5月21日 | | | 5月27日 | | | 6月3日 | | | 6月10日 | | | 6月17日 | | | 6月24日 | | | 7月1日 | | |
|------|---------|---------|-----|---------|---------|-----|---------|---------|-----|---------|---------|-----|---------|---------|-----|---------|---------|-----|---------|---------|-----|---------|---------|-----|---------|---------|-----|---------|---------|-----|
| | 宿泊療養者数① | 受入可能室数② | ①/② | 宿泊療養者数① | 受入可能室数② | ①/② | 宿泊療養者数① | 受入可能室数② | ①/② | 宿泊療養者数① | 受入可能室数② | ①/② | 宿泊療養者数① | 受入可能室数② | ①/② | 宿泊療養者数① | 受入可能室数② | ①/② | 宿泊療養者数① | 受入可能室数② | ①/② | 宿泊療養者数① | 受入可能室数② | ①/② | 宿泊療養者数① | 受入可能室数② | ①/② | 宿泊療養者数① | 受入可能室数② | ①/② |
| 日本 | 906 | | | 863 | 16,113 | 5% | 611 | 18,254 | 3% | 289 | 19,430 | 1% | 169 | 19,565 | 1% | 105 | 19,680 | 1% | 111 | 19,778 | 1% | 95 | 19,711 | 0% | 62 | 19,675 | 0% | 111 | 20,010 | 1% |
| 北海道 | 49 | | | 111 | 260 | 43% | 60 | 930 | 6% | 22 | 930 | 2% | 11 | 930 | 1% | 9 | 930 | 1% | 13 | 930 | 1% | 14 | 930 | 2% | 4 | 930 | 0% | 4 | 930 | 0% |
| 青森県 | 0 | | | 0 | 30 | 0% | 0 | 30 | 0% | 0 | 30 | 0% | 0 | 30 | 0% | 0 | 30 | 0% | 0 | 30 | 0% | 0 | 30 | 0% | 0 | 30 | 0% | 0 | 30 | 0% |
| 岩手県 | 0 | | | 0 | - | - | 0 | - | - | 0 | 85 | 0% | 0 | 85 | 0% | 0 | 85 | 0% | 0 | 85 | 0% | 0 | 85 | 0% | 0 | 85 | 0% | 0 | 85 | 0% |
| 宮城県 | 7 | | | 4 | 200 | 2% | 1 | 200 | 1% | 0 | 200 | 0% | 0 | 200 | 0% | 0 | 200 | 0% | 1 | 200 | 1% | 0 | 200 | 0% | 2 | 200 | 1% | 1 | 100 | 1% |
| 秋田県 | 0 | | | 0 | 16 | 0% | 0 | 16 | 0% | 0 | 16 | 0% | 0 | 16 | 0% | 0 | 16 | 0% | 0 | 16 | 0% | 0 | 16 | 0% | 0 | 16 | 0% | 0 | 16 | 0% |
| 山形県 | 0 | | | 0 | - | - | 0 | 203 | 0% | 0 | 203 | 0% | 0 | 203 | 0% | 0 | 188 | 0% | 0 | 188 | 0% | 0 | 188 | 0% | 0 | 188 | 0% | 0 | 188 | 0% |
| 福島県 | 2 | | | 8 | 200 | 4% | 4 | 200 | 2% | 3 | 300 | 1% | 2 | 300 | 1% | 0 | 300 | 0% | 0 | 300 | 0% | 0 | 300 | 0% | 0 | 300 | 0% | 0 | 100 | 0% |
| 茨城県 | 33 | | | 14 | 175 | 8% | 7 | 175 | 4% | 0 | 175 | 0% | 0 | 175 | 0% | 0 | 34 | 0% | 0 | 34 | 0% | 0 | 34 | 0% | 0 | 34 | 0% | 0 | 34 | 0% |
| 栃木県 | 0 | | | 4 | 111 | 4% | 0 | 111 | 0% | 0 | 111 | 0% | 0 | 111 | 0% | 1 | 111 | 1% | 0 | 111 | 0% | 0 | 111 | 0% | 0 | 111 | 0% | 0 | 111 | 0% |
| 群馬県 | 0 | | | 11 | 150 | 7% | 7 | 150 | 5% | 1 | 150 | 1% | 0 | 150 | 0% | 0 | 150 | 0% | 0 | 150 | 0% | 0 | 150 | 0% | 0 | 150 | 0% | 0 | 150 | 0% |
| 埼玉県 | 53 | | | 61 | 1,055 | 6% | 39 | 1,055 | 4% | 25 | 1,055 | 2% | 8 | 1,055 | 1% | 3 | 1,055 | 0% | 1 | 1,055 | 0% | 0 | 1,055 | 0% | 6 | 1,055 | 1% | 10 | 1,055 | 1% |
| 千葉県 | 13 | | | 37 | 526 | 7% | 36 | 666 | 5% | 14 | 666 | 2% | 8 | 666 | 1% | 0 | 736 | 0% | 1 | 736 | 0% | 4 | 736 | 1% | 0 | 736 | 0% | 5 | 736 | 1% |
| 東京都 | 198 | | | 149 | 2,865 | 5% | 117 | 2,865 | 4% | 53 | 2,865 | 2% | 25 | 2,865 | 1% | 24 | 2,865 | 1% | 48 | 2,865 | 2% | 64 | 2,865 | 2% | 45 | 2,865 | 2% | 71 | 2,865 | 2% |
| 神奈川県 | 74 | | | 76 | 2,303 | 3% | 51 | 2,323 | 2% | 36 | 2,359 | 2% | 40 | 2,395 | 2% | 23 | 2,395 | 1% | 16 | 2,431 | 1% | 10 | 2,431 | 0% | 3 | 2,431 | 0% | 12 | 2,431 | 0% |
| 新潟県 | 0 | | | 3 | 50 | 6% | 4 | 50 | 8% | 2 | 50 | 4% | 2 | 50 | 4% | 0 | 50 | 0% | 0 | 50 | 0% | 0 | 50 | 0% | 0 | 50 | 0% | 0 | 50 | 0% |
| 富山県 | 10 | | | 10 | 100 | 10% | 8 | 100 | 8% | 1 | 100 | 1% | 1 | 100 | 1% | 0 | 100 | 0% | 0 | 100 | 0% | 1 | 100 | 1% | 0 | 100 | 0% | 0 | 100 | 0% |
| 石川県 | 50 | | | 37 | 170 | 22% | 22 | 170 | 13% | 4 | 340 | 1% | 5 | 340 | 1% | 5 | 340 | 1% | 0 | 340 | 0% | 0 | 340 | 0% | 0 | 340 | 0% | 0 | 340 | 0% |
| 福井県 | 1 | | | 0 | 115 | 0% | 0 | 115 | 0% | 1 | 115 | 1% | 0 | 115 | 0% | 0 | 115 | 0% | 0 | 115 | 0% | 0 | 115 | 0% | 0 | 115 | 0% | 0 | 35 | 0% |
| 山梨県 | 0 | | | 1 | 21 | 5% | 0 | 21 | 0% | 1 | 21 | 5% | 1 | 21 | 5% | 0 | 21 | 0% | 0 | 21 | 0% | 0 | 21 | 0% | 0 | 21 | 0% | 0 | 21 | 0% |
| 長野県 | 0 | | | 0 | 200 | 0% | 0 | 200 | 0% | 0 | 200 | 0% | 0 | 200 | 0% | 0 | 200 | 0% | 0 | 200 | 0% | 0 | 200 | 0% | 0 | 200 | 0% | 0 | 200 | 0% |
| 岐阜県 | 0 | | | 0 | 265 | 0% | 0 | 265 | 0% | 0 | 317 | 0% | 0 | 366 | 0% | 0 | 366 | 0% | 0 | 428 | 0% | 0 | 466 | 0% | 0 | 466 | 0% | 0 | 466 | 0% |
| 静岡県 | 0 | | | 0 | - | - | 0 | 155 | 0% | 0 | 155 | 0% | 0 | 155 | 0% | 0 | 155 | 0% | 0 | 155 | 0% | 0 | 155 | 0% | 0 | 155 | 0% | 0 | 155 | 0% |
| 愛知県 | 28 | | | 15 | 1,300 | 1% | 9 | 1,300 | 1% | 3 | 1,300 | 0% | 0 | 1,300 | 0% | 0 | 1,300 | 0% | 0 | 1,300 | 0% | 0 | 1,300 | 0% | 0 | 1,300 | 0% | 0 | 1,300 | 0% |
| 三重県 | 0 | | | 0 | 64 | 0% | 0 | 64 | 0% | 0 | 64 | 0% | 0 | 64 | 0% | 0 | 64 | 0% | 0 | 64 | 0% | 0 | 64 | 0% | 0 | 64 | 0% | 0 | 64 | 0% |
| 滋賀県 | 10 | | | 9 | 62 | 15% | 6 | 62 | 10% | 3 | 62 | 5% | 1 | 62 | 2% | 0 | 62 | 0% | 0 | 62 | 0% | 0 | 62 | 0% | 0 | 62 | 0% | 0 | 62 | 0% |
| 京都府 | 24 | | | 21 | 338 | 6% | 15 | 338 | 4% | 6 | 338 | 2% | 2 | 338 | 1% | 0 | 338 | 0% | 0 | 338 | 0% | 0 | 338 | 0% | 0 | 338 | 0% | 0 | 338 | 0% |
| 大阪府 | 135 | | | 165 | 1,565 | 11% | 146 | 1,565 | 9% | 70 | 1,565 | 4% | 37 | 1,565 | 2% | 12 | 1,565 | 1% | 0 | 1,565 | 0% | 1 | 1,565 | 0% | 2 | 1,565 | 0% | 8 | 1,565 | 1% |
| 兵庫県 | 90 | | | 47 | 578 | 8% | 30 | 578 | 5% | 17 | 578 | 3% | 7 | 578 | 1% | 3 | 578 | 1% | 0 | 578 | 0% | 0 | 578 | 0% | 0 | 578 | 0% | 0 | 578 | 0% |
| 奈良県 | 3 | | | 3 | 108 | 3% | 2 | 108 | 2% | 1 | 108 | 1% | 2 | 108 | 2% | 0 | 108 | 0% | 0 | 108 | 0% | 0 | 108 | 0% | 0 | 108 | 0% | 0 | 108 | 0% |
| 和歌山県 | 0 | | | 0 | - | - | 0 | - | - | 0 | - | - | 0 | - | - | 0 | 137 | 0% | 0 | 137 | 0% | 0 | 137 | 0% | 0 | 137 | 0% | 0 | 137 | 0% |
| 鳥取県 | 0 | | | 0 | 412 | 0% | 0 | 412 | 0% | 0 | 640 | 0% | 0 | 640 | 0% | 0 | 640 | 0% | 0 | 640 | 0% | 0 | 640 | 0% | 0 | 640 | 0% | 0 | 640 | 0% |
| 島根県 | 0 | | | 0 | 45 | 0% | 0 | 45 | 0% | 0 | 45 | 0% | 0 | 45 | 0% | 0 | 45 | 0% | 0 | 45 | 0% | 0 | 45 | 0% | 0 | 45 | 0% | 0 | 45 | 0% |
| 岡山県 | 0 | | | 0 | - | - | 0 | 78 | 0% | 0 | 78 | 0% | 0 | 78 | 0% | 0 | 78 | 0% | 0 | 78 | 0% | 0 | 78 | 0% | 0 | 78 | 0% | 0 | 78 | 0% |
| 広島県 | 4 | | | 8 | 130 | 6% | 10 | 130 | 8% | 6 | 130 | 5% | 4 | 130 | 3% | 0 | 130 | 0% | 0 | 130 | 0% | 0 | 130 | 0% | 0 | 130 | 0% | 0 | 130 | 0% |
| 山口県 | 0 | | | 0 | 594 | 0% | 0 | 594 | 0% | 0 | 594 | 0% | 0 | 594 | 0% | 0 | 594 | 0% | 0 | 594 | 0% | 0 | 594 | 0% | 0 | 594 | 0% | 0 | 638 | 0% |
| 徳島県 | 0 | | | 0 | 200 | 0% | 0 | 208 | 0% | 0 | 208 | 0% | 0 | 208 | 0% | 0 | 208 | 0% | 0 | 208 | 0% | 0 | 208 | 0% | 0 | 208 | 0% | 0 | 208 | 0% |
| 香川県 | 0 | | | 0 | 101 | 0% | 0 | 101 | 0% | 0 | 101 | 0% | 0 | 101 | 0% | 0 | 101 | 0% | 0 | 101 | 0% | 0 | 101 | 0% | 0 | 101 | 0% | 0 | 101 | 0% |
| 愛媛県 | 3 | | | 2 | 67 | 3% | 1 | 67 | 1% | 7 | 67 | 10% | 7 | 67 | 10% | 2 | 67 | 3% | 1 | 67 | 1% | 0 | 67 | 0% | 0 | 67 | 0% | 0 | 67 | 0% |
| 高知県 | 11 | | | 2 | 16 | 13% | 1 | 16 | 6% | 0 | 16 | 0% | 0 | 16 | 0% | 0 | 16 | 0% | 0 | 16 | 0% | 0 | 16 | 0% | 0 | 16 | 0% | 0 | 16 | 0% |
| 福岡県 | 88 | | | 56 | 826 | 7% | 30 | 826 | 4% | 9 | 826 | 1% | 3 | 826 | 0% | 23 | 826 | 3% | 30 | 826 | 4% | 1 | 826 | 0% | 0 | 826 | 0% | 0 | 826 | 0% |
| 佐賀県 | 2 | | | 6 | 230 | 3% | 5 | 230 | 2% | 4 | 230 | 2% | 3 | 230 | 1% | 0 | 230 | 0% | 0 | 230 | 0% | 0 | 230 | 0% | 0 | 230 | 0% | 0 | 230 | 0% |
| 長崎県 | 0 | | | 0 | - | - | 0 | - | - | 0 | 6 | 0% | 0 | 6 | 0% | 0 | 6 | 0% | 0 | 6 | 0% | 0 | 163 | 0% | 0 | 163 | 0% | 0 | 163 | 0% |
| 熊本県 | 0 | | | 0 | - | - | 0 | 867 | 0% | 0 | 1,366 | 0% | 0 | 1,366 | 0% | 0 | 1,430 | 0% | 0 | 1,430 | 0% | 0 | 1,430 | 0% | 0 | 1,430 | 0% | 0 | 1,430 | 0% |
| 大分県 | 0 | | | 0 | 65 | 0% | 0 | 65 | 0% | 0 | 65 | 0% | 0 | 65 | 0% | 0 | 65 | 0% | 0 | 65 | 0% | 0 | 65 | 0% | 0 | 65 | 0% | 0 | 700 | 0% |
| 宮崎県 | 0 | | | 0 | 150 | 0% | 0 | 150 | 0% | 0 | 150 | 0% | 0 | 200 | 0% | 0 | 200 | 0% | 0 | 200 | 0% | 0 | 200 | 0% | 0 | 200 | 0% | 0 | 200 | 0% |
| 鹿児島県 | 0 | | | 0 | 188 | 0% | 0 | 188 | 0% | 0 | 188 | 0% | 0 | 188 | 0% | 0 | 188 | 0% | 0 | 188 | 0% | 0 | 188 | 0% | 0 | 188 | 0% | 0 | 188 | 0% |
| 沖縄県 | 18 | | | 3 | 262 | 1% | 0 | 262 | 0% | 0 | 262 | 0% | 0 | 262 | 0% | 0 | 262 | 0% | 0 | 262 | 0% | 0 | 0 | - | 0 | 0 | - | 0 | 0 | - |

(資料) 厚生労働省「新型コロナウイルス感染症患者の療養状況、病床数等に関する調査結果」を基に作成

注：「受入可能室数」は、受け入れが確実な宿泊施設の部屋として都道府県が判断し、厚生労働省に報告した室数。都道府県の運用によっては、事務職員の宿泊や物資の保管、医師・看護師の控え室のために使用する居室等として、一部使われる場合がある。(当該居室数が具体的に確認できた場合、数値を置き換えることにより、数値が減る場合がある。)

| | 7月8日 | | | 7月15日 | | | 7月22日 | | | 7月29日 | | | 8月5日 | | | 8月12日 | | | 8月19日 | | | 8月26日 | | | 9月2日 | | | 9月9日 | | |
|------|---------|---------|-----|---------|---------|-----|---------|---------|-----|---------|---------|-----|---------|---------|-----|---------|---------|-----|---------|---------|-----|---------|---------|-----|---------|---------|-----|---------|---------|-----|
| | 宿泊療養者数① | 受入可能室数② | ①/② | 宿泊療養者数① | 受入可能室数② | ①/② | 宿泊療養者数① | 受入可能室数② | ①/② | 宿泊療養者数① | 受入可能室数② | ①/② | 宿泊療養者数① | 受入可能室数② | ①/② | 宿泊療養者数① | 受入可能室数② | ①/② | 宿泊療養者数① | 受入可能室数② | ①/② | 宿泊療養者数① | 受入可能室数② | ①/② | 宿泊療養者数① | 受入可能室数② | ①/② | 宿泊療養者数① | 受入可能室数② | ①/② |
| 日本 | 335 | 18,368 | 2% | 343 | 16,762 | 2% | 697 | 16,950 | 4% | 984 | 16,996 | 6% | 1,660 | 18,924 | 9% | 1,592 | 18,102 | 9% | 1,435 | 19,276 | 7% | 1,437 | 19,734 | 7% | 1,151 | 20,879 | 6% | 800 | 22,151 | 4% |
| 北海道 | 6 | 810 | 1% | 9 | 930 | 1% | 26 | 810 | 3% | 25 | 810 | 3% | 37 | 810 | 5% | 50 | 810 | 6% | 29 | 810 | 4% | 32 | 810 | 4% | 28 | 1,170 | 2% | 28 | 1,170 | 2% |
| 青森県 | 0 | 30 | 0% | 0 | 30 | 0% | 0 | 30 | 0% | 0 | 30 | 0% | 0 | 30 | 0% | 0 | 30 | 0% | 0 | 30 | 0% | 0 | 30 | 0% | 0 | 30 | 0% | 0 | 30 | 0% |
| 岩手県 | 0 | 85 | 0% | 0 | 85 | 0% | 0 | 85 | 0% | 0 | 85 | 0% | 0 | 225 | 0% | 0 | 225 | 0% | 0 | 225 | 0% | 0 | 225 | 0% | 0 | 225 | 0% | 0 | 225 | 0% |
| 宮城県 | 2 | 100 | 2% | 2 | 100 | 2% | 9 | 100 | 9% | 0 | 100 | 0% | 3 | 100 | 3% | 5 | 100 | 5% | 0 | 100 | 0% | 3 | 100 | 3% | 9 | 160 | 6% | 14 | 300 | 5% |
| 秋田県 | 0 | 16 | 0% | 0 | 16 | 0% | 0 | 16 | 0% | 0 | 16 | 0% | 0 | 16 | 0% | 4 | 16 | 25% | 5 | 16 | 31% | 0 | 16 | 0% | 0 | 16 | 0% | 1 | 16 | 6% |
| 山形県 | 0 | 188 | 0% | 0 | 188 | 0% | 0 | 188 | 0% | 0 | 188 | 0% | 0 | 188 | 0% | 0 | 188 | 0% | 0 | 188 | 0% | 0 | 188 | 0% | 0 | 188 | 0% | 0 | 188 | 0% |
| 福島県 | 0 | 100 | 0% | 0 | 100 | 0% | 0 | 100 | 0% | 0 | 100 | 0% | 0 | 100 | 0% | 0 | 100 | 0% | 0 | 100 | 0% | 0 | 100 | 0% | 0 | 100 | 0% | 0 | 100 | 0% |
| 茨城県 | 2 | 34 | 6% | 7 | 34 | 21% | 6 | 34 | 18% | 5 | 34 | 15% | 10 | 34 | 29% | 7 | 34 | 21% | 6 | 104 | 6% | 17 | 104 | 16% | 13 | 324 | 4% | 9 | 324 | 3% |
| 栃木県 | 0 | 111 | 0% | 0 | 111 | 0% | 1 | 111 | 1% | 0 | 111 | 0% | 0 | 111 | 0% | 0 | 111 | 0% | 0 | 111 | 0% | 0 | 111 | 0% | 0 | 111 | 0% | 0 | 284 | 0% |
| 群馬県 | 0 | 150 | 0% | 0 | 150 | 0% | 0 | 150 | 0% | 0 | 150 | 0% | 0 | 150 | 0% | 2 | 150 | 1% | 4 | 150 | 3% | 23 | 150 | 15% | 8 | 363 | 2% | 2 | 1,300 | 0% |
| 埼玉県 | 44 | 1,055 | 4% | 78 | 904 | 9% | 100 | 904 | 11% | 104 | 1,225 | 8% | 76 | 1,225 | 6% | 56 | 1,225 | 5% | 65 | 1,225 | 5% | 99 | 1,225 | 8% | 94 | 1,225 | 8% | 66 | 1,225 | 5% |
| 千葉県 | 7 | 736 | 1% | 15 | 736 | 2% | 30 | 736 | 4% | 42 | 736 | 6% | 72 | 710 | 10% | 103 | 710 | 15% | 78 | 710 | 11% | 80 | 710 | 11% | 58 | 710 | 8% | 42 | 710 | 6% |
| 東京都 | 162 | 1,307 | 12% | 118 | 371 | 32% | 155 | 371 | 42% | 213 | 670 | 32% | 442 | 2,148 | 21% | 417 | 2,148 | 19% | 278 | 3,044 | 9% | 279 | 3,044 | 9% | 265 | 1,860 | 14% | 179 | 1,860 | 10% |
| 神奈川県 | 51 | 2,431 | 2% | 49 | 2,431 | 2% | 131 | 2,486 | 5% | 106 | 2,486 | 4% | 140 | 2,486 | 6% | 148 | 749 | 20% | 175 | 749 | 23% | 143 | 545 | 26% | 136 | 1,000 | 14% | 131 | 545 | 24% |
| 新潟県 | 0 | 50 | 0% | 0 | 50 | 0% | 0 | 50 | 0% | 0 | 150 | 0% | 0 | 176 | 0% | 0 | 176 | 0% | 0 | 176 | 0% | 0 | 176 | 0% | 0 | 176 | 0% | 0 | 176 | 0% |
| 富山県 | 0 | 100 | 0% | 0 | 100 | 0% | 0 | 100 | 0% | 0 | 100 | 0% | 0 | 150 | 0% | 0 | 200 | 0% | 3 | 200 | 2% | 5 | 200 | 3% | 8 | 100 | 8% | 2 | 100 | 2% |
| 石川県 | 0 | 340 | 0% | 0 | 340 | 0% | 0 | 340 | 0% | 0 | 340 | 0% | 0 | 340 | 0% | 2 | 340 | 1% | 13 | 340 | 4% | 16 | 340 | 5% | 3 | 340 | 1% | 10 | 340 | 3% |
| 福井県 | 0 | 15 | 0% | 0 | 42 | 0% | 0 | 42 | 0% | 0 | 65 | 0% | 0 | 65 | 0% | 0 | 75 | 0% | 0 | 75 | 0% | 0 | 75 | 0% | 3 | 75 | 4% | 0 | 75 | 0% |
| 山梨県 | 0 | 21 | 0% | 0 | 21 | 0% | 0 | 21 | 0% | 0 | 21 | 0% | 3 | 21 | 14% | 4 | 21 | 19% | 1 | 21 | 5% | 1 | 28 | 4% | 0 | 100 | 0% | 0 | 100 | 0% |
| 長野県 | 0 | 200 | 0% | 0 | 200 | 0% | 0 | 200 | 0% | 0 | 200 | 0% | 0 | 200 | 0% | 0 | 250 | 0% | 0 | 250 | 0% | 0 | 250 | 0% | 0 | 250 | 0% | 0 | 250 | 0% |
| 岐阜県 | 0 | 466 | 0% | 0 | 466 | 0% | 0 | 466 | 0% | 0 | 466 | 0% | 5 | 381 | 1% | 1 | 381 | 0% | 3 | 379 | 1% | 0 | 466 | 0% | 0 | 466 | 0% | 0 | 466 | 0% |
| 静岡県 | 0 | 155 | 0% | 2 | 155 | 1% | 2 | 155 | 1% | 26 | 155 | 17% | 20 | 155 | 13% | 8 | 155 | 5% | 7 | 155 | 5% | 6 | 155 | 4% | 4 | 450 | 1% | 0 | 223 | 0% |
| 愛知県 | 0 | 1,300 | 0% | 0 | 1,300 | 0% | 0 | 1,300 | 0% | 5 | 1,300 | 0% | 47 | 1,300 | 4% | 47 | 1,300 | 4% | 45 | 1,300 | 3% | 57 | 1,300 | 4% | 50 | 1,300 | 4% | 34 | 1,300 | 3% |
| 三重県 | 0 | 100 | 0% | 0 | 100 | 0% | 0 | 100 | 0% | 0 | 100 | 0% | 0 | 100 | 0% | 0 | 100 | 0% | 0 | 100 | 0% | 1 | 100 | 1% | 1 | 100 | 1% | 0 | 100 | 0% |
| 滋賀県 | 0 | 62 | 0% | 0 | 62 | 0% | 0 | 62 | 0% | 0 | 62 | 0% | 6 | 62 | 10% | 11 | 62 | 18% | 15 | 62 | 24% | 11 | 62 | 18% | 10 | 250 | 4% | 2 | 260 | 1% |
| 京都府 | 3 | 338 | 1% | 3 | 338 | 1% | 29 | 338 | 9% | 34 | 338 | 10% | 45 | 338 | 13% | 24 | 338 | 7% | 22 | 338 | 7% | 31 | 338 | 9% | 34 | 338 | 10% | 28 | 338 | 8% |
| 大阪府 | 23 | 1,565 | 1% | 40 | 712 | 6% | 154 | 712 | 22% | 233 | 712 | 33% | 362 | 957 | 38% | 273 | 1,229 | 22% | 226 | 1,229 | 18% | 203 | 1,517 | 13% | 144 | 1,517 | 9% | 128 | 1,517 | 8% |
| 兵庫県 | 1 | 578 | 0% | 2 | 500 | 0% | 30 | 500 | 6% | 55 | 500 | 11% | 50 | 488 | 10% | 50 | 488 | 10% | 59 | 488 | 12% | 43 | 488 | 9% | 33 | 698 | 5% | 19 | 698 | 3% |
| 奈良県 | 0 | 108 | 0% | 0 | 108 | 0% | 3 | 108 | 3% | 1 | 108 | 1% | 4 | 108 | 4% | 3 | 108 | 3% | 35 | 108 | 32% | 22 | 108 | 20% | 1 | 108 | 1% | 1 | 108 | 1% |
| 和歌山県 | 0 | 137 | 0% | 0 | 137 | 0% | 0 | 137 | 0% | 0 | 137 | 0% | 0 | 137 | 0% | 0 | 137 | 0% | 0 | 137 | 0% | 0 | 137 | 0% | 0 | 137 | 0% | 0 | 137 | 0% |
| 鳥取県 | 0 | 640 | 0% | 0 | 640 | 0% | 0 | 640 | 0% | 0 | 340 | 0% | 0 | 340 | 0% | 0 | 340 | 0% | 0 | 340 | 0% | 0 | 340 | 0% | 0 | 340 | 0% | 0 | 340 | 0% |
| 島根県 | 0 | 65 | 0% | 0 | 98 | 0% | 0 | 98 | 0% | 0 | 98 | 0% | 0 | 98 | 0% | 0 | 98 | 0% | 57 | 163 | 35% | 57 | 163 | 35% | 0 | 98 | 0% | 0 | 98 | 0% |
| 岡山県 | 0 | 78 | 0% | 0 | 78 | 0% | 0 | 285 | 0% | 2 | 285 | 1% | 1 | 207 | 0% | 3 | 207 | 1% | 0 | 207 | 0% | 3 | 207 | 1% | 0 | 180 | 0% | 0 | 207 | 0% |
| 広島県 | 0 | 130 | 0% | 0 | 130 | 0% | 0 | 176 | 0% | 0 | 150 | 0% | 2 | 150 | 1% | 7 | 150 | 5% | 2 | 295 | 1% | 0 | 295 | 0% | 0 | 854 | 0% | 0 | 854 | 0% |
| 山口県 | 0 | 638 | 0% | 0 | 638 | 0% | 0 | 638 | 0% | 0 | 638 | 0% | 0 | 638 | 0% | 0 | 638 | 0% | 0 | 638 | 0% | 0 | 638 | 0% | 0 | 638 | 0% | 0 | 638 | 0% |
| 徳島県 | 0 | 208 | 0% | 0 | 208 | 0% | 0 | 208 | 0% | 0 | 208 | 0% | 0 | 208 | 0% | 8 | 208 | 4% | 2 | 208 | 1% | 6 | 208 | 3% | 6 | 150 | 4% | 7 | 150 | 5% |
| 香川県 | 0 | 101 | 0% | 0 | 101 | 0% | 1 | 101 | 1% | 0 | 101 | 0% | 1 | 101 | 1% | 1 | 101 | 1% | 1 | 101 | 1% | 1 | 101 | 1% | 1 | 101 | 1% | 1 | 101 | 1% |
| 愛媛県 | 0 | 67 | 0% | 0 | 67 | 0% | 0 | 67 | 0% | 0 | 67 | 0% | 0 | 67 | 0% | 0 | 67 | 0% | 0 | 67 | 0% | 0 | 67 | 0% | 0 | 117 | 0% | 0 | 117 | 0% |
| 高知県 | 0 | 16 | 0% | 0 | 16 | 0% | 0 | 16 | 0% | 0 | 16 | 0% | 0 | 16 | 0% | 0 | 16 | 0% | 0 | 16 | 0% | 0 | 16 | 0% | 0 | 420 | 0% | 0 | 361 | 0% |
| 福岡県 | 0 | 826 | 0% | 0 | 826 | 0% | 12 | 826 | 1% | 101 | 455 | 22% | 182 | 455 | 40% | 198 | 838 | 24% | 183 | 838 | 22% | 191 | 1,057 | 18% | 154 | 1,057 | 15% | 67 | 1,057 | 6% |
| 佐賀県 | 0 | 230 | 0% | 0 | 230 | 0% | 0 | 230 | 0% | 0 | 230 | 0% | 4 | 230 | 2% | 19 | 230 | 8% | 8 | 230 | 3% | 5 | 230 | 2% | 3 | 253 | 1% | 0 | 253 | 0% |
| 長崎県 | 0 | 163 | 0% | 3 | 163 | 2% | 6 | 163 | 4% | 7 | 163 | 4% | 40 | 163 | 25% | 36 | 163 | 22% | 13 | 163 | 8% | 6 | 224 | 3% | 9 | 224 | 4% | 5 | 224 | 2% |
| 熊本県 | 0 | 1,430 | 0% | 0 | 1,430 | 0% | 0 | 1,430 | 0% | 0 | 1,430 | 0% | 0 | 1,430 | 0% | 0 | 1,430 | 0% | 0 | 1,430 | 0% | 5 | 1,430 | 0% | 9 | 1,430 | 1% | 2 | 1,430 | 0% |
| 大分県 | 0 | 700 | 0% | 0 | 700 | 0% | 0 | 700 | 0% | 0 | 700 | 0% | 0 | 700 | 0% | 2 | 700 | 0% | 4 | 700 | 1% | 17 | 700 | 2% | 5 | 170 | 3% | 1 | 700 | 0% |
| 宮崎県 | 0 | 200 | 0% | 0 | 250 | 0% | 0 | 250 | 0% | 14 | 250 | 6% | 43 | 250 | 17% | 19 | 250 | 8% | 18 | 250 | 7% | 25 | 250 | 10% | 2 | 250 | 1% | 0 | 250 | 0% |
| 鹿児島県 | 34 | 188 | 18% | 15 | 370 | 4% | 2 | 370 | 1% | 11 | 370 | 3% | 13 | 370 | 4% | 3 | 370 | 1% | 12 | 370 | 3% | 3 | 370 | 1% | 8 | 370 | 2% | 3 | 370 | 1% |
| 沖縄県 | 0 | 0 | - | 0 | 0 | - | 0 | 0 | - | 0 | 0 | - | 52 | 190 | 27% | 81 | 340 | 24% | 66 | 340 | 19% | 46 | 340 | 14% | 52 | 340 | 15% | 18 | 340 | 5% |

| | 9月16日 | | | 9月23日 | | | 9月30日 | | | 10月7日 | | | 10月14日 | | | 10月21日 | | | 10月28日 | | | 11月4日 | | | 11月11日 | | | 11月18日 | | |
|------|---------|---------|-----|---------|---------|-----|---------|---------|-----|---------|---------|-----|---------|---------|-----|---------|---------|-----|---------|---------|-----|---------|---------|-----|---------|---------|-----|---------|---------|-----|
| | 宿泊療養者数① | 受入可能室数② | ①/② | 宿泊療養者数① | 受入可能室数② | ①/② | 宿泊療養者数① | 受入可能室数② | ①/② | 宿泊療養者数① | 受入可能室数② | ①/② | 宿泊療養者数① | 受入可能室数② | ①/② | 宿泊療養者数① | 受入可能室数② | ①/② | 宿泊療養者数① | 受入可能室数② | ①/② | 宿泊療養者数① | 受入可能室数② | ①/② | 宿泊療養者数① | 受入可能室数② | ①/② | 宿泊療養者数① | 受入可能室数② | ①/② |
| 日本 | 821 | 22,647 | 4% | 814 | 22,647 | 4% | 770 | 21,988 | 4% | 896 | 22,269 | 4% | 972 | 22,049 | 4% | 1,025 | 22,941 | 4% | 1,194 | 22,942 | 5% | 1,575 | 23,042 | 7% | 2,104 | 23,199 | 9% | 3,213 | 23,566 | 14% |
| 北海道 | 22 | 1,170 | 2% | 47 | 1,170 | 4% | 50 | 1,170 | 4% | 64 | 1,170 | 5% | 86 | 1,170 | 7% | 106 | 1,170 | 9% | 180 | 1,170 | 15% | 355 | 1,170 | 30% | 508 | 1,170 | 43% | 708 | 1,500 | 47% |
| 青森県 | 0 | 30 | 0% | 0 | 30 | 0% | 0 | 30 | 0% | 0 | 130 | 0% | 0 | 130 | 0% | 14 | 130 | 11% | 6 | 130 | 5% | 6 | 230 | 3% | 7 | 260 | 3% | 2 | 260 | 1% |
| 岩手県 | 0 | 381 | 0% | 0 | 381 | 0% | 0 | 381 | 0% | 0 | 381 | 0% | 0 | 381 | 0% | 0 | 381 | 0% | 0 | 381 | 0% | 0 | 381 | 0% | 0 | 381 | 0% | 22 | 381 | 6% |
| 宮城県 | 11 | 300 | 4% | 16 | 300 | 5% | 11 | 300 | 4% | 9 | 300 | 3% | 12 | 300 | 4% | 9 | 300 | 3% | 26 | 300 | 9% | 88 | 300 | 29% | 22 | 300 | 7% | 32 | 300 | 11% |
| 秋田県 | 1 | 16 | 6% | 2 | 16 | 13% | 0 | 16 | 0% | 4 | 16 | 25% | 3 | 58 | 5% | 0 | 58 | 0% | 0 | 58 | 0% | 0 | 58 | 0% | 1 | 58 | 2% | 1 | 58 | 2% |
| 山形県 | 0 | 188 | 0% | 0 | 188 | 0% | 0 | 188 | 0% | 0 | 188 | 0% | 0 | 188 | 0% | 0 | 188 | 0% | 0 | 188 | 0% | 0 | 188 | 0% | 0 | 188 | 0% | 1 | 188 | 1% |
| 福島県 | 0 | 160 | 0% | 0 | 160 | 0% | 0 | 160 | 0% | 0 | 160 | 0% | 2 | 160 | 1% | 1 | 160 | 1% | 1 | 160 | 1% | 0 | 160 | 0% | 4 | 160 | 3% | 0 | 160 | 0% |
| 茨城県 | 8 | 324 | 2% | 6 | 324 | 2% | 5 | 324 | 2% | 7 | 324 | 2% | 1 | 324 | 0% | 13 | 324 | 4% | 6 | 324 | 2% | 10 | 324 | 3% | 7 | 324 | 2% | 32 | 324 | 10% |
| 栃木県 | 0 | 284 | 0% | 0 | 284 | 0% | 0 | 284 | 0% | 0 | 284 | 0% | 0 | 284 | 0% | 0 | 284 | 0% | 0 | 284 | 0% | 0 | 284 | 0% | 0 | 284 | 0% | 0 | 284 | 0% |
| 群馬県 | 4 | 1,300 | 0% | 9 | 1,300 | 1% | 8 | 1,300 | 1% | 0 | 1,300 | 0% | 4 | 1,300 | 0% | 12 | 1,300 | 1% | 54 | 1,300 | 4% | 16 | 1,300 | 1% | 15 | 1,300 | 1% | 17 | 1,300 | 1% |
| 埼玉県 | 54 | 1,225 | 4% | 46 | 1,225 | 4% | 56 | 1,225 | 5% | 80 | 1,225 | 7% | 110 | 1,225 | 9% | 106 | 1,225 | 9% | 100 | 1,225 | 8% | 78 | 1,225 | 6% | 155 | 1,225 | 13% | 208 | 1,225 | 17% |
| 千葉県 | 47 | 710 | 7% | 55 | 710 | 8% | 52 | 710 | 7% | 83 | 710 | 12% | 66 | 710 | 9% | 61 | 710 | 9% | 107 | 710 | 15% | 78 | 710 | 11% | 132 | 710 | 19% | 158 | 710 | 22% |
| 東京都 | 261 | 1,860 | 14% | 239 | 1,860 | 13% | 249 | 1,860 | 13% | 243 | 1,860 | 13% | 308 | 1,910 | 16% | 295 | 1,910 | 15% | 261 | 1,910 | 14% | 274 | 1,910 | 14% | 382 | 1,910 | 20% | 592 | 1,910 | 31% |
| 神奈川県 | 112 | 825 | 14% | 127 | 825 | 15% | 118 | 811 | 15% | 121 | 811 | 15% | 121 | 811 | 15% | 141 | 861 | 16% | 108 | 862 | 13% | 131 | 862 | 15% | 163 | 861 | 19% | 264 | 859 | 31% |
| 新潟県 | 0 | 176 | 0% | 0 | 176 | 0% | 0 | 176 | 0% | 0 | 176 | 0% | 0 | 176 | 0% | 0 | 176 | 0% | 0 | 176 | 0% | 0 | 176 | 0% | 0 | 176 | 0% | 3 | 176 | 2% |
| 富山県 | 0 | 100 | 0% | 0 | 100 | 0% | 0 | 100 | 0% | 0 | 125 | 0% | 0 | 125 | 0% | 0 | 125 | 0% | 0 | 125 | 0% | 1 | 125 | 1% | 0 | 125 | 0% | 0 | 125 | 0% |
| 石川県 | 7 | 340 | 2% | 1 | 340 | 0% | 6 | 340 | 2% | 1 | 340 | 0% | 0 | 340 | 0% | 0 | 340 | 0% | 2 | 340 | 1% | 1 | 340 | 0% | 0 | 340 | 0% | 1 | 340 | 0% |
| 福井県 | 0 | 75 | 0% | 0 | 75 | 0% | 0 | 75 | 0% | 0 | 75 | 0% | 0 | 75 | 0% | 0 | 75 | 0% | 0 | 75 | 0% | 0 | 75 | 0% | 0 | 75 | 0% | 0 | 75 | 0% |
| 山梨県 | 0 | 100 | 0% | 0 | 100 | 0% | 0 | 100 | 0% | 6 | 100 | 6% | 0 | 100 | 0% | 0 | 100 | 0% | 0 | 100 | 0% | 2 | 100 | 2% | 1 | 100 | 1% | 6 | 139 | 4% |
| 長野県 | 1 | 250 | 0% | 0 | 250 | 0% | 0 | 250 | 0% | 0 | 250 | 0% | 1 | 250 | 0% | 0 | 250 | 0% | 0 | 250 | 0% | 0 | 250 | 0% | 2 | 250 | 1% | 24 | 250 | 10% |
| 岐阜県 | 0 | 466 | 0% | 0 | 466 | 0% | 0 | 466 | 0% | 0 | 466 | 0% | 0 | 466 | 0% | 0 | 466 | 0% | 0 | 466 | 0% | 0 | 466 | 0% | 0 | 466 | 0% | 4 | 466 | 1% |
| 静岡県 | 1 | 223 | 0% | 5 | 223 | 2% | 2 | 223 | 1% | 9 | 379 | 2% | 3 | 379 | 1% | 5 | 379 | 1% | 2 | 379 | 1% | 21 | 379 | 6% | 16 | 379 | 4% | 52 | 379 | 14% |
| 愛知県 | 37 | 1,300 | 3% | 58 | 1,300 | 4% | 41 | 1,300 | 3% | 34 | 1,300 | 3% | 26 | 1,300 | 2% | 32 | 1,300 | 2% | 50 | 1,300 | 4% | 106 | 1,300 | 8% | 153 | 1,300 | 12% | 225 | 1,300 | 17% |
| 三重県 | 0 | 100 | 0% | 0 | 100 | 0% | 0 | 100 | 0% | 0 | 100 | 0% | 0 | 100 | 0% | 0 | 100 | 0% | 0 | 100 | 0% | 0 | 100 | 0% | 0 | 100 | 0% | 0 | 100 | 0% |
| 滋賀県 | 0 | 260 | 0% | 0 | 260 | 0% | 0 | 260 | 0% | 0 | 260 | 0% | 0 | 260 | 0% | 0 | 260 | 0% | 0 | 260 | 0% | 1 | 260 | 0% | 28 | 260 | 11% | 30 | 260 | 12% |
| 京都府 | 5 | 338 | 1% | 3 | 338 | 1% | 5 | 338 | 1% | 4 | 338 | 1% | 15 | 338 | 4% | 12 | 338 | 4% | 4 | 338 | 1% | 11 | 338 | 3% | 18 | 338 | 5% | 29 | 338 | 9% |
| 大阪府 | 170 | 1,517 | 11% | 136 | 1,517 | 9% | 99 | 872 | 11% | 89 | 872 | 10% | 93 | 560 | 17% | 106 | 1,517 | 7% | 146 | 1,517 | 10% | 247 | 1,517 | 16% | 275 | 1,517 | 18% | 465 | 1,517 | 31% |
| 兵庫県 | 13 | 698 | 2% | 17 | 698 | 2% | 12 | 698 | 2% | 26 | 698 | 4% | 24 | 698 | 3% | 15 | 698 | 2% | 34 | 698 | 5% | 29 | 698 | 4% | 51 | 698 | 7% | 162 | 698 | 23% |
| 奈良県 | 0 | 108 | 0% | 0 | 108 | 0% | 1 | 108 | 1% | 1 | 108 | 1% | 0 | 108 | 0% | 0 | 108 | 0% | 1 | 108 | 1% | 5 | 108 | 5% | 12 | 108 | 11% | 21 | 108 | 19% |
| 和歌山県 | 0 | 137 | 0% | 0 | 137 | 0% | 0 | 137 | 0% | 0 | 137 | 0% | 0 | 137 | 0% | 0 | 137 | 0% | 0 | 137 | 0% | 0 | 137 | 0% | 0 | 137 | 0% | 0 | 137 | 0% |
| 鳥取県 | 0 | 340 | 0% | 0 | 340 | 0% | 0 | 340 | 0% | 0 | 340 | 0% | 0 | 340 | 0% | 0 | 340 | 0% | 0 | 340 | 0% | 0 | 340 | 0% | 0 | 340 | 0% | 0 | 340 | 0% |
| 島根県 | 0 | 98 | 0% | 0 | 98 | 0% | 0 | 98 | 0% | 0 | 98 | 0% | 0 | 98 | 0% | 0 | 98 | 0% | 0 | 98 | 0% | 0 | 98 | 0% | 0 | 98 | 0% | 0 | 98 | 0% |
| 岡山県 | 0 | 207 | 0% | 0 | 207 | 0% | 0 | 207 | 0% | 1 | 207 | 0% | 1 | 207 | 0% | 2 | 207 | 1% | 4 | 207 | 2% | 21 | 207 | 10% | 9 | 207 | 4% | 7 | 207 | 3% |
| 広島県 | 1 | 854 | 0% | 5 | 854 | 1% | 3 | 854 | 0% | 13 | 854 | 2% | 2 | 854 | 0% | 0 | 709 | 0% | 0 | 709 | 0% | 0 | 709 | 0% | 0 | 709 | 0% | 2 | 709 | 0% |
| 山口県 | 0 | 834 | 0% | 0 | 834 | 0% | 0 | 834 | 0% | 0 | 834 | 0% | 0 | 834 | 0% | 0 | 834 | 0% | 0 | 834 | 0% | 0 | 834 | 0% | 1 | 834 | 0% | 3 | 834 | 0% |
| 徳島県 | 5 | 150 | 3% | 2 | 150 | 1% | 0 | 150 | 0% | 0 | 150 | 0% | 0 | 150 | 0% | 0 | 150 | 0% | 0 | 150 | 0% | 0 | 150 | 0% | 0 | 150 | 0% | 0 | 150 | 0% |
| 香川県 | 1 | 101 | 1% | 0 | 101 | 0% | 0 | 101 | 0% | 0 | 101 | 0% | 1 | 101 | 1% | 0 | 101 | 0% | 0 | 101 | 0% | 0 | 101 | 0% | 0 | 101 | 0% | 2 | 101 | 2% |
| 愛媛県 | 0 | 117 | 0% | 0 | 117 | 0% | 0 | 117 | 0% | 0 | 117 | 0% | 0 | 117 | 0% | 0 | 117 | 0% | 0 | 117 | 0% | 0 | 117 | 0% | 0 | 117 | 0% | 0 | 117 | 0% |
| 高知県 | 0 | 361 | 0% | 0 | 361 | 0% | 0 | 361 | 0% | 0 | 361 | 0% | 0 | 361 | 0% | 0 | 361 | 0% | 0 | 361 | 0% | 0 | 361 | 0% | 0 | 361 | 0% | 0 | 361 | 0% |
| 福岡県 | 43 | 1,057 | 4% | 15 | 1,057 | 1% | 3 | 1,057 | 0% | 11 | 1,057 | 1% | 11 | 1,057 | 1% | 9 | 1,057 | 1% | 13 | 1,057 | 1% | 22 | 1,057 | 2% | 27 | 1,057 | 3% | 35 | 1,057 | 3% |
| 佐賀県 | 0 | 253 | 0% | 0 | 253 | 0% | 0 | 253 | 0% | 1 | 253 | 0% | 3 | 253 | 1% | 3 | 253 | 1% | 2 | 253 | 1% | 4 | 253 | 2% | 8 | 253 | 3% | 5 | 253 | 2% |
| 長崎県 | 2 | 224 | 1% | 1 | 224 | 0% | 1 | 224 | 0% | 0 | 224 | 0% | 2 | 224 | 1% | 0 | 224 | 0% | 1 | 224 | 0% | 0 | 224 | 0% | 0 | 352 | 0% | 1 | 352 | 0% |
| 熊本県 | 2 | 1,430 | 0% | 0 | 1,430 | 0% | 0 | 1,430 | 0% | 6 | 1,430 | 0% | 17 | 1,430 | 1% | 8 | 1,430 | 1% | 2 | 1,430 | 0% | 6 | 1,430 | 0% | 9 | 1,430 | 1% | 9 | 1,430 | 1% |
| 大分県 | 0 | 700 | 0% | 0 | 700 | 0% | 0 | 700 | 0% | 0 | 700 | 0% | 0 | 700 | 0% | 0 | 700 | 0% | 0 | 700 | 0% | 0 | 700 | 0% | 0 | 700 | 0% | 0 | 700 | 0% |
| 宮崎県 | 0 | 250 | 0% | 0 | 250 | 0% | 0 | 250 | 0% | 0 | 250 | 0% | 0 | 250 | 0% | 0 | 250 | 0% | 0 | 250 | 0% | 0 | 250 | 0% | 0 | 250 | 0% | 0 | 250 | 0% |
| 鹿児島県 | 1 | 370 | 0% | 7 | 370 | 2% | 25 | 370 | 7% | 17 | 370 | 5% | 13 | 370 | 4% | 2 | 370 | 1% | 0 | 370 | 0% | 8 | 370 | 2% | 30 | 370 | 8% | 6 | 370 | 2% |
| 沖縄県 | 12 | 340 | 4% | 17 | 340 | 5% | 23 | 340 | 7% | 66 | 340 | 19% | 47 | 340 | 14% | 73 | 370 | 20% | 84 | 370 | 23% | 54 | 370 | 15% | 68 | 370 | 18% | 84 | 370 | 23% |

| | 11月25日 | | | 12月2日 | | | 12月9日 | | |
|------|---------|---------|-----|---------|---------|-----|---------|---------|-----|
| | 宿泊療養者数① | 受入可能室数② | ①/② | 宿泊療養者数① | 受入可能室数② | ①/② | 宿泊療養者数① | 受入可能室数② | ①/② |
| 日本 | 4,278 | 23,515 | 18% | 3,694 | 23,990 | 15% | 4,152 | 24,659 | 17% |
| 北海道 | 819 | 1,560 | 53% | 678 | 1,660 | 41% | 514 | 1,660 | 31% |
| 青森県 | 1 | 260 | 0% | 0 | 260 | 0% | 17 | 260 | 7% |
| 岩手県 | 16 | 381 | 4% | 9 | 381 | 2% | 2 | 381 | 1% |
| 宮城県 | 49 | 300 | 16% | 49 | 300 | 16% | 36 | 300 | 12% |
| 秋田県 | 0 | 58 | 0% | 8 | 58 | 14% | 1 | 58 | 2% |
| 山形県 | 0 | 108 | 0% | 0 | 108 | 0% | 0 | 108 | 0% |
| 福島県 | 1 | 160 | 1% | 0 | 160 | 0% | 1 | 160 | 1% |
| 茨城県 | 61 | 324 | 19% | 50 | 324 | 15% | 49 | 324 | 15% |
| 栃木県 | 2 | 284 | 1% | 8 | 284 | 3% | 5 | 284 | 2% |
| 群馬県 | 31 | 1,300 | 2% | 55 | 1,300 | 4% | 82 | 1,300 | 6% |
| 埼玉県 | 207 | 1,225 | 17% | 158 | 1,225 | 13% | 235 | 1,351 | 17% |
| 千葉県 | 163 | 710 | 23% | 162 | 710 | 23% | 181 | 710 | 25% |
| 東京都 | 895 | 1,910 | 47% | 712 | 1,910 | 37% | 804 | 1,910 | 42% |
| 神奈川県 | 338 | 867 | 39% | 207 | 867 | 24% | 225 | 886 | 25% |
| 新潟県 | 7 | 176 | 4% | 10 | 176 | 6% | 2 | 176 | 1% |
| 富山県 | 3 | 125 | 2% | 1 | 125 | 1% | 0 | 125 | 0% |
| 石川県 | 2 | 340 | 1% | 2 | 340 | 1% | 1 | 340 | 0% |
| 福井県 | 0 | 75 | 0% | 0 | 75 | 0% | 0 | 75 | 0% |
| 山梨県 | 3 | 100 | 3% | 1 | 139 | 1% | 14 | 139 | 10% |
| 長野県 | 14 | 250 | 6% | 13 | 250 | 5% | 16 | 250 | 6% |
| 岐阜県 | 10 | 466 | 2% | 14 | 466 | 3% | 37 | 466 | 8% |
| 静岡県 | 81 | 379 | 21% | 57 | 592 | 10% | 44 | 592 | 7% |
| 愛知県 | 208 | 1,300 | 16% | 198 | 1,300 | 15% | 262 | 1,300 | 20% |
| 三重県 | 5 | 100 | 5% | 8 | 100 | 8% | 8 | 100 | 8% |
| 滋賀県 | 14 | 260 | 5% | 14 | 260 | 5% | 11 | 260 | 4% |
| 京都府 | 43 | 338 | 13% | 39 | 338 | 12% | 62 | 338 | 18% |
| 大阪府 | 702 | 1,517 | 46% | 640 | 1,555 | 41% | 694 | 1,789 | 39% |
| 兵庫県 | 239 | 698 | 34% | 180 | 698 | 26% | 292 | 988 | 30% |
| 奈良県 | 33 | 108 | 31% | 44 | 108 | 41% | 62 | 108 | 57% |
| 和歌山県 | 0 | 137 | 0% | 0 | 137 | 0% | 0 | 137 | 0% |
| 鳥取県 | 0 | 340 | 0% | 0 | 340 | 0% | 0 | 340 | 0% |
| 島根県 | 0 | 98 | 0% | 0 | 98 | 0% | 0 | 98 | 0% |
| 岡山県 | 24 | 207 | 12% | 26 | 207 | 13% | 24 | 207 | 12% |
| 広島県 | 9 | 709 | 1% | 20 | 794 | 3% | 77 | 794 | 10% |
| 山口県 | 23 | 834 | 3% | 2 | 834 | 0% | 2 | 834 | 0% |
| 徳島県 | 0 | 150 | 0% | 0 | 150 | 0% | 0 | 150 | 0% |
| 香川県 | 7 | 101 | 7% | 1 | 101 | 1% | 6 | 101 | 6% |
| 愛媛県 | 24 | 117 | 21% | 11 | 117 | 9% | 7 | 117 | 6% |
| 高知県 | 0 | 361 | 0% | 0 | 361 | 0% | 14 | 361 | 4% |
| 福岡県 | 74 | 1,057 | 7% | 113 | 1,057 | 11% | 138 | 1,057 | 13% |
| 佐賀県 | 3 | 253 | 1% | 2 | 253 | 1% | 13 | 253 | 5% |
| 長崎県 | 3 | 352 | 1% | 7 | 352 | 2% | 2 | 352 | 1% |
| 熊本県 | 5 | 1,430 | 0% | 14 | 1,430 | 1% | 21 | 1,430 | 1% |
| 大分県 | 24 | 700 | 3% | 40 | 700 | 6% | 63 | 700 | 9% |
| 宮崎県 | 49 | 250 | 20% | 38 | 250 | 15% | 42 | 250 | 17% |
| 鹿児島県 | 28 | 370 | 8% | 16 | 370 | 4% | 23 | 370 | 6% |
| 沖縄県 | 58 | 370 | 16% | 87 | 370 | 24% | 63 | 370 | 17% |

②(4) 自宅療養者数、社会福祉施設等療養者数、確認中の人数

| | 4月28日 | | | 5月7日 | | | 5月13日 | | | 5月21日 | | | 5月27日 | | | 6月3日 | | | 6月10日 | | | 6月17日 | | | 6月24日 | | | 7月1日 | | | 7月8日 | | | 7月15日 | | | 7月22日 | | |
|------|--------|-------------|--------|--------|-------------|--------|--------|-------------|--------|--------|-------------|--------|--------|-------------|--------|--------|-------------|--------|--------|-------------|--------|--------|-------------|--------|--------|-------------|--------|--------|-------------|--------|--------|-------------|--------|--------|-------------|-----|-------|---|---|
| | 自宅療養者数 | 社会福祉施設等療養者数 | 確認中の人数 | 自宅療養者数 | 社会福祉施設等療養者数 | 確認中の人数 | 自宅療養者数 | 社会福祉施設等療養者数 | 確認中の人数 | 自宅療養者数 | 社会福祉施設等療養者数 | 確認中の人数 | 自宅療養者数 | 社会福祉施設等療養者数 | 確認中の人数 | 自宅療養者数 | 社会福祉施設等療養者数 | 確認中の人数 | 自宅療養者数 | 社会福祉施設等療養者数 | 確認中の人数 | 自宅療養者数 | 社会福祉施設等療養者数 | 確認中の人数 | 自宅療養者数 | 社会福祉施設等療養者数 | 確認中の人数 | 自宅療養者数 | 社会福祉施設等療養者数 | 確認中の人数 | 自宅療養者数 | 社会福祉施設等療養者数 | 確認中の人数 | 自宅療養者数 | 社会福祉施設等療養者数 | | | | |
| 日本 | 1,984 | 147 | 160 | 955 | 206 | 213 | 645 | 147 | 13 | 257 | 48 | 0 | 152 | 38 | 10 | 78 | 23 | 23 | 42 | 10 | 10 | 43 | 6 | 33 | 46 | 0 | 33 | 67 | 0 | 49 | 187 | 0 | 182 | 436 | 0 | 314 | 813 | 0 | |
| 北海道 | 0 | 0 | 39 | 0 | 52 | 11 | 0 | 58 | 7 | 6 | 29 | 0 | 5 | 25 | 0 | 4 | 19 | 0 | 1 | 10 | 0 | 1 | 6 | 0 | 0 | 0 | 0 | 0 | 0 | 0 | 0 | 0 | 0 | 0 | 3 | 0 | 0 | 4 | 0 |
| 青森県 | 0 | 0 | 0 | 0 | 0 | 0 | 0 | 0 | 0 | 0 | 0 | 0 | 0 | 0 | 0 | 0 | 0 | 0 | 0 | 0 | 0 | 0 | 0 | 0 | 0 | 0 | 0 | 0 | 0 | 0 | 0 | 0 | 0 | 0 | 0 | 0 | 0 | 0 | 0 |
| 岩手県 | 0 | 0 | 0 | 0 | 0 | 0 | 0 | 0 | 0 | 0 | 0 | 0 | 0 | 0 | 0 | 0 | 0 | 0 | 0 | 0 | 0 | 0 | 0 | 0 | 0 | 0 | 0 | 0 | 0 | 0 | 0 | 0 | 0 | 0 | 0 | 0 | 0 | 0 | 0 |
| 宮城県 | 10 | 0 | 0 | 0 | 0 | 0 | 0 | 0 | 0 | 0 | 0 | 0 | 0 | 0 | 0 | 0 | 0 | 0 | 0 | 0 | 0 | 0 | 0 | 1 | 1 | 0 | 0 | 0 | 0 | 0 | 0 | 0 | 0 | 0 | 0 | 0 | 0 | 0 | 0 |
| 秋田県 | 0 | 0 | 0 | 0 | 0 | 0 | 0 | 0 | 0 | 0 | 0 | 0 | 0 | 0 | 0 | 0 | 0 | 0 | 0 | 0 | 0 | 0 | 0 | 0 | 0 | 0 | 0 | 0 | 0 | 0 | 0 | 0 | 0 | 0 | 0 | 0 | 0 | 0 | 0 |
| 山形県 | 0 | 0 | 0 | 0 | 0 | 0 | 0 | 0 | 0 | 0 | 0 | 0 | 0 | 0 | 0 | 0 | 0 | 0 | 0 | 0 | 0 | 0 | 0 | 0 | 0 | 0 | 0 | 0 | 0 | 0 | 0 | 0 | 0 | 0 | 0 | 0 | 0 | 0 | 0 |
| 福島県 | 0 | 0 | 0 | 0 | 0 | 0 | 0 | 0 | 0 | 0 | 0 | 0 | 0 | 0 | 0 | 0 | 0 | 0 | 0 | 0 | 0 | 0 | 0 | 0 | 0 | 0 | 0 | 0 | 0 | 0 | 0 | 0 | 0 | 0 | 0 | 0 | 0 | 0 | 0 |
| 茨城県 | 29 | 1 | 0 | 8 | 0 | 0 | 7 | 0 | 0 | 8 | 0 | 0 | 4 | 0 | 0 | 2 | 0 | 0 | 0 | 0 | 0 | 0 | 0 | 0 | 0 | 0 | 0 | 0 | 0 | 0 | 0 | 0 | 0 | 0 | 0 | 0 | 0 | 0 | 0 |
| 栃木県 | 2 | 0 | 0 | 0 | 0 | 0 | 0 | 0 | 0 | 1 | 0 | 0 | 1 | 0 | 0 | 1 | 0 | 0 | 0 | 0 | 0 | 0 | 0 | 0 | 0 | 0 | 0 | 0 | 0 | 0 | 0 | 0 | 0 | 0 | 1 | 0 | 0 | 2 | 0 |
| 群馬県 | 0 | 0 | 0 | 0 | 0 | 0 | 0 | 0 | 0 | 0 | 0 | 0 | 0 | 0 | 0 | 0 | 0 | 0 | 0 | 0 | 0 | 0 | 0 | 0 | 0 | 0 | 0 | 0 | 0 | 0 | 0 | 0 | 0 | 0 | 0 | 0 | 0 | 0 | 0 |
| 埼玉県 | 354 | 0 | 0 | 131 | 0 | 0 | 40 | 0 | 0 | 5 | 0 | 0 | 3 | 0 | 0 | 1 | 0 | 0 | 1 | 0 | 0 | 0 | 0 | 2 | 0 | 9 | 6 | 0 | 10 | 28 | 0 | 22 | 32 | 0 | 42 | 57 | 0 | 0 | |
| 千葉県 | 258 | 73 | 4 | 177 | 68 | 0 | 93 | 20 | 4 | 25 | 4 | 0 | 19 | 2 | 0 | 9 | 0 | 0 | 2 | 0 | 0 | 0 | 0 | 0 | 0 | 0 | 2 | 0 | 0 | 10 | 0 | 2 | 24 | 0 | 4 | 30 | 0 | 0 | |
| 東京都 | 635 | 3 | 0 | 312 | 25 | 199 | 301 | 17 | 0 | 83 | 2 | 0 | 38 | 2 | 10 | 18 | 0 | 5 | 13 | 0 | 7 | 35 | 0 | 32 | 27 | 0 | 24 | 46 | 0 | 39 | 103 | 0 | 158 | 292 | 0 | 268 | 457 | 0 | 0 |
| 神奈川県 | 251 | 0 | 0 | 174 | 0 | 0 | 128 | 0 | 0 | 102 | 0 | 0 | 65 | 0 | 0 | 32 | 0 | 0 | 21 | 0 | 0 | 6 | 0 | 8 | 0 | 5 | 0 | 0 | 17 | 0 | 0 | 50 | 0 | 0 | 51 | 0 | 0 | | |
| 新潟県 | 0 | 0 | 0 | 0 | 0 | 0 | 0 | 0 | 0 | 0 | 0 | 0 | 0 | 0 | 0 | 0 | 0 | 0 | 0 | 0 | 0 | 0 | 0 | 0 | 0 | 0 | 0 | 0 | 0 | 0 | 0 | 0 | 0 | 0 | 0 | 0 | 0 | 0 | |
| 富山県 | 9 | 23 | 0 | 9 | 22 | 0 | 3 | 17 | 0 | 2 | 2 | 0 | 2 | 0 | 0 | 0 | 0 | 0 | 0 | 0 | 0 | 0 | 0 | 0 | 0 | 0 | 0 | 0 | 0 | 0 | 0 | 0 | 0 | 0 | 0 | 0 | 0 | 0 | |
| 石川県 | 0 | 0 | 4 | 0 | 0 | 3 | 0 | 0 | 2 | 0 | 0 | 0 | 0 | 0 | 0 | 0 | 0 | 0 | 0 | 0 | 0 | 0 | 0 | 0 | 0 | 0 | 0 | 0 | 0 | 0 | 0 | 0 | 0 | 0 | 0 | 0 | 0 | 0 | |
| 福井県 | 0 | 0 | 0 | 0 | 0 | 0 | 0 | 0 | 0 | 0 | 0 | 0 | 0 | 0 | 0 | 0 | 0 | 0 | 0 | 0 | 0 | 0 | 0 | 0 | 0 | 0 | 0 | 0 | 0 | 0 | 0 | 0 | 0 | 0 | 0 | 0 | 0 | 0 | |
| 山梨県 | 0 | 0 | 0 | 0 | 0 | 0 | 0 | 0 | 0 | 0 | 0 | 0 | 0 | 0 | 0 | 0 | 0 | 0 | 0 | 0 | 0 | 0 | 0 | 0 | 0 | 0 | 0 | 0 | 0 | 0 | 0 | 0 | 0 | 0 | 0 | 0 | 0 | 0 | |
| 長野県 | 0 | 0 | 0 | 0 | 0 | 0 | 0 | 0 | 0 | 0 | 0 | 0 | 0 | 0 | 0 | 0 | 0 | 0 | 0 | 0 | 0 | 0 | 0 | 0 | 0 | 0 | 0 | 0 | 0 | 0 | 0 | 0 | 0 | 0 | 0 | 0 | 0 | 0 | |
| 岐阜県 | 2 | 0 | 0 | 1 | 0 | 0 | 1 | 0 | 0 | 0 | 0 | 0 | 0 | 0 | 0 | 0 | 0 | 0 | 0 | 0 | 0 | 0 | 0 | 0 | 0 | 0 | 0 | 0 | 0 | 0 | 0 | 0 | 0 | 0 | 0 | 0 | 0 | 0 | 0 |
| 静岡県 | 0 | 0 | 0 | 0 | 0 | 0 | 0 | 0 | 0 | 0 | 0 | 0 | 0 | 0 | 0 | 0 | 0 | 0 | 0 | 0 | 0 | 0 | 0 | 0 | 0 | 0 | 0 | 0 | 0 | 0 | 0 | 0 | 0 | 0 | 0 | 0 | 0 | 0 | |
| 愛知県 | 14 | 0 | 0 | 2 | 0 | 0 | 0 | 0 | 0 | 2 | 0 | 0 | 3 | 0 | 0 | 2 | 0 | 0 | 0 | 0 | 0 | 1 | 0 | 4 | 0 | 4 | 0 | 0 | 3 | 0 | 0 | 2 | 0 | 0 | 77 | 0 | 0 | | |
| 三重県 | 0 | 0 | 0 | 0 | 0 | 0 | 0 | 0 | 0 | 0 | 0 | 0 | 0 | 0 | 0 | 0 | 0 | 0 | 0 | 0 | 0 | 0 | 0 | 0 | 0 | 0 | 0 | 0 | 0 | 0 | 0 | 0 | 1 | 0 | 0 | 1 | 0 | | |
| 滋賀県 | 3 | 0 | 0 | 0 | 0 | 0 | 0 | 0 | 0 | 0 | 0 | 0 | 0 | 0 | 0 | 0 | 0 | 0 | 0 | 0 | 0 | 0 | 0 | 0 | 0 | 0 | 0 | 0 | 0 | 0 | 0 | 0 | 0 | 0 | 0 | 0 | 0 | | |
| 京都府 | 113の内数 | 0 | 113 | 3 | 0 | 0 | 0 | 0 | 0 | 0 | 0 | 0 | 0 | 0 | 0 | 0 | 0 | 0 | 0 | 0 | 0 | 0 | 0 | 0 | 0 | 0 | 0 | 0 | 0 | 4 | 0 | 0 | 9 | 0 | 0 | 33 | 0 | | |
| 大阪府 | 332 | 0 | 0 | 111 | 0 | 0 | 56 | 0 | 0 | 14 | 0 | 0 | 7 | 0 | 0 | 3 | 0 | 0 | 3 | 0 | 0 | 0 | 4 | 0 | 0 | 4 | 0 | 0 | 6 | 0 | 0 | 16 | 0 | 0 | 38 | 0 | 0 | | |
| 兵庫県 | 0 | 0 | 0 | 0 | 0 | 0 | 0 | 0 | 0 | 0 | 0 | 0 | 0 | 0 | 0 | 0 | 0 | 0 | 0 | 0 | 0 | 0 | 0 | 0 | 0 | 0 | 0 | 0 | 0 | 0 | 0 | 0 | 0 | 0 | 0 | 0 | 0 | | |
| 奈良県 | 0 | 0 | 0 | 0 | 0 | 0 | 0 | 0 | 0 | 0 | 0 | 0 | 0 | 0 | 0 | 0 | 0 | 0 | 0 | 0 | 0 | 0 | 0 | 0 | 0 | 0 | 0 | 0 | 0 | 0 | 0 | 0 | 0 | 0 | 0 | 0 | 0 | | |
| 和歌山県 | 0 | 0 | 0 | 0 | 0 | 0 | 0 | 0 | 0 | 0 | 0 | 0 | 0 | 0 | 0 | 0 | 0 | 0 | 0 | 0 | 0 | 0 | 0 | 0 | 0 | 0 | 0 | 0 | 0 | 0 | 0 | 0 | 0 | 0 | 0 | 0 | 0 | | |
| 鳥取県 | 0 | 0 | 0 | 0 | 0 | 0 | 0 | 0 | 0 | 0 | 0 | 0 | 0 | 0 | 0 | 0 | 0 | 0 | 0 | 0 | 0 | 0 | 0 | 0 | 0 | 0 | 0 | 0 | 0 | 0 | 0 | 0 | 0 | 0 | 0 | 0 | 0 | | |
| 島根県 | 0 | 0 | 0 | 0 | 0 | 0 | 0 | 0 | 0 | 0 | 0 | 0 | 0 | 0 | 0 | 0 | 0 | 0 | 0 | 0 | 0 | 0 | 0 | 0 | 0 | 0 | 0 | 0 | 0 | 0 | 0 | 0 | 0 | 0 | 0 | 0 | 0 | | |
| 岡山県 | 0 | 0 | 0 | 0 | 0 | 0 | 0 | 0 | 0 | 0 | 0 | 0 | 0 | 0 | 0 | 0 | 0 | 0 | 0 | 0 | 0 | 0 | 0 | 0 | 0 | 0 | 0 | 0 | 0 | 0 | 0 | 0 | 0 | 0 | 0 | 0 | 0 | | |
| 広島県 | 3 | 38 | 0 | 0 | 31 | 0 | 0 | 29 | 0 | 0 | 9 | 0 | 0 | 8 | 0 | 4 | 0 | 0 | 0 | 0 | 0 | 0 | 0 | 0 | 0 | 0 | 0 | 0 | 0 | 0 | 0 | 0 | 0 | 0 | 0 | 0 | 0 | | |
| 山口県 | 0 | 0 | 0 | 0 | 0 | 0 | 0 | 0 | 0 | 0 | 0 | 0 | 0 | 0 | 0 | 0 | 0 | 0 | 0 | 0 | 0 | 0 | 0 | 0 | 0 | 0 | 0 | 0 | 0 | 0 | 0 | 0 | 0 | 0 | 0 | 0 | 0 | | |
| 徳島県 | 0 | 0 | 0 | 0 | 0 | 0 | 0 | 0 | 0 | 0 | 0 | 0 | 0 | 0 | 0 | 0 | 0 | 0 | 0 | 0 | 0 | 0 | 0 | 0 | 0 | 0 | 0 | 0 | 0 | 0 | 0 | 0 | 0 | 0 | 0 | 0 | 0 | | |
| 香川県 | 0 | 0 | 0 | 0 | 0 | 0 | 0 | 0 | 0 | 0 | 0 | 0 | 0 | 0 | 0 | 0 | 0 | 0 | 0 | 0 | 0 | 0 | 0 | 0 | 0 | 0 | 0 | 0 | 0 | 0 | 0 | 0 | 0 | 0 | 0 | 0 | 0 | | |
| 愛媛県 | 0 | 0 | 0 | 0 | 0 | 0 | 0 | 0 | 0 | 0 | 0 | 0 | 0 | 0 | 0 | 0 | 0 | 0 | 0 | 0 | 0 | 0 | 0 | 0 | 0 | 0 | 0 | 0 | 0 | 0 | 0 | 0 | 0 | 0 | 0 | 0 | 0 | | |
| 高知県 | 0 | 0 | 0 | 0 | 0 | 0 | 0 | 0 | 0 | 0 | 0 | 0 | 0 | 0 | 0 | 0 | 0 | 0 | 0 | 0 | 0 | 0 | 0 | 0 | 0 | 0 | 0 | 0 | 0 | 0 | 0 | 0 | 0 | 0 | 0 | 0 | 0 | | |
| 福岡県 | 81 | 9 | 0 | 26 | 8 | 0 | 16 | 6 | 0 | 9 | 2 | 0 | 5 | 1 | 0 | 6 | 0 | 18 | 1 | 0 | 3 | 0 | 0 | 0 | 0 | 0 | 0 | 0 | 0 | 0 | 0 | 0 | 2 | 0 | 0 | 63 | 0 | | |
| 佐賀県 | 0 | 0 | 0 | 0 | 0</ | | | | | | | | | | | | | | | | | | | | | | | | | | | | | | | | | | |

| | 7月29日 | | | 8月5日 | | | 8月12日 | | | 8月19日 | | | 8月26日 | | | 9月2日 | | | 9月9日 | | | 9月16日 | | | 9月23日 | | | 9月30日 | | | 10月7日 | | | 10月14日 | | | | |
|------|--------|--------|-------------|--------|--------|-------------|--------|--------|-------------|--------|--------|-------------|--------|--------|-------------|--------|--------|-------------|--------|--------|-------------|--------|--------|-------------|--------|--------|-------------|--------|--------|-------------|--------|--------|-------------|--------|--------|-------------|-----|-----|
| | 確認中の人数 | 自宅療養者数 | 社会福祉施設等療養者数 | 確認中の人数 | 自宅療養者数 | 社会福祉施設等療養者数 | 確認中の人数 | 自宅療養者数 | 社会福祉施設等療養者数 | 確認中の人数 | 自宅療養者数 | 社会福祉施設等療養者数 | 確認中の人数 | 自宅療養者数 | 社会福祉施設等療養者数 | 確認中の人数 | 自宅療養者数 | 社会福祉施設等療養者数 | 確認中の人数 | 自宅療養者数 | 社会福祉施設等療養者数 | 確認中の人数 | 自宅療養者数 | 社会福祉施設等療養者数 | 確認中の人数 | 自宅療養者数 | 社会福祉施設等療養者数 | 確認中の人数 | 自宅療養者数 | 社会福祉施設等療養者数 | 確認中の人数 | 自宅療養者数 | 社会福祉施設等療養者数 | 確認中の人数 | 自宅療養者数 | 社会福祉施設等療養者数 | | |
| 日本 | 432 | 1,686 | 0 | 684 | 3,392 | 8 | 1,558 | 4,514 | 33 | 1,414 | 3,282 | 0 | 1,218 | 2,534 | 0 | 860 | 2,132 | 3 | 671 | 1,432 | 27 | 501 | 1,155 | 4 | 562 | 1,147 | 0 | 597 | 919 | 2 | 446 | 859 | 1 | 427 | 874 | 1 | 354 | 751 |
| 北海道 | 0 | 2 | 0 | 0 | 6 | 0 | 0 | 6 | 0 | 0 | 4 | 0 | 0 | 3 | 0 | 0 | 6 | 0 | 0 | 0 | 0 | 0 | 0 | 0 | 0 | 0 | 0 | 0 | 0 | 0 | 0 | 0 | 0 | 0 | 0 | 0 | 0 | 0 |
| 青森県 | 0 | 0 | 0 | 0 | 0 | 0 | 0 | 0 | 0 | 0 | 0 | 0 | 0 | 0 | 0 | 0 | 0 | 0 | 0 | 0 | 0 | 0 | 0 | 0 | 0 | 0 | 0 | 0 | 0 | 0 | 0 | 0 | 0 | 0 | 0 | 0 | 0 | 1 |
| 岩手県 | 0 | 0 | 0 | 0 | 0 | 0 | 0 | 0 | 0 | 0 | 0 | 0 | 0 | 0 | 0 | 0 | 0 | 0 | 0 | 0 | 0 | 0 | 0 | 0 | 0 | 0 | 0 | 0 | 0 | 0 | 0 | 0 | 0 | 0 | 0 | 0 | 0 | 0 |
| 宮城県 | 0 | 0 | 0 | 0 | 3 | 0 | 0 | 0 | 0 | 0 | 0 | 0 | 0 | 0 | 0 | 0 | 0 | 0 | 0 | 0 | 0 | 0 | 8 | 0 | 0 | 14 | 0 | 0 | 2 | 0 | 0 | 3 | 0 | 0 | 0 | 0 | 0 | 5 |
| 秋田県 | 0 | 0 | 0 | 0 | 0 | 0 | 0 | 0 | 0 | 0 | 0 | 0 | 0 | 0 | 0 | 0 | 0 | 0 | 0 | 0 | 0 | 0 | 0 | 0 | 0 | 0 | 0 | 0 | 0 | 0 | 0 | 0 | 0 | 0 | 0 | 0 | 0 | 0 |
| 山形県 | 0 | 0 | 0 | 0 | 0 | 0 | 0 | 0 | 0 | 0 | 0 | 0 | 0 | 0 | 0 | 0 | 0 | 0 | 0 | 0 | 0 | 0 | 0 | 0 | 0 | 0 | 0 | 0 | 0 | 0 | 0 | 0 | 0 | 0 | 0 | 0 | 0 | 0 |
| 福島県 | 0 | 0 | 0 | 0 | 0 | 0 | 0 | 0 | 0 | 0 | 0 | 0 | 0 | 0 | 0 | 0 | 0 | 0 | 0 | 0 | 0 | 0 | 0 | 0 | 0 | 0 | 0 | 0 | 0 | 0 | 0 | 0 | 0 | 0 | 0 | 0 | 0 | 0 |
| 茨城県 | 0 | 3 | 0 | 0 | 22 | 0 | 0 | 28 | 0 | 0 | 22 | 0 | 0 | 11 | 0 | 5 | 0 | 8 | 0 | 0 | 6 | 0 | 0 | 0 | 0 | 3 | 0 | 0 | 1 | 0 | 0 | 2 | 0 | 0 | 7 | 0 | 0 | 0 |
| 栃木県 | 0 | 1 | 0 | 0 | 1 | 0 | 0 | 2 | 0 | 0 | 0 | 0 | 0 | 0 | 0 | 0 | 0 | 0 | 0 | 0 | 0 | 0 | 0 | 0 | 0 | 0 | 0 | 0 | 0 | 0 | 0 | 0 | 0 | 0 | 0 | 0 | 0 | |
| 群馬県 | 0 | 0 | 0 | 0 | 0 | 0 | 0 | 0 | 0 | 0 | 0 | 0 | 0 | 0 | 0 | 0 | 0 | 0 | 0 | 0 | 0 | 0 | 0 | 0 | 0 | 0 | 0 | 0 | 0 | 0 | 0 | 0 | 0 | 0 | 0 | 0 | 0 | 0 |
| 埼玉県 | 47 | 55 | 0 | 55 | 98 | 0 | 49 | 126 | 0 | 36 | 104 | 0 | 24 | 72 | 0 | 35 | 94 | 0 | 46 | 40 | 0 | 12 | 19 | 0 | 19 | 13 | 0 | 14 | 25 | 0 | 25 | 23 | 0 | 20 | 37 | 0 | 31 | 30 |
| 千葉県 | 12 | 44 | 0 | 19 | 106 | 0 | 35 | 158 | 0 | 28 | 107 | 0 | 16 | 97 | 0 | 18 | 50 | 0 | 20 | 41 | 0 | 21 | 40 | 0 | 15 | 76 | 0 | 13 | 50 | 0 | 15 | 40 | 1 | 22 | 64 | 0 | 17 | 76 |
| 東京都 | 372 | 542 | 0 | 520 | 556 | 0 | 838 | 663 | 3 | 888 | 690 | 0 | 705 | 538 | 0 | 490 | 466 | 3 | 413 | 405 | 9 | 353 | 417 | 2 | 371 | 475 | 0 | 385 | 455 | 2 | 296 | 415 | 0 | 280 | 390 | 1 | 169 | 234 |
| 神奈川県 | 0 | 58 | 0 | 0 | 115 | 0 | 0 | 193 | 0 | 0 | 177 | 0 | 0 | 166 | 0 | 0 | 169 | 0 | 0 | 189 | 18 | 0 | 199 | 2 | 0 | 233 | 0 | 0 | 123 | 0 | 0 | 113 | 0 | 0 | 130 | 0 | 0 | 148 |
| 新潟県 | 0 | 0 | 0 | 0 | 0 | 0 | 0 | 0 | 0 | 0 | 0 | 0 | 0 | 0 | 0 | 0 | 0 | 0 | 0 | 0 | 0 | 0 | 0 | 0 | 0 | 0 | 0 | 0 | 0 | 0 | 0 | 0 | 0 | 0 | 0 | 0 | 0 | |
| 富山県 | 0 | 0 | 0 | 0 | 0 | 0 | 0 | 0 | 0 | 0 | 0 | 0 | 0 | 0 | 0 | 0 | 0 | 0 | 0 | 0 | 0 | 0 | 0 | 0 | 0 | 0 | 0 | 0 | 0 | 0 | 0 | 0 | 0 | 0 | 0 | 0 | 0 | 0 |
| 石川県 | 0 | 0 | 0 | 0 | 0 | 0 | 0 | 0 | 0 | 0 | 0 | 0 | 0 | 0 | 0 | 2 | 0 | 0 | 2 | 0 | 0 | 0 | 0 | 0 | 0 | 0 | 0 | 0 | 0 | 0 | 0 | 0 | 0 | 0 | 0 | 0 | 0 | 0 |
| 福井県 | 0 | 0 | 0 | 0 | 0 | 0 | 0 | 0 | 0 | 0 | 0 | 0 | 0 | 0 | 0 | 0 | 0 | 0 | 0 | 0 | 0 | 0 | 0 | 0 | 0 | 0 | 0 | 0 | 0 | 0 | 0 | 0 | 0 | 0 | 0 | 0 | 0 | 0 |
| 山梨県 | 0 | 0 | 0 | 0 | 0 | 0 | 0 | 0 | 0 | 0 | 0 | 0 | 0 | 0 | 0 | 0 | 0 | 0 | 0 | 0 | 0 | 0 | 0 | 0 | 0 | 0 | 0 | 0 | 0 | 0 | 0 | 0 | 0 | 0 | 0 | 0 | 0 | 0 |
| 長野県 | 0 | 0 | 0 | 0 | 0 | 0 | 0 | 0 | 0 | 0 | 0 | 0 | 0 | 0 | 0 | 0 | 0 | 0 | 5 | 0 | 0 | 0 | 0 | 0 | 0 | 0 | 0 | 0 | 0 | 0 | 0 | 0 | 0 | 0 | 0 | 0 | 0 | 0 |
| 岐阜県 | 0 | 0 | 0 | 0 | 0 | 0 | 0 | 0 | 0 | 0 | 0 | 0 | 0 | 0 | 0 | 0 | 0 | 0 | 0 | 0 | 0 | 0 | 0 | 0 | 0 | 0 | 0 | 0 | 0 | 0 | 0 | 0 | 0 | 0 | 0 | 0 | 0 | 0 |
| 静岡県 | 1 | 0 | 0 | 32 | 0 | 0 | 23 | 0 | 0 | 8 | 0 | 0 | 7 | 0 | 0 | 9 | 0 | 0 | 3 | 0 | 0 | 3 | 0 | 0 | 3 | 0 | 0 | 3 | 0 | 0 | 6 | 0 | 0 | 4 | 0 | 0 | 1 | 0 |
| 愛知県 | 0 | 512 | 0 | 58 | 1,139 | 0 | 120 | 1,314 | 0 | 67 | 782 | 0 | 57 | 417 | 0 | 43 | 321 | 0 | 24 | 180 | 0 | 11 | 141 | 0 | 21 | 151 | 0 | 9 | 129 | 0 | 28 | 133 | 0 | 14 | 95 | 0 | 24 | 101 |
| 三重県 | 0 | 0 | 0 | 0 | 15 | 0 | 0 | 1 | 0 | 0 | 4 | 0 | 0 | 2 | 0 | 0 | 0 | 0 | 0 | 0 | 0 | 0 | 0 | 0 | 0 | 0 | 0 | 0 | 0 | 0 | 0 | 0 | 0 | 0 | 0 | 0 | 0 | 0 |
| 滋賀県 | 0 | 1 | 0 | 0 | 1 | 0 | 0 | 1 | 0 | 0 | 4 | 0 | 0 | 0 | 0 | 0 | 1 | 0 | 0 | 0 | 0 | 0 | 0 | 0 | 0 | 0 | 0 | 0 | 0 | 0 | 0 | 0 | 0 | 0 | 0 | 0 | 0 | 1 |
| 京都府 | 0 | 60 | 0 | 0 | 62 | 0 | 0 | 63 | 0 | 0 | 91 | 0 | 0 | 79 | 0 | 0 | 54 | 0 | 0 | 28 | 0 | 0 | 20 | 0 | 0 | 10 | 0 | 0 | 14 | 0 | 0 | 8 | 0 | 0 | 29 | 0 | 0 | 12 |
| 大阪府 | 0 | 157 | 0 | 0 | 282 | 0 | 493 | 481 | 27 | 387 | 504 | 0 | 409 | 617 | 0 | 263 | 445 | 0 | 158 | 167 | 0 | 101 | 161 | 0 | 133 | 103 | 0 | 173 | 70 | 0 | 76 | 63 | 0 | 87 | 55 | 0 | 112 | 77 |
| 兵庫県 | 0 | 0 | 0 | 0 | 0 | 0 | 0 | 0 | 0 | 0 | 0 | 0 | 0 | 0 | 0 | 0 | 0 | 0 | 0 | 0 | 0 | 0 | 0 | 0 | 0 | 0 | 0 | 0 | 0 | 0 | 0 | 0 | 0 | 0 | 0 | 0 | 0 | 0 |
| 奈良県 | 0 | 0 | 0 | 0 | 0 | 0 | 0 | 0 | 0 | 0 | 0 | 0 | 0 | 0 | 0 | 0 | 0 | 0 | 0 | 0 | 0 | 0 | 0 | 0 | 0 | 0 | 0 | 0 | 0 | 0 | 0 | 0 | 0 | 0 | 0 | 0 | 0 | 0 |
| 和歌山県 | 0 | 0 | 0 | 0 | 0 | 0 | 0 | 0 | 0 | 0 | 0 | 0 | 0 | 0 | 0 | 0 | 0 | 0 | 0 | 0 | 0 | 0 | 0 | 0 | 0 | 0 | 0 | 0 | 0 | 0 | 0 | 0 | 0 | 0 | 0 | 0 | 0 | 0 |
| 鳥取県 | 0 | 0 | 0 | 0 | 0 | 0 | 0 | 0 | 0 | 0 | 0 | 0 | 0 | 0 | 0 | 0 | 0 | 0 | 0 | 0 | 0 | 0 | 0 | 0 | 0 | 0 | 0 | 0 | 0 | 0 | 0 | 0 | 0 | 0 | 0 | 0 | 0 | 0 |
| 島根県 | 0 | 0 | 0 | 0 | 0 | 0 | 0 | 61 | 0 | 0 | 0 | 0 | 0 | 0 | 0 | 0 | 0 | 0 | 0 | 0 | 0 | 0 | 0 | 0 | 0 | 0 | 0 | 0 | 0 | 0 | 0 | 0 | 0 | 0 | 0 | 0 | 0 | 0 |
| 岡山県 | 0 | 0 | 0 | 0 | 1 | 0 | 0 | 2 | 0 | 0 | 2 | 0 | 0 | 0 | 0 | 0 | 0 | 0 | 0 | 0 | 0 | 0 | 0 | 0 | 0 | 0 | 0 | 0 | 0 | 0 | 0 | 0 | 0 | 0 | 1 | 0 | 0 | 1 |
| 広島県 | 0 | 1 | 0 | 0 | 5 | 0 | 0 | 4 | 0 | 0 | 0 | 0 | 0 | 0 | 0 | 0 | 0 | 0 | 0 | 0 | 0 | 0 | 0 | 0 | 0 | 0 | 0 | 0 | 0 | 0 | 0 | 4 | 0 | 0 | 4 | 0 | 0 | |
| 山口県 | 0 | 0 | 0 | 0 | 0 | 0 | 0 | 0 | 0 | 0 | 0 | 0 | 0 | 0 | 0 | 0 | 0 | 0 | 0 | 0 | 0 | 0 | 0 | 0 | 0 | 0 | 0 | 0 | 0 | 0 | 0 | 0 | 0 | 0 | 0 | 0 | 0 | |
| 徳島県 | 0 | 0 | 0 | 0 | 0 | 0 | 0 | 0 | 0 | 0 | 0 | 0 | 0 | 0 | 0 | 0 | 0 | 0 | 0 | 0 | 0 | 0 | 0 | 0 | 0 | 0 | 0 | 0 | 0 | 0 | 0 | 0 | 0 | 0 | 0 | 0 | 0 | 0 |
| 香川県 | 0 | 0 | 0 | 0 | 0 | 0 | 0 | 0 | 0 | 0 | 0 | 0 | 0 | 0 | 0 | 0 | 0 | 0 | 0 | 0 | 0 | 0 | 0 | 0 | 0 | 0 | 0 | 0 | 0 | 0 | 0 | 0 | 0 | 0 | 0 | 0 | 0 | 0 |
| 愛媛県 | 0 | 0 | 0 | 0 | 0 | 0 | 0 | 0 | 0 | 0 | 0 | 0 | 0 | 0 | 0 | 0 | 0 | 0 | 0 | 0 | 0 | 0 | 0 | 0 | 0 | 0 | 0 | 0 | 0 | 0 | 0 | 0 | 0 | 0 | 0 | 0 | 0 | 0 |
| 高知県 | 0 | 0 | 0 | 0 | 0 | 0 | 0 | 0 | 0 | 0 | 0 | 0 | 0 | 0 | 0 | 0 | 0 | 0 | 0 | 0 | 0 | 0 | 0 | 0 | 0 | 0 | 0 | 0 | 0 | 0 | 0 | 0 | 0 | 0 | 0 | 0 | 0 | 0 |
| 福岡県 | 0 | 226 | 0 | 0 | 563 | 0 | 0 | 775 | 0 | 0 | 430 | 0 | 0 | 403 | 0 | 0 | 417 | 0 | 0 | 333 | 0 | 0 | 131 | 0 | 0 | 4 | | | | | | | | | | | | |

| | 10月21日 | | 10月28日 | | 11月4日 | | 11月11日 | | 11月18日 | | 11月25日 | | 12月2日 | | 12月9日 | | | | | | | | |
|------|-------------|--------|--------|-------------|--------|--------|-------------|--------|--------|-------------|--------|--------|-------------|--------|--------|-------------|--------|-------|----|-------|-------|-----|-------|
| | 社会福祉施設等療養者数 | 確認中の人数 | 自宅療養者数 | 社会福祉施設等療養者数 | 確認中の人数 | 自宅療養者数 | 社会福祉施設等療養者数 | 確認中の人数 | 自宅療養者数 | 社会福祉施設等療養者数 | 確認中の人数 | 自宅療養者数 | 社会福祉施設等療養者数 | 確認中の人数 | 自宅療養者数 | 社会福祉施設等療養者数 | 確認中の人数 | | | | | | |
| 日本 | 0 | 381 | 784 | 0 | 473 | 1,096 | 0 | 700 | 1,657 | 1 | 919 | 3,017 | 0 | 1,131 | 4,990 | 37 | 1,273 | 6,271 | 84 | 2,237 | 6,430 | 219 | 2,552 |
| 北海道 | 0 | 0 | 0 | 0 | 0 | 0 | 0 | 0 | 218 | 0 | 0 | 502 | 0 | 0 | 658 | 37 | 0 | 605 | 61 | 0 | 600 | 136 | 0 |
| 青森県 | 0 | 36 | 21 | 0 | 43 | 10 | 0 | 9 | 2 | 0 | 0 | 0 | 0 | 0 | 0 | 0 | 0 | 0 | 0 | 4 | 2 | 0 | 2 |
| 岩手県 | 0 | 0 | 0 | 0 | 0 | 0 | 0 | 0 | 0 | 0 | 0 | 0 | 0 | 0 | 0 | 0 | 0 | 0 | 0 | 0 | 0 | 0 | 0 |
| 宮城県 | 0 | 0 | 1 | 0 | 0 | 79 | 0 | 0 | 95 | 0 | 0 | 90 | 0 | 0 | 71 | 0 | 0 | 40 | 0 | 0 | 53 | 0 | 0 |
| 秋田県 | 0 | 0 | 0 | 0 | 0 | 0 | 0 | 0 | 0 | 0 | 0 | 0 | 0 | 0 | 0 | 0 | 0 | 0 | 0 | 0 | 0 | 0 | 0 |
| 山形県 | 0 | 0 | 0 | 0 | 0 | 0 | 0 | 0 | 0 | 0 | 0 | 0 | 0 | 0 | 0 | 0 | 0 | 0 | 0 | 0 | 1 | 0 | 0 |
| 福島県 | 0 | 0 | 0 | 0 | 0 | 0 | 0 | 0 | 0 | 0 | 0 | 0 | 0 | 0 | 0 | 3 | 0 | 0 | 0 | 0 | 0 | 0 | 0 |
| 茨城県 | 0 | 0 | 0 | 0 | 0 | 3 | 0 | 0 | 27 | 0 | 0 | 122 | 0 | 0 | 101 | 0 | 0 | 125 | 14 | 0 | 88 | 54 | 0 |
| 栃木県 | 0 | 0 | 0 | 0 | 0 | 0 | 0 | 0 | 0 | 0 | 0 | 0 | 0 | 0 | 0 | 0 | 0 | 9 | 0 | 0 | 0 | 22 | 0 |
| 群馬県 | 0 | 0 | 0 | 0 | 0 | 0 | 0 | 0 | 0 | 0 | 0 | 0 | 0 | 0 | 0 | 0 | 0 | 0 | 0 | 0 | 0 | 0 | 0 |
| 埼玉県 | 0 | 33 | 27 | 0 | 29 | 21 | 0 | 30 | 37 | 0 | 67 | 66 | 0 | 88 | 193 | 0 | 43 | 351 | 0 | 104 | 534 | 0 | 172 |
| 千葉県 | 0 | 17 | 65 | 0 | 16 | 68 | 0 | 13 | 73 | 0 | 18 | 185 | 0 | 22 | 244 | 0 | 27 | 340 | 0 | 36 | 223 | 0 | 44 |
| 東京都 | 0 | 173 | 217 | 0 | 178 | 206 | 0 | 294 | 347 | 1 | 335 | 520 | 0 | 327 | 841 | 0 | 407 | 1,050 | 0 | 477 | 1,103 | 6 | 665 |
| 神奈川県 | 0 | 0 | 163 | 0 | 0 | 169 | 0 | 0 | 170 | 0 | 0 | 353 | 0 | 0 | 435 | 0 | 0 | 704 | 0 | 0 | 460 | 0 | 0 |
| 新潟県 | 0 | 0 | 0 | 0 | 0 | 0 | 0 | 0 | 0 | 0 | 0 | 0 | 0 | 0 | 0 | 0 | 0 | 0 | 0 | 0 | 6 | 0 | 0 |
| 富山県 | 0 | 0 | 0 | 0 | 0 | 0 | 0 | 0 | 0 | 0 | 0 | 0 | 0 | 0 | 0 | 0 | 0 | 0 | 0 | 0 | 0 | 0 | 0 |
| 石川県 | 0 | 0 | 0 | 0 | 0 | 0 | 0 | 0 | 0 | 0 | 0 | 0 | 0 | 0 | 0 | 0 | 0 | 0 | 0 | 0 | 0 | 0 | 0 |
| 福井県 | 0 | 0 | 0 | 0 | 0 | 0 | 0 | 0 | 0 | 0 | 0 | 0 | 0 | 0 | 0 | 0 | 0 | 0 | 0 | 0 | 0 | 0 | 0 |
| 山梨県 | 0 | 0 | 0 | 0 | 0 | 0 | 0 | 0 | 0 | 0 | 0 | 0 | 0 | 0 | 0 | 0 | 0 | 0 | 0 | 0 | 0 | 0 | 0 |
| 長野県 | 0 | 0 | 0 | 0 | 0 | 0 | 0 | 0 | 0 | 0 | 21 | 0 | 0 | 14 | 0 | 0 | 11 | 0 | 0 | 14 | 0 | 14 | 0 |
| 岐阜県 | 0 | 0 | 0 | 0 | 0 | 0 | 0 | 0 | 0 | 0 | 0 | 0 | 0 | 0 | 0 | 0 | 0 | 0 | 0 | 0 | 0 | 0 | 0 |
| 静岡県 | 0 | 0 | 0 | 0 | 2 | 0 | 0 | 16 | 0 | 0 | 10 | 0 | 0 | 36 | 0 | 0 | 172 | 0 | 0 | 277 | 0 | 0 | 408 |
| 愛知県 | 0 | 13 | 111 | 0 | 35 | 240 | 0 | 85 | 352 | 0 | 129 | 540 | 0 | 138 | 892 | 0 | 110 | 954 | 0 | 197 | 1,067 | 0 | 199 |
| 三重県 | 0 | 0 | 0 | 0 | 0 | 0 | 0 | 0 | 0 | 0 | 0 | 3 | 0 | 0 | 2 | 0 | 0 | 5 | 0 | 0 | 3 | 0 | 0 |
| 滋賀県 | 0 | 0 | 2 | 0 | 0 | 1 | 0 | 0 | 1 | 0 | 1 | 6 | 0 | 1 | 0 | 0 | 0 | 2 | 0 | 0 | 1 | 0 | 0 |
| 京都府 | 0 | 0 | 11 | 0 | 0 | 27 | 0 | 0 | 28 | 0 | 0 | 56 | 0 | 0 | 78 | 0 | 0 | 59 | 0 | 0 | 120 | 0 | 0 |
| 大阪府 | 0 | 106 | 107 | 0 | 164 | 198 | 0 | 249 | 235 | 0 | 358 | 406 | 0 | 513 | 1,249 | 0 | 511 | 1,700 | 0 | 1,053 | 1,744 | 0 | 975 |
| 兵庫県 | 0 | 0 | 0 | 0 | 0 | 0 | 0 | 0 | 0 | 0 | 0 | 0 | 0 | 0 | 0 | 0 | 0 | 0 | 0 | 88 | 0 | 0 | 55 |
| 奈良県 | 0 | 0 | 0 | 0 | 0 | 0 | 0 | 0 | 0 | 0 | 0 | 0 | 0 | 0 | 0 | 0 | 0 | 0 | 0 | 0 | 0 | 0 | 0 |
| 和歌山県 | 0 | 0 | 0 | 0 | 0 | 0 | 0 | 0 | 0 | 0 | 0 | 0 | 0 | 0 | 0 | 0 | 0 | 0 | 0 | 0 | 0 | 0 | 0 |
| 鳥取県 | 0 | 0 | 0 | 0 | 0 | 0 | 0 | 0 | 0 | 0 | 0 | 0 | 0 | 0 | 0 | 0 | 0 | 0 | 0 | 0 | 0 | 0 | 0 |
| 島根県 | 0 | 0 | 0 | 0 | 0 | 0 | 0 | 0 | 0 | 0 | 0 | 0 | 0 | 0 | 0 | 0 | 0 | 0 | 0 | 0 | 0 | 0 | 0 |
| 岡山県 | 0 | 3 | 3 | 0 | 6 | 6 | 0 | 4 | 4 | 0 | 1 | 22 | 0 | 6 | 40 | 0 | 0 | 25 | 0 | 0 | 8 | 1 | 0 |
| 広島県 | 0 | 0 | 0 | 0 | 0 | 0 | 0 | 0 | 0 | 0 | 0 | 2 | 0 | 0 | 6 | 0 | 0 | 7 | 0 | 0 | 87 | 0 | 0 |
| 山口県 | 0 | 0 | 0 | 0 | 0 | 0 | 0 | 0 | 0 | 0 | 0 | 0 | 0 | 0 | 0 | 0 | 0 | 0 | 0 | 0 | 0 | 0 | 0 |
| 徳島県 | 0 | 0 | 0 | 0 | 0 | 0 | 0 | 0 | 0 | 0 | 0 | 0 | 0 | 0 | 0 | 0 | 0 | 0 | 0 | 0 | 0 | 0 | 0 |
| 香川県 | 0 | 0 | 0 | 0 | 0 | 1 | 0 | 0 | 0 | 0 | 0 | 0 | 0 | 0 | 0 | 0 | 0 | 0 | 0 | 0 | 1 | 0 | 17 |
| 愛媛県 | 0 | 0 | 0 | 0 | 0 | 0 | 0 | 0 | 0 | 0 | 0 | 0 | 0 | 0 | 50 | 0 | 0 | 66 | 0 | 0 | 19 | 0 | 0 |
| 高知県 | 0 | 0 | 0 | 0 | 0 | 0 | 0 | 0 | 0 | 0 | 0 | 0 | 0 | 0 | 0 | 0 | 0 | 0 | 0 | 0 | 0 | 0 | 0 |
| 福岡県 | 0 | 0 | 11 | 0 | 0 | 13 | 0 | 0 | 19 | 0 | 0 | 15 | 0 | 0 | 32 | 0 | 0 | 95 | 0 | 0 | 155 | 0 | 0 |
| 佐賀県 | 0 | 0 | 0 | 0 | 0 | 0 | 0 | 0 | 0 | 0 | 0 | 0 | 0 | 0 | 0 | 0 | 0 | 0 | 0 | 0 | 0 | 0 | 0 |
| 長崎県 | 0 | 0 | 0 | 0 | 0 | 1 | 0 | 0 | 1 | 0 | 0 | 2 | 0 | 0 | 3 | 0 | 0 | 1 | 0 | 0 | 0 | 0 | 1 |
| 熊本県 | 0 | 0 | 2 | 0 | 0 | 0 | 0 | 0 | 1 | 0 | 0 | 11 | 0 | 0 | 3 | 0 | 0 | 12 | 0 | 0 | 19 | 0 | 0 |
| 大分県 | 0 | 0 | 0 | 0 | 0 | 0 | 0 | 0 | 0 | 0 | 0 | 0 | 0 | 0 | 0 | 0 | 0 | 0 | 0 | 0 | 0 | 0 | 0 |
| 宮崎県 | 0 | 0 | 0 | 0 | 0 | 2 | 0 | 0 | 0 | 0 | 0 | 9 | 0 | 0 | 14 | 0 | 0 | 25 | 0 | 0 | 11 | 0 | 0 |
| 鹿児島県 | 0 | 0 | 0 | 0 | 0 | 0 | 0 | 0 | 2 | 0 | 0 | 0 | 0 | 0 | 0 | 0 | 0 | 1 | 0 | 0 | 12 | 0 | 0 |
| 沖縄県 | 0 | 0 | 43 | 0 | 0 | 51 | 0 | 0 | 45 | 0 | 0 | 86 | 0 | 0 | 64 | 0 | 0 | 93 | 0 | 1 | 99 | 0 | 0 |

③都道府県別のPCR等検査実施状況の推移

| | 3月30日～4月5日 | | 4月6日～4月12日 | | 4月13日～4月19日 | | 4月20日～4月26日 | | 4月27日～5月3日 | | 5月4日～5月10日 | | 5月11日～5月17日 | | 5月18日～5月24日 | | 5月25日～5月31日 | | 6月1日～6月7日 | | 6月8日～6月14日 | | 6月15日～6月21日 | | 6月22日～6月28日 | | 6月29日～7月5日 | | 7月6日～7月12日 | | 7月13日～7月19日 | | 7月20日～7月26日 | | 7月27日～8月2日 | | 8月3日～ |
|------|------------|---------------|------------|---------------|-------------|---------------|-------------|---------------|------------|---------------|------------|---------------|-------------|---------------|-------------|---------------|-------------|---------------|------------|---------------|------------|---------------|-------------|---------------|-------------|---------------|------------|---------------|------------|---------------|-------------|---------------|-------------|---------------|------------|---------------|------------|
| | 検査実施 件数 | 陽性者数/ 検査件数 | 検査実施 件数 | 陽性者数/ 検査件数 | 検査実施 件数 | 陽性者数/ 検査件数 | 検査実施 件数 | 陽性者数/ 検査件数 | 検査実施 件数 | 陽性者数/ 検査件数 | 検査実施 件数 | 陽性者数/ 検査件数 | 検査実施 件数 | 陽性者数/ 検査件数 | 検査実施 件数 | 陽性者数/ 検査件数 | 検査実施 件数 | 陽性者数/ 検査件数 | 検査実施 件数 | 陽性者数/ 検査件数 | 検査実施 件数 | 陽性者数/ 検査件数 | 検査実施 件数 | 陽性者数/ 検査件数 | 検査実施 件数 | 陽性者数/ 検査件数 | 検査実施 件数 | 陽性者数/ 検査件数 | 検査実施 件数 | 陽性者数/ 検査件数 | 検査実施 件数 | 陽性者数/ 検査件数 | 検査実施 件数 | 陽性者数/ 検査件数 | 検査実施 件数 | 陽性者数/ 検査件数 | 検査実施 件数 |
| 日本 | 28215 | 6.6% | 42092 | 8.8% | 51272 | 6.8% | 53506 | 5.0% | 51736 | 3.2% | 40827 | 1.9% | 47599 | 0.9% | 36083 | 0.7% | 33627 | 0.9% | 37821 | 0.7% | 40762 | 0.7% | 38837 | 1.0% | 41896 | 1.3% | 48776 | 2.6% | 70180 | 3.0% | 93577 | 3.6% | 86562 | 6.0% | 127700 | 6.7% | 166094 |
| 北海道 | 496 | 3.6% | 981 | 7.4% | 1,309 | 12.8% | 2088 | 8.7% | 2073 | 11.2% | 1730 | 6.1% | 1625 | 3.7% | 1336 | 3.1% | 1889 | 1.9% | 1390 | 2.2% | 1567 | 3.1% | 1654 | 1.6% | 1260 | 3.3% | 1352 | 2.8% | 1523 | 1.1% | 1844 | 2.9% | 1687 | 2.5% | 2540 | 2.5% | 3402 |
| 青森県 | 89 | 4.5% | 202 | 5.4% | 147 | 0.0% | 92 | 0.0% | 147 | 2.7% | 79 | 1.3% | 68 | 0.0% | 32 | 0.0% | 66 | 0.0% | 34 | 0.0% | 95 | 0.0% | 17 | 0.0% | 202 | 0.0% | 84 | 0.0% | 123 | 2.4% | 230 | 0.4% | 103 | 0.0% | 48 | 2.1% | 111 |
| 岩手県 | 36 | 0.0% | 66 | 0.0% | 81 | 0.0% | 66 | 0.0% | 61 | 0.0% | 51 | 0.0% | 48 | 0.0% | 45 | 0.0% | 37 | 0.0% | 36 | 0.0% | 40 | 0.0% | 35 | 0.0% | 29 | 0.0% | 20 | 0.0% | 117 | 0.0% | 36 | 0.0% | 59 | 0.0% | 132 | 3.0% | 294 |
| 宮城県 | 464 | 4.5% | 533 | 5.4% | 924 | 3.5% | 604 | 0.3% | 577 | 0.5% | 382 | 0.0% | 388 | 0.0% | 256 | 0.0% | 256 | 0.0% | 350 | 0.0% | 369 | 0.0% | 555 | 0.2% | 479 | 1.0% | 443 | 0.9% | 745 | 1.1% | 822 | 3.2% | 795 | 1.3% | 1138 | 2.3% | 1285 |
| 秋田県 | 188 | 3.7% | 115 | 3.5% | 192 | 0.5% | 91 | 0.0% | 49 | 0.0% | 31 | 0.0% | 24 | 0.0% | 17 | 0.0% | 8 | 0.0% | 12 | 0.0% | 15 | 0.0% | 10 | 0.0% | 5 | 0.0% | 9 | 0.0% | 74 | 0.0% | 28 | 0.0% | 29 | 6.9% | 89 | 0.0% | 334 |
| 山形県 | 262 | 3.8% | 487 | 4.9% | 669 | 3.4% | 493 | 1.0% | 337 | 0.6% | 153 | 0.7% | 172 | 0.0% | 132 | 0.0% | 112 | 0.0% | 101 | 0.0% | 92 | 0.0% | 94 | 0.0% | 164 | 0.0% | 97 | 1.0% | 211 | 0.5% | 349 | 1.1% | 153 | 0.0% | 146 | 0.7% | 236 |
| 福島県 | 163 | 8.6% | 357 | 6.2% | 458 | 5.2% | 459 | 1.5% | 551 | 1.6% | 637 | 0.5% | 755 | 0.0% | 713 | 0.0% | 628 | 0.0% | 626 | 0.0% | 662 | 0.0% | 532 | 0.2% | 518 | 0.0% | 644 | 0.0% | 693 | 0.1% | 767 | 0.1% | 608 | 0.3% | 948 | 0.3% | 948 |
| 茨城県 | 1046 | 4.6% | 1070 | 4.2% | 1,085 | 2.6% | 1,320 | 1.7% | 1,342 | 0.3% | 1,098 | 0.3% | 1,334 | 0.0% | 1,078 | 0.0% | 944 | 0.0% | 1,067 | 0.0% | 1,111 | 0.0% | 995 | 0.2% | 1,099 | 0.3% | 1,281 | 0.8% | 1,615 | 1.0% | 1,819 | 1.4% | 1,608 | 1.1% | 2,598 | 2.9% | 4,170 |
| 栃木県 | 394 | 0.5% | 378 | 5.6% | 514 | 2.3% | 456 | 2.0% | 515 | 0.0% | 451 | 0.4% | 622 | 0.6% | 458 | 1.1% | 462 | 0.2% | 591 | 0.2% | 587 | 0.0% | 494 | 0.0% | 601 | 1.3% | 901 | 1.4% | 1,154 | 0.7% | 1,113 | 3.4% | 1,202 | 2.5% | 1,581 | 2.3% | 1,597 |
| 群馬県 | 910 | 0.9% | 394 | 16.2% | 495 | 6.9% | 794 | 2.4% | 706 | 0.7% | 377 | 0.3% | 441 | 0.0% | 334 | 0.6% | 296 | 0.0% | 330 | 0.6% | 387 | 0.0% | 319 | 0.0% | 392 | 0.3% | 475 | 0.6% | 706 | 0.0% | 944 | 1.3% | 793 | 1.5% | 1,055 | 1.2% | 1,191 |
| 埼玉県 | 1,175 | 8.4% | 2,169 | 10.7% | 2,955 | 8.6% | 3,566 | 4.4% | 4,177 | 2.2% | 3,903 | 1.7% | 4,052 | 0.6% | 3,377 | 0.4% | 3,208 | 0.2% | 3,781 | 0.1% | 3,782 | 0.4% | 3,733 | 0.5% | 4,061 | 1.7% | 4,991 | 2.6% | 7,555 | 3.0% | 8,643 | 3.4% | 8,605 | 3.6% | 9,609 | 4.1% | 11,608 |
| 千葉県 | 2,413 | 3.9% | 3,229 | 6.9% | 2,820 | 7.7% | 2,780 | 4.4% | 2,913 | 1.6% | 2,260 | 0.8% | 2,858 | 0.6% | 2,116 | 0.3% | 1,994 | 0.3% | 1,829 | 0.3% | 1,845 | 0.7% | 1,897 | 0.3% | 2,895 | 0.9% | 4,514 | 1.3% | 4,348 | 2.5% | 6,592 | 2.7% | 4,688 | 3.8% | 6,179 | 4.9% | 6,821 |
| 東京都 | 4,774 | 12.9% | 9,125 | 12.4% | 10,617 | 10.0% | 12,004 | 7.2% | 11,451 | 5.9% | 9,631 | 3.1% | 12,311 | 0.9% | 9,969 | 0.5% | 8,772 | 1.0% | 10,925 | 1.3% | 13,243 | 1.2% | 12,409 | 1.9% | 13,561 | 2.5% | 15,195 | 4.3% | 21,350 | 5.4% | 30,666 | 4.8% | 23,525 | 7.7% | 32,065 | 7.0% | 43,887 |
| 神奈川県 | 1,836 | 6.6% | 2,299 | 14.0% | 2,800 | 8.6% | 3,217 | 5.5% | 3,429 | 4.2% | 2,678 | 2.7% | 3,569 | 2.7% | 2,870 | 2.2% | 2,950 | 1.3% | 3,150 | 0.9% | 3,676 | 0.3% | 3,192 | 0.8% | 3,256 | 1.0% | 3,838 | 3.2% | 4,818 | 3.3% | 6,500 | 3.9% | 5,973 | 4.0% | 7,703 | 4.9% | 11,495 |
| 新潟県 | 414 | 0.2% | 419 | 2.4% | 469 | 3.0% | 642 | 2.2% | 625 | 1.3% | 376 | 1.1% | 499 | 0.2% | 373 | 0.0% | 265 | 0.0% | 253 | 0.0% | 291 | 0.0% | 284 | 0.4% | 338 | 0.0% | 310 | 0.3% | 458 | 0.4% | 506 | 0.6% | 366 | 1.1% | 845 | 2.6% | 964 |
| 富山県 | 230 | 4.3% | 510 | 3.9% | 416 | 14.9% | 466 | 18.2% | 400 | 9.3% | 473 | 1.9% | 439 | 0.9% | 345 | 0.6% | 330 | 0.0% | 268 | 0.0% | 292 | 0.0% | 245 | 0.0% | 184 | 0.0% | 255 | 0.4% | 386 | 0.5% | 318 | 0.3% | 304 | 1.3% | 533 | 1.7% | 866 |
| 石川県 | 192 | 17.7% | 369 | 19.0% | 517 | 12.6% | 720 | 7.1% | 379 | 9.2% | 330 | 4.2% | 365 | 2.5% | 210 | 3.8% | 158 | 1.9% | 120 | 0.8% | 90 | 0.0% | 81 | 0.0% | 72 | 1.4% | 68 | 0.0% | 108 | 0.0% | 209 | 1.4% | 340 | 2.9% | 375 | 2.7% | 443 |
| 福井県 | 197 | 19.3% | 451 | 8.2% | 429 | 5.6% | 454 | 2.0% | 504 | 0.2% | 250 | 0.0% | 221 | 0.0% | 143 | 0.0% | 109 | 0.0% | 32 | 0.0% | 112 | 0.0% | 2 | 0.0% | 1 | 0.0% | 2 | 0.0% | 339 | 0.3% | 472 | 0.6% | 435 | 0.7% | 368 | 3.0% | 825 |
| 山梨県 | 594 | 1.5% | 685 | 3.4% | 983 | 1.7% | 918 | 0.2% | 1,182 | 0.3% | 1,007 | 0.0% | 979 | 0.1% | 1,020 | 0.3% | 1,003 | 0.4% | 1,133 | 0.3% | 1,226 | 0.3% | 1,156 | 0.1% | 1,031 | 0.2% | 1,072 | 0.1% | 969 | 0.1% | 1,050 | 0.2% | 1,022 | 0.8% | 1,340 | 1.3% | 1,763 |
| 長野県 | 321 | 1.2% | 437 | 3.9% | 420 | 5.5% | 419 | 3.8% | 377 | 1.3% | 404 | 1.2% | 356 | 0.3% | 267 | 0.0% | 229 | 0.0% | 266 | 0.0% | 229 | 0.0% | 211 | 0.5% | 256 | 0.0% | 237 | 0.0% | 432 | 0.2% | 357 | 1.7% | 589 | 1.4% | 1,329 | 1.9% | 1,223 |
| 岐阜県 | 381 | 7.6% | 646 | 9.6% | 933 | 3.6% | 585 | 1.2% | 390 | 0.3% | 253 | 0.0% | 249 | 0.0% | 223 | 0.0% | 234 | 0.0% | 268 | 0.4% | 335 | 0.6% | 480 | 0.6% | 370 | 0.0% | 175 | 2.3% | 587 | 0.3% | 1,176 | 1.3% | 1,678 | 3.2% | 1,560 | 7.7% | 2,163 |
| 静岡県 | 720 | 0.7% | 729 | 4.3% | 848 | 1.4% | 752 | 1.5% | 886 | 1.1% | 557 | 0.0% | 683 | 0.0% | 549 | 0.4% | 465 | 0.2% | 511 | 0.0% | 534 | 0.4% | 553 | 0.5% | 764 | 0.0% | 993 | 0.6% | 1,271 | 0.6% | 1,125 | 1.2% | 1,545 | 5.0% | 2,811 | 4.3% | 2,792 |
| 愛知県 | 971 | 6.3% | 1,543 | 6.4% | 1,561 | 5.3% | 1,628 | 4.2% | 1,241 | 1.2% | 1,191 | 0.8% | 1,406 | 0.6% | 908 | 0.1% | 615 | 0.2% | 739 | 0.4% | 824 | 0.6% | 899 | 0.8% | 625 | 0.0% | 651 | 0.3% | 1,506 | 0.4% | 1,663 | 6.5% | 2,946 | 15.6% | 5,661 | 19.0% | 7,663 |
| 三重県 | 349 | 1.1% | 266 | 1.5% | 447 | 4.3% | 430 | 2.1% | 303 | 0.0% | 185 | 0.0% | 181 | 0.0% | 99 | 0.0% | 59 | 0.0% | 49 | 0.0% | 71 | 0.0% | 130 | 0.8% | 85 | 0.0% | 91 | 0.0% | 98 | 4.1% | 359 | 1.9% | 419 | 3.1% | 1,001 | 5.4% | 1,905 |
| 滋賀県 | 156 | 7.7% | 298 | 6.7% | 451 | 7.3% | 490 | 4.7% | 340 | 0.6% | 225 | 1.3% | 282 | 0.7% | 246 | 0.8% | 233 | 0.0% | 244 | 0.0% | 238 | 0.0% | 232 | 0.4% | 233 | 0.0% | 244 | 0.8% | 366 | 0.8% | 385 | 1.0% | 192 | 22.4% | 389 | 8.0% | 363 |
| 京都府 | 454 | 14.3% | 751 | 10.9% | 1,200 | 4.8% | 1,271 | 3.4% | 1,582 | 2.4% | 1,293 | 1.6% | 1,447 | 0.4% | 889 | 0.0% | 647 | 0.2% | 728 | 0.1% | 729 | 0.1% | 651 | 0.8% | 737 | 1.4% | 1,089 | 2.4% | 1,327 | 3.5% | 1,882 | 4.9% | 1,549 | 7.6% | 2,451 | 7.0% | 3,391 |
| 大阪府 | 2,585 | 7.7% | 3,267 | 12.3% | 4,399 | 9.1% | 4,371 | 6.4% | 4,852 | 3.6% | 3,808 | 2.1% | 4,373 | 0.7% | 3,088 | 0.6% | 2,506 | 0.4% | 2,354 | 0.1% | 2,298 | 0.2% | 2,521 | 0.9% | 2,719 | 0.4% | 2,751 | 2.3% | 4,082 | 3.5% | 6,515 | 6.0% | 7,950 | 9.6% | 11,287 | 11.1% | 14,788 |
| 兵庫県 | 839 | 7.5% | 1,422 | 12.7% | 1,668 | 8.5% | 1,686 | 6.9% | 1,697 | 2.4% | 1,304 | 2.0% | 1,338 | 0.6% | 922 | 0.3% | 690 | 0.0% | 955 | 0.0% | 1,061 | 0.0% | 711 | 0.4% | 771 | 0.4% | 933 | 0.8% | 1,467 | 1.7% | 2,138 | 4.5% | 1,961 | 9.2% | 3,398 | 8.8% | 4,412 |
| 奈良県 | 240 | 5.8% | 311 | 5.1% | 490 | 4.3% | 496 | 3.0% | 555 | 1.8% | 356 | 1.1% | 513 | 0.0% | 307 | 0.0% | 321 | 0.3% | 334 | 0.0% | 295 | 0.0% | 294 | 0.0% | 227 | 0.0% | 275 | 1.1% | 1,646 | 1.5% | 1,919 | 1.8% | 922 | 5.5% | 986 | 6.0% | 1,651 |
| 和歌山県 | 361 | 2.2% | 708 | 2.1% | 503 | 1.2% | 882 | 1.5% | 624 | 0.6% | 419 | 0.0% | 326 | 0.6% | 205 | 0.0% | 158 | 0.0% | 137 | 0.0% | 93 | 0.0% | 67 | 0.0% | 106 | 0.9% | 128 | 0.0% | 538 | 3.0% | 640 | 1.4% | 849 | 3.9% | 969 | 4.6% | 1,026 |
| 鳥取県 | 98 | 0.0% | 155 | 0.6% | 388 | 0.5% | 314 | 0.0% | 139 | 0.0% | 86 | 0.0% | 101 | 0.0% | 146 | 0.0% | 146 | 0.0% | 177 | 0.0% | 149 | 0.0% | 118 | 0.0% | 193 | 0.0% | 460 | 0.2% | 363 | 0.3% | 372 | 0.0% | 218 | 0.5% | 841 | 1.4% | 870 |
| 島根県 | 42 | 0.0% | 218 | 3.2% | 358 | 2.5% | 169 | 3.6% | 111 | 1.8% | 88 | 0.0% | 143 | 0.0% | 113 | 0.0% | 54 | 0.0% | 62 | 0.0% | 40 | 0.0% | 10 | 0.0% | 31 | 0.0% | 20 | 0.0% | 26 | 0.0% | 622 | 0.2% | 404 | 0.7% | 641 | 0.2% | 266 |
| 岡山県 | 244 | 3.3% | 223 | 2.2% | 199 | 2.5% | 230 | 1.3% | 226 | 0.4% | 140 | 0.7% | 273 | 0.4% | 170 | 0.0% | 136 | 0.0% | 145 | 0.0% | 165 | 0.0% | 123 | 0.0% | 216 | 0.5% | 165 | 1.2% | 274 | 0.0% | 489 | 2.7% | 514 | 3.9% | 760 | 3.6% | 1,070 |
| 広島県 | 467 | 2.1% | 756 | 6.5% | 1,433 | 4.7% | 980 | 1.6% | 966 | 1.3% | 622 | 0.6% | 526 | 0.2% | 325 | 0.3% | 177 | 0.0% | 267 | 0.4% | 208 | 0.0% | 324 | 0.0% | 248 | 0.0% | 183 | 0.5% | 546 | 1.8% | 1,005 | 3.0% | 1,498 | 3.5% | 1,669 | 5.8% | 1,875 |
| 山口県 | 180 | 1.1% | 289 | 5.2% | 503 | 1.4% | 124 | 0.8% | 125 | 3.2% | 224 | 0.9% | 104 | 0.0% | 47 | 0.0% | 55 | 0.0% | 63 | 0.0% | 51 | | | | | | | | | | | | | | | | |

| | 8月9日 | | 8月10日～8月16日 | | 8月17日～8月23日 | | 8月24日～8月30日 | | 8月31日～9月6日 | | 9月7日～9月13日 | | 9月14日～9月20日 | | 9月21日～9月27日 | | 9月28日～10月4日 | | 10月5日～10月11日 | | 10月12日～10月18日 | | 10月19日～10月25日 | | 10月26日～11月1日 | | 11月2日～11月8日 | | 11月9日～11月15日 | | 11月16日～11月22日 | | 11月23日～11月29日 | | 11月30日～12月6日 | | 12月7日～12月13日 | | | | | | |
|------|---------------|------------|---------------|------------|---------------|------------|---------------|------------|---------------|------------|---------------|------------|---------------|------------|---------------|------------|---------------|------------|---------------|------------|---------------|------------|---------------|------------|---------------|------------|---------------|------------|---------------|------------|---------------|------------|---------------|------------|---------------|------------|---------------|------------|---------------|------------|---------------|--|--|
| | 陽性者数/ 検査件数 | 検査実施 件数 | 陽性者数/ 検査件数 | 検査実施 件数 | 陽性者数/ 検査件数 | 検査実施 件数 | 陽性者数/ 検査件数 | 検査実施 件数 | 陽性者数/ 検査件数 | 検査実施 件数 | 陽性者数/ 検査件数 | 検査実施 件数 | 陽性者数/ 検査件数 | 検査実施 件数 | 陽性者数/ 検査件数 | 検査実施 件数 | 陽性者数/ 検査件数 | 検査実施 件数 | 陽性者数/ 検査件数 | 検査実施 件数 | 陽性者数/ 検査件数 | 検査実施 件数 | 陽性者数/ 検査件数 | 検査実施 件数 | 陽性者数/ 検査件数 | 検査実施 件数 | 陽性者数/ 検査件数 | 検査実施 件数 | 陽性者数/ 検査件数 | 検査実施 件数 | 陽性者数/ 検査件数 | 検査実施 件数 | 陽性者数/ 検査件数 | 検査実施 件数 | 陽性者数/ 検査件数 | 検査実施 件数 | 陽性者数/ 検査件数 | 検査実施 件数 | 陽性者数/ 検査件数 | 検査実施 件数 | 陽性者数/ 検査件数 | | |
| | | | | | | | | | | | | | | | | | | | | | | | | | | | | | | | | | | | | | | | | | | | |
| 日本 | 5.8% | 125891 | 5.8% | 152389 | 4.3% | 133493 | 3.9% | 136868 | 2.9% | 126734 | 2.9% | 124970 | 2.8% | 101820 | 2.9% | 133770 | 2.6% | 129212 | 2.8% | 131554 | 2.8% | 131595 | 3.0% | 138332 | 3.5% | 146467 | 4.3% | 182720 | 5.5% | 235426 | 6.1% | 225194 | 6.4% | 265568 | 5.8% | 268288 | 6.6% | | | | | | |
| 北海道 | 2.9% | 2488 | 3.0% | 2722 | 3.1% | 3122 | 2.0% | 3294 | 1.7% | 2548 | 1.9% | 3354 | 2.5% | 2903 | 3.4% | 4294 | 2.9% | 5619 | 3.5% | 5941 | 2.8% | 6324 | 4.1% | 5878 | 6.8% | 7653 | 10.7% | 8449 | 17.4% | 14587 | 11.4% | 7691 | 20.2% | 15079 | 8.8% | 16522 | 7.8% | | | | | | |
| 青森県 | 0.0% | 72 | 1.4% | 76 | 0.0% | 78 | 2.6% | 88 | 0.0% | 37 | 0.0% | 122 | 0.0% | 216 | 0.0% | 199 | 1.0% | 152 | 0.0% | 627 | 10.7% | 909 | 8.1% | 1369 | 4.2% | 981 | 3.8% | 786 | 0.6% | 575 | 0.3% | 579 | 1.2% | 1369 | 3.1% | 1167 | 3.7% | | | | | | |
| 岩手県 | 1.0% | 170 | 1.2% | 364 | 0.5% | 173 | 4.6% | 217 | 1.8% | 222 | 0.0% | 216 | 0.0% | 168 | 0.0% | 218 | 0.5% | 217 | 0.0% | 261 | 0.8% | 216 | 0.5% | 223 | 0.0% | 311 | 1.0% | 1068 | 3.7% | 1308 | 5.2% | 2669 | 2.0% | 1815 | 1.6% | 1954 | 4.2% | | | | | | |
| 宮城県 | 1.1% | 751 | 0.3% | 910 | 0.9% | 900 | 1.3% | 1250 | 3.0% | 1713 | 4.0% | 1691 | 3.4% | 1264 | 2.0% | 1891 | 1.9% | 1616 | 3.6% | 1780 | 2.2% | 1834 | 4.1% | 2337 | 6.0% | 2178 | 5.7% | 2756 | 4.5% | 2726 | 4.1% | 2059 | 5.0% | 2262 | 4.9% | 3482 | 6.2% | | | | | | |
| 秋田県 | 5.1% | 140 | 5.0% | 224 | 1.3% | 164 | 2.4% | 103 | 1.0% | 111 | 0.0% | 358 | 0.8% | 329 | 0.0% | 196 | 2.6% | 192 | 0.5% | 161 | 0.0% | 215 | 0.9% | 196 | 1.0% | 334 | 1.2% | 396 | 1.5% | 504 | 0.2% | 475 | 3.4% | 382 | 0.0% | 286 | 1.4% | | | | | | |
| 山形県 | 0.0% | 131 | 0.0% | 215 | 0.5% | 182 | 0.5% | 237 | 0.0% | 185 | 0.0% | 138 | 0.0% | 140 | 0.0% | 234 | 0.0% | 130 | 2.3% | 254 | 0.0% | 212 | 1.4% | 326 | 0.6% | 210 | 0.5% | 506 | 2.0% | 704 | 1.7% | 637 | 3.8% | 1475 | 2.7% | 1714 | 4.7% | | | | | | |
| 福島県 | 0.7% | 944 | 1.0% | 1241 | 1.6% | 1619 | 2.0% | 1488 | 1.3% | 1380 | 2.2% | 1770 | 0.7% | 1392 | 1.9% | 1643 | 1.2% | 1924 | 2.4% | 2376 | 2.0% | 2420 | 1.0% | 1947 | 0.1% | 3108 | 0.9% | 3056 | 0.7% | 2585 | 1.6% | 2275 | 1.0% | 2809 | 1.5% | 3962 | 1.8% | | | | | | |
| 茨城県 | 1.8% | 3780 | 1.5% | 4075 | 1.3% | 3844 | 1.1% | 3482 | 1.1% | 3952 | 0.7% | 3567 | 0.3% | 2677 | 0.5% | 4127 | 0.9% | 4177 | 0.8% | 4601 | 0.4% | 3978 | 0.3% | 4087 | 0.7% | 3964 | 1.2% | 4995 | 3.0% | 8081 | 3.5% | 7058 | 4.1% | 8774 | 3.4% | 6433 | 2.4% | | | | | | |
| 栃木県 | 2.9% | 1596 | 1.9% | 1259 | 1.0% | 1053 | 1.3% | 1037 | 0.7% | 1049 | 2.7% | 1512 | 3.2% | 1563 | 2.5% | 1255 | 0.8% | 1194 | 0.7% | 1310 | 1.6% | 1362 | 0.9% | 1292 | 0.9% | 1605 | 0.6% | 1807 | 1.0% | 2997 | 1.9% | 2443 | 2.5% | 3108 | 3.7% | 3196 | 3.8% | | | | | | |
| 群馬県 | 3.1% | 1121 | 6.4% | 1649 | 5.0% | 1673 | 3.4% | 1593 | 2.8% | 2001 | 3.2% | 3625 | 3.2% | 1583 | 2.3% | 1779 | 1.6% | 1929 | 1.6% | 1973 | 0.8% | 2446 | 3.8% | 4155 | 0.8% | 1763 | 1.4% | 1451 | 2.1% | 1958 | 4.5% | 1944 | 7.7% | 3024 | 6.4% | 4104 | 6.4% | | | | | | |
| 埼玉県 | 3.6% | 7230 | 4.7% | 9201 | 3.7% | 8214 | 4.2% | 10108 | 2.2% | 8896 | 1.8% | 9150 | 1.6% | 6942 | 2.1% | 8721 | 2.5% | 10004 | 2.8% | 10098 | 2.9% | 9667 | 2.6% | 9589 | 2.8% | 9301 | 3.8% | 12794 | 4.5% | 14629 | 5.4% | 14989 | 5.0% | 19396 | 5.0% | 19267 | 5.8% | | | | | | |
| 千葉県 | 5.6% | 4836 | 6.2% | 6542 | 4.8% | 5153 | 5.1% | 6589 | 2.7% | 6708 | 2.9% | 6348 | 3.7% | 5452 | 3.1% | 7515 | 3.2% | 7319 | 3.6% | 6645 | 3.3% | 6264 | 4.5% | 7161 | 3.5% | 6232 | 4.7% | 7570 | 5.7% | 9354 | 6.5% | 8367 | 6.6% | 10593 | 5.0% | 10084 | 7.2% | | | | | | |
| 東京都 | 5.5% | 28074 | 6.6% | 39882 | 4.1% | 36090 | 3.8% | 37362 | 2.8% | 37369 | 3.3% | 34379 | 3.5% | 28525 | 3.7% | 38758 | 3.2% | 36339 | 3.4% | 35215 | 3.6% | 35157 | 3.0% | 35496 | 3.3% | 35724 | 4.0% | 45644 | 4.7% | 53648 | 5.5% | 49873 | 5.9% | 56447 | 5.4% | 56033 | 6.3% | | | | | | |
| 神奈川県 | 5.7% | 8912 | 6.6% | 12473 | 4.5% | 10140 | 4.8% | 12364 | 4.2% | 13488 | 3.8% | 12754 | 3.4% | 10833 | 3.3% | 13354 | 3.0% | 12643 | 2.9% | 12382 | 3.5% | 12954 | 3.3% | 12069 | 3.4% | 15348 | 3.7% | 15998 | 5.1% | 20886 | 5.7% | 24204 | 4.7% | 22753 | 5.1% | 23999 | 5.9% | | | | | | |
| 新潟県 | 1.2% | 603 | 0.2% | 902 | 1.2% | 640 | 0.5% | 865 | 0.3% | 658 | 0.6% | 924 | 1.7% | 497 | 1.0% | 669 | 0.0% | 730 | 1.2% | 894 | 0.1% | 543 | 0.4% | 552 | 0.4% | 768 | 1.6% | 1673 | 1.9% | 1175 | 6.3% | 907 | 3.4% | 1356 | 1.8% | 1268 | 3.5% | | | | | | |
| 富山県 | 5.1% | 833 | 2.3% | 884 | 3.7% | 876 | 4.9% | 726 | 2.6% | 650 | 0.9% | 577 | 0.3% | 348 | 0.6% | 775 | 1.3% | 500 | 0.0% | 630 | 0.0% | 535 | 0.0% | 505 | 0.2% | 573 | 0.2% | 679 | 0.6% | 708 | 2.0% | 1131 | 1.4% | 915 | 0.4% | 858 | 1.4% | | | | | | |
| 石川県 | 9.3% | 699 | 13.2% | 1109 | 9.9% | 1117 | 5.2% | 1264 | 6.3% | 861 | 3.0% | 880 | 2.7% | 787 | 2.8% | 1014 | 0.1% | 917 | 0.3% | 959 | 1.6% | 911 | 0.4% | 1081 | 1.3% | 1023 | 1.0% | 1241 | 0.6% | 1183 | 0.4% | 1269 | 1.2% | 1570 | 1.4% | 1614 | 2.4% | | | | | | |
| 福井県 | 1.7% | 427 | 0.2% | 884 | 0.9% | 1255 | 4.7% | 1212 | 1.7% | 499 | 0.2% | 414 | 0.0% | 301 | 0.0% | 431 | 0.0% | 416 | 1.2% | 523 | 1.3% | 680 | 0.0% | 395 | 0.3% | 365 | 0.5% | 1445 | 0.9% | 1741 | 1.7% | 848 | 1.4% | 918 | 0.8% | 485 | 2.3% | | | | | | |
| 山梨県 | 1.5% | 1601 | 0.6% | 1249 | 2.2% | 1831 | 0.3% | 1213 | 0.2% | 1253 | 0.2% | 1127 | 0.1% | 1025 | 0.2% | 1500 | 0.8% | 1375 | 0.2% | 1219 | 0.2% | 1321 | 0.3% | 1547 | 0.8% | 3036 | 0.8% | 2706 | 1.6% | 1512 | 2.4% | 1787 | 1.1% | 1859 | 4.5% | 1475 | 2.0% | | | | | | |
| 長野県 | 1.1% | 837 | 2.0% | 986 | 2.4% | 1213 | 6.3% | 1852 | 2.1% | 836 | 1.1% | 666 | 0.8% | 537 | 0.7% | 950 | 0.8% | 839 | 0.8% | 860 | 0.7% | 1082 | 0.7% | 851 | 1.1% | 1001 | 2.7% | 1708 | 5.3% | 2678 | 5.4% | 2198 | 4.4% | 2090 | 4.8% | 2892 | 5.3% | | | | | | |
| 岐阜県 | 5.3% | 1372 | 3.4% | 798 | 3.4% | 1035 | 1.5% | 869 | 1.0% | 804 | 3.5% | 959 | 0.5% | 667 | 2.8% | 711 | 2.0% | 639 | 0.6% | 601 | 1.3% | 1027 | 2.9% | 674 | 2.2% | 913 | 5.3% | 1726 | 4.3% | 1917 | 5.7% | 2015 | 6.8% | 3181 | 6.0% | 2755 | 9.2% | | | | | | |
| 静岡県 | 2.0% | 2389 | 2.2% | 2977 | 0.9% | 2985 | 1.3% | 1969 | 0.7% | 1849 | 0.5% | 2522 | 0.8% | 1702 | 0.6% | 2214 | 1.2% | 1735 | 0.5% | 1844 | 0.7% | 1790 | 0.8% | 2381 | 2.9% | 2929 | 3.1% | 3149 | 4.2% | 5386 | 6.3% | 6274 | 6.5% | 6830 | 4.7% | 6133 | 3.8% | | | | | | |
| 愛知県 | 13.3% | 5535 | 11.0% | 5359 | 8.4% | 4707 | 6.5% | 4110 | 5.0% | 4315 | 4.6% | 4204 | 4.9% | 3861 | 4.8% | 4265 | 3.4% | 3479 | 2.9% | 3998 | 3.7% | 4429 | 4.2% | 5532 | 7.3% | 7246 | 7.4% | 8851 | 9.4% | 11564 | 9.7% | 11500 | 10.3% | 13543 | 9.8% | 13950 | 9.9% | | | | | | |
| 三重県 | 6.0% | 1041 | 4.4% | 1293 | 4.5% | 812 | 3.2% | 937 | 6.0% | 716 | 5.0% | 601 | 1.8% | 665 | 3.6% | 1012 | 3.5% | 751 | 1.1% | 508 | 2.2% | 484 | 1.2% | 572 | 1.9% | 779 | 3.9% | 1097 | 2.2% | 1527 | 6.6% | 1867 | 6.6% | 1101 | 9.6% | 932 | 11.3% | | | | | | |
| 滋賀県 | 29.5% | 820 | 5.6% | 871 | 6.3% | 1597 | 3.4% | 1091 | 1.7% | 753 | 1.2% | 547 | 1.3% | 693 | 2.5% | 623 | 1.6% | 573 | 1.6% | 750 | 1.3% | 639 | 2.3% | 581 | 2.6% | 432 | 11.1% | 854 | 7.1% | 966 | 7.6% | 1217 | 3.6% | 949 | 3.9% | 1732 | 2.7% | | | | | | |
| 京都府 | 4.6% | 2879 | 4.7% | 4395 | 4.6% | 2911 | 4.5% | 2948 | 4.3% | 2732 | 1.8% | 2659 | 2.5% | 2243 | 1.8% | 2407 | 2.3% | 2432 | 2.6% | 2726 | 2.8% | 2589 | 1.8% | 2167 | 4.0% | 2691 | 3.9% | 3310 | 3.9% | 5079 | 3.9% | 3969 | 4.3% | 4393 | 4.4% | 4697 | 8.7% | | | | | | |
| 大阪府 | 9.0% | 12718 | 8.5% | 14090 | 7.1% | 10634 | 6.2% | 12294 | 4.5% | 9986 | 5.7% | 10057 | 4.6% | 9280 | 4.2% | 10353 | 3.5% | 9131 | 3.8% | 9972 | 3.6% | 10358 | 5.1% | 11049 | 7.5% | 10821 | 8.7% | 16483 | 9.7% | 24930 | 8.9% | 23115 | 10.2% | 26714 | 9.3% | 24168 | 10.0% | | | | | | |
| 兵庫県 | 7.3% | 3573 | 7.4% | 3679 | 6.2% | 4172 | 3.4% | 3414 | 2.5% | 3090 | 3.8% | 3025 | 3.5% | 3000 | 3.3% | 4350 | 2.9% | 2896 | 3.7% | 3297 | 3.1% | 3269 | 4.1% | 3328 | 3.8% | 4054 | 6.3% | 4616 | 9.9% | 8188 | 9.8% | 9015 | 8.8% | 8534 | 10.2% | 6913 | 13.1% | | | | | | |
| 奈良県 | 4.0% | 1404 | 4.6% | 1338 | 7.2% | 1001 | 2.5% | 1276 | 1.8% | 796 | 1.0% | 740 | 1.2% | 743 | 1.1% | 1052 | 1.8% | 1005 | 1.8% | 814 | 1.7% | 755 | 1.6% | 1033 | 3.4% | 1140 | 6.8% | 1743 | 6.1% | 2420 | 5.7% | 2190 | 5.9% | 2672 | 6.7% | 2728 | 6.6% | | | | | | |
| 和歌山県 | 1.2% | 877 | 1.9% | 1140 | 2.5% | 461 | 1.1% | 447 | 0.7% | 329 | 0.9% | 259 | 0.0% | 345 | 1.2% | 351 | 0.6% | 532 | 1.5% | 392 | 1.5% | 513 | 3.3% | 462 | 0.6% | 478 | 2.7% | 936 | 4.2% | 1711 | 3.4% | 1587 | 3.9% | 1386 | 4.1% | 1527 | 3.3% | | | | | | |
| 鳥取県 | 0.3% | 484 | 0.0% | 512 | 0.2% | 291 | 0.0% | 242 | 0.0% | 261 | 3.8% | 465 | 0.9% | 239 | 0.0% | 414 | 0.0% | 326 | 0.0% | 330 | 0.0% | 256 | 0.8% | 436 | 0.2% | 424 | 1.2% | 488 | 1.8% | 436 | 0.2% | 362 | 1.4% | 555 | 0.9% | 567 | 0.7% | | | | | | |
| 島根県 | 35.0% | 918 | 1.1% | 358 | 0.6% | 184 | 1.6% | 104 | 0.0% | 88 | 0.0% | 73 | 0.0% | 154 | 1.9% | 157 | 0.0% | 91 | 0.0% | 81 | 0.0% | 90 | 1.1% | 101 | 0.0% | 41 | 0.0% | 90 | 0.0% | 305 | 0.3% | 294 | 1.4% | 304 | 3.6% | 372 | 2.4% | | | | | | |
| 岡山県 | 2.1% | 1060 | 1.4% | 945 | 1.3% | 773 | 0.9% | 736 | 0.1% | 650 | 0.0% | 655 | 0.3% | 640 | 0.8% | 1035 | 0.5% | 887 | 0.6% | 975 | 1.0% | 1553 | 1.9% | 2941 | 3.0% | 2787 | 1.7% | 2739 | 2.1% | 3260 | 3.1% | 3314 | 2.8% | 3568 | 1.8% | 3713 | 3.3% | | | | | | |
| 広島県 | 2.7% | 1206 | 2.4% | 1661 | 0.8% | 1000 | 0.7% | 695 | 0.1% | 837 | 1.1% | 910 | 0.9% | 1234 | 4.5% | 2227 | 3.2% | 1772 | 1.5% | 1372 | 1.5% | 1085 | 0.6% | | | | | | | | | | | | | | | | | | | | |

(1) 感染の状況(疫学的状況)

(2) ①医療提供体制(療養状況)

資料1-1-2 ①

| | A | B | C | D | E | F | G | H | I | J | K | L |
|------|---------|-----------------|----------------------|------------------|-----------------------------|------------------------------|----------------|------------|----------------|------------|--------|-------|
| | 人口 | 直近1週間 累積陽性者数 | 対人口10万人 B/(A/100) | その前1週間 累積陽性者数 | 直近1週間と その前1週間の比 (B/D) | 感染経路不明 な者の割合 (アンリンク割合) | 入院患者・ 入院確定数 | うち 重症者数 | 入院患者・ 入院確定数 | うち 重症者数 | 宿泊療養者数 | |
| 時点 | 2019.10 | ~12/15(1W) | ~12/15(1W) | ~12/8(1W) | | ~12/4(1W) | 12/8 | 12/8 | 12/1 | 12/1 | 12/8 | 12/1 |
| 単位 | 千人 | 人 | | 人 | | 人 | 人 | 人 | 人 | 人 | 人 | 人 |
| 北海道 | 5,250 | 1,197 | 22.80 | 1292 | 0.93 | 27% | 998 | 26 | 935 | 28 | 514 | 678 |
| 青森県 | 1,246 | 37 | 2.97 | 46 | 0.80 | 17% | 32 | 2 | 22 | 2 | 17 | 0 |
| 岩手県 | 1,227 | 91 | 7.42 | 20 | 4.55 | 18% | 53 | 4 | 71 | 2 | 2 | 9 |
| 宮城県 | 2,306 | 244 | 10.58 | 115 | 2.12 | 43% | 63 | 3 | 47 | 5 | 36 | 49 |
| 秋田県 | 966 | 4 | 0.41 | 0 | - | 0% | 1 | 0 | 4 | 0 | 1 | 8 |
| 山形県 | 1,078 | 93 | 8.63 | 48 | 1.94 | 14% | 56 | 1 | 31 | 1 | 0 | 0 |
| 福島県 | 1,846 | 89 | 4.82 | 47 | 1.89 | 34% | 63 | 5 | 48 | 5 | 1 | 0 |
| 茨城県 | 2,860 | 152 | 5.31 | 267 | 0.57 | 32% | 180 | 17 | 165 | 11 | 49 | 50 |
| 栃木県 | 1,934 | 133 | 6.88 | 118 | 1.13 | 31% | 144 | 10 | 123 | 7 | 5 | 8 |
| 群馬県 | 1,942 | 275 | 14.16 | 194 | 1.42 | 39% | 165 | 7 | 144 | 1 | 82 | 55 |
| 埼玉県 | 7,350 | 1,135 | 15.44 | 1055 | 1.08 | 43% | 657 | 26 | 590 | 31 | 235 | 158 |
| 千葉県 | 6,259 | 793 | 12.67 | 518 | 1.53 | 45% | 332 | 15 | 336 | 10 | 181 | 162 |
| 東京都 | 13,921 | 3,635 | 26.11 | 3044 | 1.19 | 54% | 1,851 | 275 | 1,698 | 246 | 804 | 712 |
| 神奈川県 | 9,198 | 1,545 | 16.80 | 1142 | 1.35 | 48% | 436 | 65 | 452 | 60 | 225 | 207 |
| 新潟県 | 2,223 | 51 | 2.29 | 27 | 1.89 | 12% | 71 | 0 | 83 | 0 | 2 | 10 |
| 富山県 | 1,044 | 14 | 1.34 | 3 | 4.67 | 25% | 6 | 0 | 17 | 0 | 0 | 1 |
| 石川県 | 1,138 | 43 | 3.78 | 20 | 2.15 | 65% | 30 | 0 | 22 | 0 | 1 | 2 |
| 福井県 | 768 | 7 | 0.91 | 7 | 1.00 | 0% | 17 | 2 | 22 | 0 | 0 | 0 |
| 山梨県 | 811 | 28 | 3.45 | 78 | 0.36 | 35% | 77 | 0 | 49 | 2 | 14 | 1 |
| 長野県 | 2,049 | 153 | 7.47 | 102 | 1.50 | 22% | 118 | 4 | 99 | 0 | 16 | 13 |
| 岐阜県 | 1,987 | 244 | 12.28 | 207 | 1.18 | 27% | 247 | 1 | 200 | 1 | 37 | 14 |
| 静岡県 | 3,644 | 231 | 6.34 | 292 | 0.79 | 45% | 164 | 13 | 195 | 8 | 44 | 57 |
| 愛知県 | 7,552 | 1,400 | 18.54 | 1328 | 1.05 | 50% | 423 | 28 | 382 | 30 | 262 | 198 |
| 三重県 | 1,781 | 119 | 6.68 | 102 | 1.17 | 20% | 167 | 6 | 175 | 5 | 8 | 8 |
| 滋賀県 | 1,414 | 45 | 3.18 | 40 | 1.13 | 43% | 50 | 4 | 61 | 2 | 11 | 14 |
| 京都府 | 2,583 | 431 | 16.69 | 254 | 1.70 | 45% | 143 | 16 | 131 | 14 | 62 | 39 |
| 大阪府 | 8,809 | 2,427 | 27.55 | 2402 | 1.01 | 59% | 796 | 212 | 799 | 209 | 694 | 640 |
| 兵庫県 | 5,466 | 865 | 15.83 | 943 | 0.92 | 56% | 462 | 41 | 436 | 34 | 292 | 180 |
| 奈良県 | 1,330 | 172 | 12.93 | 187 | 0.92 | 45% | 187 | 6 | 160 | 6 | 62 | 44 |
| 和歌山県 | 925 | 46 | 4.97 | 54 | 0.85 | 16% | 71 | 1 | 84 | 1 | 0 | 0 |
| 鳥取県 | 556 | 2 | 0.36 | 7 | 0.29 | 67% | 8 | 0 | 6 | 0 | 0 | 0 |
| 島根県 | 674 | 10 | 1.48 | 10 | 1.00 | 14% | 11 | 0 | 6 | 1 | 0 | 0 |
| 岡山県 | 1,890 | 148 | 7.83 | 69 | 2.14 | 52% | 83 | 0 | 89 | 5 | 24 | 26 |
| 広島県 | 2,804 | 622 | 22.18 | 304 | 2.05 | 34% | 186 | 6 | 91 | 5 | 77 | 20 |
| 山口県 | 1,358 | 22 | 1.62 | 27 | 0.81 | 14% | 51 | 3 | 59 | 3 | 2 | 2 |
| 徳島県 | 728 | 0 | 0.00 | 6 | 0.00 | 0% | 6 | 1 | 6 | 1 | 0 | 0 |
| 香川県 | 956 | 9 | 0.94 | 43 | 0.21 | 52% | 31 | 0 | 21 | 0 | 6 | 1 |
| 愛媛県 | 1,339 | 11 | 0.82 | 32 | 0.34 | 19% | 51 | 2 | 64 | 6 | 7 | 11 |
| 高知県 | 698 | 141 | 20.20 | 106 | 1.33 | 47% | 107 | 0 | 18 | 0 | 14 | 0 |
| 福岡県 | 5,104 | 539 | 10.56 | 351 | 1.54 | 49% | 138 | 9 | 124 | 6 | 138 | 113 |
| 佐賀県 | 815 | 43 | 5.28 | 28 | 1.54 | 6% | 30 | 0 | 25 | 0 | 13 | 2 |
| 長崎県 | 1,327 | 61 | 4.60 | 4 | 15.25 | 75% | 7 | 0 | 10 | 0 | 2 | 7 |
| 熊本県 | 1,748 | 191 | 10.93 | 86 | 2.22 | 46% | 76 | 7 | 66 | 8 | 21 | 14 |
| 大分県 | 1,135 | 116 | 10.22 | 109 | 1.06 | 38% | 81 | 2 | 57 | 1 | 63 | 40 |
| 宮崎県 | 1,073 | 50 | 4.66 | 56 | 0.89 | 15% | 42 | 1 | 34 | 2 | 42 | 38 |
| 鹿児島県 | 1,602 | 148 | 9.24 | 69 | 2.14 | 31% | 45 | 0 | 19 | 0 | 23 | 16 |
| 沖縄県 | 1,453 | 212 | 14.59 | 262 | 0.81 | 42% | 209 | 21 | 212 | 26 | 63 | 87 |
| 全国 | 126,167 | 18,024 | 14.29 | 15521 | 1.16 | 47% | 9,222 | 842 | 8,488 | 785 | 4,152 | 3,694 |

※：人口推計 第4表 都道府県、男女別人口及び人口性比－総人口，日本人人口（2019年10月1日現在）

※：累積陽性者数は、感染症法に基づく陽性者数の累積（各都道府県の発表日ベース）を記載。自治体に確認を得てない暫定値であることに留意。

※：入院患者・入院確定数、重症者数及び宿泊患者数（G列～L列）は、厚生労働省「新型コロナウイルス感染症患者の療養状況等及び入院患者受入病床数等に関する調査」による。同調査では、記載日の翌日 00:00時点としてとりまとめている。

※：入院確定数は、一両日中に入院すること及び入院先が確定している者の数。

※：重症者数は、集中治療室（ICU）等での管理、人工呼吸器管理又は体外式心肺補助（ECMO）による管理が必要な患者数。

※：各数値は、資料掲載時点において把握している最新の値としている。掲載時以降に数値が更新されることにより、前週の値が前週公表の値と一致しない場合がある。

※：東京都、滋賀県、京都府、福岡県及び沖縄県の重症者数については、これまで都府県独自の基準に則って報告された数値を掲載していたが、8/21公表分からは、国の基準に則って、集中治療室（ICU）等での管理が必要な患者も含めた数値が報告されている。

(2) ②医療提供体制(病床確保等)

| | M | N | O | P | Q | R |
|------|-----------------|----------------|---------------|---------|-----------|---------|
| | 新型コロナ対策協議会の設置状況 | 患者受入れ調整本部の設置状況 | 周産期医療の協議会開催状況 | 受入確保病床数 | 受入確保想定病床数 | 宿泊施設確保数 |
| 時点 | 5/1 | 5/1 | 5/19 | 12/8 | 12/8 | 12/8 |
| 単位 | | | | 床 | 床 | 室 |
| 北海道 | 済 | 済 | 済 | 1,811 | 1,811 | 1,660 |
| 青森県 | 済 | 済 | 済 | 210 | 225 | 260 |
| 岩手県 | 済 | 済 | 済 | 374 | 374 | 381 |
| 宮城県 | 済 | 済 | 済 | 345 | 450 | 300 |
| 秋田県 | 済 | 済 | 済 | 222 | 235 | 58 |
| 山形県 | 済 | 済 | 予定 | 216 | 216 | 108 |
| 福島県 | 済 | 済 | 済 | 475 | 475 | 160 |
| 茨城県 | 済 | 済 | 済 | 550 | 550 | 324 |
| 栃木県 | 済 | 済 | 済 | 313 | 313 | 284 |
| 群馬県 | 済 | 済 | 済 | 335 | 335 | 1,300 |
| 埼玉県 | 済 | 済 | 済 | 1,211 | 1,400 | 1,351 |
| 千葉県 | 済 | 済 | 済 | 1,147 | 1,200 | 710 |
| 東京都 | 済 | 済 | 済 | 4,000 | 4,000 | 1,910 |
| 神奈川県 | 済 | 済 | 済 | 1,939 | 1,939 | 886 |
| 新潟県 | 済 | 済 | 済 | 456 | 456 | 176 |
| 富山県 | 済 | 済 | 済 | 500 | 500 | 125 |
| 石川県 | 済 | 済 | 済 | 258 | 258 | 340 |
| 福井県 | 済 | 済 | 済 | 215 | 215 | 75 |
| 山梨県 | 済 | 済 | 済 | 285 | 285 | 139 |
| 長野県 | 済 | 済 | 済 | 350 | 350 | 250 |
| 岐阜県 | 済 | 済 | 済 | 625 | 625 | 466 |
| 静岡県 | 済 | 済 | 済 | 472 | 472 | 592 |
| 愛知県 | 済 | 済 | 済 | 934 | 934 | 1,300 |
| 三重県 | 済 | 済 | 済 | 349 | 349 | 100 |
| 滋賀県 | 済 | 済 | 済 | 429 | 450 | 260 |
| 京都府 | 済 | 済 | 済 | 680 | 750 | 338 |
| 大阪府 | 済 | 済 | 済 | 1,432 | 1,615 | 1,789 |
| 兵庫県 | 済 | 済 | 予定 | 671 | 671 | 988 |
| 奈良県 | 済 | 済 | 済 | 467 | 500 | 108 |
| 和歌山県 | 済 | 済 | 済 | 400 | 400 | 137 |
| 鳥取県 | 済 | 済 | 済 | 313 | 313 | 340 |
| 島根県 | 済 | 済 | 済 | 253 | 253 | 98 |
| 岡山県 | 済 | 済 | 済 | 302 | 302 | 207 |
| 広島県 | 済 | 済 | 済 | 553 | 553 | 794 |
| 山口県 | 済 | 済 | 済 | 423 | 423 | 834 |
| 徳島県 | 済 | 済 | 済 | 200 | 200 | 150 |
| 香川県 | 済 | 済 | 済 | 199 | 199 | 101 |
| 愛媛県 | 済 | 済 | 済 | 229 | 229 | 117 |
| 高知県 | 済 | 済 | 済 | 200 | 200 | 361 |
| 福岡県 | 済 | 済 | 済 | 551 | 760 | 1,057 |
| 佐賀県 | 済 | 済 | 済 | 274 | 274 | 253 |
| 長崎県 | 済 | 済 | 済 | 395 | 395 | 352 |
| 熊本県 | 済 | 済 | 済 | 400 | 400 | 1,430 |
| 大分県 | 済 | 済 | 済 | 337 | 337 | 700 |
| 宮崎県 | 済 | 済 | 済 | 246 | 246 | 250 |
| 鹿児島県 | 済 | 済 | 済 | 342 | 342 | 370 |
| 沖縄県 | 済 | 済 | 済 | 447 | 447 | 370 |
| 全国 | - | - | - | 27,335 | 28,226 | 24,659 |

(3) 検査体制の構築

| | S | T | U | V | W |
|--|---------------|--------------|----------|-----------------|-----------|
| | 最近1週間のPCR検査件数 | 2週間前のPCR検査件数 | 変化率(S/T) | (参考)それぞれの週の陽性者数 | |
| | ~12/13(1W) | ~12/6(1W) | | ~12/13(1W) | ~12/6(1W) |
| | 件 | 件 | | 人 | 人 |
| | 16,522 | 15,079 | 1.10 | 1,296 | 1,321 |
| | 1,167 | 1,369 | 0.85 | 43 | 43 |
| | 1,954 | 1,815 | 1.08 | 82 | 29 |
| | 3,482 | 2,262 | 1.54 | 216 | 110 |
| | 286 | 382 | 0.75 | 4 | 0 |
| | 1,714 | 1,475 | 1.16 | 80 | 40 |
| | 3,962 | 2,809 | 1.41 | 71 | 41 |
| | 6,433 | 8,774 | 0.73 | 155 | 294 |
| | 3,196 | 3,108 | 1.03 | 121 | 115 |
| | 4,104 | 3,024 | 1.36 | 264 | 193 |
| | 19,267 | 19,396 | 0.99 | 1,123 | 962 |
| | 10,084 | 10,593 | 0.95 | 727 | 527 |
| | 56,033 | 56,447 | 0.99 | 3,521 | 3,076 |
| | 23,999 | 22,753 | 1.05 | 1,415 | 1,167 |
| | 1,268 | 1,356 | 0.94 | 44 | 25 |
| | 858 | 915 | 0.94 | 12 | 4 |
| | 1,614 | 1,570 | 1.03 | 38 | 22 |
| | 485 | 918 | 0.53 | 11 | 7 |
| | 1,475 | 1,859 | 0.79 | 29 | 84 |
| | 2,892 | 2,090 | 1.38 | 154 | 100 |
| | 2,755 | 3,181 | 0.87 | 253 | 190 |
| | 6,133 | 6,830 | 0.90 | 235 | 321 |
| | 13,950 | 13,543 | 1.03 | 1,380 | 1,323 |
| | 932 | 1,101 | 0.85 | 105 | 106 |
| | 1,732 | 949 | 1.83 | 47 | 37 |
| | 4,697 | 4,393 | 1.07 | 409 | 195 |
| | 24,168 | 26,714 | 0.90 | 2,422 | 2,496 |
| | 6,913 | 8,534 | 0.81 | 907 | 869 |
| | 2,728 | 2,672 | 1.02 | 179 | 179 |
| | 1,527 | 1,386 | 1.10 | 51 | 57 |
| | 567 | 555 | 1.02 | 4 | 5 |
| | 372 | 304 | 1.22 | 9 | 11 |
| | 3,713 | 3,568 | 1.04 | 121 | 65 |
| | 8,455 | 5,005 | 1.69 | 532 | 239 |
| | 810 | 1,442 | 0.56 | 25 | 26 |
| | 271 | 306 | 0.89 | 2 | 4 |
| | 1,121 | 1,150 | 0.97 | 35 | 21 |
| | 275 | 834 | 0.33 | 14 | 34 |
| | 1,177 | 666 | 1.77 | 124 | 83 |
| | 11,292 | 10,914 | 1.03 | 562 | 261 |
| | 1,064 | 601 | 1.77 | 43 | 30 |
| | 2,232 | 1,769 | 1.26 | 45 | 5 |
| | 1,894 | 1,880 | 1.01 | 165 | 74 |
| | 2,204 | 1,476 | 1.49 | 119 | 117 |
| | 1,160 | 1,159 | 1.00 | 49 | 66 |
| | 1,953 | 1,510 | 1.29 | 150 | 45 |
| | 3,398 | 5,132 | 0.66 | 233 | 281 |
| | 268,288 | 265,568 | 1.01 | 17,626 | 15,300 |

※：受入確保病床数、受入確保想定病床数、宿泊施設確保数は、厚生労働省「新型コロナウイルス感染症患者の療養状況等及び入院患者受入病床数等に関する調査」による。
 受入確保想定病床数は、同調査における「最終フェーズにおける即応病床（計画）数」を用いている。同調査では、記載日の翌日 00:00時点としてとりまとめている。
 ※：受入確保病床数は、ピーク時に新型コロナウイルス感染症患者が利用する病床として、各都道府県が医療機関と調整を行い、確保している病床数。実際には受入れ患者の重症度等により、変動する可能性がある。
 ※：受入確保想定病床数は、ピーク時に新型コロナウイルス感染症患者が利用する病床として、各都道府県が見込んでいる（想定している）病床数であり変動しうる点に特に留意が必要。また、実際には受入れ患者の重症度等により、変動する可能性がある。
 ※：確保病床数が確保想定病床数を超える場合には、確保想定病床数は確保病床数と同数として計算している。
 ※：宿泊施設確保数は、受け入れが確実な宿泊施設の部屋として都道府県が判断し、厚生労働省に報告した室数。都道府県の運用によっては、事務職員の宿泊や物資の保管、医師・看護師の控え室のために使用する居室等として、一部使われる場合がある。（居室数が具体的に確認できた場合、数値を置き換えることにより数値が減る場合がある。）数値を非公表としている県又は調整中の県は「-」で表示。
 ※：PCR検査件数は、①各都道府県から報告があった地方衛生研究所・保健所のPCR検査件数（PCR検査の体制整備にかかる国への報告について（依頼）（令和2年3月5日））、②厚生労働省から依頼した民間検査会社、大学、医療機関のPCR検査件数を計上。一部、未報告の検査機関があったとしても、現時点で得られている検査件数を計上している。
 ※：各数値は、資料掲載時点において把握している最新の値としている。掲載時以降に数値が更新されることにより、前週の値が前週公表の値と一致しない場合がある。

| | | 【 医療提供体制 】 | | | | | | | | | | | |
|----------|---------|------------|---------|-----------|---------|-------------------|---------|---------------------|---------|---------|---------|------------------|--|
| | | A | | B | | C | | D | | E | | F | |
| | | ①病床のひっ迫具合 | | | | | | | | | | ②療養者数 | |
| | | 全入院者 | | | | 重症患者 | | | | | | | |
| 人口 | | 確保病床使用率 | | 確保想定病床使用率 | | 確保病床使用率 【重症患者】 | | 確保想定病床使用率 【重症患者】 | | | | | |
| 時点 | 2019.10 | 12/8 | | 12/8 | | 12/8 | | 12/8 | | 12/8 | | 12/8 | |
| 単位 | 千人 | % (前週差) | | % (前週差) | | % (前週差) | | % (前週差) | | % (前週差) | | 対人口10万人 (前週差) | |
| ステージⅢの指標 | | 25% | | 20% | | 25% | | 20% | | 20% | | 15 | |
| ステージⅣの指標 | | | | 50% | | | | 50% | | 50% | | 25 | |
| 北海道 | 5,250 | 55.1% | (+3.5) | 55.1% | (+3.5) | 14.3% | (▲1.1) | 14.3% | (▲1.1) | 42.8 | (▲0.6) | | |
| 青森県 | 1,246 | 15.2% | (+4.3) | 14.2% | (+4.4) | 6.5% | (+0.0) | 6.5% | (+0.0) | 4.3 | (+2.2) | | |
| 岩手県 | 1,227 | 14.2% | (▲4.8) | 14.2% | (▲4.8) | 6.8% | (+3.4) | 6.8% | (+3.4) | 4.5 | (▲2.0) | | |
| 宮城県 | 2,306 | 18.3% | (+4.6) | 14.0% | (+3.6) | 7.0% | (▲4.7) | 4.6% | (▲3.1) | 6.6 | (+0.7) | | |
| 秋田県 | 966 | 0.5% | (▲1.4) | 0.4% | (▲1.3) | 0.0% | (+0.0) | 0.0% | (+0.0) | 0.2 | (▲1.0) | | |
| 山形県 | 1,078 | 25.9% | (+11.6) | 25.9% | (+11.6) | 3.8% | (+0.0) | 3.8% | (+0.0) | 5.3 | (+2.4) | | |
| 福島県 | 1,846 | 13.3% | (+3.2) | 13.3% | (+3.2) | 11.9% | (+0.0) | 10.0% | (+0.0) | 3.5 | (+0.9) | | |
| 茨城県 | 2,860 | 32.7% | (+2.7) | 32.7% | (+2.7) | 24.3% | (+8.6) | 24.3% | (+8.6) | 13.0 | (+0.6) | | |
| 栃木県 | 1,934 | 46.0% | (+6.7) | 46.0% | (+6.7) | 24.4% | (+7.3) | 24.4% | (+7.3) | 8.8 | (+1.6) | | |
| 群馬県 | 1,942 | 49.3% | (+6.3) | 49.3% | (+6.3) | 9.9% | (+8.5) | 9.9% | (+8.5) | 12.7 | (+2.5) | | |
| 埼玉県 | 7,350 | 54.3% | (+5.5) | 46.9% | (+4.8) | 20.3% | (▲3.9) | 13.0% | (▲2.5) | 21.7 | (+5.4) | | |
| 千葉県 | 6,259 | 28.9% | (▲0.3) | 27.7% | (▲0.3) | 14.9% | (+5.0) | 8.3% | (+2.8) | 12.5 | (▲1.5) | | |
| 東京都 | 13,921 | 46.3% | (+3.8) | 46.3% | (+3.8) | 55.0% | (+5.8) | 55.0% | (+5.8) | 31.8 | (+3.5) | | |
| 神奈川県 | 9,198 | 22.5% | (▲0.8) | 22.5% | (▲0.8) | 32.5% | (+2.5) | 32.5% | (+2.5) | 12.2 | (▲2.6) | | |
| 新潟県 | 2,223 | 15.6% | (▲2.6) | 15.6% | (▲2.6) | 0.0% | (+0.0) | 0.0% | (+0.0) | 3.6 | (▲0.6) | | |
| 富山県 | 1,044 | 1.2% | (▲2.2) | 1.2% | (▲2.2) | 0.0% | (+0.0) | 0.0% | (+0.0) | 0.6 | (▲1.1) | | |
| 石川県 | 1,138 | 11.6% | (+3.1) | 11.6% | (+3.1) | 0.0% | (+0.0) | 0.0% | (+0.0) | 2.7 | (+0.6) | | |
| 福井県 | 768 | 7.9% | (▲2.3) | 7.9% | (▲2.3) | 8.3% | (+8.3) | 8.3% | (+8.3) | 2.2 | (▲0.7) | | |
| 山梨県 | 811 | 27.0% | (+9.8) | 27.0% | (+9.8) | 0.0% | (▲8.3) | 0.0% | (▲8.3) | 11.2 | (+5.1) | | |
| 長野県 | 2,049 | 33.7% | (+5.4) | 33.7% | (+5.4) | 8.3% | (+8.3) | 8.3% | (+8.3) | 7.9 | (+1.9) | | |
| 岐阜県 | 1,987 | 39.5% | (+7.5) | 39.5% | (+7.5) | 2.0% | (+0.0) | 2.0% | (+0.0) | 14.3 | (+3.5) | | |
| 静岡県 | 3,644 | 34.7% | (▲6.6) | 34.7% | (▲6.6) | 17.8% | (+6.8) | 17.8% | (+6.8) | 16.9 | (+2.4) | | |
| 愛知県 | 7,552 | 45.3% | (+2.7) | 45.3% | (+2.7) | 40.0% | (▲2.9) | 23.1% | (▲1.7) | 25.8 | (+2.9) | | |
| 三重県 | 1,781 | 47.9% | (▲2.3) | 47.9% | (▲2.3) | 11.3% | (+1.9) | 11.3% | (+1.9) | 10.0 | (▲0.6) | | |
| 滋賀県 | 1,414 | 11.7% | (▲2.6) | 11.1% | (▲2.4) | 8.9% | (+4.4) | 5.6% | (+2.8) | 4.4 | (▲1.1) | | |
| 京都府 | 2,583 | 21.0% | (+0.9) | 19.1% | (+1.6) | 18.6% | (+2.3) | 18.6% | (+2.3) | 12.6 | (+3.7) | | |
| 大阪府 | 8,809 | 55.6% | (▲0.2) | 49.3% | (▲0.2) | 57.9% | (+0.8) | 57.9% | (+0.8) | 47.8 | (+0.2) | | |
| 兵庫県 | 5,466 | 68.9% | (+3.9) | 68.9% | (+3.9) | 37.3% | (+6.4) | 34.2% | (+5.8) | 14.8 | (+1.9) | | |
| 奈良県 | 1,330 | 40.0% | (+5.8) | 37.4% | (+5.4) | 22.2% | (+0.0) | 22.2% | (+0.0) | 18.7 | (+3.4) | | |
| 和歌山県 | 925 | 17.8% | (▲3.3) | 17.8% | (▲3.3) | 2.5% | (+0.0) | 2.5% | (+0.0) | 7.7 | (▲1.4) | | |
| 鳥取県 | 556 | 2.6% | (+0.6) | 2.6% | (+0.6) | 0.0% | (+0.0) | 0.0% | (+0.0) | 1.4 | (+0.4) | | |
| 島根県 | 674 | 4.3% | (+2.0) | 4.3% | (+2.0) | 0.0% | (▲4.0) | 0.0% | (▲4.0) | 1.6 | (+0.7) | | |
| 岡山県 | 1,890 | 27.5% | (▲2.0) | 27.5% | (▲2.0) | 0.0% | (▲13.5) | 0.0% | (▲12.5) | 6.1 | (▲1.3) | | |
| 広島県 | 2,804 | 33.6% | (+17.2) | 33.6% | (+17.2) | 8.3% | (+1.4) | 8.3% | (+1.4) | 12.5 | (+8.3) | | |
| 山口県 | 1,358 | 12.1% | (▲1.9) | 12.1% | (▲1.9) | 2.2% | (+0.0) | 2.2% | (+0.0) | 3.9 | (▲0.6) | | |
| 徳島県 | 728 | 3.0% | (+0.0) | 3.0% | (+0.0) | 4.0% | (+0.0) | 4.0% | (+0.0) | 0.8 | (+0.0) | | |
| 香川県 | 956 | 15.6% | (+5.0) | 15.6% | (+5.0) | 0.0% | (+0.0) | 0.0% | (+0.0) | 5.8 | (+3.5) | | |
| 愛媛県 | 1,339 | 22.3% | (▲5.7) | 22.3% | (▲5.7) | 6.1% | (▲12.1) | 6.1% | (▲12.1) | 5.8 | (▲4.8) | | |
| 高知県 | 698 | 53.5% | (+44.5) | 53.5% | (+44.5) | 0.0% | (+0.0) | 0.0% | (+0.0) | 17.3 | (+14.8) | | |
| 福岡県 | 5,104 | 25.0% | (+2.5) | 18.2% | (+1.8) | 10.0% | (+3.3) | 8.2% | (+2.7) | 8.4 | (+1.9) | | |
| 佐賀県 | 815 | 10.9% | (+1.8) | 10.9% | (+1.8) | 0.0% | (+0.0) | 0.0% | (+0.0) | 5.3 | (+2.0) | | |
| 長崎県 | 1,327 | 1.8% | (▲0.8) | 1.8% | (▲0.8) | 0.0% | (+0.0) | 0.0% | (+0.0) | 0.8 | (▲0.6) | | |
| 熊本県 | 1,748 | 19.0% | (+2.5) | 19.0% | (+2.5) | 11.9% | (▲1.7) | 11.9% | (▲1.7) | 6.6 | (+1.4) | | |
| 大分県 | 1,135 | 24.0% | (+7.1) | 24.0% | (+7.1) | 4.9% | (+2.4) | 4.9% | (+2.4) | 12.7 | (+4.1) | | |
| 宮崎県 | 1,073 | 17.1% | (+3.3) | 17.1% | (+3.3) | 3.0% | (▲3.0) | 3.0% | (▲3.0) | 8.9 | (▲0.2) | | |
| 鹿児島県 | 1,602 | 13.2% | (+7.6) | 13.2% | (+7.6) | 0.0% | (+0.0) | 0.0% | (+0.0) | 5.0 | (+2.7) | | |
| 沖縄県 | 1,453 | 46.8% | (▲0.7) | 46.8% | (▲0.7) | 39.6% | (▲9.4) | 39.6% | (▲9.4) | 25.5 | (▲1.5) | | |
| 全国 | 126,167 | 33.7% | (+2.6) | 32.7% | (+2.6) | 23.6% | (+1.6) | 21.7% | (+1.5) | 17.9 | (+1.4) | | |

※：人口推計 第4表 都道府県、男女別人口及び人口性比－総人口、日本人人口（2019年10月1日現在）

※：確保病床使用率、確保想定病床使用率、療養者数は、厚生労働省「新型コロナウイルス感染症患者の療養状況等及び入院患者受入病床数等に関する調査」による。

確保想定病床使用率は、同調査における「最終フェーズにおける即応病床（計画）数」を用いて計算している。同調査では、記載日の翌日 00:00時点としてとりまとめている。

※：重症者数は、集中治療室（ICU）等での管理、人工呼吸器管理又は体外式心肺補助（ECMO）による管理が必要な患者数。

※：東京都、滋賀県、京都府、福岡県及び沖縄県の重症者数については、これまで都府県独自の基準に則って報告された数値を掲載していたが、8/21公表分からは、国の基準に則って、集中治療室（ICU）等での管理が必要な患者も含めた数値が報告されている。

※：確保病床数が確保想定病床数を超える場合には、確保想定病床数は確保病床数と同数として計算している。

(参考) 都道府県の医療提供体制等の状況② (監視体制・感染の状況)

| | | 【監視体制】 | | 【 | | 感染の状況 | | 】 | |
|----------|---------|--------------------------|---------|------------------|---------------------|-------|----------------------|-------|---------|
| A | G | | | H | I | | | J | |
| 時点 | 人口 | ③陽性者数／PCR検査件数 (最近1週間) | | ④直近1週間の陽性者数 | ⑤直近1週間 とその前1週間の比 | | ⑥感染経路 不明な者の 割合 | | |
| 単位 | 千人 | %(前週差) | | 対人口10万人 (前週差) | (前週差) | | %(前週差) | | |
| ステージⅢの指標 | | 10% | | 15 | 1 | | 50% | | |
| ステージⅣの指標 | | 10% | | 25 | 1 | | 50% | | |
| 北海道 | 5,250 | 8.8% | (▲11.5) | 25.68 | (▲1.7) | 0.94 | (+0.07) | 27.0% | (▲2.3) |
| 青森県 | 1,246 | 3.1% | (+1.9) | 3.45 | (+1.0) | 1.43 | (▲4.57) | 17.1% | (▲25.7) |
| 岩手県 | 1,227 | 1.6% | (▲0.4) | 1.47 | (▲1.5) | 0.49 | (+0.01) | 17.6% | (+10.2) |
| 宮城県 | 2,306 | 4.9% | (▲0.1) | 7.20 | (+3.6) | 1.98 | (+1.19) | 43.2% | (+19.9) |
| 秋田県 | 966 | 0.0% | (▲3.4) | 0.00 | (▲0.6) | 0.00 | (▲0.60) | 0.0% | (▲13.3) |
| 山形県 | 1,078 | 2.7% | (▲1.1) | 5.75 | (+2.2) | 1.63 | (▲4.70) | 13.9% | (▲26.1) |
| 福島県 | 1,846 | 1.5% | (+0.4) | 3.03 | (+1.8) | 2.43 | (+1.61) | 34.4% | (+2.6) |
| 茨城県 | 2,860 | 3.4% | (▲0.7) | 7.66 | (▲2.7) | 0.74 | (▲0.25) | 32.1% | (▲4.3) |
| 栃木県 | 1,934 | 3.7% | (+1.2) | 6.20 | (+0.9) | 1.17 | (▲0.64) | 31.0% | (▲19.8) |
| 群馬県 | 1,942 | 6.4% | (▲1.3) | 11.02 | (+1.0) | 1.10 | (▲0.49) | 38.9% | (▲6.6) |
| 埼玉県 | 7,350 | 5.0% | (▲0.0) | 14.82 | (+3.5) | 1.31 | (+0.24) | 42.5% | (▲0.9) |
| 千葉県 | 6,259 | 5.0% | (▲1.6) | 9.67 | (+0.2) | 1.02 | (▲0.10) | 45.3% | (▲2.5) |
| 東京都 | 13,921 | 5.4% | (▲0.4) | 22.88 | (▲0.6) | 0.98 | (▲0.18) | 54.1% | (▲5.1) |
| 神奈川県 | 9,198 | 5.1% | (+0.4) | 12.94 | (▲0.5) | 0.96 | (▲0.15) | 47.8% | (▲5.5) |
| 新潟県 | 2,223 | 1.8% | (▲1.6) | 1.17 | (+0.1) | 1.13 | (+0.68) | 11.5% | (+0.0) |
| 富山県 | 1,044 | 0.4% | (▲1.0) | 0.10 | (▲1.0) | 0.09 | (▲0.64) | 25.0% | (▲37.5) |
| 石川県 | 1,138 | 1.4% | (+0.2) | 2.28 | (+0.6) | 1.37 | (▲0.21) | 65.0% | (+3.5) |
| 福井県 | 768 | 0.8% | (▲0.7) | 1.43 | (+0.0) | 1.00 | (+0.21) | 0.0% | (+0.0) |
| 山梨県 | 811 | 4.5% | (+3.4) | 7.27 | (+1.7) | 1.31 | (+0.19) | 35.2% | (▲8.9) |
| 長野県 | 2,049 | 4.8% | (+0.4) | 6.44 | (+1.3) | 1.25 | (+0.27) | 21.9% | (▲5.1) |
| 岐阜県 | 1,987 | 6.0% | (▲0.8) | 11.07 | (+2.2) | 1.25 | (▲0.35) | 27.1% | (▲16.8) |
| 静岡県 | 3,644 | 4.7% | (▲1.8) | 6.56 | (▲4.7) | 0.58 | (▲0.55) | 44.8% | (+16.3) |
| 愛知県 | 7,552 | 9.8% | (▲0.5) | 18.55 | (+1.0) | 1.06 | (▲0.11) | 49.8% | (▲0.9) |
| 三重県 | 1,781 | 9.6% | (+3.0) | 5.95 | (▲1.0) | 0.86 | (▲0.20) | 20.0% | (+4.1) |
| 滋賀県 | 1,414 | 3.9% | (+0.3) | 3.04 | (▲0.1) | 0.98 | (+0.13) | 42.9% | (+8.9) |
| 京都府 | 2,583 | 4.4% | (+0.2) | 13.16 | (+7.3) | 2.25 | (+1.39) | 45.5% | (+7.0) |
| 大阪府 | 8,809 | 9.3% | (▲0.9) | 27.60 | (▲2.1) | 0.93 | (▲0.16) | 58.8% | (▲6.5) |
| 兵庫県 | 5,466 | 10.2% | (+1.4) | 17.54 | (+2.4) | 1.16 | (+0.19) | 56.5% | (+5.5) |
| 奈良県 | 1,330 | 6.7% | (+0.8) | 12.93 | (+0.5) | 1.04 | (▲0.27) | 45.2% | (▲2.2) |
| 和歌山県 | 925 | 4.1% | (+0.2) | 6.49 | (▲0.4) | 0.94 | (▲0.27) | 16.0% | (+2.2) |
| 鳥取県 | 556 | 0.9% | (▲0.5) | 1.08 | (+0.5) | 2.00 | (+1.40) | 66.7% | (+46.7) |
| 島根県 | 674 | 3.6% | (+2.3) | 1.04 | (▲0.1) | 0.88 | (▲3.13) | 14.3% | (▲35.7) |
| 岡山県 | 1,890 | 1.8% | (▲1.0) | 3.86 | (▲0.6) | 0.86 | (+0.00) | 52.3% | (+17.2) |
| 広島県 | 2,804 | 4.8% | (+1.3) | 13.52 | (+7.9) | 2.40 | (▲0.19) | 34.0% | (▲27.1) |
| 山口県 | 1,358 | 1.8% | (▲0.6) | 1.84 | (▲0.7) | 0.71 | (+0.18) | 14.3% | (▲8.2) |
| 徳島県 | 728 | 1.3% | (+0.4) | 0.69 | (+0.4) | 2.50 | (+2.10) | 0.0% | (▲33.3) |
| 香川県 | 956 | 1.8% | (+0.5) | 4.50 | (+2.4) | 2.15 | (▲0.35) | 52.4% | (▲14.3) |
| 愛媛県 | 1,339 | 4.1% | (▲6.5) | 1.64 | (▲2.1) | 0.44 | (+0.06) | 18.9% | (+7.2) |
| 高知県 | 698 | 12.5% | (+10.0) | 17.34 | (+12.9) | 3.90 | (▲2.30) | 46.8% | (+6.8) |
| 福岡県 | 5,104 | 2.4% | (▲0.5) | 8.05 | (+2.4) | 1.42 | (▲0.02) | 48.9% | (+4.0) |
| 佐賀県 | 815 | 5.0% | (+2.6) | 4.66 | (+1.1) | 1.31 | (▲1.59) | 6.1% | (▲3.9) |
| 長崎県 | 1,327 | 0.3% | (▲0.5) | 1.28 | (+0.7) | 2.13 | (+1.40) | 75.0% | (+8.3) |
| 熊本県 | 1,748 | 3.9% | (+0.8) | 6.29 | (+2.6) | 1.69 | (+0.42) | 45.8% | (+10.3) |
| 大分県 | 1,135 | 7.9% | (+2.6) | 10.75 | (+2.3) | 1.27 | (▲0.65) | 38.1% | (+4.1) |
| 宮崎県 | 1,073 | 5.7% | (▲1.5) | 4.75 | (▲1.8) | 0.73 | (▲0.29) | 14.8% | (+3.3) |
| 鹿児島県 | 1,602 | 3.0% | (▲0.2) | 7.68 | (+5.4) | 3.42 | (+2.08) | 31.3% | (▲17.0) |
| 沖縄県 | 1,453 | 5.5% | (▲3.0) | 17.62 | (▲4.2) | 0.81 | (▲0.48) | 42.4% | (▲5.4) |
| 全国 | 126,167 | 5.8% | (▲0.6) | 12.96 | (+0.6) | 1.05 | (▲0.04) | 46.8% | (▲2.1) |

※：人口推計 第4表 都道府県，男女別人口及び人口性比－総人口，日本人人口（2019年10月1日現在）
 ※：陽性者数は、感染症法に基づく陽性者数の累積（各都道府県の発表日ベース）を記載。自治体に確認を得てない暫定値であることに留意。
 ※：PCR検査件数は、厚生労働省において把握した、地方衛生研究所・保健所、民間検査会社、大学等及び医療機関における検査件数の合計値。
 ※：各数値は、資料掲載時点において把握している最新の値としている。掲載時以降に数値が更新されることにより、前週差が前週公表の値との差と一致しない場合がある。
 ※：⑤と⑥について、分母が0の場合は、「-」と記載している。

最近の感染状況等について

新型コロナウイルス感染症の発生状況

【国内事例】括弧内は前日比

※令和2年12月15日24時時点

| | PCR検査 実施人数(※3) | 陽性者数 | 入院治療等を要する者 | | 退院又は療養解除と なった者の数 | 死亡者数 | 確認中(※4) |
|-----------------------------------|------------------------|-----------------------|-----------------|----------------|---------------------|----------------|---------------|
| | | | | うち重症者 | | | |
| 国内事例(※1,※5) (チャーター便帰国 者を除く) | 3,787,017 (+45,817) | 182,326 (+2,402)※2 | 25,142 (+49) | 618 (+26)※6 | 153,971 (+2,022) | 2,687 (+45) | 748 (+102) |
| 空港検疫 | 365,743 (+2,124)※7 | 1,701 (+8) | 139 (+2) | 0 | 1,561 (+6) | 1 | 0 |
| チャーター便 帰国者事例 | 829 | 15 | 0 | 0 | 15 | 0 | 0 |
| 合計 | 4,153,589 (+47,941) | 184,042 (+2,410)※2 | 25,281 (+51) | 618 (+26)※6 | 155,547 (+2,028) | 2,688 (+45) | 748 (+102) |

- ※1 チャーター便を除く国内事例については、令和2年5月8日公表分から(退院者及び死亡者については令和2年4月21日公表分から)、データソースを従来の厚生労働省が把握した個票を積み上げたものから、各自治体がウェブサイトで公表している数等を積み上げたものに変更した。
- ※2 新規陽性者数は、各自治体がプレスリリースしている個別の事例数(再陽性例を含む)を積み上げて算出したものであり、前日の総数からの増減とは異なる場合がある。
- ※3 一部自治体については件数を計上しているため、実際の人数より過大となっている。件数ベースでウェブ掲載している自治体については、前日比の算出にあたって件数ベースの差分としている。前日の検査実施人数が確認できない場合については最終公表時点の数値との差分を計上している。
- ※4 PCR検査陽性者数から入院治療等を要する者の数、退院又は療養解除となった者の数、死亡者の数を減じて厚生労働省において算出したもの。なお、療養解除後に再入院した者を陽性者数として改めて計上していない県があるため、合計は一致しない。
- ※5 国内事例には、空港検疫にて陽性が確認された事例を国内事例としても公表している自治体の当該事例数は含まれていない。
- ※6 一部の都道府県における重症者数については、都府県独自の基準に則って発表された数値を用いて計算しており、集中治療室(ICU)等での管理が必要な患者は含まれていない。
- ※7 空港検疫については、7月29日から順次、抗原定量検査を実施しているため、同検査の件数を含む。なお、空港検疫の検査実施人数等については、公表日の前日の0時時点で計上している。

【上陸前事例】括弧内は前日比

| | PCR検査陽性者 ※【 】は無症状病原体保有者数 | 退院等している者 | 人工呼吸器又は集中治療室 に入院している者 ※4 | 死亡者 |
|-------------------------------------|-----------------------------|----------|-----------------------------|-------|
| クルーズ船事例 (水際対策で確認) (3,711人) ※1 | 712 ※2 【331】 | 659 ※3 | 0 ※6 | 13 ※5 |

- ※1 那覇港出港時点の人数。うち日本国籍の者1,341人
- ※2 船会社の医療スタッフとして途中乗船し、PCR陽性となった1名は含めず、チャーター便で帰国した40名を含む。国内事例同様入院後に有症状となった者は無症状病原体保有者数から除いている。
- ※3 退院等している者659名のうち有症状364名、無症状295名。チャーター便で帰国した者を除く。
- ※4 37名が重症から軽～中等症へ改善(うち37名は退院)
- ※5 この他にチャーター便で帰国後、3月1日に死亡したとオーストラリア政府が発表した1名がいる。
- ※6 新型コロナウイルス関連疾患が軽快後、他疾患により重症の者が1名いる。

都道府県別新規陽性者数（報告日別）（空港検疫、チャーター便、クルーズ船案件を除く）

| 報告日 | 12月2日 | 12月3日 | 12月4日 | 12月5日 | 12月6日 | 12月7日 | 12月8日 | 12月9日 | 12月10日 | 12月11日 | 12月12日 | 12月13日 | 12月14日 | 12月15日 | 直近2週間の合計 | | 増減率 | 直近1週間合計 (人口10万対) | 全期間の 合計 | 全 国 | |
|---------------------|-------|-------|-------|-------|-------|-------|-------|-------|--------|--------|--------|--------|--------|--------|--------------------|---------------------|--------|---------------------|------------|---------|---------------------|
| | | | | | | | | | | | | | | | 12月2日から 12月8日まで | 12月9日から 12月15日まで | | | | | |
| 全 国 | 2,418 | 2,506 | 2,425 | 2,497 | 2,009 | 1,501 | 2,165 | 2,801 | 2,971 | 2,797 | 3,012 | 2,379 | 1,662 | 2,402 | 33,545 | 15,521 | 18,024 | 1.16 | 14.29 | 183,199 | 全 国 |
| 北 海 道 | 176 | 206 | 212 | 183 | 187 | 124 | 204 | 197 | 241 | 177 | 189 | 164 | 125 | 104 | 2,489 | 1,292 | 1,197 | 0.93 | 22.80 | 11,564 | 北 海 道 |
| 青 森 | 8 | 8 | 6 | 3 | 6 | 13 | 2 | 9 | 4 | 6 | 7 | 2 | 2 | 7 | 83 | 46 | 37 | 0.80 | 2.97 | 382 | 青 森 |
| 岩 手 | 4 | 4 | 1 | 7 | 0 | 0 | 4 | 1 | 5 | 22 | 43 | 7 | 4 | 9 | 111 | 20 | 91 | 4.55 | 7.42 | 315 | 岩 手 |
| 宮 城 | 9 | 21 | 21 | 21 | 18 | 8 | 17 | 43 | 38 | 46 | 35 | 29 | 16 | 37 | 359 | 115 | 244 | 2.12 | 10.58 | 1,582 | 宮 城 |
| 秋 田 | 0 | 0 | 0 | 0 | 0 | 0 | 0 | 0 | 0 | 2 | 2 | 0 | 0 | 0 | 4 | 0 | 4 | - | 0.41 | 94 | 秋 田 |
| 山 形 | 4 | 7 | 3 | 6 | 15 | 4 | 9 | 10 | 15 | 14 | 15 | 13 | 12 | 14 | 141 | 48 | 93 | 1.94 | 8.63 | 279 | 山 形 |
| 福 島 | 5 | 3 | 6 | 13 | 12 | 1 | 7 | 7 | 10 | 17 | 17 | 12 | 11 | 15 | 136 | 47 | 89 | 1.89 | 4.82 | 637 | 福 島 |
| 茨 城 | 44 | 37 | 85 | 31 | 24 | 12 | 34 | 14 | 19 | 24 | 38 | 14 | 25 | 18 | 419 | 267 | 152 | 0.57 | 5.31 | 2,030 | 茨 城 |
| 栃 木 | 24 | 14 | 17 | 13 | 17 | 16 | 17 | 18 | 22 | 17 | 21 | 10 | 10 | 35 | 251 | 118 | 133 | 1.13 | 6.88 | 916 | 栃 木 |
| 群 馬 | 44 | 29 | 29 | 30 | 17 | 13 | 32 | 49 | 44 | 46 | 40 | 40 | 31 | 25 | 469 | 194 | 275 | 1.42 | 14.16 | 1,708 | 群 馬 |
| 埼 玉 | 150 | 149 | 163 | 168 | 162 | 91 | 172 | 144 | 188 | 185 | 199 | 144 | 102 | 173 | 2,190 | 1,055 | 1,135 | 1.08 | 15.44 | 10,733 | 埼 玉 |
| 千 葉 | 76 | 82 | 75 | 74 | 78 | 53 | 80 | 93 | 152 | 117 | 121 | 111 | 80 | 119 | 1,311 | 518 | 793 | 1.53 | 12.67 | 8,394 | 千 葉 |
| 東 京 | 500 | 533 | 449 | 584 | 327 | 299 | 352 | 572 | 602 | 595 | 621 | 480 | 305 | 460 | 6,679 | 3,044 | 3,635 | 1.19 | 26.11 | 48,009 | 東 京 |
| 神 奈 川 | 214 | 197 | 188 | 192 | 134 | 65 | 152 | 245 | 214 | 285 | 223 | 231 | 121 | 226 | 2,687 | 1,142 | 1,545 | 1.35 | 16.80 | 15,409 | 神 奈 川 |
| 新 潟 | 4 | 8 | 2 | 4 | 2 | 3 | 4 | 6 | 5 | 6 | 10 | 10 | 8 | 6 | 78 | 27 | 51 | 1.89 | 2.29 | 417 | 新 潟 |
| 富 山 | 1 | 1 | 0 | 0 | 1 | 0 | 0 | 0 | 2 | 6 | 0 | 4 | 1 | 1 | 17 | 3 | 14 | 4.67 | 1.34 | 476 | 富 山 |
| 石 川 | 2 | 1 | 2 | 3 | 5 | 2 | 5 | 5 | 4 | 11 | 8 | 3 | 6 | 6 | 63 | 20 | 43 | 2.15 | 3.78 | 923 | 石 川 |
| 福 井 | 0 | 1 | 1 | 0 | 0 | 1 | 4 | 3 | 2 | 0 | 0 | 1 | 0 | 1 | 14 | 7 | 7 | 1.00 | 0.91 | 333 | 福 井 |
| 山 梨 | 9 | 19 | 11 | 21 | 9 | 7 | 2 | 6 | 3 | 6 | 5 | 0 | 3 | 5 | 106 | 78 | 28 | 0.36 | 3.45 | 462 | 山 梨 |
| 長 野 | 12 | 12 | 14 | 12 | 17 | 20 | 15 | 25 | 29 | 17 | 32 | 16 | 20 | 14 | 255 | 102 | 153 | 1.50 | 7.47 | 992 | 長 野 |
| 岐 阜 | 26 | 42 | 34 | 32 | 18 | 15 | 40 | 36 | 45 | 25 | 55 | 37 | 11 | 35 | 451 | 207 | 244 | 1.18 | 12.28 | 1,544 | 岐 阜 |
| 静 岡 | 58 | 64 | 41 | 34 | 40 | 35 | 20 | 38 | 45 | 25 | 38 | 34 | 27 | 24 | 523 | 292 | 231 | 0.79 | 6.34 | 2,238 | 静 岡 |
| 愛 知 | 219 | 195 | 215 | 219 | 170 | 111 | 199 | 245 | 242 | 196 | 206 | 181 | 114 | 216 | 2,728 | 1,328 | 1,400 | 1.05 | 18.54 | 13,051 | 愛 知 |
| 三 重 | 15 | 25 | 22 | 13 | 10 | 7 | 10 | 19 | 25 | 17 | 14 | 13 | 17 | 14 | 221 | 102 | 119 | 1.17 | 6.68 | 1,086 | 三 重 |
| 滋 賀 | 4 | 8 | 4 | 6 | 2 | 10 | 6 | 10 | 5 | 5 | 5 | 6 | 6 | 8 | 85 | 40 | 45 | 1.13 | 3.18 | 884 | 滋 賀 |
| 京 都 | 21 | 22 | 35 | 44 | 43 | 26 | 63 | 75 | 54 | 57 | 75 | 59 | 40 | 71 | 685 | 254 | 431 | 1.70 | 16.69 | 3,384 | 京 都 |
| 大 阪 | 427 | 386 | 394 | 399 | 310 | 228 | 258 | 427 | 415 | 357 | 429 | 308 | 185 | 306 | 4,829 | 2,402 | 2,427 | 1.01 | 27.55 | 25,484 | 大 阪 |
| 兵 庫 | 123 | 171 | 129 | 149 | 120 | 106 | 145 | 158 | 149 | 98 | 137 | 114 | 65 | 144 | 1,808 | 943 | 865 | 0.92 | 15.83 | 7,567 | 兵 庫 |
| 奈 良 | 33 | 39 | 32 | 26 | 14 | 22 | 21 | 33 | 24 | 22 | 32 | 25 | 18 | 18 | 359 | 187 | 172 | 0.92 | 12.93 | 1,508 | 奈 良 |
| 和 歌 山 | 9 | 7 | 7 | 5 | 13 | 4 | 9 | 12 | 10 | 7 | 6 | 3 | 3 | 5 | 100 | 54 | 46 | 0.85 | 4.97 | 565 | 和 歌 山 |
| 鳥 取 | 1 | 1 | 0 | 2 | 0 | 2 | 1 | 1 | 0 | 0 | 0 | 0 | 1 | 0 | 9 | 7 | 2 | 0.29 | 0.36 | 69 | 鳥 取 |
| 島 根 | 0 | 4 | 0 | 1 | 4 | 1 | 0 | 0 | 7 | 0 | 0 | 1 | 2 | 0 | 20 | 10 | 10 | 1.00 | 1.48 | 168 | 島 根 |
| 岡 山 | 10 | 10 | 5 | 11 | 12 | 9 | 12 | 11 | 13 | 16 | 22 | 38 | 27 | 21 | 217 | 69 | 148 | 2.14 | 7.83 | 826 | 岡 山 |
| 広 島 | 25 | 46 | 46 | 36 | 60 | 43 | 48 | 75 | 71 | 114 | 104 | 77 | 107 | 74 | 926 | 304 | 622 | 2.05 | 22.18 | 1,798 | 広 島 |
| 山 口 | 7 | 4 | 4 | 3 | 1 | 4 | 4 | 4 | 5 | 2 | 4 | 2 | 2 | 3 | 49 | 27 | 22 | 0.81 | 1.62 | 441 | 山 口 |
| 徳 島 | 0 | 1 | 2 | 1 | 0 | 0 | 2 | 0 | 0 | 0 | 0 | 0 | 0 | 0 | 6 | 6 | 0 | 0.00 | 0.00 | 187 | 徳 島 |
| 香 川 | 6 | 1 | 4 | 4 | 1 | 10 | 17 | 4 | 3 | 0 | 1 | 0 | 0 | 1 | 52 | 43 | 9 | 0.21 | 0.94 | 201 | 香 川 |
| 愛 媛 | 7 | 5 | 7 | 2 | 4 | 4 | 3 | 1 | 1 | 2 | 2 | 1 | 1 | 3 | 43 | 32 | 11 | 0.34 | 0.82 | 364 | 愛 媛 |
| 高 知 | 8 | 15 | 16 | 19 | 18 | 13 | 17 | 18 | 20 | 11 | 27 | 18 | 11 | 36 | 247 | 106 | 141 | 1.33 | 20.20 | 404 | 高 知 |
| 福 岡 | 42 | 31 | 45 | 42 | 41 | 65 | 85 | 54 | 79 | 122 | 86 | 71 | 58 | 69 | 890 | 351 | 539 | 1.54 | 10.56 | 6,751 | 福 岡 |
| 佐 賀 | 6 | 4 | 4 | 3 | 1 | 4 | 6 | 7 | 13 | 4 | 7 | 2 | 4 | 6 | 71 | 28 | 43 | 1.54 | 5.28 | 390 | 佐 賀 |
| 長 崎 | 0 | 0 | 0 | 0 | 3 | 0 | 1 | 1 | 12 | 7 | 11 | 13 | 7 | 10 | 65 | 4 | 61 | 15.25 | 4.60 | 338 | 長 崎 |
| 熊 本 | 11 | 8 | 15 | 8 | 9 | 8 | 27 | 16 | 28 | 24 | 32 | 30 | 29 | 32 | 277 | 86 | 191 | 2.22 | 10.93 | 1,318 | 熊 本 |
| 大 分 | 15 | 18 | 18 | 18 | 19 | 11 | 10 | 21 | 25 | 26 | 18 | 8 | 6 | 12 | 225 | 109 | 116 | 1.06 | 10.22 | 534 | 大 分 |
| 宮 崎 | 8 | 7 | 9 | 8 | 12 | 9 | 3 | 5 | 5 | 5 | 7 | 15 | 6 | 7 | 106 | 56 | 50 | 0.89 | 4.66 | 618 | 宮 崎 |
| 鹿 児 島 | 5 | 11 | 5 | 6 | 14 | 10 | 18 | 40 | 30 | 25 | 17 | 10 | 14 | 12 | 217 | 69 | 148 | 2.14 | 9.24 | 849 | 鹿 児 島 |
| 沖 縄 | 46 | 49 | 47 | 41 | 39 | 12 | 28 | 43 | 46 | 33 | 51 | 20 | 19 | 0 | 474 | 262 | 212 | 0.81 | 14.59 | 4,828 | 沖 縄 |
| その他 ^(※2) | 0 | 0 | 0 | 0 | 0 | 0 | 0 | 0 | 0 | 0 | 0 | 0 | 0 | 0 | 0 | 0 | 0 | - | - | 149 | その他 ^(※2) |

※1 過去分の報告があった県については、報告日別に過去に遡って計上した

※2 その他は、長崎県のクルーズ船における陽性者数

※3 人口10万対の人数は、令和元年10月1日現在の都道府県別推計人口（総務省）により算出している

| | |
|------------------------------|--------------|
| 増減率が1より大きく、直近1週間合計が1以上の都道府県数 | 感染者数ゼロの都道府県数 |
| 29 | 1 |

新規感染者数(1週間移動平均)の推移(対人口10万人) 10/1 ~ 12/15

(人)

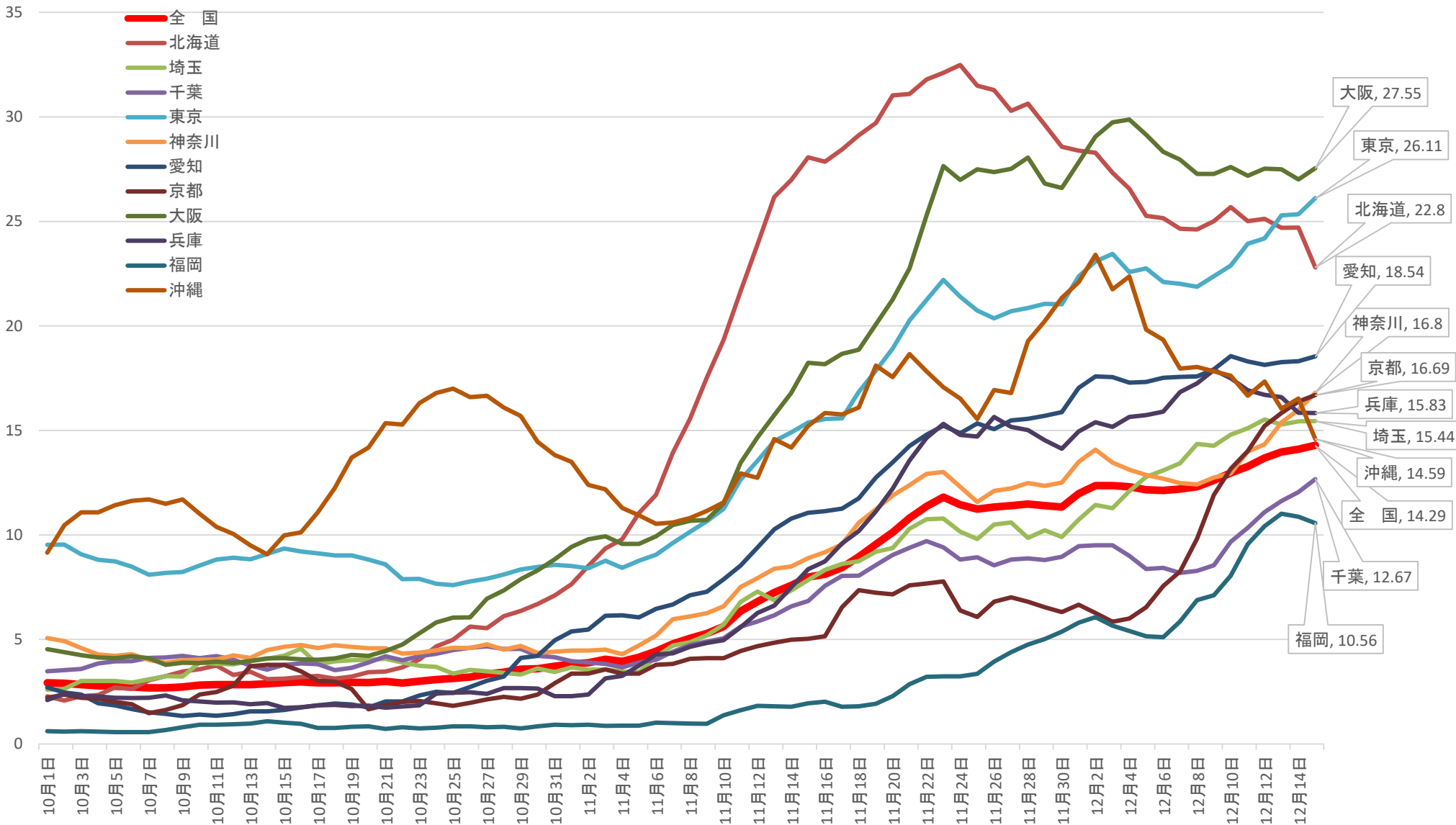

※ 人口10万対の人数は、令和元年10月1日現在の都道府県別推計人口(総務省)により算出している

新規感染者数（1週間移動平均）の1週間前との増減比 10/1～12/15

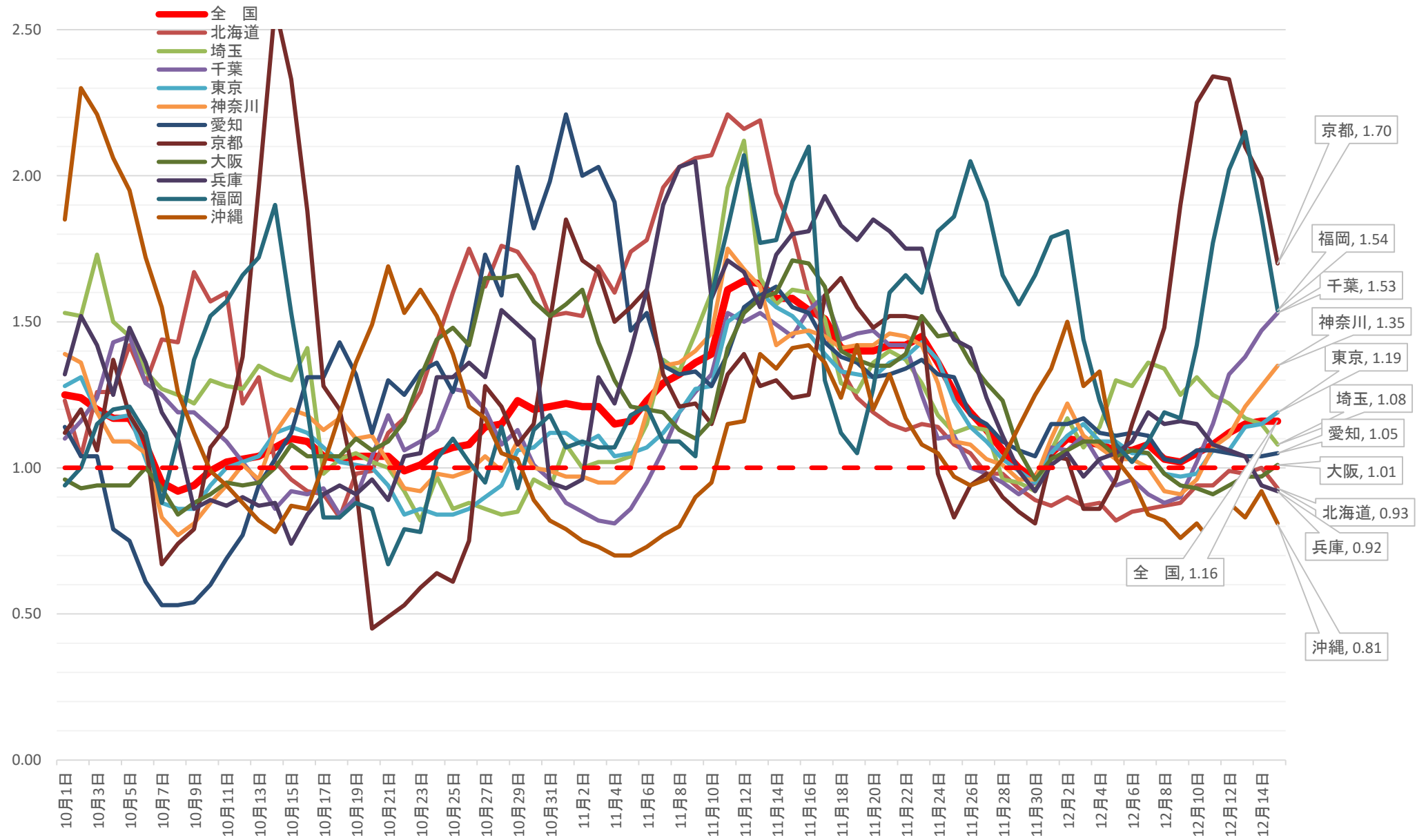

新規感染者数(1週間移動平均)の推移(対人口10万人) 10/1 ~ 12/15

(人)

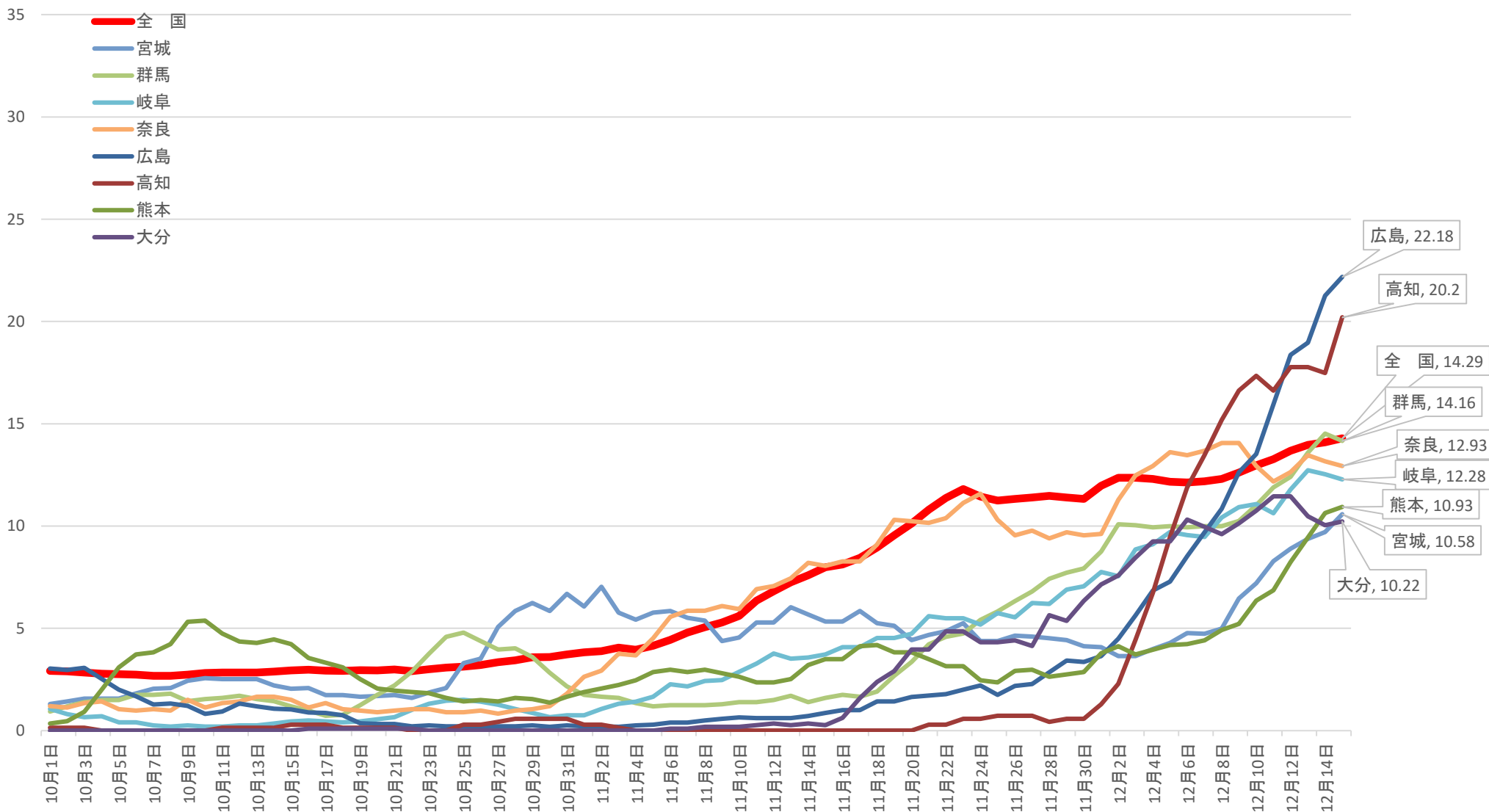

※ 人口10万対の人数は、令和元年10月1日現在の都道府県別推計人口(総務省)により算出している

新規感染者数（1週間移動平均）の1週間前との増減比 10/1～12/15

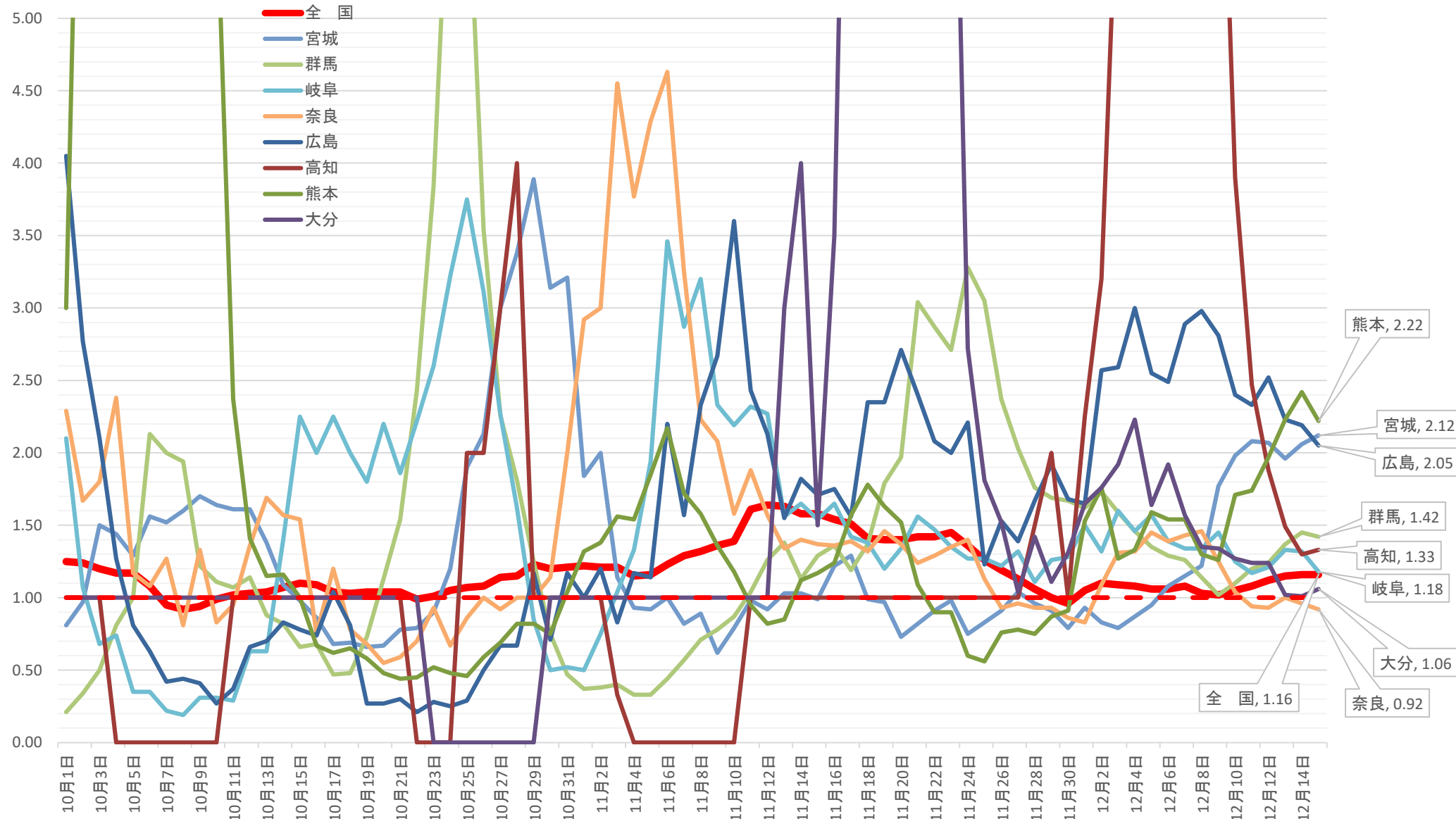

※増減比は、前週感染者数が0だった場合、比率計算できないため、「1」で表示

入院治療等を要する者・重症者・新規陽性者数等の推移

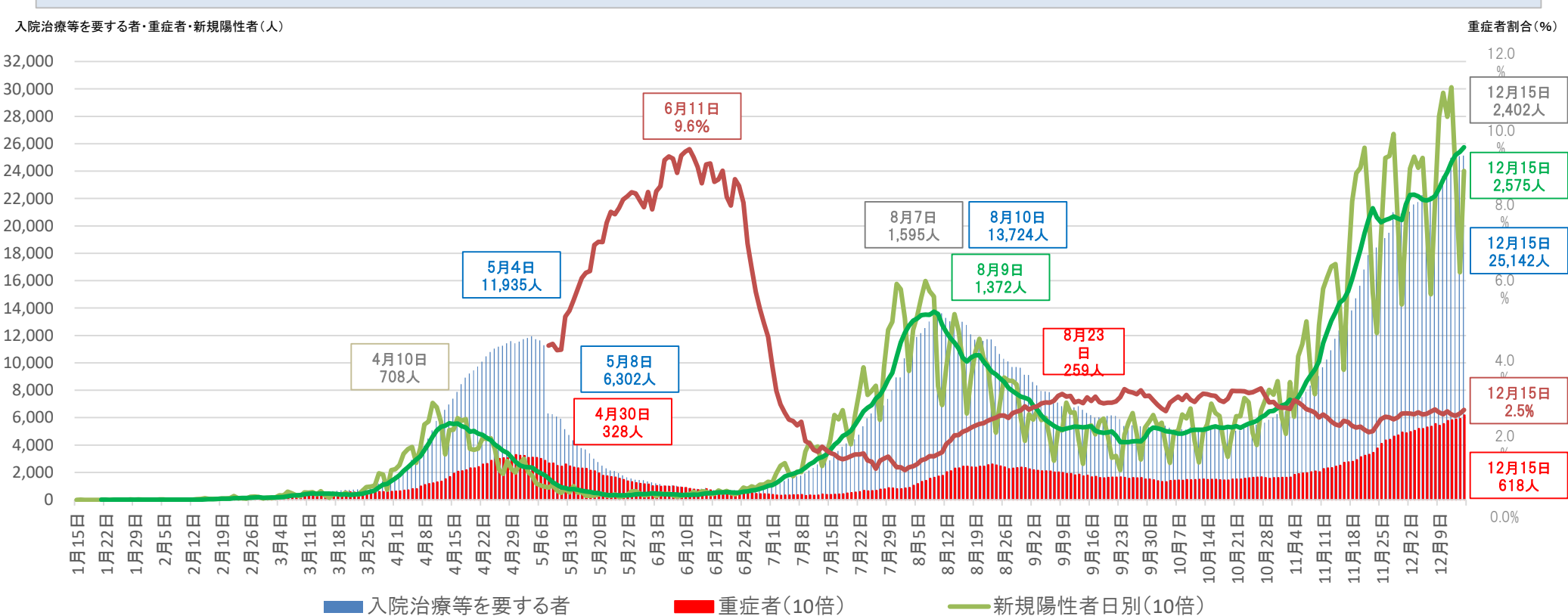

※1 チャーター便を除く国内事例。令和2年5月8日公表分から、データソースを従来の厚生労働省が把握した個票を積み上げたものから、各自治体がウェブサイト上で公表している数等を積み上げたものに変更した。

※2 重症者割合は、集計方法を変更した5月8日から算出している。重症者割合は「入院治療等を要する者」に占める重症者の割合。

※3 入院治療等を要する者・重症者と新規陽性者は表示上のスケールが異なるので(新規陽性者及び重症者数は10倍に拡大して表示)、比較の場合には留意が必要。

※4 一部の都道府県においては、重症者数については、都道府県独自の基準に則って発表された数値を用いて計算しており、集中治療室(ICU)等での管理が必要な患者は含まれていない。

重症者等の推移

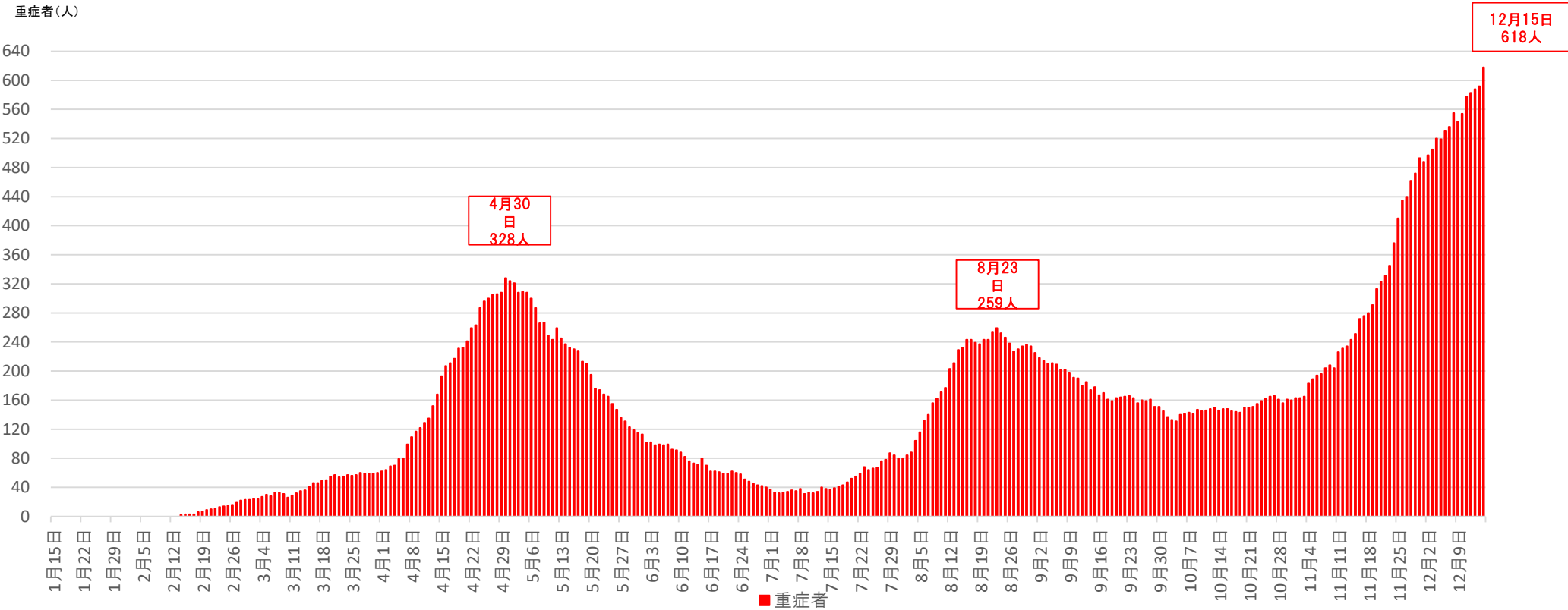

※1 チャーター便を除く国内事例。令和2年5月8日公表分から、データソースを従来の厚生労働省が把握した個票を積み上げたものから、各自治体がウェブサイトで公表している数等を積み上げたものに変更した。

※2 一部の都道府県においては、重症者数については、都道府県独自の基準に則って発表された数値を用いて計算しており、集中治療室(ICU)等での管理が必要な患者は含まれていない。

新規死亡者の推移

新規死亡者(人)

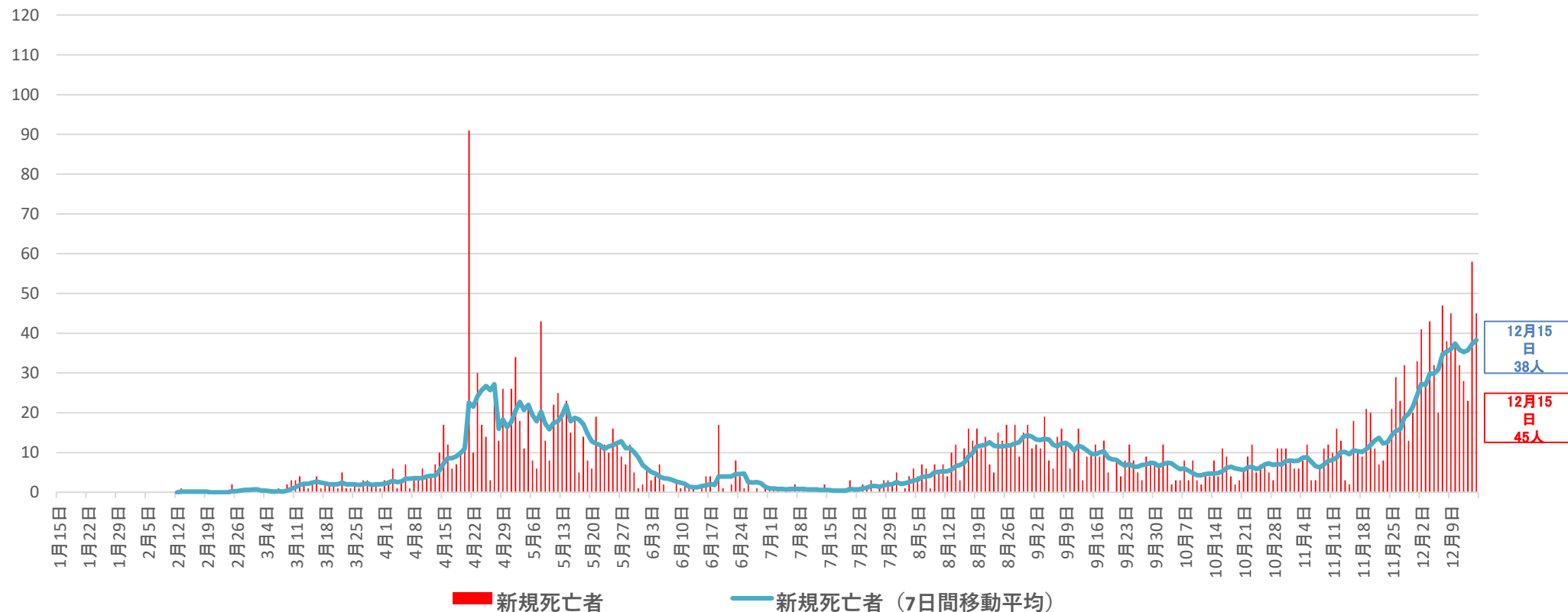

※ チャーター便を除く国内事例。令和2年4月21日公表分から、データソースを従来の厚生労働省が把握した個票を積み上げたものから、各自治体がウェブサイトで公表している数等を積み上げたものに変更した。

直近の医療提供体制と自治体の対応

<医療提供体制について>

- 各地域における医療提供体制の確保については、11月以降で感染の増加傾向が強まっていることを踏まえ、厚生労働省が11月22日に発出した事務連絡によって、以下の対応等の徹底を要請している。
 - 病床・宿泊療養施設確保計画に従って現在確保すべき病床等を着実に確保するとともに、感染状況の動向も踏まえつつ、フェーズの移行が速やかに行われるよう、早め早めの準備を行うこと。
 - 病床確保や入院調整に最大限努力したうえで、なお病床がひっ迫する場合には、入院勧告等ができる者のうち、医師が入院の必要がないと判断し、かつ、宿泊療養施設(適切な場合は自宅療養)において丁寧な健康観察を行うことができる場合には、そのような取扱いとして差し支えないこと。

<感染拡大している都道府県における対応について>

(※入院患者・重症者の使用率は12月14日時点、宿泊施設の使用率は12月8日時点の数値)

| | 入院患者の 病床使用率(※1) | うち重症者(※2)の 病床使用率(※1) | 宿泊施設の 使用率(※1) | 備考 |
|-----|-----------------------|-------------------------|---------------------|--|
| 北海道 | 55.1% (997/1811) | 17.6% (32/182) | 31.0% (514/1660) | ○ 宿泊療養施設は、現在札幌市で1270室、全道で1660室確保し運用中。 |
| 埼玉 | 53.8% (652/1211) | 27.0% (38/128) | 17.4% (235/1351) | ○ 11/30にフェーズⅣ(1400床)に移行。 ○ 宿泊療養施設は、現在585室が稼働中。 |
| 千葉 | 28.3% (324/1147) | 13.9% (14/101) | 25.5% (181/710) | ○ 11/27にフェーズⅢ(750床 うち重症70床)に移行。 ○ 宿泊療養施設は、現在710室が稼働中。 |
| 東京 | 51.2% (2049/4000) | 14.6% (73/500) | 42.1% (804/1910) | ○ 12/10に3000床(うち重症200床)を確保。 ◎ 宿泊療養施設の利用対象の範囲を拡大する目的で、宿泊療養/入院フローを作成。 ○ 宿泊療養施設は、現在1910室が稼働中。 |
| 神奈川 | 23.4% (453/1939) | 28.0% (56/200) | 25.4% (225/886) | ◎ 11/27に入院基準について年齢や基礎疾患などを点数化して重症化しやすい患者を優先して入院させる方針を示し、12月7日から運用開始。 ○ 宿泊療養施設は、現在867室が稼働中。 |
| 愛知 | 52.1% (487/934) | 41.4% (29/70) | 20.2% (262/1300) | ○ 11/20に重点医療機関に対して確保病床における確実な受入を依頼し、11/30に知事から県内各市に市立病院における確保病床における確実な受入を依頼。 ○ 宿泊療養施設は、現在926室が稼働中。 |
| 大阪 | 71.2% (1,020/1432) | 75.7% (156/206) | 38.8% (694/1789) | ○ 11/18に最終フェーズに引き上げた上で、高齢者等でも無症状・軽症の場合は、保健所が医師と協議した上で宿泊療養を可能とすること等を決定。 ○ 11/20に1615床(うち重症215床)の確保を医療機関に要請。 ○ 宿泊療養施設は、現在1789室が稼働中。 |
| 兵庫 | 70.8% (475/671) | 40.0% (44/110) | 29.6% (292/988) | ○ 11/18に最終フェーズに引き上げた上で、病床の追加確保を医療機関に協力要請。11/26にさらに100床程度(計750床程度)まで引き上げることを医療機関に協力要請。 ○ 宿泊療養施設は、年末年始に向け(698室から)更に300室(計1000室程度)を確保した。 |

※1 最終フェーズにおける確保病床・確保居室に占める入院又は療養を必要とする者の割合

※2 東京都と大阪府は、重症者数について、都道府県独自の基準に則って発表された数値を用いて計算しており、集中治療室(ICU)等での管理が必要な患者は含まれていない。