

令和 2 年

労働基準監督年報

(第 73 回)

2 0 2 0

Annual Labour Standards

Inspection Report

(Vol. 73)

厚生労働省労働基準局

Labour Standards Bureau
Ministry of Health, Labour and Welfare

労働基準法制定後第 73 回の労働基準監督
年報をここに公にする。本年報は令和 2 年
の労働基準行政の活動状況を収録したも
のである。

令和2年労働基準監督年報目次

第1章 令和2年度における労働基準行政の運営	1
第1節 労働条件対策の推進	1
第2節 安全衛生対策の推進	1
第3節 賃金対策の推進	2
第4節 労災補償	2
第2章 関係法令の制定、改廃等	3
1 労働基準法施行規則等の一部改正について	3
2 労働者災害補償保険法施行規則の一部改正について	3
第3章 機構・定員及び予算	4
第1節 行政機構	4
第2節 労働基準監督署の労働基準監督官の定員	4
第3節 予算	4

第1章 令和2年度における労働基準行政の運営

第1節 労働条件対策の推進

昨今の我が国の経済は新型コロナウイルス感染症の影響により依然として厳しく、雇用情勢についても求人動向の持ち直しに足踏みが見られる状況にあり、休業や事業の縮小等を余儀なくされた企業の一部において、大量の解雇、雇止め、採用内定取消し、退職勧奨等が行われるなど、賃金不払や解雇等の申告が労働基準監督署へ数多く寄せられている状況にある。

また、年間総実労働時間は減少傾向にあり、近年では1,700時間台半ばの水準となっているが、いわゆる正社員等については2,000時間前後で推移している。

都道府県労働局と労働基準監督署では、各種情報から法定労働条件に問題があると考えられる事業場に対して監督指導を実施し、労働基準関係法令を遵守するよう指導するとともに、全ての労働基準監督署において、「労働時間相談・支援コーナー」を設置し、法令に関する知識や労務管理体制が必ずしも十分でないと考えられる中小規模の事業場に対して、法制度の周知を中心としたきめ細やかな支援等を行っているほか、企業倒産に伴い賃金の支払を受けられないまま退職した労働者の救済を図るため、未払賃金立替払制度により迅速かつ適正な立替払を実施している。

副業・兼業の場合の労働時間管理及び健康管理について、令和2年9月1日に「副業・兼業の促進に関するガイドライン」を改定し、労働者の申告等による副業先での労働時間の把握や簡便な労働時間管理の方法を示すなど、ルールを明確化した。また、企業等に雇用される労働者が行ういわゆる雇用型テレワークについては、感染症を契機として新たな働き方に対応した適切な労務管理下における良質なテレワークを進めていくことができるよう、令和3年3月に「テレワークの適切な導入及び実施の推進のためのガイドライン」の改定を行ったところである。

第2節 安全衛生対策の推進

平成30年2月28日に策定された「第13次労働災害防止計画」の目標達成に向け、国、事業者、労働者等の関係者が一体となって「建設業、製造業、林業における死亡災害等の労働災害防止対策」、「過労死等の防止等の労働者の健康確保対策」、「就業構造の変化及び働き方の多様化に対応した対策」、「疾病を抱える労働者の健康確保対策」、「化学物質や石綿による健康障害防止のための対策」等に重点的に取り組んでいるところである。令和2年の労働災害について、死亡者数は802人（前年比5.1%減）と過去最少となったが、休業4日以上死傷者数は131,156人（前年比4.4%増）と前年より増加した。

また、職場における新型コロナウイルス感染拡大防止については、職場において感染拡大防止を図りつつ業務を継続していただくため、職場において特に留意すべき「取組の5つのポイント」や「職場における新型コロナウイルス感染症の拡大を防止するためのチェックリスト」等を作成し、労使関係団体に対し、事業者、労働者が一体となった感染防止対策に取り組むよう、協力依頼するとともに、各都道府県労働局、労働

基準監督署の職員が事業場と接する機会を活用し、こうした取組状況の確認や改善を支援等している。

あわせて、各都道府県労働局に「新型コロナウイルス感染防止対策コーナー」を設置し、事業主や労働者からの相談等に対応している。

第3節 賃金対策の推進

地域別最低賃金について、中央最低賃金審議会において新型コロナウイルス感染症の影響等を踏まえ、現行水準を維持することが適当とされた中、全国加重平均で前年度1円上げの902円となった。地方最低賃金審議会において、地域の実情や産業の実情等を踏まえた議論を行った上で、地域別最低賃金及び特定最低賃金の決定を適切に行った。改定後においては、この決定の周知に努めるとともに、監督指導を行い、遵守の徹底を図った。

令和2年中に、最低賃金法（昭和34年、法律第137号。以下「最賃法」という。）の履行確保を主眼として実施した監督指導の件数は、15,600件であり、このうち最賃法第4条違反が認められたものは2,080件（違反率13.3%）であった。

第4節 労災補償

労働災害が発生した場合には労働者の負傷、疾病、障害、死亡などに対して、迅速かつ公正な補償が不可欠ことから、脳・心臓疾患や精神障害、石綿関連疾患などの業務上疾病について、的確な労災補償に努めている。

令和2年度の過労死等の労災補償状況については、脳・心臓疾患の請求件数は784件であり、支給決定件数は194件となっており、精神障害の請求件数は2051件であり、支給決定件数は608件となっている。前年度と比べ、脳・心臓疾患の請求件数は152件の減少、支給決定件数は22件の減少となっており、精神障害の請求件数は9件の減少、支給決定件数は99件の増加となっている。

令和2年7月閣議決定の成長戦略実行計画においては「フリーランスとして働く人の保護のため、労働者災害補償保険の更なる活用を図るための特別加入制度の対象拡大等について検討する」とされたこと等を踏まえ、令和3年4月1日からアニメーション制作従事者、芸能従事者、柔道整復師の方を対象とすることとした。

第2章 関係法令の制定、改廃等

1 労働基準法施行規則等の一部改正について

(1) 趣旨

令和2年7月17日に閣議決定された「規制改革実施計画」において、「法令等又は慣行により、国民や事業者等に対して書面の作成・提出等、押印又は対面を求めている手続については、原則として全て、恒久的な制度的対応として、規制改革推進会議が提示する基準に照らして順次、必要な検討を行い、法令、告示、通達等の改正やオンライン化を行うこと」とされたことを踏まえ、所要の改正を行ったもの。

(2) 内容

使用者が押印する欄及び使用者又は過半数代表者による押印等を義務づける規定を改め、その氏名を記載することで足りることとした。また、過半数労働組合の名称又は過半数代表者の氏名を記載するものについてはチェックボックスを設けることにより協定当事者の適格性を確認することとし、申請等を行う者の氏名を電磁的記録に記録することをもって代えることができることとした。

(3) 施行期日

令和3年4月1日

2 労働者災害補償保険法施行規則の一部改正について

(1) 趣旨

令和2年7月閣議決定の成長戦略実行計画においては「フリーランスとして働く人の保護のため、労働者災害補償保険の更なる活用を図るための特別加入制度の対象拡大等について検討する」とされたこと等を踏まえ、必要な措置を講じたもの。

(2) 内容

柔道整復師を一人親方として、また、芸能従事者及びアニメーション制作従事者を特別作業従事者として追加。

労働者災害補償保険法施行規則（昭和30年労働省令第22号）第46条の17を改正し、創業支援等措置に基づき高年齢者が行う事業を一人親方等が従事する事業として追加。

(3) 施行期日

令和3年4月1日

第3章 機構・定員及び予算

第1節 行政機構

労働基準監督機関の機構は、本省の下に、都道府県労働局（47局）、労働基準監督署（321署）及び支署（4）が置かれている（令和3年3月31日現在）。

第2節 労働基準監督署の労働基準監督官の定員

令和2年度の全国の労働基準監督官数は3,018人となり前年度に比し5人増であった。

第3節 予算

令和2年度一般会計予算額は表のとおり5,864百万円である。

また、特別会計（労災勘定）にあつては、1,097,761百万円である。

労働安全衛生対策費	30,855,121千円
保険給付費	773,583,040千円
職務上年金給付費年金特別会計へ繰入	7,134,453千円
職務上年金給付費等交付金	5,381,310千円
社会復帰促進等事業費	128,394,673千円
独立行政法人労働者健康安全機構運営費	11,232,396千円
独立行政法人労働者健康安全機構施設整備費	2,794,130千円
仕事生活調和推進費	18,520,701千円
中小企業退職金共済等事業費	2,094,129千円
独立行政法人労働政策研究・研修機構運営費	106,502千円
独立行政法人労働政策研究・研修機構施設整備費	27,225千円
個別労働紛争対策費	2,306,980千円
業務取扱費	63,980,714千円
施設整備費	1,430,296千円
保険料返還金等徴収勘定へ繰入	44,218,883千円
予備費	5,700,000千円
歳出合計	1,097,760,553千円

表 令和2年度一般会計予算の概要

(単位：千円)

区	分	合 計
1 一般行政に必要な経費		20,491
(1) 経常事務費		17,566
(2) 社会保険労務士制度の適正な運営に必要な経費		1,224
(3) 実施指導・研究費		1,701
2 審議会等に必要な経費		25,381
3 労働保険の審査に必要な経費		29,374
4 労働条件政策に必要な経費		57,768
5 監督行政に必要な経費		228,199
(1) 経常事務費		187,962
(2) 労働条件確保対策推進費		29,726
(3) 司法事務効率化推進費		10,511
6 労働災害防止対策に必要な経費		48,468
(1) 経常事務費		47,181
(2) 外国における特定機械等検査経費		670
(3) 規制緩和推進に必要な経費		617
7 最低賃金制度実施に必要な経費		624,503
(1) 基準的行政経費		45,625
(2) 最低賃金調査等経費		78,705
(3) 最低賃金専門部会等開催費		220,155
(4) 最低賃金履行確保対策経費		15,189
(5) 最低賃金減額特例許可関係経費		264,829
8 最低賃金の引上げに向けた中小企業の支援に必要な経費		1,086,613
9 労働者災害補償保険に必要な経費		8,683
10 アスベスト訴訟和解金		3,733,992
合	計	5,863,472

統 計 表

1. 年次別監督実施状況
2. 業種別・規模別適用事業場数
3. 業種別・規模別適用労働者数
4. 定期監督等実施状況・法違反状況
5. 申告処理状況（家内労働法関係を除く。）
6. 再監督実施状況
7. 使用停止等命令処分等実施状況
8. 家内労働監督実施状況及び措置状況
9. 許可及び認定等件数
10. 送検事件状況
11. 送検結果の推移
12. 賃金不払状況
13. 未払賃金の立替払事業の実施状況
14. 社内預金管理状況の推移
15. 業種別死傷者数の推移（休業４日以上）
16. 業種別・都道府県別死傷災害発生状況
17. 業種別・事故の型別死傷者数（休業４日以上）
18. 業種別・起因物別死傷者数（休業４日以上）
19. 業種別・年齢別労働災害発生状況
20. 業種別・都道府県別死亡災害発生状況
21. 業務上疾病発生状況（業種別・疾病別）
22. 定期健康診断実施結果（業種別）
23. 特殊健康診断実施状況（対象作業別）
24. 業種別・じん肺健康管理実施状況
25. 最低賃金決定状況
26. 家内労働法適用状況
27. 労働基準行政機構図
28. 労働基準行政所掌法令

1. 年次別監督実施状況

年	定期監督等	申告監督	再監督	計
昭和 23 年	181,636 (94.9)	9,681 (5.1)	—	191,317 (100.0)
35	135,909 (73.4)	18,517 (10.0)	30,746 (16.6)	185,172 (100.0)
40	191,053 (80.4)	16,506 (6.9)	30,211 (12.7)	237,770 (100.0)
45	233,946 (79.1)	23,873 (8.1)	37,849 (12.8)	295,668 (100.0)
50	165,483 (80.3)	20,327 (9.9)	20,249 (9.8)	206,059 (100.0)
55	167,850 (81.9)	18,174 (8.9)	18,886 (9.2)	204,910 (100.0)
60	173,438 (84.1)	15,644 (7.6)	17,133 (8.3)	206,215 (100.0)
平成 2 年	156,401 (87.3)	9,052 (5.1)	13,676 (7.6)	179,129 (100.0)
7	175,875 (86.7)	15,759 (7.8)	11,277 (5.6)	202,911 (100.0)
12	147,773 (79.9)	27,133 (14.7)	9,958 (5.4)	184,864 (100.0)
17	122,734 (74.8)	31,206 (19.0)	10,201 (6.2)	164,141 (100.0)
22	128,959 (73.9)	33,077 (19.0)	12,497 (7.2)	174,533 (100.0)
27	133,116 (78.7)	22,312 (13.2)	13,808 (8.2)	169,236 (100.0)
28	134,617 (79.4)	21,994 (13.0)	13,012 (7.7)	169,623 (100.0)
29	135,785 (79.8)	21,361 (12.6)	13,052 (7.7)	170,198 (100.0)
30	136,281 (80.1)	20,965 (12.3)	12,946 (7.6)	170,192 (100.0)
31・令和元年	134,981 (80.6)	19,691 (11.8)	12,886 (7.7)	167,558 (100.0)
2	116,317 (79.9)	18,310 (12.6)	11,006 (7.6)	145,633 (100.0)

(注) 1 ()内は各年の監督実施件数の計に対する割合を示す。

2 各年とも 1 月 1 日から 12 月 31 日までの件数を示すが、昭和 40 年については 4 月 1 日から翌年 3 月 31 日までの件数を示す。

3 家内労働法関係の監督を除いている。

2. 業種別・規模別適用事業場数

(平成 26 年 7 月 1 日現在)

業種 \ 規模		合 計	1～9 人	10～29 人	30～49 人	50～99 人	100～299 人	300 人以上
1 号	食 料 品 製 造 業	49,134	28,302	11,821	3,424	3,013	2,075	499
	織 維 工 業	10,121	8,020	1,380	317	252	126	26
	衣服その他の繊維製品製造業	19,676	14,316	3,811	771	531	230	17
	木 材 ・ 木 製 品 製 造 業	10,854	8,081	2,040	428	215	86	4
	家 具 ・ 装 備 品 製 造 業	14,537	12,267	1,618	328	208	96	20
	パルプ・紙・紙加工品製造業	9,439	5,395	2,399	738	552	315	40
	印 刷 ・ 製 本 業	24,636	17,906	4,408	1,130	799	328	65
	化 学 工 業	38,066	21,883	9,236	2,792	2,225	1,482	448
	窯 業 土 石 製 品 製 造 業	17,344	10,985	4,711	844	522	233	49
	鉄 鋼 業	7,353	4,174	1,865	543	382	285	104
	非 鉄 金 属 製 造 業	4,758	2,776	1,108	287	294	226	67
	金 属 製 品 製 造 業	48,715	34,354	9,879	2,319	1,418	652	93
	一 般 機 械 器 具 製 造 業	55,264	36,861	11,288	3,001	2,266	1,391	457
	電 気 機 械 器 具 製 造 業	25,558	13,294	6,208	2,071	1,890	1,406	689
	運 送 用 機 械 等 製 造 業	17,049	8,995	4,087	1,381	1,150	933	503
	電 気 ・ ガ ス ・ 水 道 業	5,765	3,049	1,865	413	268	154	16
	そ の 他 の 製 造 業	148,425	125,938	16,451	3,148	1,883	862	143
2 号	小 計	506,694	356,596	94,175	23,935	17,868	10,880	3,240
	石 炭 鉱 業	18	9	7	1	0	0	1
	土 石 採 取 業	1,514	1,130	327	44	12	1	0
	そ の 他 の 鉱 業	122	74	24	9	6	7	2
3 号	小 計	1,654	1,213	358	54	18	8	3
	建 設 業	385,788	315,173	56,901	8,166	4,028	1,294	226
4 号	鉄 道 ・ 軌 道 ・ 水 運 ・ 航 空 業	8,474	4,092	2,183	827	660	583	129
	道 路 旅 客 運 送 業	12,985	4,874	3,428	1,557	1,695	1,335	96
	道 路 貨 物 運 送 業	63,995	25,000	24,266	8,024	4,936	1,593	176
	そ の 他 の 運 輸 交 通 業	844	402	302	73	26	32	9
	小 計	86,298	34,368	30,179	10,481	7,317	3,543	410
5 号	貨 物 取 扱 業	8,084	4,328	2,237	660	520	305	34
工	業 的 業 種 計	988,518	711,678	183,850	43,296	29,751	16,030	3,913
6 号	農 業	13,696	10,446	2,605	410	173	60	2
	林 業	3,913	2,696	969	175	63	10	0
	小 計	17,609	13,142	3,574	585	236	70	2
7 号	畜 産 業	5,924	4,612	1,044	167	75	24	2
	水 産 業	3,087	2,134	789	103	45	16	0
	小 計	9,011	6,746	1,833	270	120	40	2
8 号	卸 売 業	320,098	241,650	59,659	10,055	5,679	2,466	589
	小 売 業	784,042	596,148	150,930	19,373	12,244	4,740	607
	理 美 容 業	137,367	130,606	6,237	343	143	28	10
	そ の 他 の 商 業	174,170	149,054	18,738	3,259	1,908	992	219
	小 計	1,415,677	1,117,458	235,564	33,030	19,974	8,226	1,425
9 号	金 融 業	75,396	39,274	26,198	5,920	2,763	934	307
	広 告 ・ あ つ せ ん 業	53,059	45,702	5,745	805	503	237	67
	小 計	128,455	84,976	31,943	6,725	3,266	1,171	374
10 号	映 画 ・ 演 劇 業	6,742	4,768	1,208	335	300	106	25
11 号	通 信 業	32,115	26,611	3,228	404	573	871	428
12 号	教 育 ・ 研 究 業	182,087	103,084	47,168	17,886	9,320	3,573	1,056
13 号	医 療 保 健 業	203,565	159,011	30,534	4,014	3,437	4,512	2,057
	社 会 福 祉 施 設	174,538	77,612	64,442	18,152	11,533	2,719	80
	そ の 他 の 保 健 衛 生 業	6,161	4,153	1,290	392	261	61	4
	小 計	384,264	240,776	96,266	22,558	15,231	7,292	2,141
14 号	旅 館 業	31,550	19,447	8,151	1,943	1,207	680	122
	飲 食 店	411,118	317,735	75,849	12,653	4,183	631	67
	そ の 他 の 接 客 娛 楽 業	52,763	30,648	15,787	3,816	2,034	435	43
	小 計	495,431	367,830	99,787	18,412	7,424	1,746	232
15 号	清 掃 ・ と 畜 業	49,498	29,400	11,922	3,389	2,591	1,706	490
16 号	官 公 署	40,378	20,938	9,121	3,292	3,165	2,781	1,081
17 号	そ の 他 の 事 業 計	371,019	292,550	49,254	11,602	9,484	6,337	1,792
非	工 業 的 業 種 計	3,132,286	2,308,279	590,868	118,488	71,684	33,919	9,048
合	計	4,120,804	3,019,957	774,718	161,784	101,435	49,949	12,961

注：本表は平成 26 年経済センサス - 基礎調査（総務省統計局）より算出している。

3. 業種別・規模別適用労働者数

(平成 26 年 7 月 1 日現在)

業種		規模	合 計	1～9 人	10～29 人	30～49 人	50～99 人	100～299 人	300 人以上
1 号	食 料 品 製 造 業		1,231,653	109,434	201,705	131,217	208,038	335,485	245,774
	織 維 工 業		108,512	23,132	22,761	12,086	17,250	19,531	13,752
	衣服その他の繊維製品製造業		217,342	47,271	61,401	28,953	36,852	35,323	7,542
	木 材 ・ 木 製 品 製 造 業		104,932	27,610	32,973	16,174	14,334	12,277	1,564
	家 具 ・ 装 備 品 製 造 業		117,583	34,026	25,966	12,315	14,378	14,925	15,973
	パルプ・紙・紙加工品製造業		194,430	20,483	41,283	27,995	38,831	47,475	18,363
	印 刷 ・ 製 本 業		315,562	57,646	74,034	43,281	54,802	49,120	36,679
	化 学 工 業		1,009,821	81,969	156,606	106,264	153,493	240,917	270,572
	窯 業 土 石 製 品 製 造 業		252,939	40,727	77,552	31,789	35,565	37,250	30,056
	鉄 鋼 業		232,633	15,495	32,057	20,854	25,918	47,846	90,463
	非 鉄 金 属 製 造 業		138,094	10,065	18,834	10,861	20,446	37,132	40,756
	金 属 製 品 製 造 業		620,804	118,997	164,021	88,278	96,980	101,510	51,018
	一 般 機 械 器 具 製 造 業		1,147,348	126,944	188,920	114,579	154,975	225,410	336,520
	電 気 機 械 器 具 製 造 業		1,147,608	49,552	107,260	79,471	132,400	231,280	547,645
	運 送 用 機 械 等 製 造 業		998,679	33,958	70,282	52,933	80,546	156,184	604,776
2 号	電 気 ・ ガ ス ・ 水 道 業		108,664	12,744	31,045	15,529	18,477	21,926	8,943
	そ の 他 の 製 造 業		1,094,352	373,996	264,091	118,568	127,699	136,120	73,878
	小 計		9,040,956	1,184,049	1,570,791	911,147	1,230,984	1,749,711	2,394,274
	石 炭 鉱 業		575	61	123	32	0	0	359
3 号	土 石 採 取 業		12,049	4,529	5,028	1,625	767	100	0
	そ の 他 の 鉱 業		3,432	195	375	345	355	1,107	1,055
	小 計		16,056	4,785	5,526	2,002	1,122	1,207	1,414
4 号	建 設 業		2,863,208	1,050,878	887,767	305,382	269,864	199,735	149,582
5 号	鉄 道 ・ 軌 道 ・ 水 運 ・ 航 空 業		314,042	17,297	37,046	31,258	45,357	97,208	85,876
	道 路 旅 客 運 送 業		515,109	19,899	60,702	60,034	118,860	209,665	45,949
	道 路 貨 物 運 送 業		1,526,643	116,358	424,763	305,247	333,122	232,047	115,106
	そ の 他 の 運 輸 交 通 業		21,040	1,781	5,414	2,667	1,821	5,256	4,101
6 号	小 計		2,376,834	155,335	527,925	399,206	499,160	544,176	251,032
7 号	貨 物 取 扱 業		179,942	17,251	38,040	25,055	35,802	47,233	16,561
8 号	工 業 的 業 種 計		14,476,996	2,412,298	3,030,049	1,642,792	2,036,932	2,542,062	2,812,863
9 号	農 業		115,994	38,001	41,014	15,167	11,553	9,609	650
	林 業		38,242	9,774	16,479	6,483	4,094	1,412	0
	小 計		154,236	47,775	57,493	21,650	15,647	11,021	650
10 号	畜 産 業		48,683	16,889	16,534	6,225	5,021	3,311	703
	水 産 業		30,286	8,366	12,386	3,844	3,087	2,603	0
	小 計		78,969	25,255	28,920	10,069	8,108	5,914	703
11 号	卸 売 業		3,406,888	874,475	948,592	376,732	386,264	385,788	435,037
	小 売 業		7,052,666	2,069,784	2,398,713	723,112	835,180	713,566	312,311
	理 美 容 業		437,237	318,865	87,853	12,346	9,138	4,028	5,007
	そ の 他 の 商 業		1,225,312	377,126	302,031	122,472	130,630	156,723	136,330
12 号	小 計		12,122,103	3,640,250	3,737,189	1,234,662	1,361,212	1,260,105	888,685
13 号	金 融 業		1,413,578	149,031	450,892	220,829	183,133	148,800	260,893
	広 告 ・ あ つ せ ん 業		382,035	143,251	87,689	30,397	34,095	38,031	48,572
	小 計		1,795,613	292,282	538,581	251,226	217,228	186,831	309,465
14 号	映 画 ・ 演 劇 業		97,245	16,332	19,840	12,971	20,578	15,687	11,837
15 号	通 信 業		640,867	111,081	46,849	15,473	41,834	151,508	274,122
16 号	教 育 ・ 研 究 業		3,898,307	363,696	830,110	673,000	629,044	557,262	845,195
17 号	医 療 保 健 業		3,610,227	676,563	452,771	151,796	242,539	790,798	1,295,760
	社 会 福 祉 施 設		3,380,208	371,881	1,127,238	682,099	790,482	363,673	44,835
	そ の 他 の 保 健 衛 生 業		79,195	14,224	21,820	14,949	17,587	8,120	2,495
	小 計		7,069,630	1,062,668	1,601,829	848,844	1,050,608	1,162,591	1,343,090
18 号	旅 館 業		527,506	68,512	135,302	73,453	82,273	106,918	61,048
	飲 食 店		3,144,949	1,015,175	1,259,000	465,030	270,820	86,354	48,570
	そ の 他 の 接 客 娛 楽 業		773,923	115,826	269,820	143,324	135,304	61,922	47,727
	小 計		4,446,378	1,199,513	1,664,122	681,807	488,397	255,194	157,345
19 号	清 掃 ・ と 畜 業		1,182,097	113,289	200,560	128,857	179,266	279,283	280,842
20 号	官 公 署		1,919,212	69,645	157,926	125,523	221,232	468,127	876,759
21 号	そ の 他 の 事 業		5,053,525	854,250	799,500	440,919	659,701	1,024,165	1,274,990
22 号	非 工 業 的 業 種 計		38,458,182	7,796,036	9,682,919	4,445,001	4,892,855	5,377,688	6,263,683
23 号	合 計		52,935,178	10,208,334	12,712,968	6,087,793	6,929,787	7,919,750	9,076,546

注：本表は平成 26 年経済センサス - 基礎調査（総務省統計局）より算出している。

4. 定期監督等実施状況・法違反状況（令和2年）

その1

業 種 事 項		定 期 監 督 等 実 施 事 業 場 数	同 違 反 事 業 場 数	同 違 反 事 業 場 比 率 (%)	違 反 状 況																	
					労 働 基 準 法																	
					3	4	5	6	15	16	17	18	20	23 ・ 24	26	32	32	34	35	35	36	
					条 均 等 待 遇	条 男 女 同 一 賃 金	条 強 制 労 働	条 中 間 搾 取	条 労 働 条 件 の 明 示	条 賠 償 予 定 の 禁 止	条 前 借 金 相 殺 の 禁 止	条 強 制 貯 金	条 解 雇 の 予 告	条 賃 金 不 払	条 休 業 手 当	条 労 働 時 間	条 労 働 年 少 時 者 間	条 休 憩 日	条 休 日	条 休 日	条 害 時 間	
1号	食 料 品 製 造 業	5,699	4,115	72.2					662	1			5	259	4	1,416	1	82	115			
	織 維 工 業	695	483	69.5					108					36	4	170	1	4	5			
	衣服その他の繊維製品製造業	1,032	682	66.1					128				2	94	6	210		2	11			
	木 材 ・ 木 製 品 製 造 業	1,093	845	77.3					98				4	54	1	192			8			
	家 具 ・ 装 備 品 製 造 業	513	407	79.3					57				1	31		134	1	1	8			
	パルプ・紙・紙加工品製造業	653	495	75.8					91					43		144		4	6			
	印 刷 ・ 製 本 業	921	740	80.3					145				1	68		335		7	12		3	
	化 学 工 業	2,475	1,712	69.2					249					124	2	494	1	13	10		9	
	窯業土石製品製造業	1,126	822	73.0		1			136				1	50		225		5	12			
	鉄 鋼 業	493	316	64.1					28					17		62		2	2			
	非 鉄 金 属 製 造 業	328	229	69.8					27					18	1	52		1	3		6	
	金 属 製 品 製 造 業	4,050	3,189	78.7					450			1	2	272	4	882		6	38		9	
	一 般 機 械 器 具 製 造 業	2,170	1,562	72.0					197				2	145	3	487		3	34			
	電 気 機 械 器 具 製 造 業	1,626	1,075	66.1					146					103	3	339	1	6	11			
	輸 送 用 機 械 等 製 造 業	1,753	1,156	65.9					125				2	86	1	250		1	15		3	
	電 気 ・ ガ ス ・ 水 道 業	221	73	33.0					8					1		17						
	そ の 他 の 製 造 業	3,144	2,401	76.4				1	469	1			3	175	5	865		47	34		6	
	小 計		27,992	20,302	72.5		1		1	3,124	2		1	23	1,576	34	6,274	5	184	324		36
2号	石 炭 鉱 業	2	2	100.0										1		2						
	土 石 採 取 業	156	113	72.4					19					2		33		6	4			
	そ の 他 の 鉱 業	11	7	63.6												1						
	小 計	169	122	72.2					19					3		36		6	4			
3号	土 木 工 事 業	8,908	4,820	54.1					211				1	118	3	455	2	15	46		6	
	建 築 工 事 業	25,482	17,337	68.0					367			2	7	239	4	702	1	7	118			
	そ の 他 の 建 設 業	6,040	3,793	62.8		1			236				2	154	5	493		2	80			
	小 計	40,430	25,950	64.2		1			814			2	10	511	12	1,650	3	24	244		6	
4号	鉄道・軌道・水運・航空業	135	57	42.2					4					2		16		2				
	道路旅客運送業	644	478	74.2					75	3			2	67	2	205		44	9			
	道路貨物運送業	3,993	2,983	74.7					487	1		1	5	225	4	1,534	2	401	122			
	そ の 他 の 運 輸 交 通 業	31	21	67.7					2					3	1	13			1			
	小 計	4,803	3,539	73.7					568	4		1	7	297	7	1,768	2	447	132			
5号	陸 上 貨 物 取 扱 業	458	292	63.8					21					22	3	116		9	4			
	港 湾 運 送 業	129	76	58.9					4					2		19			2			
	小 計	587	368	62.7					25					24	3	135		9	6			
1 ～ 5 号 計		73,981	50,281	68.0		2		1	4,550	6		4	40	2,411	56	9,863	10	670	710		42	
6号	農 業	550	433	78.7					108					80	9							
	林 業	693	393	56.7					39					24		50			7			
	小 計	1,243	826	66.5					147					104	9	50			7			
7号	畜 産 業	269	213	79.2					34					23								
	水 産 業	145	91	62.8					25					11	1							
	小 計	414	304	73.4					59					34	1							
8号	卸 売 業	3,791	2,749	72.5		1			602			2	9	227	1	885		36	59			
	小 売 業	10,897	7,799	71.6		1			1,725			1	22	498	10	2,304	15	474	469	1	6	
	理 美 容 業	982	651	66.3					155					66	2	111		33	8			
	そ の 他 の 商 業	1,436	953	66.4					148			1	1	87	2	312		18	25			
	小 計	17,106	12,152	71.0		2			2,630			4	32	878	15	3,612	15	561	561	1	6	
9号	金 融 業	568	246	43.3					35				3	35		62		8	1			
	広 告 ・ あ つ せ ん 業	479	310	64.7					75					26		150		5	12			
	小 計	1,047	556	53.1					110				3	61		212		13	13			
10号	映 画 ・ 演 劇 業	112	84	75.0					25					5		40			5			
11号	通 信 業	261	75	28.7					9					10		21		1	2			
12号	教 育 ・ 研 究 業	1,556	1,135	72.9					197	1	1		4	112	6	455		46	39			
13号	医 療 保 健 業	943	691	73.3					109				10	59	1	256		48	18			
	社 会 福 祉 施 設	4,699	3,517	74.8					369				7	314	6	1,027	1	163	63			
	そ の 他 の 保 健 衛 生 業	188	143	76.1					31				1	14		55		5	6			
	小 計	5,830	4,351	74.6					509				18	387	7	1,338	1	216	87			
14号	旅 館 業	1,434	1,126	78.5					299				6	90	5	420	1	48	95			
	飲 食 店	4,616	3,552	76.9					1,302	1			6	284	11	1,153	17	276	152	2		
	そ の 他 の 接 客 娯 楽 業	850	628	73.9					110				2	43		241		18	18			
	小 計	6,900	5,306	76.9					1,711	1			14	417	16	1,814	18	342	265	2		
15号	清 掃 ・ と 畜 業	2,198	1,607	73.1					259	1		1	4	109	1	563	2	19	84			
16号	官 公 署	20	2	10.0										1								
17号	派 遣 業	469	278	59.3					29	1			3	20	3	52		3	6			
	そ の 他 の 事 業	5,180	3,378	65.2					582				20	377	7	1,473		90	106			
	小 計	5,649	3,656	64.7					611	1			23	397	10	1,525		93	112			
6 ～ 17 号 計		42,336	30,054	71.0		2			6,267	4	1	5	98	2,515	65	9,630	36	1,291	1,175	3	6	
合 計		116,317	80,335	69.1		4		1	10,817	10	1	9	138	4,926	121	19,493	46	1,961	1,885	3	48	

※ 本表の労働基準関係法令の条文表記については、枝番号を特記している場合を除き、すべての枝番号を含む。

業 種		事 項		違 反 状 況																			
				法 準 基 働 労																			
				36	37	39	56	61	62	64	63・64	65	66	89	91	95	96	96	104	106	107	108	109
				条上	条割	条年	条最	条深	条就	条就	3・64	条坑	条産	条時	条就	条制	条寄	条寄	条の	条寄	条法	条労	条賃
		限	増	次	低	年	業	業	2	産	日	業	裁	宿	宿	2	宿	令	働	金	録		
		規	賃	有	給	少	少	少	内	後	外	業	規	規	含	安	衛	舎	等	者	台	保	
		制	金	暇	給	者	者	者	働	後	産	特	則	限	則	全	生	届	取	務	簿	存	
1号	食料品製造業	42	993	176									554		17	19	3	22		229	55	465	18
	繊維工業業		113	12									72		2	1		1		14	16	67	1
	衣服その他の繊維製品製造業	2	181	45									92		11	22	4	11		27	16	97	7
	木材・木製品製造業	2	157	30									79			1				42	13	70	2
	家具・装備品製造業	1	91	13								1	34							7	5	34	1
	パルプ・紙・紙加工品製造業	2	104	11									66			1				21	5	37	2
	印刷・製本業	6	242	37									103			1				33	16	105	2
	化学工業業	12	336	67									250		2	3		2		79	19	142	4
	窯業土石製品製造業	8	171	26			1						85	1	2	1		1		19	6	76	
	鉄鋼業	2	51	7									30		1			1		13	2	16	
	非鉄金属製造業	1	47	5									29		2	2	1	2		9	3	18	
	金属製品製造業	33	599	113			1						333		2	1	1	2		138	28	199	7
	一般機械器具製造業	18	352	49									213			2		1		60	12	114	1
	電気機械器具製造業	9	243	43									153		4	3		3		49	18	61	
	輸送用機械等製造業	8	200	47									104		8	2		1		43	3	38	1
	電気・ガス・水道業	1	24	3									13							3		6	
その他の製造業	19	626	123					1				288	1	1			1		109	41	381	4	
小計		166	4,530	807			2	2				2,498	2	52	59	9	48		895	258	1,926	50	
2号	石炭鉱業											2											
	土石採取業	2	27	6								9								4		3	
	その他の鉱業		2																				
	小計	2	29	6									11							4		3	
3号	土木工事業		435	89	1	1	2					184			10	4		7		37	23	213	
	建築工事業		667	176			6					231			4	6	1	8		70	38	418	8
	その他の建設業		466	106			3					240			1	2		2		34	16	255	5
	小計		1,568	371	1	1	11					655			15	12	1	17		141	77	886	13
4号	鉄道・軌道・水運・航空業		9	1								5								4		5	
	道路旅客運送業	3	148	49								93	2							26	3	129	3
	道路貨物運送業	18	737	266								459	1	1				2		164	25	793	19
	その他の運輸交通業		3	2								4								6		3	
	小計	21	897	318								561	3	1				2		200	28	930	22
5号	陸上貨物取扱業	10	53	10								45								19	6	27	1
	港湾運送業	2	6	1								7								9	1	9	
	小計	12	59	11								52								28	7	36	1
1～5号計		201	7,083	1,513	1	1	13	2				3,777	5	68	71	10	67		1,268	370	3,781	86	
6号	農林業		5	27								60		4	4	2	4			8	9	38	6
	林業	1	51	10								24								4	5	43	
	小計	1	56	37								84		4	4	2	4			12	14	81	6
7号	畜産業		8	14								23		2	1		1			7	3	25	1
	水産業		5	7	1							7								1	6	24	1
小計			13	21	1							30		2	1		1			8	9	49	2
8号	卸売業	33	883	174		1						466		2	1		2			121	41	673	7
	小売業	61	2,418	527	1	18					2	1,351	2	1			2			336	146	1,489	39
	理美容業	2	176	23								53								10	15	183	2
	その他の商業	20	283	62								144								60	14	172	2
	小計	116	3,760	786	1	19					2	2,014	2	3	1		4			527	216	2,517	50
9号	金融業	4	92	10								41								31		34	
	広告・あっせん業	6	105	29								43	1							17	4	80	1
	小計	10	197	39								84	1							48	4	114	1
10号	映画・演劇業	5	33	7	3							19								3	1	30	
11号	通信業	1	16	3								10								5		8	
12号	教育・研究業	28	397	83								251								49	11	291	1
13号	医療保健業	9	291	55								119								42	11	135	2
	社会福祉施設	14	1,295	259		1						634				1				145	33	593	2
	その他の保健衛生業	1	50	13								30								7	4	29	2
	小計	24	1,636	327		1						783				1				194	48	757	6
14号	旅館業	19	462	71		1						218								30	23	224	3
	飲食店	42	1,285	224		33	2					724								106	143	924	27
	その他の接客娯楽業	10	189	44								149		1	1					31	8	142	1
	小計	71	1,936	339		34	2					1,091		1	1					167	174	1,290	31
15号	清掃・と畜業	10	419	112								304	2				1			70	19	300	6
16号	官公署		1							1													
17号	派遣業	8	75	23								36								7	3	31	
	その他の事業	117	1,079	196		1						605	1							118	39	644	8
	小計	125	1,154	219		1						641	1							125	42	675	8
6～17号計		391	9,618	1,973	5	55	2			1	2	5,311	6	10	8	2	10		1,208	538	6,112	111	
合 計		592	16,701	3,496	6	56	15	2		1	2	9,088	11	78	79	12	77		2,476	908	9,893	197	

業 種		事 項		違 反 状 況																			
				労基則			賃確法	最賃法	安 全 衛 生 法														
				5	24	24	3	4	10	11	12	13	14	15	17	20							
				条	条	条										19	25						
				項	6	7	条	条	条	条	条	条	条	条	条	条	条						
明 示 内 容 の 相 違		労働者からの意見聴取	年次有給休暇管理簿	貯蓄金保全措置	最賃効力	総衛生管理 安理 全者	安全 管理 者	衛生 管理 者	産業 医	作業 主 任 者	統衛生 責任 全者	安委 員 衛 生 等	(安全基準)	労働安全衛生規則	圧力容器安全規則	クレーン規則	安全 全 ド 規 則	(衛生基準)	労働安全衛生規則	有機溶剤 中 毒 規 則	鉛中毒 予 防 規 則		
1号	食 料 品 製 造 業	3	5	322		285	1	85	356	52	141		202	1,347	1,319	17	56		106	26	19		
	織 維 工 業			39		69		1	19		6		10	75	71		7		8	1	6		
	衣服その他の繊維製品製造業			84		87		8	44	7	10		13	37	36		2		8	1	5		
	木 材 ・ 木 製 品 製 造 業			80		32		2	44	2	199		11	463	461		16		67	5	34		
	家 具 ・ 装 備 品 製 造 業			33		21		2	24	1	140		5	217	214		7		70	1	52		
	パルプ・紙・紙加工品製造業			31		42		6	38	5	19		13	226	223		11		19	2	14		
	印 刷 ・ 製 本 業			50		41		15	51	9	82		31	147	145	1	6		119	1	107		
	化 学 工 業			73		78		25	111	16	172		53	561	538	5	43		290	17	188		
	窯業土石製品製造業			56		30		3	48	2	35		4	333	320	1	32		71	11	14		
	鉄 鋼 製 造 業			9		5			14	1	27		14	153	143		27		71	8	27		
	非 鉄 金 属 製 造 業			5		6		2	11	2	20		7	98	95		9		38	4	7		
	金 属 製 品 製 造 業			209		97		35	203	18	504		76	1,420	1,340		227		763	41	266		
	一 般 機 械 器 具 製 造 業			70		67		20	109	25	185		56	518	494		61		342	15	144		
	電 気 機 械 器 具 製 造 業		1	77		92		12	51	13	117		44	197	188	1	26		162	8	94		
	輸 送 用 機 械 等 製 造 業			83		34	1	9	49	9	132		40	432	412	1	43		223	9	98		
	電 気 ・ ガ ス ・ 水 道 業			3		1		1	5	1	5		1	5	5				7		2		
	そ の 他 の 製 造 業		1	275		175		19	141	13	314		46	473	454		56		482	31	309		
	小 計		3	7	1,499		1,162	2	245	1,318	176	2,108		626	6,702	6,458	26	629		2,846	181	1,386	
2号	石 炭 鉱 業																						
	土 石 採 取 業			6					4		7	1	61	60			3		5	1	1		
	そ の 他 の 鉱 業					1					1		1	1				1					
	小 計			6		1			4		8		1	62	61		3		6	1	1		
3号	土 木 工 事 業	3	2	146		24	1	6	58	7	170		15	2,317	2,168		230		129	21	2		
	建 築 工 事 業	3	1	275		43		11	85	13	1,270		27	8,928	8,689		310	4	623	99	81		
	そ の 他 の 建 設 業	1	2	167		19		7	30	6	210		19	1,803	1,720		103		246	24	38		
	小 計	7	5	588		86	1	24	173	26	1,650		61	13,048	12,577		643	4	998	144	121		
4号	鉄道・軌道・水運・航空業			2					8		1		4	9	9				1		1		
	道 路 旅 客 運 送 業		2	56		61	4	18	37	4	1		37	9	8		1		5		4		
	道 路 貨 物 運 送 業	1		289		85	5	45	236	60	28		92	425	398		40		11	1	5		
	そ の 他 の 運 輸 交 通 業			1			1	1	6		1		1	3	2		1						
	小 計	1	2	348		146	10	64	287	64	31		134	446	417		42		17	1	10		
5号	陸 上 貨 物 取 扱 業	1		13		3	3	15	32	10	9		25	84	82		3						
	港 湾 運 送 業			3					1		3		2	35	34		3						
	小 計	1		16		3	3	16	32	10	12		27	119	116		6						
1 ～ 5 号 計		12	14	2,457		1,398	16	349	1,814	276	3,809		849	20,377	19,629	26	1,323	4	3,867	327	1,518		
6号	農 業			45		44			19	5	3		5	139	136		9		5	3			
	林 業			28		1		1	11	1	11			233	232		2		5	3	1		
	小 計			73		45		1	30	6	14		5	372	368		11		10	6	1		
7号	畜 産 業	1		32		14			19	1	3		6	82	82		2		6	5			
	水 産 業			8		2			5		1			20	18		2		3	1	1		
	小 計	1		40		16			24	1	4		6	102	100		4		9	6	1		
8号	卸 売 業			253		177		3	149	24	28		79	319	312		13		21	1	10		
	小 売 業		5	858		594		13	338	43	79		129	323	321		8		87	6	52		
	理 美 容 業			90		70			6														
	そ の 他 の 商 業			71		34			57	6	22		39	142	133		12		17	2	8		
	小 計		5	1,272		875		16	550	73	129		247	784	766		33		125	9	70		
9号	金 融 業		2	12		4			14	2			16	2	2								
	広 告 ・ あ つ せ ん 業			35		14			22	2			18	7	7				1	1			
	小 計		2	47		18			36	4			34	9	9				1	1			
10号	映 画 ・ 演 劇 業			14		1			6	4			5	3	3								
11号	通 信 業			2		1		4	5	3			7	4	4								
12号	教 育 ・ 研 究 業			131		26			101	29	3		97	25	23	1	1		19	2	10		
13号	医 療 保 健 業	1		56		35	1		45	6	12		49	4	4				19	2	5		
	社 会 福 祉 施 設		2	233		246			272	42	1		122	31	31				3	1	1		
	そ の 他 の 保 健 衛 生 業			15		8			14	1	1		9						5	1	2		
	小 計	1	2	304		289	1		331	49	14		180	35	35				27	4	8		
14号	旅 館 業			137		154		10	55	13	1		37	20	20				2				
	飲 食 業			521		407			111	13	1		27	73	73		1		4	4			
	そ の 他 の 接 客 娯 楽 業			60		43		10	55	5	4		19	51	51		1		10	5	3		
	小 計			718		604		20	221	31	6		83	144	144		2		16	9	3		
15号	清 掃 ・ と 畜 業			139		76	7	37	151	29	27		63	379	367	1	18		41	13	7		
16号	官 公 署													1	1								
17号	派 遣 業	1		9		6			61	17			41	4	4				1		1		
	そ の 他 の 事 業	2	5	237		119	1		254	68	19		178	193	189		6		32	5	12		
	小 計	3	5	246		125	1		315	85	19		219	197	193		6		33	5	13		
6 ～ 17 号 計		5	14	2,986		2,076	9	78	1,770	314	216		946	2,055	2,013	2	75		281	55	113		
合 計		17	28	5,443		3,474	25	427	3,584	590	4,025		1,795	22,432	21,642	28	1,398	4	4,148	382	1,631		

業 種		造 反 状 況																		
		法 生 衛 全 安 働 労																		
		20 30 31 32 33 37 38 42 44 45 55 57																		
		25 34 40 43 44 条 の 2 条																		

業 種 事 項		違 反 状 況																				
		労 働 安 全 衛 生 法																				
		59	61	65										66								
		条 ・ 60	条 就 業 制 限	条										66 条 の 6								
		安 全 衛 生 教 育	業 制 限	(作業 環境 測定)	労働 安全 衛生 規則	有予 機 防 溶 剤 規 中 毒 則	鉛 中 毒 予 防 規 則	特 障 定 害 化 予 学 防 物 規 質 則	石 綿 障 害 予 防 規 則	電 障 害 防 止 規 線 則	酸 防 素 止 欠 乏 規 症 等 則	事 基 務 所 規 衛 生 則	粉 防 じ 止 ん 規 障 害 則	(健康 診断)	労働 安全 衛生 規則	有予 機 防 溶 剤 規 中 毒 則	鉛 中 毒 予 防 規 則	四 中 ア 毒 ル 予 キ 防 ル 規 鉛 則	特 障 定 害 化 予 学 防 物 規 質 則	石 綿 障 害 予 防 規 則	高安 全 衛 生 作 業 規 業 則	電 障 害 防 止 規 線 則
1号	食 料 品 製 造 業	102	48	78	2	29		8			44			1,178	1,165	10			3			
	織 維 工 業	3	2	9	1	8		1						145	145							
	衣服その他の繊維製品製造業	3	2	11		8		4						206	200	8			1			
	木 材 ・ 木 製 品 製 造 業	34	42	55	7	38		23					2	243	217	22			15			
	家 具 ・ 装 備 品 製 造 業	7	7	66	1	60		19						151	110	45			10			
	パルプ・紙・紙加工品製造業	10	7	19		16		2			1		1	128	122	5			1			
	印 刷 ・ 製 本 業	7	10	65		53		14						304	251	65			15			
	化 学 工 業	77	41	182	1	138	1	71			2		21	593	493	95	1		54			
	窯業土石製品製造業	54	41	68	3	13		9					47	240	227	7			6	1		
	鉄 鋼 業	27	12	64	5	23		14					43	73	57	13			9			
	非 鉄 金 属 製 造 業	24	12	34	3	13	1	5					16	62	52	9			3			
	金 属 製 品 製 造 業	352	179	351	8	190		163			1		103	1,099	926	126	1		120	1		1
	一 般 機 械 器 具 製 造 業	109	63	146	1	90		78					36	585	500	67			56			
	電気機械器具製造業	29	8	102	2	84		36		1	1		7	387	324	62	5		32			4
	輸送用機械等製造業	51	16	92	7	54		51					17	287	246	30	2		29			
	電気・ガス・水道業	1		3		1		1			1			24	21	1			4			
	そ の 他 の 製 造 業	82	63	370	2	317		262			3		10	917	717	174			157			
	小 計		972	553	1,715	43	1,135	2	761		1	53		303	6,622	5,773	739	9		515	2	
2号	石 炭 鉱 業																					
	土 石 採 取 業	4	2											27	27							
	そ の 他 の 鉱 業													2	2							
	小 計	4	2											29	29							
3号	土 木 工 事 業	87	114	13	8			1			4			409	407				1			1
	建 築 工 事 業	137	101	26		7		8			15		1	672	649	10	3		7	9		
	そ の 他 の 建 設 業	60	55	17		3		1			13			374	358	7			3	1		7
	小 計	284	270	56	8	10		10			32		1	1,455	1,414	17	3		11	10		8
4号	鉄道・軌道・水運・航空業	1	1	1		1								14	14							
	道 路 旅 客 運 送 業	1	1	3		3		1						150	150							
	道 路 貨 物 運 送 業	23	38	7	1	4		4			2			1,052	1,045	2			2			1
	そ の 他 の 運 輸 交 通 業													7	7							
	小 計	25	40	11	1	8		5			2			1,223	1,216	2			2			1
5号	陸 上 貨 物 取 扱 業	1	6	4		2		1					1	88	87	1						
	港 湾 運 送 業	1	3											15	15							
	小 計	2	9	4		2		1					1	103	102	1						
1 ～ 5 号 計		1,287	874	1,786	52	1,155	2	777		1	87		305	9,432	8,534	759	12		528	12		14
6号	農 業	14	32	2							2			147	147							
	林 業	27	4											83	83							
	小 計	41	36	2							2			230	230							
7号	畜 産 業	8	22	3		2					1			64	62	2						
	水 産 業	5	3	2		1					1			17	17							
	小 計	13	25	5		3					2			81	79	2						
8号	卸 売 業	24	65	11	1	9		5						997	991	4			2			
	小 売 業	30	30	43		39		25					1	2,876	2,845	24			16	1		
	理 美 容 業													284	284							
	そ の 他 の 商 業	8	12	7		6		4					1	352	346	5			3			
	小 計	62	107	61	1	54		34					2	4,509	4,466	33			21	1		
9号	金 融 業	1												72	71							
	広 告 ・ あ つ せ ン 業													133	133							
	小 計	1												205	204							
10号	映 画 ・ 演 劇 業													37	37							
11号	通 信 業													20	20							
12号	教 育 ・ 研 究 業	3		11		9		8						357	348	9			6			1
13号	医 療 保 健 業			1		1								166	158	4						9
	社 会 福 祉 施 設	5	1											1,216	1,214							
	そ の 他 の 保 健 衛 生 業	1												56	54	1						
	小 計	6	1	1		1								1,438	1,426	5						9
14号	旅 館 業	1	2											452	452							
	飲 食 店	4	1											1,284	1,284							
	そ の 他 の 接 客 娯 楽 業	14	2	3		2						1		248	246	1					1	
	小 計	19	5	3		2						1		1,984	1,982	1						1
15号	清 掃 ・ と 畜 業	35	37	15		6		5			4		5	507	502	2			2	1		
16号	官 公 署																					
17号	派 遣 業	1		1		1		1						101	100	1			1			
	そ の 他 の 事 業	9	19	14		10		4			3	1	1	1,252	1,243	4			2			
	小 計	10	19	15		11		5			3	1	1	1,353	1,343	5			3			
6 ～ 17 号 計		190	230	113	1	86		52			11	1	9	10,721	10,637	57			32	2	1	10
合 計		1,477	1,104	1,899	53	1,241	2	829		1	98	1	314	20,153	19,171	816	12		560	14	1	24

業 種		違 反 状 況												
		労働安全衛生法					安衛則		じん肺法			派遣法特例		
		66 条の 8 の 6 除	66 条の 8 の 2 面	66 条の 8 の 3 時 間 把 握	66 条の 10 把 心 理 的 な 負 担 の 程 度 を 検 査 す	88 条 の 10 把 心 理 的 な 負 担 の 程 度 を 検 査 す	3 52 項 条 の 2 長 時 間 労 働 者 へ の 通 知	7 条 就 業 時 健 康 診 断	8 条 定 期 健 康 診 断	9 条 定 期 外 健 康 診 断	44 条 労 働 基 準 法	45 条 の 47 条 労 働 安 全 衛 生 法 等		
		業 種	業 種	業 種	業 種	業 種	業 種	業 種	業 種	業 種	業 種	業 種	業 種	
1号	食 料 品 製 造 業			34	222	8	17	27		3		1	25	
	織 維 工 業			2	29	1	2	1					1	
	衣服その他の繊維製品製造業			3	46	1		2					2	
	木 材 ・ 木 製 品 製 造 業			8	50		1	5		1			4	
	家 具 ・ 装 備 品 製 造 業			2	19			1					1	
	パルプ・紙・紙加工品製造業			1	23	1	1			1				
	印 刷 ・ 製 本 業			7	36	2	1	5						
	化 学 工 業			12	64	1	25	6		11		1	9	
	窯業土石製品製造業			1	48			1	5	28		1	6	
	鉄 鋼 業			2	10		3	1	2	9				
	非 鉄 金 属 製 造 業			2	9		1	2		5			4	
	金 属 製 品 製 造 業			19	108	1	24	8	30	185		1	11	
	一 般 機 械 器 具 製 造 業			12	56	2	10	6	11	65		1	7	
	電 気 機 械 器 具 製 造 業			17	43	1	18	9	4	12		1	5	
2号	輸 送 用 機 械 等 製 造 業			9	27	3	11	9	6	33		1	12	
	電 気 ・ ガ ス ・ 水 道 業			2	5		1							
	そ の 他 の 製 造 業			16	188	4	11	7	4	23		1	5	
	小 計			149	983	25	126	90	62	376		8	92	
	石 炭 鉱 業													
	土 石 採 取 業			1	3		1		1	2				
	そ の 他 の 鉱 業													
	小 計			1	3		1		1	2				
	土 木 工 事 業			17	179		42	10		1		3	3	
	建 築 工 事 業			30	308	3	260	12	3	13		1	8	
	そ の 他 の 建 設 業	1		12	145	1	24	11	1	5		2	5	
	小 計	1		59	632	4	326	33	4	19		6	16	
	4号	鉄道・軌道・水運・航空業				11								
		道 路 旅 客 運 送 業			11	39	1		7					
道 路 貨 物 運 送 業				122	228	6	3	88	1	1		2	1	
そ の 他 の 運 輸 交 通 業					2									
5号	小 計			133	280	7	3	95	1	1		2	1	
	陸 上 貨 物 取 扱 業			6	27			3				1	4	
	港 湾 運 送 業				8									
	小 計			6	35			3				1	4	
1 ～ 5 号 計		1		348	1,933	36	456	221	68	398		17	113	
6号	農 業			4	37	1		3					1	
	林 業			2	46		4							
	小 計			6	83	1	4	3					1	
7号	畜 産 業			3	15			2					1	
	水 産 業			2	15			2					1	
	小 計			5	30			4					2	
8号	卸 売 業			14	415	4	3	4	1	2		1	3	
	小 売 業			56	806	8	4	33		3		2	3	
	理 美 容 業			3	70									
	そ の 他 の 商 業			10	101	3		5		2		1	3	
9号	小 計			83	1,392	15	7	42	1	7		4	9	
	金 融 業				50									
	広 告 ・ あ つ せ ん 業			1	63									
10号	小 計			1	113									
	映 画 ・ 演 劇 業			2	23			2						
	通 信 業			1	11			1						
12号	教 育 ・ 研 究 業			20	278	5	3	11				1	1	
	医 療 保 健 業			8	86	1	2	2						
	社 会 福 祉 施 設			24	428	7		5					2	
	そ の 他 の 保 健 衛 生 業			2	18									
13号	小 計			34	532	8	2	7					2	
	旅 館 業			15	97	4		9						
	飲 食 店			36	387	4		17						
14号	そ の 他 の 接 客 娯 楽 業			3	63	4	1	1						
	小 計			54	547	12	1	27						
	清 掃 ・ と 畜 業			5	195	9	1	2	1	5			5	
16号	官 公 署													
	派 遣 業			4	22	4		2						
	そ の 他 の 事 業			55	448	5	3	29		1		1	5	
17号	小 計			59	470	9	3	31		1		1	5	
	6 ～ 17 号 計			270	3,674	59	21	130	2	13		6	25	
	合 計	1		618	5,607	95	477	351	70	411		23	138	

5. 申告処理状況（家内労働法関係を除く。）（令和2年）

業 種 \ 事 項		要処理申告事業場数			監督 実 施 事 業 場 数 (D)	同 違 反 事 業 場 数 (E)	同 違 反 事 業 場 比 率 $\left(\frac{E}{D}\right)$ (%)	完 結 事 業 場 数 (F)	完 結 率 $\left(\frac{F}{C}\right)$ (%)	主 要 事 項 別 被 申 告 事 業 場 数											
		前 年 か ら の 繰 越 件 数 (A)	当 年 受 理 件 数 (B)	計 (A+B) (C)						基 準 法						最 低 賃 金 法	労働安全衛生法			じ ん の 肺	
										均 等 待 遇	男 女 同 一 賃 金	賃 金 払 雇	解 雇	労働時間等			そ の 他	安 全	衛 生		そ の 他
														一 般 者	年 少						
1号	食 料 品 製 造 業	96	392	488	352	246	69.9	429	87.9			302	63	5		71	20	5	2	1	
	織 維 工 業	7	25	32	28	17	60.7	30	93.8			18	7	1		2	7	1			
	衣服その他の繊維製品製造業	24	73	97	70	53	75.7	80	82.5			60	4	4		9	16		1		
	木材・木製品製造業	6	36	42	35	29	82.9	40	95.2			22	10			9	4	1	1		
	家具・装備品製造業	1	22	23	18	11	61.1	23	100.0			20	3			1	3				
	パルプ・紙・紙加工品製造業	9	30	39	27	20	74.1	38	97.4			19	5	1		9	3	1			
	印 刷 ・ 製 本 業	15	61	76	53	43	81.1	68	89.5			51	12			10	4			1	
	化 学 工 業	23	116	139	108	78	72.2	124	89.2			84	20	7		17	8	3	5		
	窯業土石製品製造業	7	44	51	37	25	67.6	47	92.2			24	7	3		15	1		1	1	
	鉄 鋼 業	2	20	22	18	12	66.7	21	95.5			10	5	1		4					
	非鉄金属製造業	2	9	11	8	2	25.0	10	90.9			7	1					1			
	金属製品製造業	33	235	268	226	146	64.6	242	90.3			152	53	5		56	12	11	6	1	2
	一般機械器具製造業	27	128	155	120	78	65.0	136	87.7			85	26			21	6	1	2		
	電気機械器具製造業	40	114	154	105	81	77.1	134	87.0			88	15	4		25	10	1	5		
	輸送用機械等製造業	23	139	162	133	86	64.7	148	91.4		1	97	21	4		31	7	1	3	1	
	電気・ガス・水道業	1	6	7	4	3	75.0	6	85.7			4				1			1		
	そ の 他 の 製 造 業	87	333	420	307	209	68.1	382	91.0	1	1	258	61	9		48	34	1	4		
	小 計	403	1,783	2,186	1,649	1,139	69.1	1,958	89.6	1	2	1,301	313	44		329	135	27	31	5	2
2号	石 炭 鉱 業																				
	土 石 採 取 業		14	14	12	4	33.3	13	92.9			9	3			2			1		
	そ の 他 の 鉱 業		2	2	2	1	50.0	2	100.0			1	1								
	小 計		16	16	14	5	35.7	15	93.8			10	4			2			1		
3号	土 木 工 事 業	120	599	719	522	327	62.6	648	90.1			488	103	6		60	29	4	3	1	1
	建 築 工 事 業	225	1,194	1,419	990	611	61.7	1,256	88.5	1		1,054	174	9		105	66	5	6	7	
	そ の 他 の 建 設 業	192	1,154	1,346	967	584	60.4	1,179	87.6			1,017	163	13		97	86	6	4	2	
	小 計	537	2,947	3,484	2,479	1,522	61.4	3,083	88.5	1		2,559	440	28		262	181	15	13	10	1
4号	鉄道・軌道・水運・航空業	13	22	35	19	9	47.4	33	94.3			16	6			4					
	道 路 旅 客 運 送 業	81	502	583	427	287	67.2	512	87.8		1	374	55	19		104	100	4	9	3	
	道 路 貨 物 運 送 業	211	1,382	1,593	1,207	783	64.9	1,400	87.9			1,147	179	52		217	95	15	8	2	
	そ の 他 の 運 輸 交 通 業	4	34	38	24	14	58.3	30	78.9			30	4			6	3		1		
	小 計	309	1,940	2,249	1,677	1,093	65.2	1,975	87.8		1	1,567	244	71		331	198	19	18	5	
5号	陸 上 貨 物 取 扱 業	15	107	122	90	68	75.6	109	89.3			76	9	5		21	5	2	4		
	港 湾 運 送 業		8	8	7	7	100.0	8	100.0			6	1			2					
	小 計	15	115	130	97	75	77.3	117	90.0			82	10	5		23	5	2	4		
1 ～ 5 号 計		1,264	6,801	8,065	5,916	3,834	64.8	7,148	88.6	2	3	5,519	1,011	148		947	519	63	67	20	3
6号	農 業	25	143	168	125	85	68.0	150	89.3			112	28			16	20	2			
	林 業	3	33	36	31	23	74.2	32	88.9			26	5	1		5	1	1		1	
	小 計	28	176	204	156	108	69.2	182	89.2			138	33	1		21	21	3		1	
7号	畜 産 業	12	54	66	53	33	62.3	61	92.4			40	8	3		6	11	1			
	水 産 業	6	20	26	20	9	45.0	24	92.3			14	5	2		2	3				
	小 計	18	74	92	73	42	57.5	85	92.4			54	13	5		8	14	1			
8号	商 業	679	3,424	4,103	2,950	2,046	69.4	3,650	89.0			2,736	604	85		461	270	11	35	4	
9号	金 融 ・ 広 告 業	64	348	412	296	195	65.9	371	90.0			300	55	7		49	24	2	1		
10号	映 画 ・ 演 劇 業	9	30	39	28	20	71.4	37	94.9			27	3			6	1				
11号	通 信 業	20	61	81	50	27	54.0	74	91.4			46	5	2		12	3				
12号	教 育 ・ 研 究 業	161	610	771	527	332	63.0	654	84.8			506	67	22		107	35	4	7	1	
13号	医 療 保 健 業	135	944	1,079	750	523	69.7	959	88.9			770	151	26		145	58	4	3		
	社 会 福 祉 施 設	322	1,560	1,882	1,371	879	64.1	1,659	88.2			1,254	206	46		257	83	3	14	3	
	そ の 他 の 保 健 衛 生 業	35	130	165	89	60	67.4	148	89.7			107	20	2		19	8			1	
	小 計	492	2,634	3,126	2,210	1,462	66.2	2,766	88.5			2,131	377	74		421	149	7	17	4	
14号	旅 館 業	88	587	675	488	334	68.4	581	86.1			477	121	15	1	70	43		1		
	飲 食 店	399	2,404	2,803	1,916	1,273	66.4	2,479	88.4	1		2,016	464	26	4	195	198	1	9		
	そ の 他 の 接 客 娯 楽 業	100	606	706	458	287	62.7	620	87.8			502	101	7		63	52	1		1	
	小 計	587	3,597	4,184	2,862	1,894	66.2	3,680	88.0	1		2,995	686	48	5	328	293	2	10	1	
15号	清 掃 ・ と 畜 業	91	652	743	562	339	60.3	670	90.2	1		503	122	7		108	39	7	5	1	
16号	官 公 署	2	8	10	9	5	55.6	9	90.0			5				1	2				
17号	派 遣 業	140	1,136	1,276	910	481	52.9	1,183	92.7			893	184	7		184	42	1	11	2	
	そ の 他 の 事 業	399	2,063	2,462	1,761	1,153	65.5	2,206	89.6		1	1,727	302	32		301	143	7	17	2	
	小 計	539	3,199	3,738	2,671	1,634	61.2	3,389	90.7		1	2,620	486	39		485	185	8	28	4	
6 ～ 17 号 計		2,690	14,813	17,503	12,394	8,104	65.4	15,567	88.9	2	1	12,061	2,451	290	5	2,007	1,036	45	103	16	
合 計		3,954	21,614	25,568	18,310	11,938	65.2	22,715	88.8	4	4	17,580	3,462	438	5	2,954	1,555	108	170	36	3
主要事項別違反事業場数												8,904	1,364	227	3	1,569	665	52	113	13	

6. 再監督実施状況（令和2年）

業 種 \ 事 項		再監督実施事業場数	完全是正事業場数	完全是正率（％）
1号	食料品製造業	514	195	37.9
	繊維工業	63	20	31.7
	衣服その他の繊維製品製造業	68	34	50.0
	木材・木製品製造業	194	66	34.0
	家具・装備品製造業	165	58	35.2
	パルプ・紙・紙加工品製造業	86	43	50.0
	印刷・製本業	172	42	24.4
	化学工業	299	117	39.1
	窯業土石製品製造業	123	48	39.0
	鉄鋼業	87	32	36.8
	非鉄金属製造業	43	13	30.2
	金属製品製造業	998	353	35.4
	一般機械器具製造業	327	129	39.4
	電気機械器具製造業	197	81	41.1
	輸送用機械等製造業	197	79	40.1
2号	電気・ガス・水道業	6	6	100.0
	その他の製造業	532	187	35.2
	小計	4,071	1,503	36.9
	炭鉱業			
3号	土石採取業	16	4	25.0
	その他の鉱業			
	小計	16	4	25.0
	土木工事業	211	136	64.5
4号	建築工事業	1,641	1,174	71.5
	その他の建設業	398	272	68.3
	小計	2,250	1,582	70.3
	鉄道・軌道・水運・航空業	8	4	50.0
5号	道路旅客運送業	136	46	33.8
	道路貨物運送業	508	177	34.8
	その他の運輸交通業	6		
	小計	658	227	34.5
6号	陸上貨物取扱業	29	13	44.8
	港湾運送業	5	2	40.0
	小計	34	15	44.1
	1～5号計	7,029	3,331	47.4
7号	農林業	57	25	43.9
	畜産業	24	12	50.0
	水産業	34	13	38.2
	小計	7	3	42.9
8号	卸売業	41	16	39.0
	小売業	438	168	38.4
	理美容業	759	282	37.2
	その他の商業	44	18	40.9
9号	小計	142	57	40.1
	金融業	1,383	525	38.0
	広告・あっせん業	63	38	60.3
	小計	48	14	29.2
10号	映画・演劇業	111	52	46.8
11号	通信業	15	5	33.3
12号	教育・研究業	18	8	44.4
13号	医療保健業	222	82	36.9
	社会福祉施設	222	88	39.6
	その他の保健衛生業	380	180	47.4
	小計	11	6	54.5
14号	旅館業	613	274	44.7
	飲食店	173	57	32.9
	その他の接客娯楽業	482	192	39.8
	小計	74	29	39.2
15号	清掃・と畜業	729	278	38.1
16号	官公署	163	73	44.8
17号	派遣業	3	1	33.3
	その他の事業	64	22	34.4
	小計	534	217	40.6
	6～17号計	598	239	40.0
合計		3,977	1,590	40.0
合 計		11,006	4,921	44.7

7. 使用停止等命令処分等実施状況（令和2年）

業 種		事 項	使用停止等処分事業場数	緊急措置命令事業場数
1号	食料品製造業		215	
	繊維工業		17	
	衣服その他の繊維製品製造業		10	
	木材・木製品製造業		114	
	家具・装備品製造業		83	
	パルプ・紙・紙加工品製造業		51	
	印刷・製本業		20	
	化学工業		118	
	窯業土石製品製造業		64	
	鉄鋼業		24	
	非鉄金属製造業		18	
	金属製品製造業		309	
	一般機械器具製造業		82	
	電気機械器具製造業		41	
	輸送用機械等製造業		59	
	電気・ガス・水道業			
	その他の製造業		114	
	小計		1,339	
2号	石炭鉱採掘業			
	土石の他の鉱業		13	
	小計		13	
3号	土木工事業		205	
	建築工事業		2,484	
	その他の建設業		304	
	小計		2,993	
4号	鉄道・軌道・水運・航空業			
	道路旅客運送業		2	
	道路貨物運送業		27	
	その他の運輸交通業			
	小計		29	
5号	陸上貨物取扱業		2	
	港湾運送業		1	
	小計		3	
1～5号計			4,377	
6号	農林業		16	
			6	
	小計		22	
7号	畜産業		15	
	水産業		2	
	小計		17	
8号	卸売業		54	
	小売業		38	
	理美容業			
	その他の商業		17	
	小計		109	
9号	金融業			
	広告・あっせん業			
	小計			
10号	映画・演劇業			
11号	通信業		1	
12号	教育・研究業		3	
13号	医療保健業		1	
	社会福祉施設		1	
	その他の保健衛生業			
	小計		2	
14号	旅館業		3	
	飲食店業		3	
	その他の接客娯楽業		6	
	小計		12	
15号	清掃・と畜業		38	
16号	官公署			
17号	派遣業		1	
	その他の事業業		22	
	小計		23	
6～17号計			227	
合 計			4,604	

8. 家内労働監督実施状況及び措置状況（令和2年）

事業種別	定期監督実施営業所数	定期違反営業所数		同違反営業所比率(%)	違反営業所比率(%)		違反営業所比率(%)		違反営業所比率(%)		違反営業所比率(%)		違反営業所比率(%)		違反営業所比率(%)		違反営業所比率(%)		違反営業所比率(%)		違反営業所比率(%)		違反営業所比率(%)		違反営業所比率(%)		違反営業所比率(%)		違反営業所比率(%)		違反営業所比率(%)		違反営業所比率(%)		違反営業所比率(%)		違反営業所比率(%)		違反営業所比率(%)		違反営業所比率(%)		違反営業所比率(%)		違反営業所比率(%)		違反営業所比率(%)		違反営業所比率(%)		違反営業所比率(%)		違反営業所比率(%)		違反営業所比率(%)		違反営業所比率(%)		違反営業所比率(%)		違反営業所比率(%)		違反営業所比率(%)		違反営業所比率(%)		違反営業所比率(%)		違反営業所比率(%)		違反営業所比率(%)		違反営業所比率(%)		違反営業所比率(%)		違反営業所比率(%)		違反営業所比率(%)		違反営業所比率(%)		違反営業所比率(%)		違反営業所比率(%)		違反営業所比率(%)		違反営業所比率(%)		違反営業所比率(%)		違反営業所比率(%)		違反営業所比率(%)		違反営業所比率(%)		違反営業所比率(%)		違反営業所比率(%)		違反営業所比率(%)		違反営業所比率(%)		違反営業所比率(%)		違反営業所比率(%)		違反営業所比率(%)		違反営業所比率(%)		違反営業所比率(%)		違反営業所比率(%)		違反営業所比率(%)		違反営業所比率(%)		違反営業所比率(%)		違反営業所比率(%)		違反営業所比率(%)		違反営業所比率(%)		違反営業所比率(%)		違反営業所比率(%)		違反営業所比率(%)		違反営業所比率(%)		違反営業所比率(%)		違反営業所比率(%)		違反営業所比率(%)		違反営業所比率(%)		違反営業所比率(%)		違反営業所比率(%)		違反営業所比率(%)		違反営業所比率(%)		違反営業所比率(%)		違反営業所比率(%)		違反営業所比率(%)		違反営業所比率(%)		違反営業所比率(%)		違反営業所比率(%)		違反営業所比率(%)		違反営業所比率(%)		違反営業所比率(%)		違反営業所比率(%)		違反営業所比率(%)		違反営業所比率(%)		違反営業所比率(%)		違反営業所比率(%)		違反営業所比率(%)		違反営業所比率(%)		違反営業所比率(%)		違反営業所比率(%)		違反営業所比率(%)		違反営業所比率(%)		違反営業所比率(%)		違反営業所比率(%)		違反営業所比率(%)		違反営業所比率(%)		違反営業所比率(%)		違反営業所比率(%)		違反営業所比率(%)		違反営業所比率(%)		違反営業所比率(%)		違反営業所比率(%)		違反営業所比率(%)		違反営業所比率(%)		違反営業所比率(%)		違反営業所比率(%)		違反営業所比率(%)		違反営業所比率(%)		違反営業所比率(%)		違反営業所比率(%)		違反営業所比率(%)		違反営業所比率(%)		違反営業所比率(%)		違反営業所比率(%)		違反営業所比率(%)		違反営業所比率(%)		違反営業所比率(%)		違反営業所比率(%)		違反営業所比率(%)		違反営業所比率(%)		違反営業所比率(%)		違反営業所比率(%)		違反営業所比率(%)		違反営業所比率(%)		違反営業所比率(%)		違反営業所比率(%)		違反営業所比率(%)		違反営業所比率(%)		違反営業所比率(%)		違反営業所比率(%)		違反営業所比率(%)		違反営業所比率(%)		違反営業所比率(%)		違反営業所比率(%)		違反営業所比率(%)		違反営業所比率(%)		違反営業所比率(%)		違反営業所比率(%)		違反営業所比率(%)		違反営業所比率(%)		違反営業所比率(%)		違反営業所比率(%)		違反営業所比率(%)		違反営業所比率(%)		違反営業所比率(%)		違反営業所比率(%)		違反営業所比率(%)		違反営業所比率(%)		違反営業所比率(%)		違反営業所比率(%)		違反営業所比率(%)		違反営業所比率(%)		違反営業所比率(%)		違反営業所比率(%)		違反営業所比率(%)		違反営業所比率(%)		違反営業所比率(%)		違反営業所比率(%)		違反営業所比率(%)		違反営業所比率(%)		違反営業所比率(%)		違反営業所比率(%)		違反営業所比率(%)		違反営業所比率(%)		違反営業所比率(%)		違反営業所比率(%)		違反営業所比率(%)		違反営業所比率(%)		違反営業所比率(%)		違反営業所比率(%)		違反営業所比率(%)		違反営業所比率(%)		違反営業所比率(%)		違反営業所比率(%)		違反営業所比率(%)		違反営業所比率(%)		違反営業所比率(%)		違反営業所比率(%)		違反営業所比率(%)		違反営業所比率(%)		違反営業所比率(%)		違反営業所比率(%)		違反営業所比率(%)		違反営業所比率(%)		違反営業所比率(%)		違反営業所比率(%)		違反営業所比率(%)		違反営業所比率(%)		違反営業所比率(%)		違反営業所比率(%)		違反営業所比率(%)		違反営業所比率(%)		違反営業所比率(%)		違反営業所比率(%)		違反営業所比率(%)		違反営業所比率(%)		違反営業所比率(%)		違反営業所比率(%)		違反営業所比率(%)		違反営業所比率(%)		違反営業所比率(%)		違反営業所比率(%)		違反営業所比率(%)		違反営業所比率(%)		違反営業所比率(%)		違反営業所比率(%)		違反営業所比率(%)		違反営業所比率(%)		違反営業所比率(%)		違反営業所比率(%)		違反営業所比率(%)		違反営業所比率(%)		違反営業所比率(%)		違反営業所比率(%)		違反営業所比率(%)		違反営業所比率(%)		違反営業所比率(%)		違反営業所比率(%)		違反営業所比率(%)		違反営業所比率(%)		違反営業所比率(%)		違反営業所比率(%)		違反営業所比率(%)		違反営業所比率(%)		違反営業所比率(%)		違反営業所比率(%)		違反営業所比率(%)		違反営業所比率(%)		違反営業所比率(%)		違反営業所比率(%)		違反営業所比率(%)		違反営業所比率(%)		違反営業所比率(%)		違反営業所比率(%)		違反営業所比率(%)		違反営業所比率(%)		違反営業所比率(%)		違反営業所比率(%)		違反営業所比率(%)		違反営業所比率(%)		違反営業所比率(%)		違反営業所比率(%)		違反営業所比率(%)		違反営業所比率(%)		違反営業所比率(%)		違反営業所比率(%)		違反営業所比率(%)		違反営業所比率(%)		違反営業所比率(%)		違反営業所比率(%)		違反営業所比率(%)		違反営業所比率(%)		違反営業所比率(%)		違反営業所比率(%)		違反営業所比率(%)		違反営業所比率(%)		違反営業所比率(%)		違反営業所比率(%)		違反営業所比率(%)		違反営業所比率(%)		違反営業所比率(%)		違反営業所比率(%)		違反営業所比率(%)		違反営業所比率(%)		違反営業所比率(%)		違反営業所比率(%)		違反営業所比率(%)		違反営業所比率(%)		違反営業所比率(%)		違反営業所比率(%)		違反営業所比率(%)		違反営業所比率(%)		違反営業所比率(%)		違反営業所比率(%)		違反営業所比率(%)		違反営業所比率(%)		違反営業所比率(%)		違反営業所比率(%)		違反営業所比率(%)		違反営業所比率(%)		違反営業所比率(%)		違反営業所比率(%)		違反営業所比率(%)		違反営業所比率(%)		違反営業所比率(%)		違反営業所比率(%)		違反営業所比率(%)		違反営業所比率(%)		違反営業所比率(%)		違反営業所比率(%)		違反営業所比率(%)		違反営業所比率(%)		違反営業所比率(%)		違反営業所比率(%)		違反営業所比率(%)		違反営業所比率(%)		違反営業所比率(%)		違反営業所比率(%)		違反営業所比率(%)		違反営業所比率(%)		違反営業所比率(%)		違反営業所比率(%)		違反営業所比率(%)		違反営業所比率(%)		違反営業所比率(%)		違反営業所比率(%)		違反営業所比率(%)		違反営業所比率(%)		違反営業所比率(%)		違反営業所比率(%)		違反営業所比率(%)		違反営業所比率(%)		違反営業所比率(%)		違反営業所比率(%)		違反営業所比率(%)		違反営業所比率(%)		違反営業所比率(%)		違反営業所比率(%)		違反営業所比率(%)		違反営業所比率(%)		違反営業所比率(%)		違反営業所比率(%)		違反営業所比率(%)		違反営業所比率(%)		違反営業所比率(%)		違反営業所比率(%)		違反営業所比率(%)		違反営業所比率(%)		違反営業所比率(%)		違反営業所比率(%)		違反営業所比率(%)		違反営業所比率(%)		違反営業所比率(%)		違反営業所比率(%)		違反営業所比率(%)		違反営業所比率(%)		違反営業所比率(%)		違反営業所比率(%)		違反営業所比率(%)		違反営業所比率(%)		違反営業所比率(%)		違反営業所比率(%)		違反営業所比率(%)		違反営業所比率(%)		違反営業所比率(%)		違反営業所比率(%)		違反営業所比率(%)		違反営業所比率(%)		違反営業所比率(%)		違反営業所比率(%)		違反営業所比率(%)		違反営業所比率(%)		違反営業所比率(%)		違反営業所比率(%)		違反営業所比率(%)		違反営業所比率(%)		違反営業所比率(%)		違反営業所比率(%)		違反営業所比率(%)		違反営業所比率(%)		違反営業所比率(%)		違反営業所比率(%)		違反営業所比率(%)		違反営業所比率(%)		違反営業所比率(%)		違反営業所比率(%)		違反営業所比率(%)		違反営業所比率(%)		違反営業所比率(%)		違反営業所比率(%)		違反営業所比率(%)		違反営業所比率(%)		違反営業所比率(%)		違反営業所比率(%)		違反営業所比率(%)		違反営業所比率(%)		違反営業所比率(%)		違反営業所比率(%)		違反営業所比率(%)		違反営業所比率(%)		違反営業所比率(%)		違反営業所比率(%)		違反営業所比率(%)		違反営業所比率(%)		違反営業所比率(%)		違反営業所比率(%)		違反営業所比率(%)		違反営業所比率(%)		違反営業所比率(%)		違反営業所比率(%)		違反営業所比率(%)	
------	------------	----------	--	-------------	------------	--	------------	--	------------	--	------------	--	------------	--	------------	--	------------	--	------------	--	------------	--	------------	--	------------	--	------------	--	------------	--	------------	--	------------	--	------------	--	------------	--	------------	--	------------	--	------------	--	------------	--	------------	--	------------	--	------------	--	------------	--	------------	--	------------	--	------------	--	------------	--	------------	--	------------	--	------------	--	------------	--	------------	--	------------	--	------------	--	------------	--	------------	--	------------	--	------------	--	------------	--	------------	--	------------	--	------------	--	------------	--	------------	--	------------	--	------------	--	------------	--	------------	--	------------	--	------------	--	------------	--	------------	--	------------	--	------------	--	------------	--	------------	--	------------	--	------------	--	------------	--	------------	--	------------	--	------------	--	------------	--	------------	--	------------	--	------------	--	------------	--	------------	--	------------	--	------------	--	------------	--	------------	--	------------	--	------------	--	------------	--	------------	--	------------	--	------------	--	------------	--	------------	--	------------	--	------------	--	------------	--	------------	--	------------	--	------------	--	------------	--	------------	--	------------	--	------------	--	------------	--	------------	--	------------	--	------------	--	------------	--	------------	--	------------	--	------------	--	------------	--	------------	--	------------	--	------------	--	------------	--	------------	--	------------	--	------------	--	------------	--	------------	--	------------	--	------------	--	------------	--	------------	--	------------	--	------------	--	------------	--	------------	--	------------	--	------------	--	------------	--	------------	--	------------	--	------------	--	------------	--	------------	--	------------	--	------------	--	------------	--	------------	--	------------	--	------------	--	------------	--	------------	--	------------	--	------------	--	------------	--	------------	--	------------	--	------------	--	------------	--	------------	--	------------	--	------------	--	------------	--	------------	--	------------	--	------------	--	------------	--	------------	--	------------	--	------------	--	------------	--	------------	--	------------	--	------------	--	------------	--	------------	--	------------	--	------------	--	------------	--	------------	--	------------	--	------------	--	------------	--	------------	--	------------	--	------------	--	------------	--	------------	--	------------	--	------------	--	------------	--	------------	--	------------	--	------------	--	------------	--	------------	--	------------	--	------------	--	------------	--	------------	--	------------	--	------------	--	------------	--	------------	--	------------	--	------------	--	------------	--	------------	--	------------	--	------------	--	------------	--	------------	--	------------	--	------------	--	------------	--	------------	--	------------	--	------------	--	------------	--	------------	--	------------	--	------------	--	------------	--	------------	--	------------	--	------------	--	------------	--	------------	--	------------	--	------------	--	------------	--	------------	--	------------	--	------------	--	------------	--	------------	--	------------	--	------------	--	------------	--	------------	--	------------	--	------------	--	------------	--	------------	--	------------	--	------------	--	------------	--	------------	--	------------	--	------------	--	------------	--	------------	--	------------	--	------------	--	------------	--	------------	--	------------	--	------------	--	------------	--	------------	--	------------	--	------------	--	------------	--	------------	--	------------	--	------------	--	------------	--	------------	--	------------	--	------------	--	------------	--	------------	--	------------	--	------------	--	------------	--	------------	--	------------	--	------------	--	------------	--	------------	--	------------	--	------------	--	------------	--	------------	--	------------	--	------------	--	------------	--	------------	--	------------	--	------------	--	------------	--	------------	--	------------	--	------------	--	------------	--	------------	--	------------	--	------------	--	------------	--	------------	--	------------	--	------------	--	------------	--	------------	--	------------	--	------------	--	------------	--	------------	--	------------	--	------------	--	------------	--	------------	--	------------	--	------------	--	------------	--	------------	--	------------	--	------------	--	------------	--	------------	--	------------	--	------------	--	------------	--	------------	--	------------	--	------------	--	------------	--	------------	--	------------	--	------------	--	------------	--	------------	--	------------	--	------------	--	------------	--	------------	--	------------	--	------------	--	------------	--	------------	--	------------	--	------------	--	------------	--	------------	--	------------	--	------------	--	------------	--	------------	--	------------	--	------------	--	------------	--	------------	--	------------	--	------------	--	------------	--	------------	--	------------	--	------------	--	------------	--	------------	--	------------	--	------------	--	------------	--	------------	--	------------	--	------------	--	------------	--	------------	--	------------	--	------------	--	------------	--	------------	--	------------	--	------------	--	------------	--	------------	--	------------	--	------------	--	------------	--	------------	--	------------	--	------------	--	------------	--	------------	--	------------	--	------------	--	------------	--	------------	--	------------	--	------------	--	------------	--	------------	--	------------	--	------------	--	------------	--	------------	--	------------	--	------------	--	------------	--	------------	--	------------	--	------------	--	------------	--	------------	--	------------	--	------------	--	------------	--	------------	--	------------	--	------------	--	------------	--	------------	--

9. 許可及び認定等件数（令和2年）

区分	根 拠 条 文		名 称	申 請 件 数	許 可 及 び 認 定 等 件 数
	法	規 則			
許 可	基33条1項	則13条	非常災害時の理由による労働時間延長・休日労働許可	172	148
	基41条	則23条	断続的な宿直又は日直勤務許可	1,644	1,376
	基40条	則33条	休憩自由利用除外許可	2	
	基41条3号	則34条	監視・断続的労働に従事する者に対する適用除外許可	1,761	1,562
	基71条	則34条の4	職業訓練に関する特例許可		
	基56条2項	年少則1条	使用許可	304	272
	基61条3項	年少則5条	交替制による深夜業時間延長許可		
	基96条	寄宿則36条	事業附属寄宿舎規程第36条による適用特例許可	29	28
	安衛12条	安衛則8条	衛生管理者選任特例許可	1	1
	安衛13条	安衛則13条	産業医選任特例許可		
	安衛22条	有機則13条	施設の特例許可	480	461
	安衛22条	有機則18条の3	局所排気装置特例稼働許可	17	14
	安衛55条	特化則46条・石綿則47条	製造等の特例許可		
	安衛65条	測定基準2条、 10条、13条	作業環境測定特例許可	3	3
	安衛66条	有機則31条	健康診断の特例許可		
小 計				4,413	3,865
認 定 等	基19条1項但書後段 基20条1項但書前段	則7条	解雇制限・解雇予告除外認定	1 5	
	基20条1項但書後段	則7条	解雇予告除外認定	1,931	1,556
	賃確7条	則9条	未払賃金の立替払に係る認定	886	844
	賃確7条	則14条	未払賃金の立替払に係る確認	7,670	7,778
	安衛22条	有機則3条、4条	適用除外認定	256	226
	安衛22条	鉛則2条、4条	適用除外認定	5	5
	安衛22条	特化則6条	適用除外認定	122	130
	安衛22条	粉じん則2条	粉じん作業非該当認定		
	安衛22条	粉じん則9条	一部適用除外認定	24	23
	小 計			10,900	10,563
届 出	基18条2項	則6条	貯蓄金管理に関する協定届		1,198
	基32条の2 2項	則12条の2の2	1箇月単位の変形労働時間制に関する協定届		27,904
	基32条の4 4項	則12条の4	1年単位の変形労働時間制に関する協定届		405,923
	基32条の5 3項	則12条の5	1週間単位の変形労働時間制に関する協定届		720
	基33条1項但書	則13条	非常災害等の理由による労働時間延長・休日労働届		16,196
	基36条	則17条	時間外労働・休日労働に関する協定届		1,846,322
	基38条の2 3項	則24条の2	事業場外労働に関する協定届（36協定届に付随したものを含む）		7,985
	基38条の3 2項	則24条の2の2	専門業務型裁量労働制に関する協定届		9,153
	基38条の4 1項	則24条の2の3	企画業務型裁量労働制に関する決議届		1,745
	基38条の4 4項	則24条の2の5	企画業務型裁量労働制に関する報告		4,397
	基38条の4 5項	則17条	時間外労働・休日労働に関する労使委員会の決議届		4
	基89条1項	則49条	就業規則届・変更届		844,223
	基95条1項	寄規1条の2 ・建寄規2条	寄宿舎規則届・変更届		1,042
	基96条の2	寄規3条の2 ・建寄規5条	寄宿舎設置・移転・変更届		742
	設定改善7条	労基則17条	時間外労働・休日労働に関する決議届		2
	基32条の3 4項	則12条の3	清算期間が1箇月を超えるフレックスタイム制に関する協定届		1,626
	基41条の2 1項	則34条の2	高度プロフェッショナル制度に関する決議届		18
	基41条の2 2項	則34条の2の2	高度プロフェッショナル制度に関する報告		18
	小 計				3,169,218
命 令 等	基18条6項	則6条の3	貯蓄金管理中止命令		
	基33条2項	則14条	代休附与命令		
	基58条2項	年少則3条	労働契約解除		
	基92条2項	則50条	就業規則変更命令		
	賃確4条	則3条	貯蓄金の保全措置命令		
	安衛11条		安全管理者増員・解任命令		
	安衛12条		衛生管理者増員・解任命令		
	安衛88条		工事着手差止め・計画変更命令		88
	安衛12条	安衛則9条	共同衛生管理者選任勧告		
	じん肺13条3項、 15条3項	則15条	検査命令		5
小 計					93

(最低賃金減額特例許可)

(令和2年)

根 拠 条 文	名 称		地 域 別 最 賃			特定（産業別）最賃			合 計		
			申請 件数 (件)	許可 件数 (件)	許可 人員 (人)	申請 件数 (件)	許可 件数 (件)	許可 人員 (人)	申請 件数 (件)	許可 件数 (件)	許可 人員 (人)
最 低 賃 金 法 第 7 条 第 1 号	精神障害者の 減額特例許可	精 神 障 害	365	358	358	3	3 (3)	3 (3)	368	361	361
		知的障害	2,418	2,361	2,361	16	14 (14)	14 (14)	2,434	2,375	2,375
	身 体 障 害 者 の 減 額 特 例 許 可		152	146	146	3	3 (3)	3 (3)	155	149	149
最 低 賃 金 法 第 7 条 第 2 号	試の使用期間中の者の 減 額 特 例 許 可		0	0	0	0	0	0	0	0	0
最 低 賃 金 法 第 7 条 第 3 号	職業訓練を受ける者の 減 額 特 例 許 可		3	3	4	0	0	0	3	3	4
最 低 賃 金 法 第 7 条 第 4 号 (則第3条第2項)	軽易な業務に従事する 者の 減 額 特 例 許 可		2	2	2	2	2	4	4	4	6
	断続的労働に従事する 者の 減 額 特 例 許 可		9,468	9,439	14,019	12	12 (12)	16 (16)	9,480	9,451	14,035
合 計			12,408	12,309	16,890	36	34 (32)	40 (36)	12,444	12,343	16,930

※1 同一労働者について、特定最賃及び地域別最賃の双方について減額特例許可をしたものは特定最低賃金に計上し、その許可件数、許可人員を（ ）に内数として示した。

※2 許可件数、許可人員については、前年繰越し分を含む。

10 送検事件状況（令和２年）

その1

業 種		事 項	合 計	法 基 準										
				計	5	6	15	19	20	22	23	24 最賃法 4 条	26	32
					条強 制 労 働	条中 間 搾 取	条 労 働 条件 の 明 示	条解 雇 制 限	条解 雇 の 予 告	条退 職 時 等 の 証 明	条金 品 の 返 還	条賃 金 の 支 払	条休 業 手 当	条 労 働 時 間
1号	食 料 品 製 造 業	36	19					1			12		5	
	織 維 工 業	7	5								2		2	
	衣服その他の繊維製品製造業	23	20								8		3	
	木 材 ・ 木 製 品 製 造 業	7												
	家 具 ・ 装 備 品 製 造 業	3	1								1			
	パルプ・紙・紙加工品製造業	4												
	印 刷 ・ 製 本 業	9	6								5		1	
	化 学 工 業	23	5								3		2	
	窯 業 土 石 製 品 製 造 業	15	5								2		1	
	鉄 鋼 業	10	1								1			
	非 鉄 金 属 製 造 業	4												
	金 属 製 品 製 造 業	35	4								1		3	
	一 般 機 械 器 具 製 造 業	10	5			1					2		1	
	電 気 機 械 器 具 製 造 業	5	2								1		1	
輸 送 用 機 械 等 製 造 業	15	1												
電 気 ・ ガ ス ・ 水 道 業														
そ の 他 の 製 造 業	18	9									8		1	
小 計		224	83			1		1			46		20	
2号	石 炭 鉱 業													
	土 石 採 取 業	4												
	そ の 他 の 鉱 業													
小 計		4												
3号	土 木 工 事 業	78	8						1		6			
	建 築 工 事 業	139	16								1	12	1	
	そ の 他 の 建 設 業	83	19									14	3	
小 計		300	43						1	1	32		4	
4号	鉄 道 ・ 軌 道 ・ 水 運 ・ 航 空 業	1	1									1		
	道 路 旅 客 運 送 業	6	5									2	2	
	道 路 貨 物 運 送 業	48	26			1	1	2				5	15	
	そ の 他 の 運 輸 交 通 業	1	1									1		
小 計		56	33			1	1	2			9		17	
5号	陸 上 貨 物 取 扱 業	2	1										1	
	港 湾 運 送 業	2												
	小 計	4	1										1	
1 ～ 5 号 計		588	160			2	1	3	1	1	87		42	
6号	農 業	7	4								4			
	林 業	18												
	小 計	25	4								4			
7号	畜 産 業	6	2								1			
	水 産 業	1												
	小 計	7	2								1			
8号	商 業	79	59			2	1	2			31		9	
9号	金 融 ・ 広 告 業	9	8								7			
10号	映 画 ・ 演 劇 業	2	2								2			
11号	通 信 業													
12号	教 育 ・ 研 究 業	18	16						1		7	1	1	
13号	医 療 保 健 業	5	5			1					4			
	社 会 福 祉 施 設	27	26					1			22		1	
	そ の 他 の 保 健 衛 生 業													
	小 計	32	31			1		1			26		1	
14号	旅 館 業	9	8								2		2	
	飲 食 店	31	28	1		1		1			21		1	
	そ の 他 の 接 客 娯 楽 業	11	6								5		1	
	小 計	51	42	1		1		1			28		4	
15号	清 掃 ・ と 畜 業	23	7		1					1	5			
16号	官 公 署	1	1											
17号	派 遣 業	8	5			2					3			
	そ の 他 の 事 業	44	37		4	1		1			26		1	
	小 計	52	42		4	3		1			29		1	
6 ～ 17 号 計		299	214	1	5	7	1	5	1	1	140	1	16	
合 計		887	374	1	5	9	2	8	2	2	227	1	58	

注）一事件で複数の被疑条文がある場合には、その主たる被疑条文により件数を計上している。

業 種		法 基 準 法												
		34	35	37	39	40	62	89	101	104	104	106	108	109
		条 休 憩	条 休 日	条 割 増 賃 金	条 年 次 有 給 休 暇	条 労 働 時 間	条 の （ 就 年 少 者 ） 除 有 害 業 務 限	条 作 義 成 及 び 届 出 の 務	条 労 の 働 基 準 監 督 官 限	条 監 申 督 機 関 へ の 告	104 条 の 2 報 告 等	条 法 周 令 知 等 義 務 の 務	条 賃 金 台 帳	条 記 録 の 保 存
1号	食 料 品 製 造 業								1					
	織 維 工 業								1					
	衣服その他の繊維製品製造業			6							1			2
	木 材 ・ 木 製 品 製 造 業													
	家 具 ・ 装 備 品 製 造 業													
	パ ル プ ・ 紙 ・ 紙 加 工 品 製 造 業													
	印 刷 ・ 製 本 業													
	化 学 工 業													
	窯 業 土 石 製 品 製 造 業								1					
	鉄 鋼 業													
	非 鉄 金 属 製 造 業													
	金 属 製 品 製 造 業													
	一 般 機 械 器 具 製 造 業			1										
	電 気 機 械 器 具 製 造 業													
2号	輸 送 用 機 械 等 製 造 業									1				
	電 気 ・ ガ ス ・ 水 道 業													
	そ の 他 の 製 造 業													
	小 計			7					3	1	1			2
3号	石 炭 鉱 業													
	土 石 採 取 業													
	そ の 他 の 鉱 業													
	小 計													
4号	土 木 工 事 業		1											
	建 築 工 事 業			2										
	そ の 他 の 建 設 業				1		1							
	小 計		1	2	1		1							
5号	鉄 道 ・ 軌 道 ・ 水 運 ・ 航 空 業													
	道 路 旅 客 運 送 業									1				
	道 路 貨 物 運 送 業												1	1
	そ の 他 の 運 輸 交 通 業													
6号	小 計									1			1	1
	陸 上 貨 物 取 扱 業													
	港 湾 運 送 業													
	小 計													
1 ～ 5 号 計			1	9	1		1		3	2	1		1	3
7号	農 業													
	林 業													
	小 計													
	畜 産 業								1					
8号	水 産 業													
	小 計								1					
	商 業	6	1	5		1			1					
	金 融 ・ 広 告 業			1										
9号	映 画 ・ 演 劇 業													
	通 信 業													
	教 育 ・ 研 究 業		2	3				1						
	小 計													
10号	医 療 保 健 業													
	社 会 福 祉 施 設 業				1								1	
	そ の 他 の 保 健 衛 生 業													
	小 計			1									1	
11号	旅 館 業			4										
	飲 食 店			1		1					1			
	そ の 他 の 接 客 娯 楽 業													
	小 計			5		1					1			
12号	清 掃 ・ と 畜 業													
	官 公 署			1										
	派 遣 業													
	そ の 他 の 事 業				1	1	1					1		
6 ～ 17 号 計		6	3	17	1	3		1	2		1	1	1	
合 計		6	4	26	2	3	1	1	5	2	2	1	2	3

注） 一事件で複数の被疑条文がある場合には、その主たる被疑条文により件数を計上している。

業 種		労働安全衛生法												
		120	計	14	20	21	22	26	30	31	32	33	37	40
		条罰		条作	条設	条作	条衛	条労	条特	条注	条請	条機	条製	条使
		則		業主 任者	備 等	業 方 法	生 関 係	働 者 の 義 務	定 元 方 事 業 者 等	文 者	負 人	械 貸 与 者	造 の 許 可	用 等 の 制 限
1号	食料品製造業		17	1	12	1								
	繊維工業		2			1								
	衣服その他の繊維製品製造業													
	木材・木製品製造業		7		4	3								
	家具・装備品製造業		2		2									
	パルプ・紙・紙加工品製造業		4		3	1								
	印刷・製本業		3				2							
	化学工業		18	1	9		1		1					
	窯業土石製品製造業	1	10		5	4								
	鉄鋼業		9		6				1	1				
	非鉄金属製造業		4		1	1	2							
	金属製品製造業		30	3	11	3	3						1	1
	一般機械器具製造業		5		1	1							1	
	電気機械器具製造業		3						1					
2号	輸送用機械等製造業		14	1	5		1			1				
	電気・ガス・水道業													
	その他の製造業		9		6	2	1							
	小計	1	137	6	65	17	10		3	2			2	1
3号	石炭鉱業													
	土石採取業		4		3									
	その他の鉱業													
	小計		4		3									
4号	土木工事業		69	1	28	20			4	2				
	建築工事業		123	3	23	60	3		1	15				
	その他の建設業		64	4	9	24		1	2	2	1	1		
	小計		256	8	60	104	3	1	7	19	1	1		
5号	鉄道・軌道・水運・航空業													
	道路旅客運送業		1											
	道路貨物運送業		22		6	3	1							
	その他の運輸交通業													
6号	小計		23		6	3	1							
	陸上貨物取扱業		1			1								
	港湾運送業		2			2								
	小計		3			3								
1～5号計		1	423	14	134	127	14	1	10	21	1	1	2	1
7号	農業		3											
	林業		18		4	8								
	小計		21		4	8								
	畜産業		4		2	1								
8号	水産業		1											
	小計		5		2	1								
	商業		19		9	5								
	金融・広告業		1											
9号	映画・演劇業													
	通信業													
	教育・研究業		2			2								
	医療保健業													
10号	社会福祉施設													
	その他の保健衛生業													
	小計													
	旅館業		1		1									
11号	飲食店		2			2								
	その他の接客娯楽業		5		2	2								
	小計		8		3	4								
	清掃・と畜業		16		10	5								
12号	官公署													
	派遣業		3											
	その他の事業		7		2	1	1							
	小計		10		2	1	1							
6～17号計			82		30	26	1							
合計		1	505	14	164	153	15	1	10	21	1	1	2	1

注) 一事件で複数の被疑条文がある場合には、その主たる被疑条文により件数を計上している。

業 種		労働安全衛生法									最低賃金法		じん肺法	
		45	55	59	61	65	66	88	98	100	計	4	計	8
		条定期自主検査	条製造禁止	条安全衛生教育	条就業制限	条作業環境測定	条健康診断	条計画の届出等	条使用停止命令等	条報告等		条最低賃金の効力		条定期健康診断
1号	食料品製造業			2	1									
	繊維工業			1										
	衣服その他の繊維製品製造業										3	3		
	木材・木製品製造業													
	家具・装備品製造業													
	パルプ・紙・紙加工品製造業													
	印刷・製本業				1									
	化学工業	1	1		1					3				
	窯業土石製品製造業				1									
	鉄鋼業				1									
	非鉄金属製造業													
	金属製品製造業	1		1	3				1	2			1	1
	一般機械器具製造業									2				
	電気機械器具製造業				1					1				
2号	輸送用機械等製造業			1						5				
	電気・ガス・水道業													
	その他の製造業													
	小計	2	1	5	9				1	13	3	3	1	1
3号	石炭鉱業													
	土石採取業				1									
	その他の鉱業													
	小計				1									
4号	土木工事業			1	2					11	1	1		
	建築工事業				3	1		3		11				
	その他の建設業			2						18				
	小計			3	5	1		3		40	1	1		
5号	鉄道・軌道・水運・航空業													
	道路旅客運送業			1										
	道路貨物運送業				1		1			10				
	その他の運輸交通業													
6号	小計			1	1		1			10				
	陸上貨物取扱業													
	港湾運送業													
	小計													
1～5号計		2	1	9	16	1	1	3	1	63	4	4	1	1
7号	農業									3				
	林業				1	2				3				
	小計			1	2					6				
	畜産業									1				
8号	水産業				1									
	小計				1					1				
	商業				3					2	1	1		
	金融・広告業									1				
9号	映画・演劇業													
	通信業													
	教育・研究業													
	医療保健業													
10号	社会福祉施設										1	1		
	その他の保健衛生業													
	小計										1	1		
	旅館業													
11号	飲食店										1	1		
	その他の接客娯楽業									1				
	小計									1	1	1		
	清掃・と畜業									1				
12号	官公署													
	派遣業			1						2				
	その他の事業			1						2				
	小計			2						4				
6～17号計				3	6					16	3	3		
合計		2	1	12	22	1	1	3	1	79	7	7	1	1

注) 一事件で複数の被疑条文がある場合には、その主たる被疑条文により件数を計上している。

11. 送 検 結 果 の 推 移

区 分	総 計	検 察 官 処 分			裁 判 結 果				
		起 訴	不 起 訴	起 訴 率					
				懲 役	罰 金 (正 式)	罰 金 (略 式)	無 罪		
昭和25年	件 数	960	438	317	58.0%	32	116	236	5
昭和35年	件 数	409	259	78	46.9%	3	36	221	0
昭和40年	件 数	1,126	792	304	72.3%	13	114	629	0
	人 数	2,396	1,419	132		14	322	1,078	0
昭和45年	件 数	1,726	1,091	597	64.6%	8	31	1,049	0
	人 数	3,639	1,941	1,666		10	62	1,861	1
昭和50年	件 数	1,363	867	469	64.9%	3	13	848	0
	人 数	2,913	1,565	1,280		3	26	1,528	2
昭和55年	件 数	1,531	1,089	431	71.6%	1	11	1,073	2
	人 数	3,012	1,892	1,088		1	14	1,870	4
昭和60年	件 数	1,328	916	396	69.8%	4	2	907	0
	人 数	2,508	1,524	954		5	6	1,496	0
平成2年	件 数	1,271	736	526	58.3%	1	7	724	0
	人 数	2,442	1,261	1,152		1	13	1,244	0
平成7年	件 数	1,310	665	583	53.3%	0	8	652	0
	人 数	2,706	1,131	1,335		0	9	1,110	0
平成12年	件 数	1,385	482	408	54.2%	0	8	471	0
	人 数	2,819	1,313	1,398		0	24	1,285	0
平成17年	件 数	1,290	503	568	47.0%	0	14	486	0
	人 数	2,723	1,014	1,398		0	19	994	0
平成22年	件 数	1,157	404	609	39.9%	3	3	393	0
	人 数	1,942	666	1,276		3	9	647	0
平成23年	件 数	1,064	345	537	39.1%	1	3	340	0
	人 数	1,843	644	1,199		1	4	638	0
平成24年	件 数	1,133	366	583	38.6%	2	17	346	0
	人 数	2,227	740	1,487		2	26	711	0
平成25年	件 数	1,043	399	615	39.3%	1	3	381	0
	人 数	2,084	674	1,341		1	5	641	0
平成26年	件 数	1,036	410	608	40.3%	2	10	395	2
	人 数	2,084	726	1,323		2	15	702	4
平成27年	件 数	966	404	546	42.5%	1	3	400	0
	人 数	1,934	724	1,172		1	6	715	0
平成28年	件 数	890	364	490	42.6%	2	9	353	0
	人 数	1,786	621	1,093		2	12	607	0
平成29年	件 数	896	316	561	36.0%	0	3	313	0
	人 数	1,800	566	1,195		0	3	563	0
平成30年	件 数	896	335	534	38.6%	3	7	325	0
	人 数	1,809	599	1,147		3	14	580	0
平成31年・ 令和元年	件 数	821	333	474	41.3%	1	8	323	0
	人 数	1,602	568	1,001		1	11	554	0
令和2年	件 数	887	360	510	41.4%	1	3	355	0
	人 数	1,819	637	1,144		1	6	628	0

- (注) 1 同一事件において、被疑者の処分が異なることがあるが、件数は上位の処分について計上した。
2 総計、検察官処分及び裁判結果の件数、人数が各々一致しないものがあるが、被疑者死亡、併合処分、検察官処分中止、検察官認知による増減及び裁判未済のものがあることによる。なお、起訴率は当該年における起訴件数／(起訴件数＋不起訴件数) による割合で、処分未済を含まない。
3 平成25年からは、翌々年1月の第5開庁日時点での数値としている。

12. 賃 金 不 払 状 況

事項 期間	前 期 繰 越		新 規 把 握		計 算 (A)		解 決 状 況 (B)		解 決 不 能 (C)		当期末差引未解決 (A) - (B) - (C)	
	件 数	対象労働者数	金 額	件 数	対象労働者数	金 額	件 数	対象労働者数	件 数	対象労働者数	件 数	金 額
昭和55年度 (55. 4～56. 3) 上 期	2, 325	16	9, 966	14, 015	70	13, 650	11, 221	52	2, 837	21	2, 282	9, 721
(55. 4～55. 9) 下 期	2, 325	16	9, 966	7, 497	39	6, 578	5, 755	27	1, 298	10	2, 769	10, 144
(55. 10～56. 3) 昭和60年度 (60. 4～61. 3)	2, 769	18	10, 144	6, 518	31	7, 072	5, 466	25	1, 539	11	2, 282	9, 721
(60. 4～61. 3) 上 期	2, 388	13	10, 719	13, 159	53	13, 227	9, 682	34	3, 422	19	2, 443	11, 051
(60. 4～60. 9) 下 期	2, 388	13	10, 719	6, 961	27	6, 629	4, 898	17	1, 640	9	2, 677	11, 031
(60. 10～61. 3) 平成2年度	2, 811	14	11, 031	6, 198	26	6, 598	4, 784	17	1, 782	10	2, 751	11, 051
平成7年度	871	3	1, 349	6, 345	21	5, 915	5, 074	16	1, 303	6	1, 772	2, 222
平成9年	1, 951	9	3, 252	11, 332	39	16, 983	7, 461	19	3, 918	21	10, 297	5, 083
平成14年	2, 123	15	5, 223	13, 068	49	19, 376	8, 215	23	4, 672	31	16, 163	3, 992
平成19年	3, 828	15	5, 950	23, 356	72	27, 650	13, 361	36	9, 590	37	19, 031	6, 544
平成24年	3, 043	8	2, 623	23, 105	62	17, 530	14, 072	36	8, 976	25	10, 984	2, 678
平成25年	2, 704	6	2, 795	19, 392	37	14, 722	11, 037	18	8, 567	21	10, 300	2, 702
平成26年	2, 492	6	2, 702	17, 547	36	13, 296	10, 236	18	7, 611	17	8, 218	2, 679
平成27年	2, 192	6	2, 679	16, 021	33	10, 456	9, 917	19	6, 417	16	7, 032	1, 798
平成28年	1, 879	5	1, 798	15, 002	30	9, 774	9, 604	17	5, 653	14	5, 995	1, 327
平成29年	1, 624	4	1, 327	14, 359	31	11, 394	9, 501	20	5, 099	12	6, 937	1, 071
平成30年	1, 383	3	1, 071	13, 568	33	9, 922	9, 266	22	4, 372	11	5, 509	1, 021
平成31年・ 令和元年	1, 313	4	1, 021	12, 712	33	9, 051	8, 602	24	4, 167	10	4, 374	840
令和2年	1, 256	2	840	11, 792	25	8, 601	8, 008	15	3, 702	9	3, 939	1, 194
	1, 338	3	1, 194	10, 265	25	7, 690	7, 325	16	3, 362	9	3, 791	772

資料出所：厚生労働省労働基準局 注)平成9年より統計の対象期間を年（1月～12月）にしている。

13. 未払賃金の立替払事業の実施状況

年 度	企 業 数 (件)	支 給 者 数 (人)	立 替 払 額 (千円)
昭 和 51 年 度 (51.7-52.3)	565	11,076	1,431,586
昭 和 52 年 度	1,139	20,957	3,083,078
昭 和 53 年 度	1,020	21,345	3,388,276
昭 和 54 年 度	692	11,333	1,853,462
昭 和 55 年 度	834	15,560	2,700,394
昭 和 56 年 度	837	12,947	2,590,719
昭 和 57 年 度	901	15,285	3,609,026
昭 和 58 年 度	932	14,736	3,041,103
昭 和 59 年 度	1,048	14,410	2,786,128
昭 和 60 年 度	1,040	17,301	3,864,285
昭 和 61 年 度	975	16,332	3,650,486
昭 和 62 年 度	796	14,055	3,288,573
昭 和 63 年 度	559	7,496	1,733,917
平 成 元 年 度	377	4,776	1,185,208
平 成 2 年 度	250	3,215	687,492
平 成 3 年 度	353	5,650	1,979,480
平 成 4 年 度	517	7,468	2,267,859
平 成 5 年 度	772	14,437	4,809,241
平 成 6 年 度	1,084	18,747	6,964,096
平 成 7 年 度	1,274	21,574	8,351,373
平 成 8 年 度	1,376	22,699	8,657,300
平 成 9 年 度	1,636	27,489	10,867,128
平 成 10 年 度	2,406	42,304	17,334,626
平 成 11 年 度	2,773	46,402	20,149,057
平 成 12 年 度	3,538	51,437	20,791,710
平 成 13 年 度	3,900	56,895	25,564,964
平 成 14 年 度	4,734	72,823	47,641,892
平 成 15 年 度	4,313	61,309	34,189,564
平 成 16 年 度	3,527	46,211	26,503,942
平 成 17 年 度	3,259	42,474	18,398,681
平 成 18 年 度	3,014	40,888	20,435,697
平 成 19 年 度	3,349	51,322	23,417,151
平 成 20 年 度	3,639	54,422	24,820,978
平 成 21 年 度	4,357	67,774	33,390,739
平 成 22 年 度	3,880	50,787	24,761,984
平 成 23 年 度	3,682	42,637	19,951,059
平 成 24 年 度	3,211	40,205	17,507,354
平 成 25 年 度	2,980	37,143	15,173,290
平 成 26 年 度	2,573	30,546	11,810,761
平 成 27 年 度	2,187	24,055	9,533,119
平 成 28 年 度	2,029	21,941	8,361,402
平 成 29 年 度	1,979	22,458	8,664,446
平 成 30 年 度	2,134	23,554	8,695,837
平成31年・令和元年度	1,991	23,992	8,637,789
令和2年度	1,791	23,684	8,410,990
累 計	90,223	1,294,151	536,937,242

資料出所) 独立行政法人労働者健康安全機構調べ

注1) 昭和51年度は、昭和51年7月から昭和52年3月までである。

注2) 累計の立替払額は、四捨五入の関係で各年度の立替払額の合計と一致しないことがある。

14. 社内預金管理状況の推移

年	区	分	合	計	工業的業種		1 製 造 業		3 建 設 業		4 運 輸 交 通 業		非 工 業 的 業 種		8 商 業		9 金 融 広 告 業		
					構成比	号	構成比	号	構成比	号	構成比	号	構成比	号	構成比	号	構成比	号	
昭和 55	事 業 預 金	業 場 者 数	47,841	530万人	13,932	29.1	8,557	17.9	1,978	4.1	2,745	5.7	33,909	70.9	10,924	22.8	20,338	42.5	
		金 額	38,775億円	23,585	60.2	264	49.8	21	4.0	21	3.8	2,569	5.5	211	39.8	50	9.4	107	20.2
					60.8	19,211	49.5	1,482	3.8				6.6	15,190	39.2	2,557	6.6	8,570	22.1
60	事 業 預 金	業 場 者 数	46,066	457万人	12,429	27.0	7,475	16.2	1,773	3.8	2,697	5.9	33,637	73.0	8,570	18.6	22,631	49.1	
		金 額	34,548億円	23,284	64.6	241	52.7	22	4.8	162	6.1	2,437	7.1	11,264	35.4	41	9.0	103	22.5
					67.4	18,630	53.9	1,991	5.8				8.2	13,912	43.4	2,835	10.6	8,504	26.6
平成 2	事 業 預 金	業 場 者 数	40,445	307万人	9,555	23.6	4,856	12.0	1,349	3.3	3,045	7.5	30,890	76.4	6,403	15.8	22,572	55.8	
		金 額	32,027億円	18,114	52.8	127	41.4	11	3.6	145	7.2	2,853	8.9	13,912	47.2	33	10.7	93	30.3
					56.6	14,008	43.7	1,153	3.6				10.6	12,572	46.8	1,992	7.4	9,405	35.0
7	事 業 預 金	業 場 者 数	38,232	234万人	8,686	22.7	3,589	9.4	1,257	3.3	3,673	9.6	29,546	77.3	4,944	12.9	23,367	61.1	
		金 額	26,859億円	14,287	55.1	93	39.7	11	4.7	117	6.8	2,688	10.3	105	44.9	20	8.5	75	32.1
					53.2	9,874	36.8	1,637	6.1				7.4	12,572	46.8	1,992	7.4	9,405	35.0
12	事 業 預 金	業 場 者 数	30,133	172万人	6,198	20.6	1,778	5.9	795	2.6	3,438	11.4	23,935	79.4	2,279	7.6	20,404	67.7	
		金 額	25,733億円	7,319	32.0	38	22.1	4	2.3	117	7.6	1,899	7.4	18,413	68.0	15	8.7	70	40.7
					28.4	4,983	19.4	428	1.7				8.9	14,296	69.3	1,511	5.9	11,499	44.7
17	事 業 預 金	業 場 者 数	20,638	75.9万人	6,342	30.7	967	4.7	379	1.8	4,876	23.6	14,296	68.2	1,148	5.6	12,311	59.7	
		金 額	12,118億円	3,162	31.8	18.1	23.8	0.9	1.1	5.1	6.8	5.1	6.8	51.8	4.8	8.6	6.3	31.8	42.0
					26.1	2,600	21.5	76	0.6				4.0	8,956	73.9	806	6.7	5,250	43.3
22	事 業 預 金	業 場 者 数	16,856	58.5万人	5,950	35.3	603	3.6	171	1.0	5,088	30.2	10,906	64.7	887	5.3	9,504	56.4	
		金 額	9,334億円	2,422	33.1	12.1	20.7	1.3	2.2	320	3.4	833	8.9	39.1	66.9	3.4	5.7	24.3	41.6
					25.9	1,258	13.5	320	3.4				8.9	6,912	74.1	629	6.7	3,985	43.9
27	事 業 預 金	業 場 者 数	19,192	49.8万人	9,530	49.7	444	2.3	117	0.6	8,778	45.7	9,662	50.3	846	4.4	8,149	42.5	
		金 額	9,276億円	2,838	31.3	9.8	19.6	2.2	4.5	565	6.1	564	6.1	34.2	68.7	4.1	8.2	21.7	43.5
					30.6	1,699	18.3	565	6.1				6.1	6,438	69.4	704	7.6	4,291	46.3
28	事 業 預 金	業 場 者 数	15,901	46.4万人	6,431	40.4	631	4.0	128	0.8	5,565	35.0	9,470	59.6	907	5.7	7,959	50.1	
		金 額	8,503億円	2,513	28.6	7.6	16.7	2.0	4.3	216	6.1	539	7.4	33.1	71.4	3.3	7.2	19.2	41.5
					29.6	1,450	17.0	516	6.1				6.3	5,990	70.4	592	7.0	3,269	38.4
29	事 業 預 金	業 場 者 数	15,631	49.3万人	6,241	39.9	606	3.9	128	0.8	5,409	34.6	9,390	60.1	798	5.1	7,933	50.8	
		金 額	8,752億円	2,078	27.3	8.9	18.1	0.7	1.5	102	1.2	707	8.1	35.8	72.7	3.1	6.4	19.1	38.7
					23.7	1,266	14.5	102	1.2				8.1	6,674	76.3	634	7.2	3,286	37.5
30	事 業 預 金	業 場 者 数	15,457	46.6万人	6,143	39.7	595	3.8	126	0.8	5,338	34.5	9,314	60.3	848	5.5	7,898	51.1	
		金 額	8,658億円	2,643	29.4	6.8	14.6	2.2	4.6	216	6.1	477	10.1	32.9	70.6	3.0	6.5	18.3	39.4
					30.5	1,033	11.9	649	7.5				11.1	6,015	69.5	636	7.3	3,315	38.3
31	事 業 預 金	業 場 者 数	14,722	47.4万人	5,876	39.9	638	4.3	117	0.8	5,876	39.9	8,846	60.1	884	6.0	7,413	50.4	
		金 額	8,257億円	2,486	25.6	6.8	14.4	2.5	5.2	761	9.2	2.8	5.9	35.2	74.4	2.9	6.2	21.5	45.4
					30.1	1,083	13.1	761	9.2				7.8	5,771	69.9	608	7.4	3,260	39.5
令和 2	事 業 預 金	業 場 者 数	13,574	53.4万人	4,907	36.1	583	4.3	105	0.8	4,202	31.0	8,667	63.9	835	6.2	7,288	53.7	
		金 額	8,909億円	2,039	19.6	6.6	12.4	1.1	2.1	403	4.5	2.7	5.0	42.9	80.4	3.0	5.6	27.5	51.4
					22.9	1,012	11.4	403	4.5				7.0	6,870	77.1	611	6.9	3,819	42.9
令和 3	事 業 預 金	業 場 者 数	13,422	41.6万人	4,809	35.8	505	3.8	102	0.8	4,182	31.2	8,613	64.2	931	6.9	7,138	53.2	
		金 額	8,490億円	1,866	24.5	5.9	14.2	0.6	1.4	181	2.1	3.7	8.8	31.4	75.5	2.9	6.9	14.6	35.1
					22.0	988	11.6	181	2.1				8.2	6,624	78.0	635	7.5	2,934	34.6

(注) 各年3月31日時点における過去1年間(前年4月1日～当年3月31日)の預金管理の状況である。

15. 業種別死傷者数の

年	産業	全 産 業		製 造 業		鉱 業		建 設 業	
		死 傷 者 数	死 亡	死 傷 者 数	死 亡	死 傷 者 数	死 亡	死 傷 者 数	死 亡
		人	人	人	人	人	人	人	人
昭和 23 年		226,491	2,869	110,946	1,206	-	-	25,216	471
(ピーク) 36		481,686	6,712	175,212	1,351	59,664	923	134,552	2,652
40		408,331	6,046	149,550	1,161	42,349	960	113,444	2,251
45		364,444	6,048	142,886	1,400	22,842	474	102,840	2,430
50		322,322	3,725	118,058	856	9,628	224	99,406	1,582
55		335,706	3,009	106,481	589	8,477	105	112,786	1,374
60		257,240	2,572	80,401	475	4,642	137	73,595	960
61		246,891	2,318	74,849	428	3,815	51	71,602	927
62		232,953	2,342	69,709	441	2,480	53	68,355	983
63		226,318	2,549	67,752	452	1,828	71	66,851	1,106
平成 元		217,964	2,419	64,697	431	1,505	46	63,847	1,017
2		210,108	2,550	62,404	447	1,230	44	60,900	1,075
3		200,633	2,489	59,068	448	1,141	46	57,724	1,047
4		189,589	2,354	53,653	392	1,093	41	54,357	993
5		181,900	2,245	49,896	414	1,041	36	52,241	953
6		176,047	2,301	47,587	409	989	27	49,788	942
7		167,316	2,348	45,645	400	909	45	46,504	1,020
8		162,862	2,363	43,293	405	960	32	44,886	1,001
9		156,726	2,078	47,054	351	942	40	41,688	848
10		148,248	1,844	42,269	305	837	29	38,117	725
11		137,316	1,992	38,840	344	823	24	35,310	794
12		133,948	1,889	37,753	323	760	26	33,599	731
13		133,598	1,790	36,165	326	729	24	32,608	644
14		125,918	1,658	32,921	275	628	17	30,650	607
15		125,750	1,628	32,518	293	669	14	29,263	548
16		122,804	1,620	31,275	293	597	16	28,414	594
17		120,354	1,514	30,054	256	561	16	27,193	497
18		121,378	1,472	29,732	268	476	16	26,872	508
19		121,356	1,357	29,458	264	439	13	26,106	461
20		119,291	1,268	28,259	260	362	8	24,382	430
21		105,718	1,075	23,046	186	345	9	21,465	371
22		107,759	1,195	23,028	211	322	5	21,398	365
23		111,349	1,024	23,589	182	308	11	22,372	342
24		119,576	1,093	28,291	199	197	6	17,073	367
25		118,157	1,030	27,077	201	239	8	17,189	342
26		119,535	1,057	27,452	180	244	13	17,184	377
27		116,311	972	26,391	160	209	10	15,584	327
28		117,910	928	26,454	177	184	7	15,058	294
29		120,460	978	26,674	160	209	13	15,129	323
30		127,329	909	27,842	183	214	2	15,374	309
31・令和 元		125,611	845	26,873	141	203	10	15,183	269
2		131,156	802	25,675	136	199	8	14,977	258

- (注) 1. 平成23年までの死傷者数は労災保険給付データ及び労働者死傷病報告（労災非適）より作成したもの。平成24年以降は労働者死傷病報告による。
2. 死亡は死亡災害報告より作成したもの。
3. 昭和48年以降の死傷者数は休業4日以上、昭和47年以前の死傷者数は休業8日以上のものである。

推移（休業４日以上）

交通運輸事業		陸上貨物運送事業		港湾荷役業		林業		その他の事業	
死傷者数	死亡	死傷者数	死亡	死傷者数	死亡	死傷者数	死亡	死傷者数	死亡
人	人	人	人	人	人	人	人	人	人
22,611	385	11,107	131	-	-	3,159	163	1,936	121
23,596	401	26,018	267	14,402	118	29,536	400	18,706	600
28,275	449	17,640	225	12,090	112	22,486	319	22,497	569
29,508	541	9,947	133	10,541	149	16,248	248	29,632	673
4,858	77	23,291	298	6,802	73	12,323	153	47,956	462
4,626	52	21,807	261	4,108	55	12,490	117	64,931	456
3,643	53	18,444	259	2,095	42	8,498	122	65,922	524
3,509	54	18,258	272	1,691	32	7,952	115	65,215	439
3,172	42	17,822	293	1,571	30	6,811	95	63,033	405
3,034	55	17,805	317	1,396	29	6,173	114	61,479	405
2,952	49	17,269	307	1,275	26	5,750	86	60,669	457
2,935	64	16,831	311	1,103	28	5,069	89	59,636	492
2,778	52	16,079	292	1,034	29	4,882	81	57,927	494
2,666	47	14,991	270	946	22	4,640	88	57,243	501
2,447	41	14,615	281	826	16	4,311	67	56,523	437
2,407	47	14,177	292	735	15	4,236	83	56,128	486
2,260	41	13,921	298	672	20	3,802	74	53,603	450
2,065	36	13,792	333	590	28	3,392	80	53,884	448
2,073	38	16,555	290	589	17	3,190	56	44,635	438
2,092	47	15,646	225	463	19	3,089	69	45,735	425
1,902	29	14,590	270	411	10	2,914	71	42,526	450
1,872	29	14,653	271	388	11	2,773	53	42,150	445
1,892	32	14,988	241	406	18	2,633	54	44,177	451
1,880	35	13,858	234	389	15	2,531	49	43,061	426
1,963	32	13,991	241	348	12	2,572	61	44,426	427
2,011	36	13,703	243	334	10	2,392	46	44,078	382
1,953	31	13,208	245	323	11	2,171	47	44,891	411
2,012	25	13,402	198	298	14	1,972	57	46,614	386
2,034	29	13,427	196	307	9	2,080	50	47,505	335
2,059	29	14,691	148	290	9	2,073	43	47,175	341
1,965	12	12,794	122	228	10	2,128	43	43,747	322
2,009	22	13,040	154	219	5	2,149	59	45,594	374
2,066	17	13,543	129	245	10	2,010	38	47,216	295
3,137	13	13,834	134	344	5	1,897	37	54,803	332
3,209	16	14,190	107	296	6	1,723	39	54,234	311
3,348	17	14,210	132	349	5	1,611	42	55,137	291
3,256	22	13,885	125	284	8	1,619	38	55,083	282
3,340	16	13,977	99	286	10	1,561	41	57,050	284
3,314	18	14,706	137	331	8	1,314	40	58,783	279
3,407	16	15,818	102	330	4	1,342	31	63,002	262
3,147	14	15,382	101	376	7	1,248	33	63,199	270
2,706	12	15,815	87	330	4	1,275	36	70,179	261

4. 昭和48年以降の交通運輸事業には道路貨物運送業を含まず、道路貨物運送業は陸上貨物運送事業に含まれている。

5. 平成23年は、東日本大震災を直接の原因とするもの（死傷2,827人、死亡1,314人）を除いている。

16. 業種別・都道府県別

	全産業			製造業			鉱業			建設業		
	R2	H31・R1	増減数	R2	H31・R1	増減数	R2	H31・R1	増減数	R2	H31・R1	増減数
北海道	7,735	6,743	992	1,144	1,104	40	23	24	-1	903	938	-35
青森	1,288	1,270	18	231	209	22	3	4	-1	207	235	-28
岩手	1,358	1,377	-19	275	266	9	4	2	2	229	256	-27
宮城	2,407	2,432	-25	464	465	-1	3	4	-1	283	352	-69
秋田	1,087	1,088	-1	191	219	-28	2	6	-4	200	209	-9
山形	1,190	1,132	58	287	297	-10	5	6	-1	194	175	19
福島	2,001	1,927	74	414	454	-40	6	5	1	385	340	45
茨城	3,110	2,966	144	833	884	-51	10	6	4	295	296	-1
栃木	1,997	1,931	66	503	548	-45	7	11	-4	200	209	-9
群馬	2,507	2,401	106	731	729	2	1	1	0	242	237	5
埼玉	6,769	6,236	533	1,366	1,464	-98	0	6	-6	618	611	7
千葉	5,878	5,705	173	910	905	5	4	5	-1	672	608	64
東京	10,645	10,570	75	621	712	-91	2	1	1	1,022	1,215	-193
神奈川	7,617	7,095	522	924	1,061	-137	4	1	3	824	808	16
新潟	2,522	2,489	33	700	706	-6	3	5	-2	392	398	-6
富山	1,182	1,103	79	309	299	10	1	1	0	188	182	6
石川	1,158	1,155	3	256	265	-9	2	1	1	126	141	-15
福井	893	899	-6	195	229	-34	3	0	3	144	158	-14
山梨	745	801	-56	161	210	-49	3	2	1	95	106	-11
長野	2,121	2,163	-42	514	550	-36	8	10	-2	282	281	1
岐阜	2,150	2,071	79	700	703	-3	6	6	0	249	249	0
静岡	4,354	4,454	-100	1,267	1,429	-162	3	6	-3	459	467	-8
愛知	7,460	6,986	474	1,889	1,895	-6	10	7	3	723	645	78
三重	2,188	2,243	-55	486	653	-167	6	7	-1	258	294	-36
滋賀	1,464	1,376	88	366	397	-31	2	1	1	148	148	0
京都	2,528	2,389	139	449	448	1	6	1	5	295	268	27
大阪	8,726	8,806	-80	1,591	1,779	-188	3	2	1	677	799	-122
兵庫	5,381	4,926	455	1,119	1,182	-63	11	8	3	489	473	16
奈良	1,347	1,350	-3	269	340	-71	1	4	-3	136	135	1
和歌山	1,115	1,117	-2	269	226	43	2	1	1	135	145	-10
鳥取	584	509	75	119	115	4	1	0	1	88	98	-10
島根	688	708	-20	142	134	8	2	2	0	101	108	-7
岡山	2,337	2,121	216	693	572	121	6	4	2	248	270	-22
広島	3,245	3,164	81	776	882	-106	5	6	-1	363	337	26
山口	1,371	1,322	49	328	329	-1	3	1	2	185	195	-10
徳島	876	794	82	170	185	-15	3	3	0	157	147	10
香川	1,253	1,233	20	319	352	-33	3	4	-1	107	137	-30
愛媛	1,552	1,490	62	445	412	33	4	3	1	192	183	9
高知	1,019	946	73	177	187	-10	3	3	0	164	163	1
福岡	5,906	5,381	525	946	962	-16	3	5	-2	621	571	50
佐賀	1,288	1,182	106	318	302	16	2	2	0	195	152	43
長崎	1,717	1,580	137	344	353	-9	5	7	-2	224	205	19
熊本	2,079	1,972	107	368	393	-25	7	12	-5	315	295	20
大分	1,290	1,270	20	245	234	11	3	2	1	219	222	-3
宮崎	1,576	1,482	94	302	280	22	2	3	-1	245	198	47
鹿児島	2,100	2,010	90	378	385	-7	3	2	1	305	312	-7
沖縄	1,352	1,246	106	171	168	3	0	0	0	178	212	-34
合計	131,156	125,611	5,545	25,675	26,873	-1,198	199	203	-4	14,977	15,183	-206

資料出所：労働者死傷病報告

死傷災害発生状況

交通運輸事業			陸上貨物運送事業			港湾荷役業			林業			その他		
R2	H31・R1	増減数	R2	H31・R1	増減数	R2	H31・R1	増減数	R2	H31・R1	増減数	R2	H31・R1	増減数
214	239	-25	829	771	58	18	17	1	81	102	-21	4,523	3,548	975
15	23	-8	125	118	7	4	3	1	20	30	-10	683	648	35
14	15	-1	98	133	-35	0	0	0	48	44	4	690	661	29
33	48	-15	317	349	-32	4	10	-6	31	26	5	1,272	1,178	94
10	12	-2	84	81	3	1	1	0	39	41	-2	560	519	41
12	9	3	85	88	-3	0	0	0	9	15	-6	598	542	56
15	24	-9	215	195	20	2	3	-1	28	29	-1	936	877	59
31	24	7	407	375	32	2	2	0	17	11	6	1,515	1,368	147
15	16	-1	249	220	29	0	0	0	18	6	12	1,005	921	84
17	24	-7	316	306	10	0	0	0	26	18	8	1,174	1,086	88
84	71	13	1,263	1,211	52	0	0	0	7	5	2	3,431	2,868	563
118	164	-46	990	866	124	10	9	1	5	2	3	3,169	3,146	23
648	769	-121	981	1,070	-89	20	30	-10	4	6	-2	7,347	6,767	580
282	321	-39	1,044	981	63	39	36	3	19	13	6	4,481	3,874	607
29	31	-2	228	224	4	4	7	-3	13	14	-1	1,153	1,104	49
8	13	-5	125	135	-10	0	0	0	10	4	6	541	469	72
12	18	-6	148	123	25	2	2	0	14	13	1	598	592	6
9	6	3	100	99	1	1	1	0	16	11	5	425	395	30
6	5	1	80	76	4	0	0	0	14	14	0	386	388	-2
67	59	8	156	174	-18	0	0	0	48	40	8	1,046	1,049	-3
17	26	-9	168	201	-33	0	0	0	44	51	-7	966	835	131
90	76	14	531	492	39	10	10	0	39	27	12	1,955	1,947	8
108	142	-34	1,078	1,056	22	40	45	-5	19	10	9	3,593	3,186	407
24	22	2	269	254	15	5	3	2	41	26	15	1,099	984	115
16	16	0	138	133	5	0	0	0	3	5	-2	791	676	115
74	117	-43	303	250	53	1	2	-1	23	26	-3	1,377	1,277	100
203	255	-52	1,364	1,342	22	36	28	8	2	4	-2	4,850	4,597	253
121	117	4	594	592	2	21	32	-11	37	33	4	2,989	2,489	500
27	23	4	127	140	-13	0	0	0	39	32	7	748	676	72
7	20	-13	107	112	-5	3	2	1	33	55	-22	559	556	3
15	10	5	44	49	-5	1	2	-1	24	13	11	292	222	70
5	9	-4	50	46	4	0	0	0	34	37	-3	354	372	-18
30	33	-3	291	307	-16	4	3	1	34	34	0	1,031	898	133
54	56	-2	396	399	-3	20	16	4	34	30	4	1,597	1,438	159
13	22	-9	121	120	1	5	4	1	21	26	-5	695	625	70
8	8	0	78	75	3	2	0	2	18	8	10	440	368	72
10	13	-3	154	157	-3	7	12	-5	9	11	-2	644	547	97
16	12	4	164	176	-12	7	8	-1	31	40	-9	693	656	37
12	10	2	85	75	10	1	1	0	79	63	16	498	444	54
78	118	-40	861	802	59	28	33	-5	31	24	7	3,338	2,866	472
5	8	-3	185	183	2	2	1	1	12	11	1	569	523	46
31	28	3	139	129	10	7	13	-6	9	12	-3	958	833	125
19	24	-5	200	196	4	3	0	3	33	46	-13	1,134	1,006	128
18	27	-9	106	100	6	3	3	0	29	35	-6	667	647	20
18	26	-8	135	139	-4	0	2	-2	77	88	-11	797	746	51
21	15	6	198	186	12	10	26	-16	51	57	-6	1,134	1,027	107
27	23	4	89	76	13	7	9	-2	2	0	2	878	758	120
2,706	3,147	-441	15,815	15,382	433	330	376	-46	1,275	1,248	27	70,179	63,199	6,980

17. 業種別・事故の型別死傷者数（休業4日以上）

大業種	中業種	小業種	墜落・転落	転倒	激突	飛来・落下	崩壊・倒壊	激突・され	はさまれ、巻き込まれ	切れ、こすれ	踏み抜き	おぼれ	高温・低温の物との接触	有害物等との接触	感電	爆発	破裂	火災	交通事故（道路）	交通事故（その他）	動作の反動、無理な動作	令和2年（単位：人）			
																						その他	分類不能		
01 製造業	01 食料品製造	01 肉・乳製品	78	299	55	43	15	28	150	158	0	0	33	9	0	0	0	0	3	0	93	32	0	996	
		02 水産食料品	81	287	48	53	11	39	188	141	0	2	29	12	1	0	0	0	11	0	73	24	0	1,000	
		03 農産食料品	46	99	18	23	4	14	76	46	1	0	15	7	0	0	0	0	2	0	26	0	2	379	
		04 パン・菓子製造	110	323	66	37	13	24	261	83	0	0	74	5	0	1	0	0	10	0	109	4	0	1,120	
		05 酒製造	27	21	5	5	0	2	18	6	1	0	6	0	0	0	1	0	0	0	16	0	0	108	
		06 飲料製造	11	12	2	4	0	5	29	5	0	1	8	4	0	0	0	0	3	0	20	1	0	105	
		09 その他の食品	364	1,320	214	137	46	136	808	435	3	1	216	46	0	1	0	6	27	0	442	46	2	4,250	
		01 食料品製造	717	2,361	408	302	89	248	1,530	874	5	4	381	83	1	2	1	6	56	0	779	107	4	7,958	
	02 繊維工業	01 製糸業	0	0	0	0	0	0	2	0	0	0	0	0	0	0	0	0	0	0	0	1	0	0	3
		02 紡績業	2	4	1	0	0	0	7	1	0	0	0	0	0	0	0	0	0	0	0	1	0	0	16
		03 織物業	6	10	4	2	1	3	8	1	0	0	0	0	0	0	0	0	2	0	7	1	0	45	
04 染色整理業		8	13	3	0	1	3	15	1	0	0	6	5	0	0	0	0	0	0	3	1	0	59		
03 衣服その他の繊維	09 その他の繊維	23	30	7	10	2	4	53	14	0	0	0	0	0	0	1	0	0	0	14	1	0	159		
	02 繊維工業	39	57	15	12	4	10	85	17	0	0	6	5	0	1	0	0	2	0	26	3	0	282		
	01 外着下着	5	19	5	0	0	2	12	6	0	0	0	1	0	0	0	0	0	0	2	79	0	131		
	09 その他の繊維製品	17	45	4	6	0	3	31	12	1	0	1	0	0	0	0	1	0	0	15	4	0	141		
04 木材・木製品	03 衣服その他の繊維	22	64	9	6	0	5	43	18	1	0	1	1	1	0	0	0	1	0	17	83	0	272		
	01 製材業	55	36	28	38	9	21	117	108	1	0	4	0	0	0	0	0	1	0	37	0	0	455		
	02 合板製造	18	9	10	10	2	7	48	18	0	0	3	1	0	0	0	0	0	0	10	1	0	137		
	09 その他の木材	57	47	14	35	8	18	99	129	0	0	3	0	0	0	0	0	5	0	35	3	0	453		
05 家具・装備品	04 木材・木製品	130	92	52	83	19	46	264	255	1	0	10	1	0	0	0	0	6	0	82	4	0	1,045		
	01 木製家具	9	20	5	7	3	7	38	87	0	0	0	1	1	0	0	0	2	0	13	1	0	194		
	02 金属製家具	1	4	0	1	2	2	10	3	0	0	0	0	0	0	0	0	0	0	6	3	0	32		
	03 建具製造	6	3	4	7	3	3	16	44	0	0	1	0	0	0	0	0	2	0	6	0	0	95		
	09 その他の家具	10	10	2	6	2	3	20	27	0	0	1	0	0	0	0	0	0	0	13	1	0	95		
06 バルブ等	05 家具・装備品	26	37	11	21	10	15	84	161	0	0	2	1	1	0	0	0	4	0	38	5	0	416		
	01 バルブ・紙	17	25	5	5	2	4	52	6	0	0	6	0	0	0	0	0	6	1	17	1	0	147		
	02 純加工品製造	41	69	19	17	7	21	196	23	1	0	9	1	0	0	0	0	2	0	37	5	0	448		
	09 その他バルブ等	11	21	6	1	3	3	52	6	0	0	1	0	0	0	0	0	2	0	8	0	0	114		
	06 バルブ等	69	115	30	23	12	28	300	35	1	0	16	1	0	0	0	0	10	1	62	6	0	709		
07 印刷・製本	01 印刷業	35	64	19	7	7	7	152	26	1	0	3	5	0	0	0	0	5	0	34	9	0	374		
	02 製本業	3	5	3	0	0	2	21	6	0	0	0	0	0	0	0	0	0	0	7	0	0	47		
	09 その他の印刷	8	14	2	0	1	3	24	5	0	0	1	1	0	0	0	0	1	0	5	1	0	66		
	07 印刷・製本	46	83	24	7	8	12	197	37	1	0	4	6	0	0	0	0	6	0	46	10	0	487		
08 化学工業	01 無機・有機化学	01 無機・有機化学	29	32	13	9	3	8	38	6	2	0	13	17	0	1	0	2	3	0	34	1	0	211	
		02 化学繊維製造	2	1	1	0	0	0	11	0	0	0	0	0	0	0	0	0	0	0	2	0	0	18	
		03 医薬品製造	17	34	10	5	2	3	18	4	1	0	6	4	0	0	0	3	2	0	39	8	0	156	
		04 石油・石炭製品	10	8	1	2	2	5	11	2	0	0	1	1	0	0	0	0	3	1	5	4	0	56	
		05 プラスチック製品	110	141	36	41	16	30	258	91	1	0	15	1	3	2	0	4	9	0	85	16	2	861	
		06 ゴム製品製造	17	35	12	20	1	9	86	20	0	0	8	2	0	0	0	1	0	0	22	7	0	240	
		07 皮革製品製造	4	7	1	1	0	0	10	4	0	0	0	1	0	0	0	0	0	0	4	0	0	32	
		08 塗料製造	2	11	6	0	0	2	7	2	0	0	0	0	1	0	0	0	0	0	10	0	0	41	
		09 化学肥料	5	8	2	3	0	1	15	2	0	0	0	0	0	0	0	0	0	0	2	0	0	40	
		09 その他の化学	47	67	13	22	5	7	66	10	0	0	16	16	0	1	0	3	1	1	59	3	1	338	
		08 化学工業	243	344	95	103	29	65	520	141	4	0	59	45	3	5	0	13	18	2	262	39	3	1,993	
09 窯業土石	01 セメント製品	01 セメント製品	174	78	38	53	21	41	177	18	0	0	12	4	1	0	0	0	5	0	52	3	0	677	
		02 ガラス製品	14	16	3	5	2	4	17	12	0	0	6	0	0	0	0	1	0	0	17	0	0	97	
		03 陶磁器製品	6	6	5	4	0	4	10	5	0	0	3	1	0	0	0	0	0	0	9	0	0	53	
		04 耐火物製造	2	3	0	1	1	0	7	1	0	0	1	0	0	0	0	0	0	0	0	2	0	18	
		05 その他の窯業	4	6	3	4	0	2	6	3	0	0	0	0	0	0	0	0	0	0	2	0	0	30	
		09 その他の土石製品	51	32	12	29	9	14	80	15	2	0	12	1	0	0	0	0	7	0	31	3	1	299	
		09 窯業土石	251	141	61	33	65	297	54	2	0	0	34	6	1	0	0	0	13	0	111	8	1	1,174	
		10 鉄鋼業	01 製鉄・製鋼	20	29	8	10	2	11	41	4	0	0	20	1	1	2	1	0	2	0	14	4	1	171
			02 鋳物業	25	17	9	45	8	18	67	10	0	0	33	1	0	4	0	2	0	0	14	3	0	256
			09 その他の鉄鋼業	23	24	7	21	6	14	47	9	0	0	0	0	0	0	0	2	0	15	0	0	178	
10 鉄鋼業	68		70	24	76	16	43	155	23	0	0	63	2	1	6	1	2	4	0	43	7	1	605		
11 非鉄金属	01 非鉄精錬圧延	01 非鉄精錬圧延	9	11	9	7	2	6	33	2	1	0	12	1	1	1	0	0	2	0	11	0	0	108	
		02 非鉄鋳物業	4	8	2	10	1	4	18	9	0	0	12	0	0	1	0	0	0	0	16	0	0	85	
		09 その他の非鉄金属	12	14	7	7	2	10	34	8	0	0	6	1	0	0	0	0	0	0	14	1	1	117	
		11 非鉄金属	25	33	18	24	5	20	85	19	1	0	30	2	1	2	0	0	2	0	41	1	1	310	

令和2年 (単位：人)

大業種	中業種	小業種	墜落・転落	転倒	激突	飛来・落下	崩壊・倒壊	激突・され	はさまれ、巻き込まれ	切れ、こすれ	踏み抜き	おぼれ	高温・低温の物との接触	有害物等との接触	感電	爆発	破裂	火災	交通事故(道路)	交通事故(その他)	動作の反動、無理な動作	その他	分類不能	合計	
大業種	12 金属製品	01 洋食器・刃物	2	5	0	2	0	0	18	9	0	0	0	1	1	0	0	0	0	1	0	3	0	0	42
		02 ねじ等製造	4	4	6	3	1	2	15	2	0	0	0	0	1	0	0	0	0	0	3	0	0	41	
		03 金属プレス	20	33	10	36	10	18	179	28	1	0	2	1	0	0	0	0	0	0	14	1	0	353	
		04 めっき業	16	26	8	16	8	4	33	4	2	0	10	22	0	0	0	0	0	0	13	0	0	162	
		09 その他金属	332	349	130	402	150	180	992	242	6	0	90	13	1	3	4	3	25	0	217	16	2	3,157	
		12 金属製品	374	417	154	459	169	204	1,237	285	9	0	104	37	1	3	4	3	26	0	250	17	2	3,755	
	13 一般機械器具	01 機械器具製造	169	200	67	157	37	64	297	106	0	1	22	7	2	2	2	1	8	0	126	22	0	1,290	
		02 計量測定器	5	10	3	4	1	1	3	0	0	0	1	0	0	0	0	0	0	0	3	1	0	32	
		03 光学機械	3	16	1	2	0	1	7	1	0	0	0	0	0	0	0	0	0	0	3	9	0	43	
		04 時計製造	0	2	0	0	0	0	0	0	0	0	0	0	0	0	0	1	0	0	1	0	0	4	
		05 その他精密機械	16	30	7	12	3	7	50	8	0	0	1	1	0	0	0	0	0	0	25	1	1	163	
	14 電気機械器具	13 一般機械器具	193	258	78	175	41	73	357	115	0	1	24	8	2	2	3	1	9	0	158	33	1	1,532	
		01 重電機	20	17	2	8	1	1	21	7	1	0	1	0	1	0	0	0	2	0	20	1	1	104	
		02 軽電機製造	14	19	4	4	2	5	19	7	0	0	1	2	0	0	0	1	1	0	18	1	0	98	
		03 電子・通信機器	36	97	17	19	2	10	49	22	1	0	6	5	0	3	0	0	0	0	342	13	0	342	
	15 輸送機械製造	09 その他の電気機械	43	95	15	22	6	13	93	29	0	0	6	6	1	0	0	0	6	0	74	19	0	428	
		14 電気機械器具	113	228	38	53	11	29	182	65	2	0	14	13	2	3	0	1	12	0	171	34	1	972	
01 造船業		110	40	22	56	16	26	70	19	1	0	21	6	4	0	0	4	3	0	28	31	0	457		
02 自動車製造		73	150	62	77	19	44	255	60	1	0	33	8	1	1	1	2	19	0	148	21	1	976		
16 電気・ガス	03 鉄道車両	7	10	2	2	1	2	12	2	0	0	3	2	0	0	0	0	0	0	8	0	0	51		
	09 その他輸送機械	34	36	10	21	2	9	63	9	0	0	5	1	2	0	0	0	1	1	0	27	12	0	233	
	15 輸送機械製造	224	236	96	156	38	81	400	90	2	0	62	17	7	1	1	7	23	0	211	64	1	1,717		
	01 電気業	10	7	5	1	1	1	2	1	1	0	5	1	2	0	1	0	2	0	3	25	0	68		
	02 ガス業	11	16	1	2	0	2	1	0	0	0	1	0	0	0	0	1	6	0	9	0	0	50		
	03 水道業	16	11	3	0	1	2	5	2	0	0	0	0	0	2	1	0	0	0	3	2	0	53		
	09 その他の電気・ガス	3	2	1	2	0	0	0	0	0	0	0	0	0	1	0	0	0	0	1	1	0	11		
大業種	17 その他の製造	16 電気・ガス	40	36	10	5	2	5	8	3	1	0	6	4	3	0	1	1	13	0	16	28	0	182	
		01 自動車整備	128	93	33	46	3	25	118	21	0	0	17	1	0	4	2	0	13	0	78	4	0	586	
		02 機械修理業	37	23	9	19	3	14	49	14	0	0	7	1	0	0	0	0	6	0	25	0	0	207	
		03 クリーニング業	63	203	39	9	6	17	87	16	0	0	26	2	0	0	0	0	11	0	70	11	0	560	
		04 たばこ製造	1	2	1	0	0	0	1	1	0	0	0	0	0	0	0	0	0	0	2	0	0	8	
		09 その他製造	134	201	32	55	10	35	210	76	2	0	19	5	0	1	1	1	10	0	107	6	0	905	
	計	2,943	5,094	1,237	1,730	508	1,040	6,209	2,320	32	5	885	241	24	30	14	35	245	3	2,595	470	15	25,675		
	大業種	02 鉱業	01 石炭鉱業	0	0	0	0	0	0	0	0	0	0	0	0	0	0	0	0	0	0	0	0	0	0
			09 その他の石炭	0	0	0	0	0	0	0	0	0	0	0	0	0	0	0	0	0	0	0	0	0	0
			01 石炭鉱業	0	0	0	0	0	0	0	0	0	0	0	0	0	0	0	0	0	0	0	0	0	0
			02 土石採取業	38	14	3	10	4	6	25	2	0	0	4	1	0	0	1	0	1	0	9	0	0	118
			02 砂利採取業	22	6	2	8	0	5	13	1	0	0	1	0	0	0	0	0	1	0	3	0	0	62
			09 その他の土石採取	5	0	0	0	0	0	0	3	0	0	1	0	0	0	0	0	0	0	0	0	0	9
			02 土石採取業	65	20	5	18	4	11	38	6	0	0	6	1	0	0	1	0	2	0	12	0	0	189
		03 その他の鉱業	01 金属鉱業	0	1	0	0	0	0	0	0	0	0	0	0	0	0	0	0	0	0	0	0	0	1
			02 石油等鉱業	0	0	0	0	0	0	0	0	0	0	0	0	0	0	0	0	0	0	0	0	0	0
			09 その他の鉱業	1	2	2	0	2	0	1	0	0	0	0	0	0	0	0	0	0	0	1	0	0	0
03 その他の鉱業			1	3	2	0	2	0	1	0	0	0	0	0	0	0	0	0	0	0	0	0	0	10	
大業種	03 建設業	計	66	23	7	18	6	11	39	6	0	0	6	1	0	0	1	0	2	0	13	0	0	199	
		01 水力発電所	4	2	0	2	0	1	7	2	0	0	0	1	1	0	0	0	0	0	1	2	0	23	
		02 トンネル建設工事	9	7	0	14	2	7	23	1	0	0	0	2	0	0	0	0	1	0	4	16	0	86	
		03 地下鉄建設工事	0	1	0	0	0	0	4	0	0	0	0	0	0	0	0	0	0	0	0	0	0	5	
		04 軌道建設工事	16	16	1	6	5	5	16	5	1	0	1	0	0	0	0	1	12	0	4	3	0	92	
		05 橋梁建設工事	34	11	7	22	4	13	10	3	1	0	1	9	0	0	0	9	0	4	2	0	130	4	
		06 道路建設工事	168	93	35	76	26	74	117	45	1	0	22	1	0	0	0	0	40	0	39	9	1	747	
		07 河川土木工事	53	29	4	19	12	21	33	18	0	1	3	0	0	0	0	0	10	0	8	1	1	215	
		08 砂防工事業	28	6	4	7	6	9	7	5	0	0	0	1	0	0	0	0	2	0	1	0	0	76	
		09 土地整理土木	71	33	10	31	15	29	44	22	2	1	8	0	0	0	0	0	12	0	18	2	0	298	
		10 上下水道	35	15	15	23	26	36	59	11	1	1	8	2	1	0	0	0	13	0	19	3	0	268	
11 港湾海洋		22	14	2	9	8	11	20	3	0	1	1	1	0	0	0	0	0	0	2	0	0	97		
99 その他の土木		450	233	118	191	49	147	268	190	3	1	43	7	1	2	1	1	64	1	134	22	1	1,925		
01 土木工事		890	460	196	400	153	353	608	305	9	5	89	23	2	2	1	1	166	3	234	60	3	3,963		

大業種	中業種	小業種	墜落・転落	転倒	激突	飛来・落下	崩壊・倒壊	激突・され	はさまれ、巻き込まれ	切れ、こすれ	踏み抜き	おぼれ	高温・低温の物との接触	有害物等との接触	感電	爆発	破裂	火災	交通事故（道路）	交通事故（その他）	動作の反動、無理な動作	その他	分類不能	合計	
04 運輸交通業	02 建築工事	01 鉄骨・鉄筋家屋	707	240	96	202	83	91	244	143	13	0	52	8	3	1	1	1	73	0	102	48	2	2,110	
		02 木造家屋建築	891	201	82	173	44	59	122	305	19	0	30	2	3	0	0	1	40	0	130	15	0	2,117	
		03 建築設備工事	233	97	37	55	16	23	57	50	2	0	15	8	5	2	1	1	37	0	46	12	0	697	
	03 その他の建設	01 鉄骨工事	1,143	351	157	287	87	113	317	294	37	0	43	9	2	1	3	2	116	0	225	82	1	3,270	
		02 建築工事	2,974	889	372	717	230	286	740	792	71	0	140	27	13	4	5	5	286	0	503	157	3	8,194	
		01 電気通信工事	208	69	23	30	13	28	50	28	3	0	15	0	0	0	0	0	38	1	43	8	0	573	
	03 その他の建設	02 機械器具設置	142	55	24	51	14	24	70	18	2	0	13	11	2	5	1	2	10	1	33	17	0	495	
		09 その他の建設	542	199	89	172	42	100	201	114	14	1	32	15	3	0	1	2	62	0	134	28	1	1,752	
		03 その他の建設	892	323	136	253	69	152	321	160	19	1	60	26	21	5	2	4	110	2	210	53	1	2,820	
	計		4,756	1,672	704	1,370	452	791	1,669	1,257	99	6	289	76	36	11	8	10	542	5	947	270	7	14,977	
05 貨物取扱	01 陸上貨物	01 鉄道・軌道	62	75	27	12	0	6	27	2	2	0	6	1	2	0	0	0	6	1	80	21	1	331	
		02 水運業	10	12	5	4	0	7	9	2	0	0	1	0	0	0	0	0	1	0	10	0	0	61	
		03 航空業	5	12	5	1	0	3	5	3	0	0	0	4	0	0	0	0	2	6	42	3	0	91	
	02 港湾運送業	01 鉄道等	77	99	37	17	0	16	41	7	2	0	7	5	2	0	0	0	9	7	132	24	1	483	
		01 ハイヤー・タクシー	84	314	47	1	2	47	38	3	0	0	1	1	1	0	0	0	1	590	2	149	102	7	1,389
		02 バス業	81	211	57	3	2	14	38	4	0	0	15	1	0	0	0	0	125	1	140	26	6	724	
	03 道路貨物運送	03 貨物駐自動車	26	18	6	2	4	7	7	3	1	0	1	0	0	0	0	0	12	0	8	0	0	43	
		09 その他の道路貨物	112	58	14	14	5	11	26	9	1	0	6	0	0	0	0	0	18	0	41	1	0	316	
		03 道路貨物運送	4,113	2,255	1,039	612	382	663	1,375	143	21	0	158	27	2	2	6	1	767	5	2,362	209	11	14,153	
	04 その他の運輸交通	09 その他の運輸交通	16	12	6	6	0	5	8	0	0	0	0	0	0	0	0	0	4	1	9	0	0	67	
計		4,376	2,903	1,190	640	386	745	1,501	157	23	0	181	34	4	2	6	2	1,507	16	2,800	361	25	16,859		
06 農林業	01 陸上貨物	01 陸上貨物	202	349	150	83	51	129	214	44	1	0	22	1	0	0	0	0	25	3	372	14	2	1,662	
		01 陸上貨物	202	349	150	83	51	129	214	44	1	0	22	1	0	0	0	0	25	3	372	14	2	1,662	
		01 一般港湾	16	8	4	5	0	2	15	1	0	0	0	0	0	0	0	0	0	6	1	0	58		
	02 港湾運送業	02 港湾荷役業	77	22	16	18	10	23	39	8	1	0	2	0	0	0	0	0	5	0	19	5	0	245	
		09 その他の港湾運送	3	5	1	0	3	4	2	0	1	0	0	0	0	0	0	0	4	0	3	1	0	27	
		02 港湾運送業	96	35	21	23	13	29	56	9	2	0	2	0	0	0	0	0	9	0	28	7	0	330	
	計		298	384	171	106	64	158	270	53	3	0	24	1	0	0	0	0	34	3	400	21	2	1,992	
	01 農業	01 農業	477	270	64	68	15	56	154	223	5	0	22	4	2	1	0	0	23	2	128	21	0	1,535	
		01 農業	477	270	64	68	15	56	154	223	5	0	22	4	2	1	0	0	23	2	128	21	0	1,535	
		01 木材伐出	69	83	23	118	23	229	47	147	6	0	6	3	0	0	0	0	12	0	37	21	0	824	
02 林業	09 その他の林業	46	49	17	67	16	97	25	86	0	0	3	2	0	0	0	1	4	0	26	11	1	451		
	02 林業	115	132	40	185	39	326	72	233	6	0	9	5	0	0	0	0	1	16	0	63	32	1	1,275	
	計	592	402	104	253	54	382	226	456	11	0	31	9	2	1	0	1	39	2	191	53	1	2,810		
07 畜産・水産業	01 畜産業	01 畜産業	273	170	49	40	11	263	189	50	5	0	12	11	1	0	0	1	8	0	120	33	3	1,239	
		01 畜産業	273	170	49	40	11	263	189	50	5	0	12	11	1	0	0	1	8	0	120	33	3	1,239	
		01 漁業	26	50	23	18	1	21	88	11	0	4	3	1	0	1	0	0	7	2	36	2	1	295	
	02 水産業	09 その他の水産業	24	32	4	12	2	11	29	15	3	1	1	2	0	0	0	0	0	0	14	1	0	151	
		02 水産業	50	82	27	30	3	32	117	26	3	5	4	3	0	1	0	0	7	2	50	3	1	446	
		計	323	252	76	70	14	295	306	76	8	5	16	14	1	1	0	1	15	2	170	36	4	1,685	
	01 卸売業	07 畜産・水産業小計	205	701	93	65	57	84	123	147	2	0	31	4	1	0	0	0	14	1	343	16	0	1,887	
		02 自動車小売	63	73	23	14	4	18	36	13	0	0	6	3	0	1	2	0	22	0	59	6	1	344	
		03 家具等小売業	31	29	10	19	4	7	13	7	0	0	0	0	0	0	0	0	2	0	45	2	0	172	
	02 小売業	04 燃料小売業	114	132	30	11	7	11	39	8	0	1	10	2	0	0	5	0	18	3	71	5	2	469	
05 新聞販売		138	658	43	2	7	22	33	3	1	1	4	0	0	0	0	0	995	5	96	5	2	2,015		
09 その他の小売業		1,147	3,693	458	429	147	322	655	929	7	2	278	27	4	1	3	1	394	5	1,774	164	14	10,454		
03 理美容業	01 理美容業	3	9	1	1	0	1	1	6	0	0	0	0	1	0	0	0	2	0	5	1	0	31		
08 商業	01 卸売業	02 美容業	17	57	9	2	2	0	4	20	0	0	1	2	0	0	0	0	7	0	21	10	0	152	
		03 理美容業	20	66	10	3	2	1	5	5	0	0	1	3	0	0	0	0	9	0	26	11	0	183	
		計	2,578	6,456	931	799	318	694	1,435	1,324	18	4	392	53	9	4	12	1	1,672	18	3,145	283	23	20,169	
	04 その他の商業	01 倉庫業	94	143	52	40	16	61	86	13	1	0	8	3	0	0	0	0	6	0	151	10	1	685	
		09 その他の商業	243	312	45	50	19	36	109	34	4	0	23	7	2	0	1	0	61	1	167	26	2	1,142	
		04 その他の商業	337	455	97	90	35	97	195	47	5	0	31	10	2	0	1	0	67	1	318	36	3	1,827	
	計		2,578	6,456	931	799	318	694	1,435	1,324	18	4	392	53	9	4	12	1	1,672	18	3,145	283	23	20,169	

大業種	中業種	小業種	墜落・転落	転倒	衝突	飛来・落下	崩壊・倒壊	激突され	はさまれ、巻き込まれ	切れ、こすれ	踏み抜き	おぼれ	高温・低温の物との接触	有害物等との接触	感電	爆発	破裂	火災	交通事故（道路）	交通事故（その他）	動作の反動、無理な動作	その他	分類不能	合計
09 金融広告業	01 金融業	01 銀行・信託	39	83	3	0	0	2	2	0	0	0	1	0	0	2	0	0	55	0	26	19	0	232
		02 証券・取引	2	4	0	0	0	2	2	2	0	0	0	0	0	0	0	0	1	0	0	0	11	0
		03 保険業	97	273	17	2	1	6	3	0	0	0	0	0	0	0	0	0	215	0	70	13	0	697
		09 その他の金融業	5	18	1	0	1	1	0	1	0	0	0	0	0	0	0	0	8	0	7	1	1	44
		01 金融業	143	378	21	2	2	11	7	1	0	0	1	0	0	2	0	0	279	0	103	33	1	984
		01 旅行業	3	13	1	0	0	1	0	0	0	0	0	0	0	0	0	0	1	0	4	3	0	26
		09 その他の広告あっせん	34	46	12	2	1	1	7	6	0	0	1	1	0	0	0	0	20	24	0	175	0	175
		02 広告・あっせん	37	59	13	2	1	2	7	6	0	0	1	1	0	0	0	0	21	0	24	27	0	201
		09 金融広告業	180	437	34	4	3	13	14	7	0	0	2	1	0	2	0	0	300	0	127	60	1	1,185
		計																						1,185
10 映画・演劇業	01 映画・演劇業	01 映画製作	5	5	2	1	0	0	0	0	0	0	0	0	0	0	0	0	1	0	3	2	0	19
		02 映画館	2	3	0	0	0	1	1	0	0	1	0	0	0	0	0	0	0	1	0	0	8	
		09 その他の映画	10	13	7	2	1	2	1	3	0	0	0	0	0	0	0	0	1	0	7	2	0	49
		01 映画・演劇業	17	21	9	3	1	3	1	4	0	0	0	0	0	0	0	0	2	0	11	4	0	76
		計																					76	
		01 通信業	164	653	91	15	23	55	97	10	3	0	15	1	0	0	0	0	866	7	306	54	2	2,362
		01 通信業	164	653	91	15	23	55	97	10	3	0	15	1	0	0	0	0	866	7	306	54	2	2,362
		01 通信業	164	653	91	15	23	55	97	10	3	0	15	1	0	0	0	0	866	7	306	54	2	2,362
		01 教育研究	14	31	0	0	3	3	1	3	1	1	0	0	0	0	0	0	5	0	11	7	0	79
		02 ソフトウェア業	5	2	2	0	1	0	1	0	0	1	0	0	0	0	0	0	4	0	7	6	0	28
12 教育研究	01 教育研究	09 その他の教育	191	394	60	22	5	52	42	59	1	0	20	6	0	1	0	0	21	1	195	128	2	1,200
		01 教育研究	210	427	65	22	6	55	45	61	2	0	20	6	0	1	0	0	30	1	213	141	2	1,307
		計																					1,307	
		01 医療保健業	228	1,124	135	33	16	78	115	46	0	1	29	3	0	1	0	0	38	5	958	3,019	13	5,842
		02 一般診療所	50	158	19	0	1	7	10	6	0	0	2	0	0	0	0	0	15	0	89	79	5	441
		09 その他の医療保健	42	138	24	4	3	11	12	13	0	0	3	0	0	0	0	0	50	0	113	84	0	497
		01 医療保健業	320	1,420	178	37	20	96	137	65	0	1	145	14	1	0	1	0	103	5	4,199	2,056	48	13,267
		02 社会福祉施設	755	3,892	612	111	35	388	248	241	7	1	145	14	1	2	0	0	503	8	4,199	2,056	48	13,267
		02 社会福祉施設	755	3,892	612	111	35	388	248	241	7	1	145	14	1	2	0	0	503	8	4,199	2,056	48	13,267
		03 その他の保健衛生	23	53	11	6	0	3	1	4	1	0	1	0	0	0	0	0	1	0	23	19	2	121
14 接客娯楽	01 旅館業	01 浴場業	12	35	7	3	0	6	4	3	1	0	0	0	0	0	0	0	6	0	11	3	0	118
		03 その他の保健衛生	35	88	18	9	0	9	5	7	2	0	1	0	0	0	0	1	6	0	34	22	2	239
		計																					239	
		13 保健衛生業	1,110	5,400	808	157	55	493	390	313	9	2	180	17	1	2	2	1	612	13	5,393	5,260	68	20,286
		01 旅館業	238	575	91	34	10	15	43	75	1	0	29	4	0	0	0	0	8	1	169	22	0	1,315
		01 旅館業	238	575	91	34	10	15	43	75	1	0	29	4	0	0	0	0	8	1	169	22	0	1,315
		02 飲食店	353	1,264	191	141	25	39	174	914	1	1	670	23	2	3	0	6	215	0	446	79	2	4,519
		09 その他の飲食店	34	122	22	10	4	5	12	56	0	0	38	2	0	0	0	18	0	50	31	0	404	
		02 飲食店	387	1,386	213	151	29	44	186	970	1	1	708	25	2	3	0	6	233	0	496	110	2	4,953
		03 その他の接客	98	355	59	44	7	46	29	29	3	0	25	1	0	1	1	1	4	2	166	6	2	879
15 清掃・と畜	01 清掃・と畜	02 公園・近園地	32	53	11	5	0	9	8	10	1	0	7	0	0	0	0	1	0	55	6	1	199	
		09 その他の接客	180	253	45	39	7	59	58	28	1	0	17	1	1	0	0	0	10	0	173	23	1	896
		03 その他の接客	310	661	115	88	14	114	95	67	5	0	49	2	1	1	1	1	15	2	394	35	4	1,974
		計																					1,974	
		14 接客娯楽	985	2,622	419	273	53	173	324	1,112	7	1	786	31	3	4	1	7	256	3	1,059	167	6	8,242
		01 清掃・と畜	632	1,585	214	63	20	58	133	74	3	1	44	24	2	0	0	0	53	6	403	82	2	3,399
		02 産業廃棄物	360	184	106	125	29	81	276	97	6	0	18	12	2	3	2	41	1	141	14	2	1,502	
		03 その他の廃棄物	144	186	73	46	5	39	177	53	5	0	19	6	1	3	1	0	38	0	239	34	2	1,071
		04 火葬業	0	0	0	0	0	0	0	0	0	0	0	0	0	0	0	0	0	0	0	0	0	0
		05 と畜業	2	11	2	1	0	3	7	16	0	0	2	0	0	0	0	0	0	2	0	0	46	0
16 官公署	01 官公署	09 その他の清掃・と畜	152	192	57	29	5	28	70	36	4	0	17	5	0	0	1	0	27	2	119	19	0	763
		01 清掃・と畜	1,290	2,158	452	264	59	209	663	276	18	1	100	47	5	6	4	2	159	9	904	149	6	6,781
		計																					6,781	
		15 清掃・と畜	1,290	2,158	452	264	59	209	663	276	18	1	100	47	5	6	4	2	159	9	904	149	6	6,781
		01 官公署	25	37	6	2	1	8	4	12	0	0	3	0	0	0	0	0	2	1	9	2	0	112
		01 官公署	25	37	6	2	1	8	4	12	0	0	3	0	0	0	0	0	2	1	9	2	0	112
		16 官公署	25	37	6	2	1	8	4	12	0	0	3	0	0	0	0	0	2	1	9	2	0	112
		01 派遣業	48	71	23	7	1	5	26	6	0	0	5	2	0	0	0	0	21	0	30	15	0	260
		01 派遣業	48	71	23	7	1	5	26	6	0	0	5	2	0	0	0	0	21	0	30	15	0	260
		02 その他の事業	228	693	105	24	5	70	79	7	2	2	86	4	1	0	0	0	238	9	197	36	6	1,792
17 その他の事業	計	02 情報処理	19	35	7	3	0	2	2	1	0	0	2	0	0	0	0	0	5	0	17	10	1	104
		09 その他の事業	819	1,189	230	152	48	144	302	134	7	1	76	20	6	0	3	1	316	8	594	228	5	4,283
		02 その他の事業	1,066	1,917	342	179	53	216	383	142	9	3	164	24	7	0	3	1	559	14	808	274	15	6,179
		計	1,114	1,988	365	54	221	409	409	148	9	3	169	26	7	0	3	1	580	14	838	289	15	6,439
		合	20,977	30,929	6,669	5,912	2,057	5,346	13,602	7,592	242	27	3,099	558	92	64	51	61	6,863	97	19,121	7,620	177	131,156
		計	20,977	30,929	6,669	5,912	2,057	5,346	13,602	7,592	242	27	3,099	558	92	64	51	61	6,863	9				

18. 業種別・起因物別死傷

大業種	中業種	小業種	原 動 機	動 力 機	木 加 工 機	材 用 機	建 設 機	金 加 工 機	属 用 機	一 動 機	車 両 系 木 材 出 機	力 等	動 運 搬 機
01 製造業	01 食料品製造	01 肉・乳製品	1	6	0	1	3	173	0	1	68		
		02 水産食料品	0	6	1	0	0	218	0	3	77		
		03 農産食料品	0	2	1	0	1	77	0	3	34		
		04 パン・菓子製造	0	10	0	0	0	255	0	1	77		
		05 酒製造	0	0	1	0	0	10	0	0	6		
		06 飲料製造	0	2	0	0	0	18	0	2	11		
		09 その他の食品	1	25	7	0	8	741	0	12	254		
		01 食料品製造	2	51	10	1	12	1,492	0	22	527		
	02 繊維工業	01 製糸業	0	0	0	0	0	2	0	0	0		
		02 紡績業	0	2	0	0	0	6	0	0	0		
		03 織物業	0	0	0	0	0	10	0	1	1		
		04 染色整理業	0	0	0	0	1	13	0	0	1		
		09 その他の繊維	0	6	0	0	5	44	0	2	11		
		02 繊維工業	0	8	0	0	6	75	0	3	13		
	03 衣服その他の繊維	01 外衣下着	0	0	0	0	2	17	0	0	0		
		09 その他の繊維製品	0	0	0	0	1	37	0	0	9		
		03 衣服その他の繊維	0	0	0	0	3	54	0	0	9		
	04 木材・木製品	01 製材業	0	13	176	3	1	7	2	3	81		
		02 合板製造	0	2	37	0	2	12	0	0	30		
		09 その他の木材	0	8	174	2	4	29	1	6	54		
		04 木材・木製品	0	23	387	5	7	48	3	9	165		
	05 家具・装備品	01 木製家具	0	0	112	1	1	9	0	0	4		
		02 金属製家具	0	0	2	0	5	3	0	1	1		
		03 建具製造	0	0	59	0	0	2	0	1	6		
		09 その他の家具	0	1	30	0	4	10	0	1	5		
		05 家具・装備品	0	1	203	1	10	24	0	3	16		
	06 パルプ等	01 パルプ・紙	0	4	2	2	0	47	0	2	11		
		02 紙加工品製造	0	5	3	0	8	179	0	3	71		
		09 その他パルプ等	0	3	0	0	0	41	0	0	17		
		06 パルプ等	0	12	5	2	8	267	0	5	99		
	07 印刷・製本	01 印刷業	0	3	0	0	10	155	0	4	9		
		02 製本業	0	0	0	0	3	21	0	0	6		
		09 その他の印刷	0	1	1	0	2	18	0	0	3		
		07 印刷・製本	0	4	1	0	15	194	0	4	18		
	08 化学工業	01 無機・有機化学	1	2	1	0	2	19	0	3	19		
		02 化学繊維製造	0	0	0	0	0	10	0	0	0		
		03 医薬品製造	0	0	1	0	1	15	0	0	7		
		04 石油・石炭製品	0	0	0	3	0	3	0	1	12		
		05 プラスチック製品	0	7	11	0	29	246	0	14	59		
		06 ゴム製品製造	0	0	0	0	25	66	0	5	15		
		07 皮革製品製造	0	0	1	0	0	13	0	0	2		
		08 塗料製造	0	2	0	0	0	5	0	0	3		
		09 化学肥料	0	1	0	0	0	8	0	1	10		
		99 その他の化学	0	1	0	0	3	44	0	1	32		
		08 化学工業	1	13	14	3	60	429	0	25	159		
	09 窯業土石	01 セメント製品	0	4	5	11	11	64	0	35	185		
		02 ガラス製品	0	2	0	0	2	9	0	1	5		
		03 陶磁器製品	0	0	0	0	1	6	0	0	4		
		04 耐火物製造	0	0	1	0	1	4	0	0	1		
		05 その他の窯業	0	2	2	0	0	4	0	0	4		
		09 その他の土石製品	0	3	3	5	9	32	0	15	48		
		09 窯業土石	0	11	11	16	24	119	0	51	247		
	10 鉄鋼業	01 製鉄・製鋼	0	0	1	2	16	9	0	9	11		
		02 鋳物業	0	2	1	0	27	14	0	25	22		
		09 その他の鉄鋼業	0	2	1	6	12	11	0	14	28		
		10 鉄鋼業	0	4	3	8	55	34	0	48	61		
	11 非鉄金属	01 非鉄精錬圧延	0	2	1	0	15	15	0	1	7		
		02 非鉄鋳物業	0	0	4	0	18	8	0	5	2		
		09 その他の非鉄金属	0	1	1	2	11	16	0	1	14		
		11 非鉄金属	0	3	6	2	44	39	0	7	23		

者数（休業４日以上）

（令和２年）（単位：人）

乗物		圧容	力器	化設	学備	溶装	接置	炉窯	・電	電設	気備	人機工	力機等	用具	その設	の置、備	他、備	仮設物、建設構築物等	危険物、有害等	材	料	荷	環	境等	その起物	他因	起な	(令和2年)		(単位：人)	
																												物し	分不	類能	合計
5	0	0	0	0	2	0	153	84	33	274	10	23	50	25	44	40	0	996													
14	1	0	0	4	4	77	69	34	277	13	22	78	38	28	36	0	1,000														
1	2	0	0	0	0	33	40	14	99	8	11	29	10	2	11	1	379														
11	3	0	0	5	6	92	105	50	331	9	24	68	23	10	38	2	1,120														
0	1	0	0	1	0	6	20	10	32	1	5	8	1	2	4	0	108														
4	0	1	0	0	0	4	11	4	19	5	3	6	2	0	13	0	105														
38	6	1	0	29	4	464	380	160	1,277	51	82	293	98	93	223	3	4,250														
73	13	2	0	41	14	829	709	305	2,309	97	170	532	197	179	365	6	7,958														
0	0	0	0	0	0	0	0	0	0	0	0	0	0	0	1	0	3														
0	0	0	0	0	0	0	0	1	1	6	0	0	0	0	0	0	16														
2	1	0	0	0	0	2	4	0	10	0	4	4	0	2	4	0	45														
0	4	0	0	0	0	5	5	1	18	5	1	1	2	1	1	0	59														
0	0	0	1	0	0	13	19	3	31	0	7	5	2	3	7	0	159														
2	5	0	1	0	0	20	29	5	65	5	12	10	4	6	13	0	282														
1	0	0	0	0	0	5	2	1	18	0	2	3	0	79	1	0	131														
2	0	0	0	0	0	1	4	9	4	39	0	6	13	3	5	8	141														
3	0	0	0	0	0	1	9	11	5	57	0	8	16	3	84	9	272														
0	0	0	0	0	0	8	14	2	38	0	82	4	8	1	11	1	455														
0	0	0	0	0	0	3	7	0	14	1	20	3	4	0	2	0	137														
4	0	0	0	0	0	10	24	6	47	0	47	13	11	3	10	0	453														
4	0	0	0	0	0	21	45	8	99	1	149	20	23	4	23	1	1,045														
3	0	0	0	0	0	9	5	1	15	1	18	5	3	2	5	0	194														
0	0	0	0	0	0	0	1	0	4	0	8	2	0	3	2	0	32														
1	0	0	0	0	0	5	4	0	6	0	8	2	1	0	0	0	95														
0	0	0	0	0	0	9	7	3	7	0	9	3	0	0	6	0	95														
4	0	0	0	0	0	23	17	4	32	1	43	12	4	5	13	0	416														
6	0	1	0	3	0	4	12	3	24	0	7	6	4	1	8	0	147														
2	0	0	0	0	0	15	37	5	58	3	11	25	7	4	12	0	448														
2	0	0	0	0	0	7	6	1	22	0	2	7	2	0	4	0	114														
10	0	1	0	3	0	26	55	9	104	3	20	38	13	5	24	0	709														
6	0	0	0	0	0	14	23	9	64	6	13	23	8	7	20	0	374														
0	0	0	0	0	0	1	5	1	4	0	0	2	0	0	4	0	47														
1	0	0	0	1	0	6	6	2	12	1	1	4	2	2	3	0	66														
7	0	0	0	1	0	21	34	12	80	7	14	29	10	9	27	0	487														
2	0	1	0	2	1	13	18	10	50	20	5	14	8	4	16	0	211														
0	0	1	0	0	0	1	1	0	2	0	1	0	0	0	2	0	18														
1	1	2	0	1	0	3	21	5	30	5	3	24	1	9	26	0	156														
3	0	0	0	1	0	2	2	5	13	2	1	3	0	4	1	0	56														
8	0	1	2	1	5	58	86	26	140	5	45	54	7	20	37	0	861														
3	0	0	0	0	4	19	17	11	31	3	9	12	3	5	11	1	240														
0	0	0	0	0	0	1	1	0	9	0	0	2	0	0	3	0	32														
1	0	0	0	0	0	0	4	0	14	1	1	5	0	0	5	0	41														
0	0	0	0	1	0	1	6	1	4	2	2	3	0	0	0	0	40														
3	0	3	0	2	0	18	36	16	74	22	15	27	11	2	28	0	338														
21	1	8	2	8	10	116	192	74	367	60	82	144	30	44	129	1	1,993														
5	0	0	2	1	1	19	56	21	131	5	57	22	15	6	20	1	677														
1	0	0	1	1	0	13	13	2	18	1	15	4	2	0	7	0	97														
0	0	0	0	0	0	2	8	5	9	1	7	5	2	0	3	0	53														
0	0	0	0	0	0	1	1	0	3	0	3	1	0	2	0	0	18														
0	0	0	0	0	0	2	1	1	7	0	4	2	0	0	1	0	30														
6	1	0	0	0	0	12	25	18	39	2	39	12	14	2	14	0	299														
12	1	0	3	2	1	49	104	47	207	9	125	46	33	10	45	1	1,174														
2	0	1	2	9	1	8	12	12	28	2	22	7	6	3	8	0	171														
1	0	0	0	12	0	7	18	9	29	4	56	13	4	3	9	0	256														
2	0	0	1	2	0	5	16	4	25	1	32	9	4	0	3	0	178														
5	0	1	3	23	1	20	46	25	82	7	110	29	14	6	20	0	605														
1	0	0	0	7	0	3	10	5	14	2	11	8	1	0	5	0	108														
0	0	0	0	3	2	5	5	3	7	2	9	3	1	0	8	0	85														
0	0	0	0	3	0	3	12	4	10	1	14	12	1	2	9	0	117														
1	0	0	0	13	2	11	27	12	31	5	34	23	3	2	22	0	310														

大業種	中業種	小業種	原 動 機	動 力 機	木 加 工 機	材 用 機	建 設 機	金 加 工 機	属 用 機	一 般 機	車 両 系 木 材 伐 出 機	動 力 機	力 一 等	動 運 搬 機
	12 金属製品	01 洋食器・刃物	0	1	1	0	15	2	0	1	1			
		02 ねじ等製造	0	1	0	0	13	2	0	1	4			
		03 金属プレス	0	1	1	0	150	7	0	7	22			
		04 めっき業	0	5	1	1	9	7	0	12	7			
		09 その他金属	1	10	16	10	697	109	0	261	197			
		12 金属製品	1	18	19	11	884	127	0	282	231			
	13 一般機械器具	01 機械器具製造	1	7	8	4	249	73	0	67	52			
		02 計量器測定器	0	0	0	0	0	4	0	0	2			
		03 光学機械	0	1	0	0	5	3	0	0	1			
		04 時計製造	0	0	0	0	0	0	0	0	0			
		05 その他精密機械	0	3	2	0	32	15	0	2	6			
		13 一般機械器具	1	11	10	4	286	95	0	69	61			
	14 電気機械器具	01 重電機	0	0	0	0	12	8	0	0	7			
		02 軽電機製造	0	1	1	1	8	15	0	1	2			
		03 電子・通信機器	0	2	2	0	30	19	0	2	12			
		09 その他の電気機械	1	2	1	0	42	41	0	5	25			
		14 電気機械器具	1	5	4	1	92	83	0	8	46			
	15 輸送機械製造	01 造船業	1	3	2	6	19	2	0	38	16			
		02 自動車製造	0	7	8	0	143	69	0	18	87			
		03 鉄道車両	0	0	0	0	3	3	0	0	2			
		09 その他輸送機械	0	1	1	3	39	9	0	6	16			
		15 輸送機械製造	1	11	11	9	204	83	0	62	121			
	16 電気・ガス	01 電気業	0	0	0	1	0	0	0	2	2			
		02 ガス業	0	0	0	0	0	0	0	0	1			
		03 水道業	0	0	1	0	0	3	0	1	0			
		09 その他の電気・ガス	0	0	1	0	0	0	0	0	0			
		16 電気・ガス	0	0	2	1	0	3	0	3	3			
	17 その他の製造	01 自動車整備	0	6	3	13	27	11	0	19	97			
		02 機械修理業	0	4	1	13	10	10	0	14	13			
		03 クリーニング業	0	5	0	0	0	71	0	3	37			
		04 たばこ製造	0	0	0	0	0	2	0	0	0			
		09 その他製造	0	9	16	4	41	133	0	19	101			
		17 その他の製造	0	24	20	30	78	227	0	55	248			
	計	01 製造業小計	7	199	706	94	1,788	3,393	3	656	2,047			
02 鉱業	01 石炭鉱業	01 一般石炭	0	0	0	0	0	0	0	0	0			
		09 その他の石炭	0	0	0	0	0	0	0	0	0			
		01 石炭鉱業	0	0	0	0	0	0	0	0	0			
	02 土石採取業	01 採石業	0	4	0	17	0	9	0	4	35			
		02 砂利採取業	0	2	0	9	0	5	0	4	16			
		09 その他の土石採取	0	0	1	2	0	2	0	0	2			
		02 土石採取業	0	6	1	28	0	16	0	8	53			
	03 その他の鉱業	01 金属鉱業	0	0	0	0	0	0	0	0	0			
		02 石油等鉱業	0	0	0	0	0	0	0	0	0			
		09 その他鉱業	0	0	0	0	1	0	0	0	1			
		03 その他の鉱業	0	0	0	0	1	0	0	0	1			
	計	02 鉱業小計	0	6	1	28	1	16	0	8	54			
03 建設業	01 土木工事	01 水力発電所	0	0	2	1	0	1	0	3	2			
		02 トンネル建設工事	0	0	0	17	1	0	0	3	11			
		03 地下鉄建設工事	0	0	0	2	0	0	0	1	0			
		04 軌道建設工事	0	0	1	7	2	2	0	4	4			
		05 橋梁建設工事	0	0	1	10	2	5	0	13	6			
		06 道路建設工事	0	1	21	131	9	23	3	24	105			
		07 河川土木工事	0	0	14	35	2	9	2	14	19			
		08 砂防工事業	0	0	1	13	1	3	1	2	2			
		09 土地整理土木	0	1	11	45	6	7	0	11	29			
		10 上下水道	0	0	0	47	5	10	0	13	34			
		11 港湾海岸	0	0	2	3	1	2	0	10	4			
		99 その他土木	0	1	96	204	32	80	2	80	230			
		01 土木工事	0	3	149	515	61	142	8	178	446			

(令和2年) (単位:人)

		(令和2年)																	(単位：人)															
乗物	圧容	力器	化設	学備	溶装	接置	炉窯	・等	電設	気備	人機工	力械等	用	具	その置、 の設	他、 備	仮設物、 建設物、 構築物等	危険物、 有害等	材	料	荷	環	境	等	その 起物	他 因	起 な	因 物	し	分	不	類 能	合	計
0	0	0	0	0	0	1	0	0	3	3	0	6	1	4	2	0	0	1	0	42														
1	0	0	0	0	0	0	0	0	2	4	1	3	0	3	1	2	0	2	1	41														
0	0	0	0	10	0	1	14	18	4	30	1	62	10	7	0	8	0	0	353															
0	0	0	0	0	5	2	7	11	5	33	20	26	3	2	1	5	0	0	162															
24	3	1	64	2	4	112	266	57	373	29	646	116	54	20	84	1	3,157																	
25	3	1	74	8	7	138	302	67	445	51	741	132	65	21	100	2	3,755																	
11	2	0	10	3	2	59	153	29	227	10	160	58	16	24	65	0	1,290																	
0	0	0	0	0	0	1	2	3	0	11	0	3	2	1	2	0	32																	
0	0	0	0	0	0	0	0	4	2	13	0	1	0	1	9	3	0	43																
0	0	0	0	0	0	0	0	0	0	2	1	0	0	0	1	0	4																	
1	0	0	1	1	0	3	16	5	29	2	13	14	0	3	14	1	163																	
12	2	0	11	4	3	64	176	36	282	13	177	74	18	37	85	1	1,532																	
3	0	0	0	1	2	4	17	2	16	0	13	8	1	1	8	1	104																	
1	0	0	0	1	1	7	9	4	20	1	6	4	3	1	11	0	98																	
4	0	0	1	1	4	26	21	10	110	6	16	16	13	17	30	0	342																	
7	0	0	2	1	1	41	35	10	97	6	23	24	10	20	33	1	428																	
15	0	0	3	4	8	78	82	26	243	13	58	52	27	39	82	2	972																	
14	0	0	9	0	0	11	62	20	126	5	43	18	19	29	12	2	457																	
30	0	1	17	6	4	62	82	30	156	10	85	48	24	22	67	0	976																	
3	0	0	1	0	0	4	5	0	12	2	4	3	3	0	6	0	51																	
3	0	0	3	0	0	14	22	7	52	2	20	5	6	11	13	0	233																	
50	0	1	30	6	4	91	171	57	346	19	152	74	52	62	98	2	1,717																	
4	0	0	0	0	5	1	3	0	15	1	2	0	7	25	0	0	68																	
8	0	0	0	0	0	0	6	0	26	2	0	4	1	0	2	0	50																	
6	0	0	0	0	0	1	0	7	5	23	1	0	0	2	1	0	53																	
0	1	0	0	0	0	0	0	0	1	6	1	0	0	1	0	0	11																	
18	1	0	0	0	6	1	16	6	70	5	2	4	11	27	3	0	182																	
60	1	0	8	0	0	36	72	16	96	7	38	12	19	10	35	0	586																	
9	1	0	1	0	1	16	22	7	31	4	21	8	8	1	12	0	207																	
14	1	0	0	3	6	59	57	25	160	1	9	37	20	18	34	0	560																	
0	0	0	0	0	0	0	1	1	0	2	0	0	0	0	2	0	8																	
10	2	0	2	5	0	65	89	19	186	9	53	80	18	9	35	0	905																	
93	5	0	11	8	7	177	241	67	475	21	121	137	65	38	118	0	2,266																	
355	31	14	138	121	64	1,694	2,257	765	5,294	317	2,018	1,372	572	578	1,176	16	25,675																	
0	0	0	0	0	0	0	0	0	0	0	0	0	0	0	0	0	0																	
0	0	0	0	0	0	0	0	0	0	0	0	0	0	0	0	0	0																	
0	0	0	0	0	0	0	0	0	0	0	0	0	0	0	0	0	0																	
2	0	0	1	0	0	1	3	2	12	0	5	3	16	1	3	0	118																	
0	0	0	1	0	0	1	5	0	9	0	3	0	4	1	2	0	62																	
0	0	0	0	0	0	0	0	0	0	1	1	0	0	0	0	0	9																	
2	0	0	2	0	0	2	8	2	22	1	8	3	20	2	5	0	189																	
0	0	0	0	0	0	0	0	0	0	1	0	0	0	0	0	0	1																	
0	0	0	0	0	0	0	0	0	0	0	0	0	0	0	0	0	0																	
1	0	0	0	0	0	0	0	0	0	3	0	1	0	1	0	0	9																	
1	0	0	0	0	0	0	0	0	0	4	0	1	0	1	0	0	10																	
3	0	0	2	0	0	2	8	2	26	1	9	3	21	2	6	0	199																	
0	0	0	2	0	0	1	1	1	3	1	1	0	2	2	0	0	23																	
1	0	0	0	0	0	0	2	3	2	14	2	6	0	8	15	1	86																	
0	0	0	0	0	0	0	0	0	0	1	0	0	1	0	0	0	5																	
14	0	0	0	0	0	2	5	2	27	1	8	3	6	2	2	0	92																	
9	0	0	0	0	0	6	5	1	35	9	15	3	6	2	2	0	130																	
31	0	0	0	0	0	17	45	4	128	3	62	21	96	5	17	1	747																	
8	0	0	0	0	0	2	18	1	33	0	17	4	30	2	5	0	215																	
2	0	0	0	0	0	0	9	0	14	0	5	1	21	1	0	0	76																	
11	0	0	0	0	0	11	25	4	50	0	24	11	42	0	10	0	298																	
9	1	0	1	0	0	9	12	5	44	3	35	1	32	2	5	0	268																	
8	0	0	0	0	0	1	8	2	28	1	10	5	10	0	2	0	97																	
45	2	0	2	1	3	79	203	23	309	8	197	39	220	23	47	0	1,926																	
138	3	0	5	1	3	130	334	45	686	28	380	89	473	54	91	1	3,963																	

大業種	中業種	小業種	原 動 機	動 力 機	伝 構	木 加 工 機	材 用 機	建 設 等	金 加 工 機	属 用 機	一 動 機	般 力 機	車 両 系 木 材 伐 出 機 等	動 ク レ	力 一 等	動 運 搬 力 機
	02 建築工事	01 鉄骨・鉄筋家屋	1	2		59	118		55		38	0		85		112
		02 木造家屋建築	1	1		220	46		23		51	0		20		87
		03 建築設備工事	0	1		13	19		22		18	0		15		30
		09 その他の建築工事	1	0		96	140		79		57	0		66		294
		02 建築工事	3	4		388	323		179		164	0		186		523
	03 その他の建設	01 電気通信工事	0	0		5	31		6		7	1		21		45
		02 機械器具設置	0	2		3	11		16		8	0		17		29
		09 その他の建設	0	0		36	104		36		45	0		48		172
		03 その他の建設	0	2		44	146		58		60	1		86		246
	計	03 建設業小計	3	9		581	984		298		366	9		450		1,215
04 運輸交通業	01 鉄道等	01 鉄道・軌道	0	0		0	1		0		1	0		6		7
		02 水運業	0	0		0	1		1		0	0		4		5
		03 航空業	0	0		0	0		0		0	0		0		1
		01 鉄道等	0	0		0	2		1		1	0		10		13
	02 道路旅客	01 ハイヤー・タクシー	0	0		1	0		0		2	0		2		19
		02 バス業	0	1		2	0		0		2	0		0		10
		09 その他の旅客	0	0		0	0		0		0	0		0		0
		02 道路旅客	0	1		3	0		0		4	0		2		29
	03 道路貨物運送	01 一般貨物	0	3		10	33		8		33	0		154		5,166
		02 特定貨物	1	0		1	5		3		0	0		7		182
		03 貨物軽自動車	0	0		1	0		0		1	0		1		30
		09 その他の道路貨物	0	0		0	1		0		0	0		7		135
		03 道路貨物運送	1	3		12	39		11		34	0		169		5,513
	04 その他の運輸交通	09 その他の運輸交通	0	0		0	0		1		0	0		1		16
		04 その他の運輸交通	0	0		0	0		1		0	0		1		16
	計	04 運輸交通業小計	1	4		15	41		13		39	0		182		5,571
05 貨物取扱	01 陸上貨物	01 陸上貨物	0	1		6	1		2		17	0		9		366
		01 陸上貨物	0	1		6	1		2		17	0		9		366
	02 港湾運送業	01 一般港湾	0	0		0	1		0		2	0		4		15
		02 港湾荷役業	0	0		1	5		0		2	0		15		41
		09 その他の港湾運送	0	0		0	0		0		0	0		0		2
		02 港湾運送業	0	0		1	6		0		4	0		19		58
	計	05 貨物取扱小計	0	1		7	7		2		21	0		28		424
06 農林業	01 農業	01 農業	0	11		71	19		4		179	1		12		137
		01 農業	0	11		71	19		4		179	1		12		137
	02 林業	01 木材伐出	0	0		130	9		1		27	64		13		14
		09 その他の林業	0	1		70	2		0		38	22		2		7
		02 林業	0	1		200	11		1		65	86		15		21
	計	06 農林業小計	0	12		271	30		5		244	87		27		158
07 畜産・水産業	01 畜産業	01 畜産業	1	8		3	13		7		50	0		3		72
		01 畜産業	1	8		3	13		7		50	0		3		72
	02 水産業	01 漁業	0	0		1	2		0		12	0		23		17
		09 其他の水産業	0	2		3	0		0		8	0		5		13
		02 水産業	0	2		4	2		0		20	0		28		30
	計	07 畜産・水産業小計	1	10		7	15		7		70	0		31		102
08 商業	01 卸売業	01 各種商品卸	0	0		2	0		1		4	0		2		8
		02 家具等卸売	0	0		3	0		0		0	0		0		9
		09 その他の卸売	2	5		17	13		38		94	0		35		503
		01 卸売業	2	5		22	13		39		98	0		37		520
	02 小売業	01 各種商品小売	0	0		1	0		0		28	0		2		23
		02 自動車小売	0	2		1	0		8		8	0		8		40
		03 家具等小売業	0	0		1	0		0		0	0		1		9
		04 燃料小売業	0	0		0	9		0		6	0		3		58
		05 新聞販売	0	0		1	0		0		3	0		0		6
		09 その他の小売業	2	5		25	13		20		367	0		23		307
		02 小売業	2	7		29	22		28		412	0		37		443
	03 理美容業	01 理容業	0	0		0	0		0		0	0		0		0
		02 美容業	0	0		0	0		0		0	0		0		0
		03 理美容業	0	0		0	0		0		0	0		0		0

(令和2年) (単位:人)

乗物	圧容	力器	化設	学備	溶装	接置	炉窯	・等	電設	気備	人機工	力械等	用具	その装置、設備	他、建築物等	仮設物、建築物等	危険物、有害等	材料	荷	環境等	その起因物	他、起因物	因物しな	分不	類能	合計
61	2	0	1	1	1	8	49	267	22	709	11	302	43	80	45	39	0	2,110								
37	0	0	0	1	5	73	332	19	795	5	242	33	56	16	53	1	2,117									
36	1	0	3	3	6	24	149	20	198	8	51	25	21	10	24	0	697									
104	3	1	4	2	5	108	408	42	1,027	18	427	120	103	83	82	0	3,270									
238	6	1	8	7	24	254	1,156	103	2,729	42	1,022	221	260	154	198	1	8,194									
32	0	0	1	0	30	22	99	9	151	2	27	23	35	13	13	0	573									
16	4	1	1	3	4	20	82	23	110	17	51	35	16	18	8	0	495									
58	1	0	1	2	7	74	224	29	449	17	208	78	83	27	52	1	1,752									
106	5	1	3	5	41	116	405	61	710	36	286	136	134	58	73	1	2,820									
482	14	2	16	13	68	500	1,895	209	4,125	106	1,688	446	867	266	362	3	14,977									
55	0	0	0	0	1	7	20	10	113	0	10	6	23	20	50	1	331									
12	0	0	0	0	0	4	11	2	14	0	1	1	1	0	4	0	61									
30	0	0	0	0	1	4	1	1	19	0	1	15	2	0	16	0	91									
97	0	0	0	0	2	15	32	13	146	0	12	22	26	20	70	1	483									
687	0	0	0	0	0	16	42	8	306	1	4	37	55	92	113	4	1,389									
268	0	0	0	0	1	29	46	11	197	2	4	7	41	30	69	4	724									
16	0	0	0	0	0	2	3	1	10	0	0	2	3	0	6	0	43									
971	0	0	0	0	1	47	91	20	513	3	8	46	99	122	188	8	2,156									
294	2	1	1	0	5	1,037	822	145	2,388	38	413	1,490	334	220	684	11	13,292									
8	0	0	0	0	0	20	33	7	72	2	18	36	6	1	27	0	429									
13	0	0	0	0	0	10	11	2	24	0	1	11	2	1	8	0	116									
6	1	1	0	0	0	11	25	3	55	1	5	32	9	2	22	0	316									
321	3	2	1	0	5	1,078	891	157	2,539	41	437	1,569	351	224	741	11	14,153									
7	1	0	0	0	0	2	7	1	21	0	1	4	0	0	5	0	67									
7	1	0	0	0	0	2	7	1	21	0	1	4	0	0	5	0	67									
1,396	4	2	1	0	8	1,142	1,021	191	3,219	44	458	1,641	476	366	1,004	20	16,859									
31	0	0	0	0	1	221	157	48	289	2	33	306	34	19	116	3	1,662									
31	0	0	0	0	1	221	157	48	289	2	33	306	34	19	116	3	1,662									
2	0	0	0	0	0	0	7	1	15	0	1	6	1	1	2	0	58									
18	0	0	0	0	0	12	29	8	40	0	20	36	4	2	12	0	245									
4	0	0	0	0	0	1	5	2	3	0	4	3	0	1	2	0	27									
24	0	0	0	0	0	13	41	11	58	0	25	45	5	4	16	0	330									
55	0	0	0	0	1	234	198	59	347	2	58	351	39	23	132	3	1,992									
26	1	0	0	1	0	113	281	16	277	5	41	47	227	13	53	0	1,535									
26	1	0	0	1	0	113	281	16	277	5	41	47	227	13	53	0	1,535									
10	0	0	0	1	0	14	19	0	25	0	56	2	421	7	11	0	824									
4	0	0	0	0	0	8	16	2	17	1	20	1	223	4	13	0	451									
14	0	0	0	1	0	22	35	2	42	1	76	3	644	11	24	0	1,275									
40	1	0	0	2	0	135	316	18	319	6	117	50	871	24	77	0	2,810									
11	0	0	0	0	1	44	55	20	197	12	14	32	613	37	45	1	1,239									
11	0	0	0	0	1	44	55	20	197	12	14	32	613	37	45	1	1,239									
90	0	0	0	0	0	10	60	5	20	1	6	8	16	2	22	0	295									
23	0	0	0	0	0	7	20	7	28	1	8	7	9	4	6	0	151									
113	0	0	0	0	0	17	80	12	48	2	14	15	25	6	28	0	446									
124	0	0	0	0	1	61	135	32	245	14	28	47	638	43	73	1	1,685									
4	0	0	0	0	0	12	11	4	36	0	1	15	3	3	12	0	118									
2	0	0	0	1	0	2	6	1	11	0	2	9	1	2	1	0	50									
125	0	1	0	1	6	182	240	63	625	11	133	279	61	48	167	1	2,650									
131	0	1	0	2	6	196	257	68	672	11	136	303	65	53	180	1	2,818									
23	0	0	0	1	4	368	205	80	662	9	38	218	21	46	157	1	1,887									
41	0	0	0	0	2	21	35	11	92	3	9	13	10	8	31	1	344									
1	0	0	0	0	0	15	29	11	38	0	10	38	3	3	13	0	172									
34	2	0	0	0	0	11	64	13	157	7	9	29	28	7	31	1	469									
1,128	0	0	0	0	2	79	10	6	515	0	11	9	181	18	44	2	2,015									
470	5	0	3	22	25	1,413	1,151	386	3,409	58	265	1,099	295	250	827	14	10,454									
1,697	7	0	3	23	33	1,907	1,494	507	4,873	77	342	1,406	538	332	1,103	19	15,341									
2	0	0	0	0	1	6	2	2	10	2	1	0	0	2	3	0	31									
5	0	0	0	0	0	18	20	7	64	1	4	3	4	10	16	0	152									
7	0	0	0	0	1	24	22	9	74	3	5	3	4	12	19	0	183									

大業種	中業種	小業種	原 動 機	動 力 機	伝 構	木 加 工 機	材 用 機	建 機	設 等	金 加 工 機	属 用 機	一 動 機	車 両 系 木 材 伐 出 機 等	動 ク レ	力 一 等	動 運 搬 機
	04 その他の商業	01 倉庫業	0	0		1		0		2		11	0		5	145
		09 その他の商業	0	4		6		38		9		25	0		42	85
		04 その他の商業	0	4		7		38		11		36	0		47	230
	計	08 商業	4	16		58		73		78		546	0		121	1,193
09 金融広告業	01 金融業	01 銀行・信託	0	0		0		0		0		1	0		1	4
		02 証券・取引	0	0		0		0		0		0	0		0	0
		03 保険業	0	0		0		0		0		1	0		1	11
		09 その他の金融業	0	0		0		0		0		0	0		0	0
		01 金融業	0	0		0		0		0		2	0		2	15
		02 広告・あつせん	0	0		0		0		0		0	0		0	0
	02 広告・あつせん	01 旅行業	0	0		0		0		0		0	0		0	0
		09 その他の広告あつせん	0	0		3		2		1		0	0		0	4
		02 広告・あつせん	0	0		3		2		1		0	0		0	4
	計	09 金融広告業	0	0		3		2		1		2	0		2	19
10 映画・演劇業	01 映画・演劇業	01 映画製作	0	0		0		0		0		0	0		0	0
		02 映画館	0	0		0		0		0		0	0		0	0
		09 その他の映画	0	0		2		0		1		0	0		0	1
		01 映画・演劇業	0	0		2		0		1		0	0		0	1
	計	10 映画・演劇業	0	0		2		0		1		0	0		0	1
11 通信業	01 通信業	01 通信業	0	1		0		1		0		3	0		1	34
		01 通信業	0	1		0		1		0		3	0		1	34
	計	11 通信業	0	1		0		1		0		3	0		1	34
12 教育研究	01 教育研究	01 教習所	0	0		0		0		1		0	0		0	4
		02 ソフトウェア業	0	0		0		0		0		0	0		0	0
		09 その他教育	0	1		10		0		0		30	1		0	9
		01 教育研究	0	1		10		0		1		30	1		0	13
	計	12 教育研究	0	1		10		0		1		30	1		0	13
13 保健衛生業	01 医療保健業	01 病院	1	1		0		0		0		19	0		3	4
		02 一般診療所	0	0		0		0		0		3	0		1	0
		09 その他医療保健	0	0		0		0		1		7	0		0	6
		01 医療保健業	1	1		0		0		1		29	0		4	10
	02 社会福祉施設	01 社会福祉施設	0	2		9		2		2		64	0		12	48
		02 社会福祉施設	0	2		9		2		2		64	0		12	48
	03 その他の保健衛生	01 浴場業	0	0		1		0		0		0	0		0	0
		09 その他の保健衛生	0	0		0		0		0		1	1		0	2
		03 その他の保健衛生	0	0		1		0		0		1	1		0	2
	計	13 保健衛生業	1	3		10		2		3		94	1		16	60
14 接客娯楽	01 旅館業	01 旅館業	0	0		6		5		3		19	1		3	8
		01 旅館業	0	0		6		5		3		19	1		3	8
	02 飲食店	01 一般飲食店	0	0		0		0		0		233	0		5	15
		09 その他の飲食店	0	0		0		0		0		12	0		0	2
		02 飲食店	0	0		0		0		0		245	0		5	17
	03 その他の接客	01 ゴルフ場	0	1		14		6		0		32	4		0	57
		02 公園・遊園地	0	0		4		0		0		4	0		0	5
		09 その他の接客	0	7		6		4		1		16	0		6	10
		03 その他の接客	0	8		24		10		1		52	4		6	72
	計	14 接客娯楽	0	8		30		15		4		316	5		14	97
15 清掃・と畜	01 清掃・と畜	01 ビルメンテナンス	1	5		10		4		1		24	0		9	49
		02 産業廃棄物	0	7		10		64		20		61	0		18	458
		03 その他の廃棄物	0	2		3		8		5		30	0		3	268
		04 火葬業	0	0		0		0		0		0	0		0	0
		05 と畜業	0	0		0		0		0		1	0		0	1
		09 その他の清掃・と畜	0	3		5		7		2		17	0		8	99
		01 清掃・と畜	1	17		28		83		28		133	0		38	875
	計	15 清掃・と畜	1	17		28		83		28		133	0		38	875
16 官公署	01 官公署	01 官公署	0	0		4		1		1		3	0		0	2
		01 官公署	0	0		4		1		1		3	0		0	2
	計	16 官公署	0	0		4		1		1		3	0		0	2
17 その他の事業	01 派遣業	01 派遣業	0	0		0		0		1		9	0		1	18
		01 派遣業	0	0		0		0		1		9	0		1	18
	02 その他の事業	01 警備業	0	0		2		48		1		2	0		6	111
		02 情報処理	0	0		0		0		1		1	0		2	3
		09 その他の事業	1	6		35		33		8		93	0		31	291
		02 その他の事業	1	6		37		81		10		96	0		39	405
	計	17 その他の事業	1	6		37		81		11		105	0		40	423
		合 計	19	293		1,770		1,457		2,242		5,381	106		1,614	12,288

(令和2年) (単位:人)

乗 物	圧 容	力 器	化 設	学 備	溶 装	接 置	炉 窯	・ 等	電 設	気 備	人 機 工 具	力 械 等	用 具	そ の 装 置	他 の 備	仮 設 物、 建 設 物、 構 築 物 等	危 険 物、 有 害 等	材 料	荷	環 境 等	そ の 起 物	他 因	起 因 物 し 不	類 能	合 計
4	0	0	0	0	0	0	0	0	0	78	81	13	132	2	13	114	7	10	67	0	685				
72	0	0	0	0	0	4	61	128	35	372	10	36	64	39	37	73	2	1,142							
76	0	0	0	0	4	139	209	48	504	12	49	178	46	47	140	2	1,827								
1,911	7	1	3	25	44	2,266	1,982	632	6,123	103	532	1,890	653	444	1,442	22	20,169								
56	0	0	0	0	1	9	12	5	90	2	0	10	5	24	12	0	232								
2	0	0	0	0	0	0	1	1	5	0	0	1	0	0	1	0	11								
203	0	0	1	0	1	34	15	10	335	0	1	9	12	21	42	0	697								
8	0	0	0	0	0	0	2	2	21	0	1	3	0	2	5	0	44								
269	0	0	1	0	2	43	30	18	451	2	2	23	17	47	60	0	984								
3	0	0	0	0	0	0	1	1	12	0	0	0	2	6	1	0	26								
21	0	0	1	0	0	5	19	3	73	0	1	7	1	25	9	0	175								
24	0	0	1	0	0	5	20	4	85	0	1	7	3	31	10	0	201								
293	0	0	2	0	2	48	50	22	536	2	3	30	20	78	70	0	1,185								
1	0	0	0	0	0	1	1	1	7	0	0	1	1	2	4	0	19								
0	0	0	0	0	0	1	1	0	5	0	0	0	0	1	0	0	8								
4	0	0	0	0	0	1	2	4	18	0	1	2	5	3	5	0	49								
5	0	0	0	0	0	3	4	5	30	0	1	3	6	6	9	0	76								
5	0	0	0	0	0	3	4	5	30	0	1	3	6	6	9	0	76								
1,087	0	0	0	0	2	99	57	23	665	0	9	100	94	62	123	1	2,362								
1,087	0	0	0	0	2	99	57	23	665	0	9	100	94	62	123	1	2,362								
1,087	0	0	0	0	2	99	57	23	665	0	9	100	94	62	123	1	2,362								
28	0	0	0	0	0	0	6	0	25	0	1	0	3	5	6	0	79								
4	0	0	0	0	0	1	1	3	8	0	0	1	2	6	1	1	28								
32	0	0	0	0	3	49	138	42	410	5	16	19	97	160	175	3	1,200								
64	0	0	0	0	3	50	145	45	443	5	17	20	102	171	182	4	1,307								
64	0	0	0	0	3	50	145	45	443	5	17	20	102	171	182	4	1,307								
68	1	0	0	0	16	167	185	122	1,090	5	29	62	140	3,223	692	14	5,842								
24	1	0	0	0	2	18	29	17	165	1	1	13	9	99	56	2	441								
45	1	0	0	0	1	24	33	15	144	0	1	11	24	103	81	0	497								
137	3	0	0	0	19	209	247	154	1,399	6	31	86	173	3,425	829	16	6,780								
598	0	0	0	4	19	622	747	378	3,622	21	77	184	609	3,104	3,092	51	13,267								
598	0	0	0	4	19	622	747	378	3,622	21	77	184	609	3,104	3,092	51	13,267								
1	1	0	0	0	1	7	18	10	62	1	4	1	2	3	6	0	118								
4	0	0	0	0	1	11	6	3	40	0	1	3	3	24	21	0	121								
5	1	0	0	0	2	18	24	13	102	1	5	4	5	27	27	0	239								
740	4	0	0	4	40	849	1,018	545	5,123	28	113	274	787	6,556	3,948	67	20,286								
22	0	0	0	2	2	51	154	73	705	4	26	53	52	35	90	1	1,315								
22	0	0	0	2	2	51	154	73	705	4	26	53	52	35	90	1	1,315								
247	5	0	0	27	8	556	576	348	1,424	97	239	179	157	197	233	3	4,549								
28	0	0	0	6	1	40	45	26	134	2	19	21	7	37	24	0	404								
275	5	0	0	33	9	596	621	374	1,558	99	258	200	164	234	257	3	4,953								
77	1	0	0	0	1	15	60	14	317	1	12	17	157	21	71	1	879								
5	0	0	0	0	0	7	20	15	68	1	3	5	20	7	35	0	199								
30	1	0	0	0	0	13	107	54	314	3	20	46	129	37	90	2	896								
112	2	0	0	0	1	35	187	83	699	5	35	68	306	65	196	3	1,974								
409	7	0	0	35	12	682	962	530	2,962	108	319	321	522	334	543	7	8,242								
68	1	0	0	0	22	160	402	138	1,824	24	51	107	142	110	241	6	3,399								
29	1	0	3	7	1	33	88	35	224	14	162	158	39	12	53	5	1,502								
30	0	0	2	2	1	20	57	27	258	6	65	126	43	46	67	2	1,071								
0	0	0	0	0	0	0	0	0	0	0	0	0	0	0	0	0	0								
0	0	0	0	0	0	15	5	0	9	0	1	3	8	2	1	0	46								
36	0	2	1	1	1	23	59	23	270	4	40	48	42	27	45	0	763								
163	2	2	6	10	25	251	611	223	2,585	48	319	442	274	197	407	13	6,781								
163	2	2	6	10	25	251	611	223	2,585	48	319	442	274	197	407	13	6,781								
4	0	0	0	0	1	2	15	4	43	0	3	3	9	8	8	1	112								
4	0	0	0	0	1	2	15	4	43	0	3	3	9	8	8	1	112								
4	0	0	0	0	1	2	15	4	43	0	3	3	9	8	8	1	112								
23	0	0	0	0	0	21	20	6	81	2	9	17	12	22	17	1	260								
23	0	0	0	0	0	21	20	6	81	2	9	17	12	22	17	1	260								
257	0	0	0	0	3	83	64	27	791	3	25	21	153	41	150	4	1,792								
6	0	0	0	0	0	3	6	6	47	0	0	6	1	11	10	1	104								
354	4	0	0	4	25	191	406	132	1,439	23	109	235	271	254	326	12	4,283								
617	4	0	0	4	28	277	476	165	2,277	26	134	262	425	306	486	17	6,179								
640	4	0	0	4	28	298	496	171	2,358	28	143	279	437	328	503	18	6,439								
7,771	74	21	168	214	299	8,316	11,170	3,476	34,443	812	5,835	7,272	6,388	9,486	10,065	176	131,156								

19. 業種別・年齢別労働災害発生状況

業種			年齢														(令和2年) (単位：人)					計
			19歳	20歳 24歳	25歳 29歳	30歳 34歳	35歳 39歳	40歳 44歳	45歳 49歳	50歳 54歳	55歳 59歳	60歳 64歳	65歳 69歳	70歳 74歳	75歳 79歳	80歳 84歳	85歳					
01 製造業	01 食料品製造	01 肉・乳製品	21	70	74	72	67	76	109	114	115	152	89	36	1	0	0	996				
		02 水産食料品	16	91	61	66	67	76	82	101	114	137	119	45	21	3	1	1,000				
		03 農産食料品	5	17	22	24	36	27	37	46	58	43	33	22	7	2	0	379				
		04 パン・菓子製造	42	97	80	78	83	76	129	153	150	132	64	30	5	0	1	1,120				
		05 酒製造	0	2	6	13	9	12	9	14	14	14	12	2	1	0	0	108				
		06 飲料製造	3	6	6	10	20	17	12	8	6	7	7	2	1	0	0	105				
		09 その他の食品	81	238	201	231	267	353	505	540	556	568	451	203	51	5	0	4,250				
		01 食料品製造	168	521	450	494	549	637	883	976	1,013	1,053	775	340	87	10	2	7,958				
	02 繊維工業	01 製糸業	0	1	0	0	0	0	1	0	0	1	0	0	0	0	0	3				
		02 紡績業	0	2	1	1	1	1	2	0	1	3	2	2	0	0	0	16				
		03 織物業	1	1	3	1	4	6	6	2	4	0	9	7	1	0	0	45				
		04 染色整理業	1	3	4	3	6	5	3	5	9	11	4	4	1	0	0	59				
		09 その他の繊維	3	7	9	12	14	17	23	18	19	16	12	7	2	0	0	159				
	02 繊維工業	02 繊維工業	5	14	17	17	25	29	35	25	33	31	27	20	4	0	0	282				
		01 外衣下着	3	16	15	16	19	7	10	11	8	11	3	8	2	0	2	131				
	03 衣服その他の繊維	09 その他の繊維製品	4	3	4	8	8	13	11	15	26	14	21	13	1	0	0	141				
		03 衣服その他の繊維	7	19	19	24	27	20	21	26	34	25	24	21	3	0	2	272				
	04 木材・木製品	01 製材業	6	21	27	28	28	58	44	61	64	57	38	14	7	2	0	455				
		02 合板製造	2	11	11	16	13	18	10	18	12	14	3	7	1	1	0	137				
		09 その他の木材	4	27	26	35	39	46	54	49	47	39	48	32	4	2	1	453				
	04 木材・木製品	04 木材・木製品	12	59	64	79	80	122	108	128	123	110	89	53	12	5	1	1,045				
		01 木製家具	8	14	20	10	13	19	16	18	20	23	21	6	4	1	1	194				
	02 金属製家具	02 金属製家具	1	1	5	4	3	3	5	4	2	1	0	2	1	0	0	32				
		03 建具製造	1	4	9	3	8	10	9	12	10	9	9	7	3	1	0	95				
		09 その他の家具	0	3	8	10	6	8	10	12	12	7	9	7	3	0	0	95				
		05 家具・装備品	10	22	42	27	30	40	40	46	44	40	39	22	11	2	1	416				
	06 バルブ等	01 バルブ・紙	6	12	12	12	9	15	22	19	18	17	4	1	0	0	0	147				
		02 紙加工品製造	8	32	31	36	38	59	47	53	53	49	24	10	7	1	0	448				
		09 その他バルブ等	0	4	6	12	14	13	19	12	13	9	3	5	2	1	1	114				
		06 バルブ等	14	48	49	60	61	87	88	84	84	75	31	16	9	2	1	709				
	07 印刷・製本	01 印刷業	13	27	28	26	42	53	51	43	37	24	14	13	1	1	1	374				
		02 製本業	1	3	5	4	4	1	5	4	8	3	3	4	1	1	0	47				
		09 その他の印刷	1	3	1	4	7	8	8	14	6	5	5	1	3	0	0	66				
		07 印刷・製本	15	33	34	34	53	62	64	61	51	32	22	18	5	2	1	487				
	08 化学工業	01 無機・有機化学	1	15	11	14	21	29	30	28	29	21	8	2	2	0	0	211				
		02 化学繊維製造	1	1	3	3	0	1	3	2	3	0	0	1	0	0	0	18				
		03 医薬品製造	5	10	14	13	17	22	23	16	14	18	3	1	0	0	0	156				
		04 石油・石炭製品	3	2	5	2	6	10	9	5	6	4	2	0	1	1	0	56				
		05 プラスチック製品	14	68	77	72	82	104	98	105	99	71	31	32	7	1	0	861				
		06 ゴム製品製造	5	10	27	13	29	35	34	27	23	20	9	1	4	2	1	240				
07 皮革製品製造		0	1	4	3	0	3	3	6	4	2	4	2	0	0	0	32					
08 塗料製造		0	3	8	3	4	4	3	4	6	3	2	0	1	0	0	41					
09 化学肥料		0	1	3	2	6	8	7	2	4	3	3	1	0	0	0	40					
99 その他の化学		11	28	28	28	48	28	43	36	33	29	15	8	1	2	0	338					
08 化学工業		40	139	180	153	213	244	253	231	221	171	77	48	16	6	1	1,993					
09 窯業土石		01 セメント製品	7	24	31	45	60	74	77	82	93	92	57	24	11	0	0	677				
	02 ガラス製品	0	5	8	13	14	13	9	13	13	6	3	0	0	0	0	97					
	03 陶磁器製品	0	1	2	3	5	6	8	8	9	4	2	4	0	1	0	53					
	04 耐火物製造	0	1	1	2	3	1	1	1	4	3	0	0	1	0	0	18					
	05 その他の窯業	0	0	3	1	3	4	3	4	4	3	2	1	2	0	0	30					
	09 その他の土石製品	4	11	17	21	27	42	46	46	26	31	15	11	2	0	0	299					
	09 窯業土石	11	42	62	85	112	140	144	154	149	139	79	40	16	1	0	1,174					
10 鉄鋼業	01 製鉄・製鋼	4	23	9	17	17	26	19	17	12	15	6	2	4	0	0	171					
	02 鋳物業	8	22	34	24	29	25	35	21	23	14	13	5	3	0	0	256					
	09 その他の鉄鋼業	0	12	13	14	27	15	36	16	17	14	9	5	0	0	0	178					
	10 鉄鋼業	12	57	56	55	73	66	90	54	52	43	28	12	7	0	0	605					
11 非鉄金属	01 非鉄精錬圧延	3	5	7	15	19	11	14	12	10	8	3	0	1	0	0	108					
	02 非鉄鋳物業	2	8	7	6	6	5	12	14	8	8	4	4	1	0	0	85					
	09 その他の非鉄金属	1	5	10	13	11	10	21	22	11	5	3	3	2	0	0	117					
	11 非鉄金属	6	18	24	34	36	26	47	48	29	21	10	7	4	0	0	310					
12 金属製品	01 洋食器・刃物	0	1	3	4	3	3	6	7	6	2	3	2	2	0	0	42					
	02 ねじ等製造	1	3	4	4	3	2	7	7	5	2	0	1	2	0	0	41					
	03 金属プレス	6	18	35	33	34	40	41	34	32	29	23	17	8	3	0	353					
	04 めっき業	2	17	17	13	19	17	18	23	16	10	6	3	0	0	1	162					
	09 その他金属	64	249	297	253	298	367	365	360	259	257	189	144	44	10	1	3,157					
12 金属製品	12 金属製品	73	288	356	307	357	429	437	431	318	300	221	167	56	13	2	3,755					
	01 機械器具製造	20	100	114	97	116	139	148	166	144	119	57	44	22	4	0	1,290					
13 一般機械器具	02 計量器測定器	0	2	3	2	3	2	3	8	3	4	0	2	0	0	0	32					
	03 光学機械	0	1	1	4	1	4	4	6	15	4	2	1	0	0	0	43					
	04 時計製造	1	0	0	0	0	0	0	0	2	1	0	0	0	0	0	4					
	05 その他精密機械	2	10	11	15	23	19	18	18	28	9	4	6	0	0	0	163					
	13 一般機械器具	23	113	129	118	143	164	173	198	192	137	63	53	22	4	0	1,532					
14 電気機械器具	01 重電機	2	7	5	6	11	13	9	16	17	9	7	2	0	0	0	104					
	02 軽電機製造	3	3	15	8	11	11	9	17	10	7	1	2	0	1	0	98					
	03 電子・通信機器	4	18	25	23	29	44	52	56	43	31	11	2	4	0	0	342					
	09 その他の電気機械	8	29	41	32	43	53	54	61	44	30	18	11	3	1	0	428					
	14 電気機械器具	17	57	86	69	94	121	124	150	114	77	37	17	7	2	0	972					

業種			年齢															(令和2年)					(単位：人)
			19歳	20歳 24歳	25歳 29歳	30歳 34歳	35歳 39歳	40歳 44歳	45歳 49歳	50歳 54歳	55歳 59歳	60歳 64歳	65歳 69歳	70歳 74歳	75歳 79歳	80歳 84歳	85歳	計					
	15 輸送機械製造	01 造船業	11	32	51	56	59	43	46	52	30	28	35	11	3	0	0	457					
		02 自動車製造	23	80	112	100	106	113	119	104	98	66	25	19	9	2	0	976					
		03 鉄道車両	1	5	3	4	4	6	10	6	3	5	4	0	0	0	0	51					
		09 その他輸送機械	2	17	15	16	23	21	36	29	25	23	13	10	2	1	0	233					
		15 輸送機械製造	37	134	181	176	192	183	211	191	156	122	77	40	14	3	0	1,717					
	16 電気・ガス	01 電気業	2	5	2	5	5	6	10	8	18	6	1	0	0	0	0	68					
		02 ガス業	0	3	5	4	0	6	8	10	8	2	3	0	1	0	0	50					
		03 水道業	0	2	1	1	1	5	6	6	9	10	10	2	0	0	0	53					
		09 その他の電気・ガス	0	1	0	0	1	2	2	1	1	1	2	0	0	0	0	11					
		16 電気・ガス	2	11	8	10	7	19	26	25	36	19	16	2	1	0	0	182					
	17 その他の製造	01 自動車整備	5	32	36	41	44	52	79	67	53	76	50	40	10	1	0	586					
		02 機械修理業	3	20	19	19	23	16	23	29	20	19	11	3	2	0	0	207					
		03 クリーニング業	6	22	19	23	33	41	51	72	99	88	60	36	8	1	1	560					
		04 たばこ製造	0	0	0	0	1	1	0	2	2	1	0	1	0	0	0	8					
		09 その他製造	11	33	70	82	69	94	115	110	123	88	57	42	9	2	0	905					
	17 その他の製造	25	107	144	165	170	204	268	280	297	272	178	122	29	4	1	2,266						
	計	01 製造業小計	477	1,682	1,901	1,907	2,222	2,593	3,012	3,108	2,946	2,667	1,793	998	303	54	12	25,675					
02 鉱業	01 石炭鉱業	01 一般石炭	0	0	0	0	0	0	0	0	0	0	0	0	0	0	0						
		09 その他の石炭	0	0	0	0	0	0	0	0	0	0	0	0	0	0	0						
		01 石炭鉱業	0	0	0	0	0	0	0	0	0	0	0	0	0	0	0						
	02 土石採取業	01 採石業	0	5	2	6	3	13	15	21	13	17	9	10	3	1	0	118					
		02 砂利採取業	0	1	2	1	5	4	5	9	7	11	11	2	3	1	0	62					
		09 その他の土石採取	0	1	0	0	1	1	2	0	0	1	1	2	0	0	0	9					
		02 土石採取業	0	7	4	7	9	18	22	30	20	29	21	14	6	2	0	189					
	03 その他の鉱業	01 金属鉱業	0	0	0	0	0	0	0	0	0	0	1	0	0	0	0	1					
		02 石油等鉱業	0	0	0	0	0	0	0	0	0	0	0	0	0	0	0						
		09 その他鉱業	0	0	1	1	1	0	2	3	0	0	0	0	1	0	0	9					
		03 その他の鉱業	0	0	1	1	1	0	2	3	0	0	1	0	1	0	0	10					
	計	02 鉱業小計	0	7	5	8	10	18	24	33	20	29	22	14	7	2	0	199					
03 建設業	01 土木工事	01 水力発電所	0	3	4	1	0	3	1	4	2	1	1	2	1	0	0	23					
		02 トンネル建設工事	1	7	5	7	3	12	12	10	6	7	11	5	0	0	0	86					
		03 地下鉄建設工事	0	0	0	0	0	0	0	3	2	0	0	0	0	0	0	5					
		04 軌道建設工事	1	4	5	13	12	8	14	5	10	7	11	1	1	0	0	92					
		05 橋梁建設工事	2	15	13	14	11	10	12	17	13	12	5	4	2	0	0	130					
		06 道路建設工事	12	39	35	37	45	68	81	88	75	100	96	56	14	1	0	747					
		07 河川土木工事	2	9	7	9	16	12	17	19	26	41	29	17	9	2	0	215					
		08 砂防工事業	0	4	3	6	4	7	8	13	7	10	10	3	1	0	0	76					
		09 土地整理土木	1	19	29	8	18	28	24	24	34	40	28	31	14	0	0	298					
		10 上下水道	1	18	19	26	18	22	36	20	30	34	29	10	5	0	0	268					
		11 港湾海岸	1	2	8	5	6	10	10	9	10	15	14	6	1	0	0	97					
		99 その他土木	51	99	104	104	132	171	214	189	224	234	222	136	39	7	0	1,926					
		01 土木工事	72	219	232	230	265	351	429	401	439	501	456	271	87	10	0	3,963					
	02 建築工事	01 鉄骨・鉄筋家屋	50	222	212	134	181	194	261	196	196	178	159	95	26	5	1	2,110					
		02 木造家屋建築	63	215	138	156	186	183	198	159	172	211	249	145	31	8	3	2,117					
		03 建築設備工事	14	48	72	63	68	97	79	68	54	54	48	24	5	3	0	697					
		09 その他の建築工事	107	342	365	292	296	312	343	289	259	264	226	133	38	2	2	3,270					
	02 建築工事	234	827	787	645	731	786	881	712	681	707	682	397	100	18	6	8,194						
	03 その他の建設	01 電気通信工事	10	48	51	49	49	61	69	65	62	48	34	19	5	2	1	573					
		02 機械器具設置	9	42	59	39	56	69	66	48	39	37	19	9	3	0	0	495					
		09 その他の建設	51	175	166	150	166	188	177	168	167	135	113	65	24	4	3	1,752					
		03 その他の建設	70	265	276	238	271	318	312	281	268	220	166	93	32	6	4	2,820					
	計	03 建設業小計	376	1,311	1,295	1,113	1,267	1,455	1,622	1,394	1,388	1,428	1,304	761	219	34	10	14,977					
04 運輸交通業	01 鉄道等	01 鉄道・軌道	3	34	48	40	25	36	26	26	42	32	13	4	2	0	0	331					
		02 水運業	0	4	5	3	3	4	9	9	7	4	4	8	1	0	0	61					
		03 航空業	1	9	24	13	9	9	6	4	12	4	0	0	0	0	0	91					
		01 鉄道等	4	47	77	56	37	49	41	39	61	40	17	12	3	0	0	483					
	02 道路旅客	01 ハイヤー・タクシー	1	7	28	29	34	87	112	153	226	255	210	197	39	10	1	1,389					
		02 バス業	3	15	24	24	41	72	122	138	152	73	39	17	4	0	0	724					
		09 その他の旅客	0	0	2	0	0	4	10	5	6	7	7	2	0	0	0	43					
		02 道路旅客	4	22	54	53	75	163	244	296	384	335	256	216	43	10	1	2,156					
	03 道路貨物運送	01 一般貨物	139	548	636	718	1,033	1,484	2,267	2,329	1,882	1,278	643	269	60	6	0	13,292					
		02 特定貨物	3	7	8	21	46	65	67	56	66	50	21	17	2	0	0	429					
		03 貨物軽自動車	3	17	7	8	8	15	14	15	10	11	6	2	0	0	0	116					
		09 その他の道路貨物	2	10	15	10	24	26	53	50	51	36	22	14	2	0	1	316					
		03 道路貨物運送	147	582	666	757	1,111	1,590	2,401	2,450	2,009	1,375	692	302	64	6	1	14,153					
	04 その他の運輸交通	09 その他の運輸交通	2	6	3	5	9	8	9	7	8	3	4	2	1	0	0	67					
		04 その他の運輸交通	2	6	3	5	9	8	9	7	8	3	4	2	1	0	0	67					
	計	04 運輸交通業小計	157	657	800	871	1,232	1,810	2,695	2,792	2,462	1,753	969	532	111	16	2	16,859					
05 貨物取扱	01 陸上貨物	01 陸上貨物	31	115	97	87	132	208	227	260	243	149	77	27	8	1	0	1,662					
		01 陸上貨物	31	115	97	87	132	208	227	260	243	149	77	27	8	1	0	1,662					
	02 港湾運送業	01 一般港湾	1	5	2	3	8	7	8	9	7	3	3	1	1	0	0	58					
		02 港湾荷役業	5	12	17	27	38	27	24	32	23	19	10	7	2	1	1	245					
		09 その他の港湾運送	0	0	2	1	4	3	3	2	3	7	0	1	1	0	0	27					
02 港湾運送業		6	17	21	31	50	37	35	43	33	29	13	9	4	1	1	330						
計	05 貨物取扱小計	37	132	118	118	182	245	262	303	276	178	90	36	12	2	1	1,992						
06 農林業	01 農業	01 農業	29	82	103	104	108	113	155	126	114	163	188	166	65	15	4	1,535					
		01 農業	29	82	103	104	108	113	155	126	114	163	188	166	65	15	4	1,535					
	02 林業	01 木材伐出	12	41	40	64	76	80	81	72	88	92	80	71	22	5	0	824					
		09 その他の林業	7	28	24	26	46	54	49	42	55	44	35	33	5	3	0	451					
		02 林業	19	69	64	90	122	134	130	114	143	136	115	104	27	8	0	1,275					
	計	06 農林業小計	48	151	167	194	230	247	285	240	257	299	303	270	92	23	4	2,810					

業種			年齢															(令和2年) (単位：人)					計
			19歳	20歳 24歳	25歳 29歳	30歳 34歳	35歳 39歳	40歳 44歳	45歳 49歳	50歳 54歳	55歳 59歳	60歳 64歳	65歳 69歳	70歳 74歳	75歳 79歳	80歳 84歳	85歳 89歳						
07 畜産・水産業	01 畜産業	01 畜産業	28	94	112	110	151	142	136	118	108	106	84	37	13	0	0	1,239					
		01 畜産業	28	94	112	110	151	142	136	118	108	106	84	37	13	0	0	1,239					
	02 水産業	01 漁業	12	33	18	28	21	21	22	21	32	27	30	17	9	3	1	295					
		09 その他の水産業	3	17	17	21	16	8	10	11	13	11	10	12	1	1	0	151					
		02 水産業	15	50	35	49	37	29	32	32	45	38	40	29	10	4	1	446					
	計	07 畜産・水産業小計	43	144	147	159	188	171	168	150	153	144	124	66	23	4	1	1,685					
08 商業	01 卸売業	01 各種商品卸	1	8	5	7	8	12	11	22	12	12	11	6	0	2	1	118					
		02 家具等卸売	1	3	6	5	3	3	10	5	7	3	0	2	1	0	1	50					
		09 その他の卸売	24	111	139	173	230	290	340	370	315	317	203	97	34	4	3	2,650					
		01 卸売業	26	122	150	185	241	305	361	397	334	332	214	105	35	6	5	2,818					
		01 卸売業	26	122	150	185	241	305	361	397	334	332	214	105	35	6	5	2,818					
	02 小売業	01 各種商品小売	43	99	74	69	98	116	165	270	324	331	232	53	11	1	1	1,887					
		02 自動車小売	7	52	29	28	28	26	46	38	24	35	18	11	1	0	1	344					
		03 家具等小売業	3	13	9	8	10	25	18	26	28	14	8	8	2	0	0	172					
		04 燃料小売業	14	28	28	27	33	39	64	53	67	48	44	22	2	0	0	469					
		05 新聞販売	15	54	43	37	82	124	164	190	225	262	309	306	142	57	5	2,015					
		09 その他の小売業	346	677	509	569	592	771	1,093	1,282	1,456	1,394	1,067	555	121	17	5	10,454					
		02 小売業	428	923	692	738	843	1,101	1,550	1,859	2,124	2,084	1,678	955	279	75	12	15,341					
	03 理美容業	01 理容業	0	2	2	5	2	3	7	4	2	1	2	0	0	1	0	31					
		02 美容業	2	18	13	10	26	12	10	9	17	16	9	5	2	3	0	152					
		03 理美容業	2	20	15	15	28	15	17	13	19	17	11	5	2	4	0	183					
	04 その他の商業	01 倉庫業	13	36	46	55	71	66	91	101	87	60	39	16	4	0	0	685					
		09 その他の商業	17	64	71	69	77	91	136	123	138	120	118	79	32	7	0	1,142					
		04 その他の商業	30	100	117	124	148	157	227	224	225	180	157	95	36	7	0	1,827					
	計	08 商業	486	1,165	974	1,062	1,260	1,578	2,155	2,493	2,702	2,613	2,060	1,160	352	92	17	20,169					
09 金融広告業	01 金融業	01 銀行・信託	0	20	30	14	7	16	23	37	47	36	1	1	0	0	0	232					
		02 証券・取引	0	0	0	0	3	1	0	2	2	2	1	0	0	0	0	11					
		03 保険業	0	26	38	41	46	64	67	114	126	68	52	46	6	3	0	697					
		09 その他の金融業	0	0	5	1	1	2	8	7	9	8	3	0	0	0	0	44					
		01 金融業	0	46	73	56	57	83	98	160	184	114	57	47	6	3	0	984					
	02 広告・あつせん	01 旅行業	0	3	2	3	1	1	4	3	1	3	3	1	0	1	0	26					
		09 その他の広告あつせん	0	6	10	15	13	20	10	22	24	18	15	20	2	0	0	175					
	計	09 金融広告業	0	9	12	18	14	21	14	25	25	21	18	21	2	1	0	201					
10 映画・演劇業	01 映画・演劇業	01 映画製作	0	3	3	0	5	4	0	4	0	0	0	0	0	0	0	19					
		02 映画館	2	2	1	1	1	0	1	0	0	0	0	0	0	0	0	8					
		09 その他の映画	0	9	3	8	6	4	3	3	6	5	1	1	0	0	0	49					
		01 映画・演劇業	2	14	7	9	12	8	4	7	6	5	1	1	0	0	0	76					
	計	10 映画・演劇業	2	14	7	9	12	8	4	7	6	5	1	1	0	0	0	76					
11 通信業	01 通信業	01 通信業	38	135	158	187	225	254	371	310	344	281	49	7	2	0	1	2,362					
		01 通信業	38	135	158	187	225	254	371	310	344	281	49	7	2	0	1	2,362					
	計	11 通信業	38	135	158	187	225	254	371	310	344	281	49	7	2	0	1	2,362					
12 教育研究	01 教育研究	01 教習所	0	1	6	9	5	7	12	11	9	8	5	4	2	0	0	79					
		02 ソフトウェア業	0	0	1	4	5	3	3	4	5	1	1	1	0	0	0	28					
		09 その他教育	4	73	70	60	66	94	140	144	159	201	117	51	17	3	1	1,200					
		01 教育研究	4	74	77	73	76	104	155	159	173	210	123	56	19	3	1	1,307					
	計	12 教育研究	4	74	77	73	76	104	155	159	173	210	123	56	19	3	1	1,307					
13 保健衛生業	01 医療保健業	01 病院	13	517	682	498	540	616	616	621	693	521	340	136	34	10	5	5,842					
		02 一般診療所	0	22	19	18	22	36	57	64	81	56	35	23	5	3	0	441					
		09 その他医療保健	4	29	45	46	38	48	56	59	67	53	32	14	5	1	0	497					
		01 医療保健業	17	568	746	562	600	700	729	744	841	630	407	173	44	14	5	6,780					
	02 社会福祉施設	01 社会福祉施設	46	497	746	781	880	1,165	1,410	1,689	1,993	1,729	1,335	769	177	41	9	13,267					
		02 社会福祉施設	46	497	746	781	880	1,165	1,410	1,689	1,993	1,729	1,335	769	177	41	9	13,267					
	03 その他の保健衛生	01 浴場業	0	3	6	6	4	5	10	17	17	15	17	11	7	0	0	118					
		09 その他の保健衛生	1	8	6	6	10	10	14	10	21	19	7	6	2	1	0	121					
		03 その他の保健衛生	1	11	12	12	14	15	24	27	38	34	24	17	9	1	0	239					
	計	13 保健衛生業	64	1,076	1,504	1,355	1,494	1,880	2,163	2,460	2,872	2,393	1,766	959	230	56	14	20,286					
14 接客娯楽	01 旅館業	01 旅館業	15	84	50	61	71	60	103	151	177	179	168	155	27	12	2	1,315					
		01 旅館業	15	84	50	61	71	60	103	151	177	179	168	155	27	12	2	1,315					
	02 飲食店	01 一般飲食店	583	678	265	256	300	352	428	404	408	334	283	187	62	8	1	4,549					
		09 その他の飲食店	27	50	38	25	27	26	30	41	30	34	46	27	3	0	0	404					
		02 飲食店	610	728	303	281	327	378	458	445	438	368	329	214	65	8	1	4,953					
	03 その他の接客	01 ゴルフ場	20	44	25	28	34	48	82	105	128	129	143	72	20	1	0	879					
		02 公園・遊園地	10	21	21	12	15	10	13	17	17	23	17	15	6	1	1	199					
		09 その他の接客	26	117	111	85	77	77	68	59	63	78	71	49	11	3	1	896					
		03 その他の接客	56	182	157	125	126	135	163	181	208	230	231	136	37	5	2	1,974					
	計	14 接客娯楽	681	994	510	467	524	573	724	777	823	777	728	505	129	25	5	8,242					
15 清掃・と畜	01 清掃・と畜	01 ビルメンテナンス	20	60	68	78	105	134	183	235	359	511	685	654	265	41	1	3,399					
		02 産業廃棄物	8	48	77	101	148	173	220	197	182	146	116	59	20	7	0	1,502					
		03 その他の廃棄物	11	40	68	78	87	113	148	148	158	105	63	38	8	4	2	1,071					
		04 火葬業	0	0	0	0	0	0	0	0	0	0	0	0	0	0	0	0					
		05 と畜業	0	1	4	5	5	8	5	3	8	5	2	0	0	0	0	46					
		09 その他の清掃・と畜	13	28	30	44	39	66	92	100	79	93	107	56	15	1	0	763					
		01 清掃・と畜	52	177	247	306	384	494	648	683	786	860	973	807	308	53	3	6,781					
	計	15 清掃・と畜	52	177	247	306	384	494	648	683	786	860	973	807	308	53	3	6,781					
16 官公署	01 官公署	01 官公署	0	1	2	6	5	6	11	14	24	18	10	12	2	1	0	112					
		01 官公署	0	1	2	6	5	6	11	14	24	18	10	12	2	1	0	112					
	計	16 官公署	0	1	2	6	5	6	11	14	24	18	10	12	2	1	0	112					

20. 業種別・都道府県別死亡災害発生状況

	全産業			製造業			鉱業			建設業			交通運輸事業			陸上貨物運送事業			港湾荷役業			林業			その他の事業		
	R2	H31・R1		R2	H31・R1		R2	H31・R1		R2	H31・R1		R2	H31・R1		R2	H31・R1		R2	H31・R1		R2	H31・R1		R2	H31・R1	
		増減数			増減数			増減数			増減数			増減数			増減数			増減数			増減数			増減数	
北海道	51	62	-11	6	10	-4	1	0	1	-6	20	14	3	2	1	6	6	0	0	0	0	4	8	-4	17	16	1
青森	9	16	-7	0	2	-2	0	0	0	4	2	4	0	0	0	1	1	0	1	-1	1	2	-1	5	6	-1	
岩手	16	8	8	2	0	2	0	0	0	5	6	1	1	0	1	0	1	0	0	0	4	0	4	0	4	1	
宮城	15	17	-2	5	1	4	0	0	0	3	7	4	1	0	0	2	0	0	0	0	2	1	1	3	6	-3	
秋田	7	5	2	1	0	1	0	0	0	2	1	1	1	0	1	0	1	0	0	0	3	0	3	0	3	-3	
山形	7	8	-1	1	0	1	1	0	1	4	4	0	0	1	-1	0	0	0	0	0	0	1	-1	1	2	-1	
福島	29	20	9	2	5	-3	0	0	0	13	7	6	0	1	-1	4	0	4	0	0	1	1	0	9	6	3	
茨城	18	24	-6	2	11	-9	0	0	0	4	8	-4	0	0	0	1	2	-1	0	0	0	0	0	11	3	8	
栃木	9	16	-7	2	4	-2	0	2	-2	3	3	0	0	0	0	0	0	0	0	0	0	0	0	4	7	-3	
群馬	10	12	-2	2	1	1	0	0	0	2	0	2	0	0	0	2	5	-3	0	0	1	0	1	3	6	-3	
埼玉	18	33	-15	4	4	0	0	0	0	8	10	-2	0	0	0	1	8	-7	0	0	1	0	1	4	11	-7	
千葉	31	36	-5	8	3	5	0	1	-1	12	12	0	0	1	-1	3	6	-3	0	0	0	0	0	8	13	-5	
東京	39	47	-8	1	7	-6	0	0	0	14	13	1	2	3	-1	6	6	0	0	0	0	0	0	16	18	-2	
神奈川	37	24	13	5	2	3	0	0	0	14	10	4	0	1	-1	5	2	3	0	1	0	0	0	13	8	5	
新潟	15	19	-4	0	1	-1	0	0	0	7	8	-1	0	0	0	3	2	1	0	0	0	3	-3	5	5	0	
富山	13	13	0	3	6	-3	0	0	0	3	4	-1	0	0	0	0	1	-1	0	0	1	0	1	6	2	4	
石川	10	8	2	2	0	2	0	0	0	2	3	-1	0	0	0	1	0	1	0	0	0	0	0	5	0	0	
福井	6	12	-6	1	7	-6	0	0	0	3	1	2	0	0	0	2	1	1	0	0	0	0	0	0	3	-3	
山梨	6	3	3	1	1	0	0	0	0	4	1	3	0	0	0	0	0	0	0	0	0	0	0	1	1	0	
長野	16	15	1	4	3	1	0	0	0	2	4	-2	2	1	1	0	0	0	0	0	1	1	0	7	6	1	
岐阜	11	10	1	2	2	0	0	0	0	4	1	3	0	0	0	0	2	-2	0	0	1	1	0	4	4	0	
静岡	24	17	7	6	5	1	1	1	0	6	4	2	0	0	0	2	1	1	0	0	1	1	0	8	5	3	
愛知	50	45	5	11	9	2	1	0	1	13	16	-3	0	0	0	7	5	2	1	1	0	0	0	16	14	2	
三重	18	14	4	1	1	0	0	0	0	7	5	2	1	0	1	3	3	0	0	0	0	1	-1	6	4	2	
滋賀	19	10	9	5	4	1	0	0	0	6	2	4	0	0	0	1	0	1	0	0	0	1	-1	7	3	4	
京都	9	48	-39	1	1	0	1	0	1	2	7	-5	0	1	-1	2	0	2	0	0	0	0	0	3	39	-36	
大阪	48	53	-5	9	6	3	0	0	0	12	20	-8	0	1	-1	8	11	-3	0	0	1	0	1	18	15	3	
兵庫	34	31	3	5	6	-1	0	0	0	12	11	1	0	0	0	3	6	-3	1	1	0	1	0	12	7	5	
奈良	9	6	3	1	2	-1	0	0	0	3	3	0	0	0	0	0	0	0	0	0	1	0	1	4	1	3	
和歌山	9	8	1	1	0	1	0	0	0	3	5	-2	0	0	0	0	1	-1	0	0	1	0	1	4	2	2	
鳥取	8	4	4	1	0	1	0	0	0	5	1	4	0	0	0	0	1	0	0	0	1	0	1	4	2	2	
島根	4	6	-2	1	0	1	0	0	0	2	2	0	0	0	0	0	2	-2	0	0	1	0	1	1	2	-1	
岡山	16	15	1	3	2	1	0	0	0	6	5	1	0	0	0	3	1	2	0	0	0	1	-1	4	6	-2	
広島	14	23	-9	5	10	-5	1	1	0	2	4	-2	0	0	0	0	6	-6	0	0	0	0	0	6	2	4	
山口	11	11	0	1	1	0	1	0	1	4	5	-1	0	0	0	1	1	0	1	0	1	0	1	3	3	0	
徳島	5	7	-2	0	2	-2	0	0	0	3	3	0	0	0	0	1	1	0	0	0	0	0	0	1	1	0	
香川	12	6	6	5	1	4	0	0	0	2	0	2	0	0	0	3	-3	0	0	0	0	0	0	5	2	3	
愛媛	11	16	-5	6	3	3	0	1	-1	3	10	-7	0	0	0	0	0	0	1	-1	0	0	0	2	1	1	
高知	9	13	-4	0	3	-3	0	1	-1	0	6	-6	0	0	0	2	1	1	0	0	3	0	3	4	2	2	
福岡	34	23	11	6	4	2	0	0	0	9	4	5	1	0	1	7	6	1	1	0	2	0	2	9	8	1	
佐賀	13	3	10	4	1	3	0	0	0	4	0	4	0	0	0	3	1	2	0	0	0	0	0	2	1	1	
長崎	13	9	4	5	2	3	0	1	-1	4	4	0	1	0	1	0	1	-1	0	0	0	0	0	3	1	2	
熊本	10	15	-5	1	3	-2	0	1	-1	7	3	4	0	0	0	0	2	-2	0	0	2	0	-2	2	4	-2	
大分	13	16	-3	1	2	-1	0	1	-1	3	3	0	0	0	0	2	1	1	0	1	1	2	-1	5	7	-2	
宮崎	13	12	1	1	0	1	1	0	1	5	5	0	0	1	-1	3	0	3	0	0	1	5	-4	2	1	1	
鹿児島	14	15	-1	2	2	0	0	0	0	3	6	-3	0	0	0	2	1	1	0	0	2	1	1	5	5	0	
沖縄	9	11	-2	0	1	-1	0	0	0	7	8	-1	0	1	-1	0	0	0	0	0	0	0	0	2	1	1	
計	802	845	-43	136	141	-5	8	10	-2	258	269	-11	12	14	-2	87	101	-14	4	7	-3	36	33	261	270	-9	

資料出所：厚生労働省調べ（死亡災害報告により作成）

21.令和2年業務上疾病発生状況(業種別・疾病別)

業種	疾病分類	物理的因子による疾病						
		(1) 負傷に起因する疾病	(2) うち 腰痛(災害性腰痛)	(3) 有害光線による疾病	(4) 電離放射線による疾病	(5) 異常気圧下における疾病	(6) 異常温度条件による疾病	(7) うち 熱中症
製造業	食品製造業	270 (1)	223 (0)	1 (0)	0 (0)	0 (0)	71 (0)	41 (0)
	繊維・繊維製品製造業	18 (0)	14 (0)	0 (0)	0 (0)	0 (0)	1 (0)	1 (0)
	木材・木製品家具装備品製造業	34 (0)	25 (0)	0 (0)	0 (0)	0 (0)	11 (0)	10 (0)
	パルプ・紙・紙加工品印刷・製本業	37 (0)	30 (0)	1 (0)	0 (0)	0 (0)	14 (1)	12 (1)
	化学工業	93 (0)	82 (0)	0 (0)	0 (0)	0 (0)	16 (0)	12 (0)
	窯業・土石製品製造業	41 (0)	31 (0)	0 (0)	0 (0)	0 (0)	19 (1)	17 (1)
	鉄鋼・非鉄金属製造業	39 (0)	31 (0)	0 (0)	0 (0)	0 (0)	32 (0)	7 (0)
	金属製品製造業	112 (0)	86 (0)	0 (0)	0 (0)	0 (0)	37 (1)	31 (1)
	一般・電気・輸送用機械工業	199 (0)	167 (0)	3 (0)	0 (0)	0 (0)	52 (1)	48 (1)
	電気・ガス・水道業	3 (0)	3 (0)	0 (0)	0 (0)	0 (0)	3 (0)	2 (0)
	その他の製造業	83 (0)	69 (0)	0 (0)	0 (0)	0 (0)	21 (2)	18 (2)
	製造業小計	929 (1)	761 (0)	5 (0)	0 (0)	0 (0)	277 (6)	199 (6)
	鉱業	2 (0)	2 (0)	0 (0)	0 (0)	0 (0)	3 (0)	3 (0)
	建設業	337 (6)	222 (0)	1 (0)	0 (0)	1 (0)	223 (8)	215 (7)
	運輸交通業	800 (2)	686 (0)	0 (0)	0 (0)	3 (0)	141 (0)	130 (0)
	貨物取扱業	142 (0)	125 (0)	0 (0)	0 (0)	0 (0)	20 (0)	14 (0)
サービス業	農林水産業	127 (0)	73 (0)	1 (0)	0 (0)	1 (1)	31 (1)	28 (1)
	商業・金融・広告業	1,278 (3)	1,130 (0)	2 (0)	0 (0)	0 (0)	136 (2)	102 (2)
	保健衛生業	2,090 (1)	1,944 (0)	0 (0)	0 (0)	0 (0)	24 (0)	21 (0)
	接客・娯楽業	314 (0)	249 (0)	0 (0)	0 (0)	1 (0)	98 (0)	45 (0)
	清掃・と畜業	232 (0)	167 (0)	0 (0)	0 (0)	0 (0)	62 (4)	61 (4)
	その他の事業	282 (2)	223 (0)	0 (0)	0 (0)	0 (0)	144 (2)	141 (2)
	合計	6,533 (15)	5,582 (0)	9 (0)	0 (0)	6 (1)	1,159 (23)	959 (22)

資料：業務上疾病調査

(注) 1 表は休業4日以上のものである。

2 疾病分類は労働基準法施行規則第35条によるものを整理したものである。

3 表中の()は死にて内数である。

4 「化学物質」は労働基準法施行規則別表第1の2第7号に掲げる名称の化学物質である。

5 本統計の数字は平成33年・令和元年中に発生した疾病で令和2年3月末日までに把握したものである。

21. 令和2年業務上疾病発生状況（業種別・疾病別）

(8) 重 激 業 務 に よ る 運 動 器 官 の 疾 患 と 内 臓 器 の 疾 患	作業態様に起因する疾病				(13) 酸 素 欠 乏 症	(14) 化 学 物 質 (が ん を 除 く) に よ る 疾 病	(15) じん 肺 症 及 び じん 肺 病 (休 業 の 合 計) 症	(16) 病 原 体 に よ る 疾 病	がん			(20) 過 重 な 業 務 負 荷 に よ る 心 臓 血 管 等 の 疾 病	(21) 強 い 心 理 的 負 荷 に よ る 精 神 障 害	(22) そ の 他 の 業 務 に 起 因 す る 疾 病	合 計
	(9) 負 傷 に よ る 業 務 上 の 腰 痛	(10) 振 動 障 害	(11) 手 指 前 腕 の 肩 の 障 害 症 候 群	(12) (8) (11) に 起 因 す る 疾 病 の 外 の 作 業 態 様					(17) 電 離 放 射 線 に よ る が ん	(18) 化 学 物 質 に よ る が ん	(19) (17) (18) 以 外 の 原 因 に よ る が ん				
6 (0)	1 (0)	0 (0)	14 (0)	3 (0)	0 (0)	28 (0)	0	79 (0)	0 (0)	0 (0)	0 (0)	1 (0)	2 (0)	1 (0)	477 (1)
0 (0)	0 (0)	0 (0)	0 (0)	0 (0)	0 (0)	1 (0)	0	85 (0)	0 (0)	0 (0)	0 (0)	0 (0)	0 (0)	0 (0)	105 (0)
1 (0)	0 (0)	0 (0)	0 (0)	2 (0)	0 (0)	1 (0)	0	4 (0)	0 (0)	0 (0)	0 (0)	0 (0)	1 (0)	0 (0)	54 (0)
0 (0)	0 (0)	0 (0)	1 (0)	0 (0)	0 (0)	3 (0)	0	8 (0)	0 (0)	0 (0)	0 (0)	0 (0)	0 (0)	1 (0)	65 (1)
2 (0)	1 (0)	0 (0)	8 (0)	1 (0)	0 (0)	21 (1)	0	28 (0)	0 (0)	0 (0)	0 (0)	0 (0)	1 (0)	0 (0)	173 (1)
1 (0)	0 (0)	0 (0)	1 (0)	1 (0)	0 (0)	1 (0)	24	6 (1)	0 (0)	0 (0)	0 (0)	0 (0)	0 (0)	0 (0)	96 (2)
1 (0)	0 (0)	0 (0)	4 (0)	0 (0)	0 (0)	2 (0)	13	6 (0)	0 (0)	0 (0)	0 (0)	0 (0)	1 (1)	0 (0)	99 (1)
2 (0)	3 (0)	0 (0)	4 (0)	1 (0)	0 (0)	22 (0)	3	5 (0)	0 (0)	0 (0)	0 (0)	0 (0)	0 (0)	1 (0)	190 (1)
2 (0)	4 (0)	0 (0)	17 (0)	4 (0)	5 (4)	25 (1)	11	106 (1)	0 (0)	0 (0)	0 (0)	1 (0)	0 (0)	1 (0)	430 (7)
0 (0)	0 (0)	0 (0)	0 (0)	0 (0)	1 (0)	1 (0)	0	27 (0)	0 (0)	0 (0)	0 (0)	0 (0)	0 (0)	0 (0)	35 (0)
0 (0)	0 (0)	0 (0)	4 (0)	0 (0)	1 (1)	6 (0)	1	12 (0)	0 (0)	0 (0)	0 (0)	0 (0)	1 (1)	0 (0)	129 (4)
15 (0)	9 (0)	0 (0)	53 (0)	12 (0)	7 (5)	111 (2)	52	366 (2)	0 (0)	0 (0)	0 (0)	2 (0)	6 (2)	4 (0)	1,853 (18)
0 (0)	0 (0)	0 (0)	0 (0)	0 (0)	0 (0)	0 (0)	29	0 (0)	0 (0)	0 (0)	0 (0)	0 (0)	0 (0)	1 (0)	35 (0)
8 (0)	1 (0)	0 (0)	9 (0)	2 (0)	1 (1)	44 (4)	40	196 (4)	0 (0)	1 (0)	0 (0)	4 (3)	3 (0)	7 (2)	883 (28)
27 (0)	5 (0)	0 (0)	14 (0)	4 (0)	1 (1)	13 (0)	0	218 (4)	0 (0)	0 (0)	0 (0)	12 (4)	4 (0)	6 (1)	1,251 (12)
5 (0)	0 (0)	0 (0)	4 (0)	4 (0)	0 (0)	0 (0)	0	7 (0)	0 (0)	0 (0)	0 (0)	1 (0)	3 (0)	0 (0)	187 (0)
1 (0)	0 (0)	2 (0)	4 (0)	1 (0)	0 (0)	4 (0)	0	15 (0)	0 (0)	0 (0)	0 (0)	1 (0)	0 (0)	5 (0)	194 (2)
28 (0)	4 (0)	0 (0)	59 (0)	21 (0)	0 (0)	23 (0)	0	340 (4)	0 (0)	0 (0)	0 (0)	9 (3)	9 (1)	8 (0)	1,924 (13)
35 (0)	5 (0)	0 (0)	22 (0)	18 (0)	0 (0)	5 (0)	0	4,747 (3)	0 (0)	0 (0)	0 (0)	0 (0)	24 (1)	13 (0)	6,989 (5)
9 (0)	4 (0)	0 (0)	18 (0)	11 (0)	0 (0)	14 (0)	0	97 (0)	0 (0)	0 (0)	0 (0)	2 (1)	3 (0)	3 (0)	576 (1)
6 (0)	2 (0)	0 (0)	6 (0)	4 (0)	3 (1)	17 (1)	0	107 (1)	0 (0)	0 (0)	0 (0)	1 (0)	1 (0)	6 (0)	450 (7)
9 (0)	4 (0)	0 (0)	11 (0)	6 (0)	0 (0)	10 (2)	6	198 (5)	0 (0)	0 (0)	0 (0)	5 (1)	9 (0)	5 (0)	696 (12)
143 (0)	34 (0)	2 (0)	200 (0)	83 (0)	12 (8)	241 (9)	127	6,291 (23)	0 (0)	1 (0)	0 (0)	37 (12)	62 (4)	58 (3)	15,038 (98)

1 表は休業4日以上のものである。
2 疾病分類は労働基準法施行規則第35条によるものを整理したものである。
3 表中の（ ）は死亡で内数である。
4 「化学物質」は労働基準法施行規則第1の2第7号に掲げる名称の化学物質である。
5 本統計の数字は平成31年・令和元年中に発生した疾病で令和2年3月末までに把握したものである。

22. 令和2年定期健康診断実施結果(業種別)

業 種	健診実施事業場数	受診者数	所見のあった者	
			人 数	有所見率(%)
01 製 造 業				
01 食 品 製 造	5,300 (1,796)	617,664	362,449	58.7
02 織 維 工 業	424 (185)	39,351	23,429	59.5
03 衣 服 織 維	460 (65)	37,731	22,711	60.2
04 木 材 木 製	350 (132)	26,619	16,545	62.2
05 家 具 装 備	218 (48)	19,452	11,621	59.7
06 パ ル プ 等	848 (432)	83,605	51,643	61.8
07 印 刷 製 本	1,112 (409)	101,178	60,783	60.1
08 化 学 工 業	4,243 (2,285)	523,254	294,710	56.3
09 窯 業 土 石	820 (393)	80,894	49,385	61.0
10 鉄 鋼 業	707 (418)	128,884	69,359	53.8
11 非 鉄 金 属	586 (335)	80,120	46,100	57.5
12 金 属 製 品	3,376 (1,072)	275,302	166,813	60.6
13 一 般 機 器	3,555 (1,188)	521,549	298,428	57.2
14 電 気 機 器	3,998 (1,714)	668,780	387,703	58.0
15 輸 送 機 械	3,046 (1,527)	687,256	360,036	52.4
16 電 気 ガ ス	920 (326)	96,265	63,321	65.8
17 他 の 製 造	1,796 (442)	150,764	88,897	59.0
小 計	31,759 (12,767)	4,138,668	2,373,933	57.4
02 鉱 業				
01 石 炭 鉱 業	1 (0)	25	22	88.0
02 土 石 採 取	16 (2)	522	399	76.4
03 他 の 鉱 業	35 (19)	2,454	1,590	64.8
小 計	52 (21)	3,001	2,011	67.0
03 建 設 業				
01 土 木 工 事	900 (142)	67,355	48,443	71.9
02 建 築 工 事	1,367 (191)	134,499	83,539	62.1
03 他 の 建 設	1,412 (312)	137,145	87,003	63.4
小 計	3,679 (645)	338,999	218,985	64.6
04 運 輸 交 通				
01 鉄 道 等	1,129 (422)	119,017	56,487	47.5
02 道 路 旅 客	2,641 (1,405)	240,570	180,848	75.2
03 道 路 貨 物	6,061 (2,779)	449,311	302,663	67.4
04 他 の 運 輸	51 (17)	4,007	2,113	52.7
小 計	9,882 (4,623)	812,905	542,111	66.7
05 貨 物 取 扱				
01 陸 上 貨 物	1,307 (426)	111,685	68,611	61.4
02 港 湾 運 送	276 (100)	27,957	17,690	63.3
小 計	1,583 (526)	139,642	86,301	61.8
1号～5号 中計	46,955 (18,582)	5,433,215	3,223,341	59.3

06	農 林 業	167	(34)	9,273	6,368	68.7
07	畜 産 水 産	117	(19)	9,461	5,838	61.7
08	商 業	20,150	(4,221)	1,449,143	867,605	59.9
09	金 融 広 告	3,685	(176)	519,074	297,425	57.3
10	映 画 演 劇	272	(44)	17,843	9,573	53.7
11	通 信 業	1,235	(264)	210,493	124,193	59.0
12	教 育 研 究	4,073	(617)	565,045	327,166	57.9
13	保 健 衛 生	18,167	(8,575)	2,078,962	1,123,292	54.0
14	接 客 娯 楽	4,193	(993)	216,109	125,743	58.2
15	清 掃 と 畜	2,779	(828)	240,201	168,269	70.1
16	官 公 署	110	(19)	20,350	13,612	66.9
17	他 の 事 業	14,814	(2,963)	1,711,028	1,009,506	59.0
6号～17号 中計		69,762	(18,753)	7,046,982	4,078,590	57.9
合 計		116,717	(37,335)	12,480,197	7,301,931	58.5

資料：定期健康診断結果調

(注) 1 「健康診断実施事業場数」欄は健診実施延事業場数である。

2 ()内は年2回以上健診を実施した事業場数で内数である。

23. 令和2年特殊健康診断実施状況(対象作業別)

対象作業	健診実施 事業場数	受診労働者数	有 所 見 者 数	有所見率 (%)
有機溶剤	39,542	689,209	35,734	5.2
鉛	3,404	53,077	842	1.6
四アルキル鉛	2	11	0	0.0
電離放射線	15,175	334,291	30,198	9.0
除染等電離放射線	1,199	14,453	1,010	7.0
高気圧	26	457	18	3.9
潜水	312	2,587	116	4.5
(小計)	338	3,044	134	4.4
製造禁止物質	3	27	0	0.0
黄りんマツチ	19	67	0	0.0
ベンジジン	16	68	0	0.0
4-アミノジフェニル	4	43	0	0.0
4-ニトロジフェニル	7	7	0	0.0
ビス(クロロメチル)エーテル	10	47	0	0.0
β-ナフチルアミン	15	42	0	0.0
ベンゼン含有ゴムのり	74	301	0	0.0
(小計)	40	356	1	0.3
ジクロロベンジジン	64	847	24	2.8
α-ナフチルアミン	285	3,107	40	1.3
塩素化ビフェニル	84	744	31	4.2
o-トリジン	29	234	2	0.9
ジアニシジン	117	894	9	1.0
ベリリウム	15	327	0	0.0
ベンゾトリクロリド	577	6,207	79	1.3
アクリルアミド	338	6,351	67	1.1
アクリロニトリル	49	234	2	0.9
アルキル水銀化合物	37	368	2	0.5
エチレンイミン	198	2,632	60	2.3
塩化ビニル	1,004	18,484	100	0.5
塩素	46	397	28	7.1
オーラミン	15	104	4	3.8
o-フタロジニトリル	490	4,304	86	2.0
カドミウム	2,575	31,666	394	1.2
クロム酸	117	808	4	0.5
クロロメチルメチルエーテル	299	3,909	127	3.2
五酸化バナジウム	567	14,947	36	0.2
コールタール	805	8,884	145	1.6
シアン化カリウム	220	3,361	34	1.0
シアン化水素	646	7,126	137	1.9
シアン化ナトリウム	337	3,692	94	2.5
3,3'-ジクロロ-4,4'-ジアミノジフェニルメタン	130	1,025	25	2.4
臭化メチル	574	4,667	66	1.4
重クロム酸	661	4,461	96	2.2
水銀	553	8,714	70	0.8
トリレンジイソシアネート	85	948	0	0.0
ニッケルカルボニル	21	157	0	0.0
ニトログリコール	13	58	5	8.6
p-ジメチルアミノアゾベンゼン	22	602	1	0.2
p-ニトロクロルベンゼン	2,226	40,371	269	0.7
フッ化水素	22	145	0	0.0
β-プロピオラクトン	1,342	21,869	462	2.1
ベンゼン	27	294	1	0.3
ペンタクロルフェノール	42	341	40	11.7
マゼンタ	2,607	45,506	348	0.8
マンガン	245	1,640	8	0.5
沃化メチル	536	10,223	63	0.6
硫化水素				

対象作業		健診実施 事業場数	受診労働者数	有所見 者数	有所見率 (%)
特定化学物質	硫酸ジメチル	152	1,379	33	2.4
	ニッケル化合物(ニッケルカルボニルを除き、粉状の物に限る)	1,926	52,087	228	0.4
	砒素及びその化合物(アルシン及び砒化ガリウムを除く)	782	11,680	145	1.2
	酸化プロピレン	192	2,796	4	0.1
	1,1-ジメチルヒドラジン	30	193	1	0.5
	インジウム及びその化合物	786	10,345	118	1.1
	エチルベンゼン	15,770	155,489	1,444	0.9
	コバルト及びその化合物	3,136	73,712	298	0.4
	1,2-ジクロロプロパン	81	1,294	127	9.8
	クロロホルム	2,669	32,873	1,774	5.4
	四塩化炭素	519	3,214	152	4.7
	1,4-ジオキサン	945	8,989	489	5.4
	1,2-ジクロロエタン	575	5,220	220	4.2
	ジクロロメタン	3,997	48,592	3,498	7.2
	ジメチル-2,2-ジクロロビニルホスフェイト	27	193	5	2.6
	スチレン	4,315	42,326	2,496	5.9
	1,1,2,2-テトラクロロエタン	219	1,014	50	4.9
	テトラクロロエチレン	594	3,865	294	7.6
	トリクロロエチレン	1,090	6,872	390	5.7
	メチルイソブチルケトン	8,153	97,308	1,400	1.4
	ナフタレン	1,235	20,639	348	1.7
	リフラクトリーセラミックファイバー	1,358	30,087	281	0.9
	オルトトルイジン	133	1,345	21	1.6
	三酸化ニアンチモン	778	14,600	92	0.6
	(小計)	67,522	887,116	16,868	1.9
石綿	アモサイト	486	5,439	39	0.7
	クロシドライト	303	4,095	17	0.4
	石綿(アモサイト及びクロシドライトを除く)	2,228	22,194	172	0.8
	石綿の製造・取扱い業務の周辺業務	1,316	13,996	268	1.9
	(小計)	4,333	45,724	496	1.1
法定特殊健診計		131,589	2,027,226	85,282	4.2
指導勸奨によるもの	紫外線、赤外線	2,970	71,039	1,462	2.1
	騒音	6,075	321,717	40,473	12.6
	マンガン化合物(塩基性酸化マンガン)	74	1,415	21	1.5
	黄りん	29	2,330	2	0.1
	有機りん剤	54	1,149	45	3.9
	亜硫酸ガス	31	391	7	1.8
	二硫化炭素(有機溶剤業務に係るものを除く)	22	857	110	12.8
	ベンゼンのニトロアミド化合物	17	357	126	35.3
	脂肪族の塩化または臭化炭化水素	21	413	8	1.9
	砒素またはその化合物(特化則適用以外のものに限る)	50	850	24	2.8
	フェニル水銀化合物	3	35	2	5.7
	アルキル水銀化合物(特化則適用以外のものに限る)	6	171	11	6.4
	クロルナフタリン	1	6	0	0.0
	沃土	45	1,029	42	4.1
	米杉等	4	59	15	25.4
	超音波溶着機	93	1,430	125	8.7
	メチレンジフェニルイソシアネート	206	3,963	40	1.0
	フェザーミル等	0	0	0	0.0
	クロルプロマジン等	2	9	0	0.0
	キーパンチャー	18	1,056	21	2.0
	都市ガス配管工事	22	312	43	13.8
	地下駐車場	4	284	88	31.0
	振動(チェーンソー)	933	8,363	1,278	15.3
	振動(チェーンソー以外)	1,525	58,717	3,140	5.3
	腰痛 ^(注1)	1,092	56,474	11,139	19.7
	金銭登録	8	1,353	1	0.1
	引金付工具	721	72,470	2,790	3.8
	VDT作業	2,746	230,196	16,982	7.4
	レーザー機器	1,172	23,178	937	4.0
指導勸奨計		17,944	859,623	78,932	9.2
総計		149,533	2,886,849	164,214	5.7

資料：特殊健康診断結果調

(注1)従来までは「重量物」と表記していたもの。

名称を変更したもので、対象作業の内容、健診項目等は従来と同一である。

(注2)「受診労働者数」及び「有所見者数」については、
労働基準監督署に提出された健康診断結果報告書を累積して集計している。

24.令和2年 業種別じん肺健康管理

区分 業種名		1 適 用 事 業 所 数	2 粉 従 じ 事 業 者 働 作 者 業 数	3 じ 実 ん 施 肺 事 健 業 康 診 場 断 数	4 じ 実 ん 施 肺 事 健 業 康 診 者 断 数	5 新 労 規 働 有 者 所 見 数
製 造 業	ゴ ム 製 品 製 造 業	370	7,265	227	3,447	0
	上 記 以 外 の 化 学 工 業	1,727	34,291	1,129	18,208	10
	セ メ ン ト 製 造 業	870	8,032	426	3,626	2
	ガ ラ ス 製 造 業	228	4,541	140	2,226	0
	陶 磁 器 製 造 業	594	6,992	265	3,359	0
	耐 火 煉 瓦 製 造 業	159	4,237	103	2,924	0
	そ の 他 の 窯 業	153	1,859	77	978	0
	そ の 他 の 土 石 製 品 製 造 業	1,578	13,196	669	6,450	1
	製 鉄 ・ 製 鋼 ・ 圧 延 業	510	23,273	317	9,849	0
	鋳 物 業	805	17,677	432	8,950	5
	そ の 他 の 鉄 鋼 業	339	4,805	161	2,055	0
	非 鉄 金 属 精 練 圧 延 業	247	7,802	144	3,552	0
	非 鉄 金 属 鋳 物 業	430	5,433	203	2,300	0
	そ の 他 の 非 鉄 金 属 製 造 業	334	5,467	170	2,634	1
	金 属 製 品 製 造 業	14,055	108,466	5,922	46,699	43
	一 般 機 械 器 具 製 造 業	6,165	69,488	2,931	31,713	5
	電 気 機 械 器 具 製 造 業	1,772	28,805	1,015	15,225	0
	造 船 業	2,653	29,446	1,285	11,311	4
	そ の 他 輸 送 用 機 械 器 具 製 造 業	3,082	96,453	1,695	42,868	20
	上 記 以 外 の 製 造	3,366	25,201	1,399	11,643	2
	小 計	39,437	502,729	18,710	230,017	93
業	一 般 石 炭 鉱 業	4	135	3	39	0
	そ の 他 の 石 炭 鉱 業	2	9	1	6	0
	採 石 業	774	4,236	363	2,041	2
	砂 利 採 取 業	151	543	58	297	1
	そ の 他 の 土 石 採 取 業	79	517	31	237	0
	金 属 鉱 業	11	602	7	278	0
	石 油 等 鉱 業	3	2	0	0	0
	そ の 他	156	2,387	100	1,339	0
	小 計	1,180	8,431	563	4,237	3
建 設 業	ト ン ネ ル 建 設 工 事 業	273	3,881	131	3,006	2
	上 記 以 外 の 建 設 業	3,572	31,631	1,794	16,199	19
上 記 以 外 の 事 業		3,737	35,040	2,087	18,043	7
計		48,199	581,712	23,285	271,502	124

資料:じん肺健康管理実施結果調

(注)1. ()内の数字は随時申請で外数である。

実施状況

全国計

じん肺管理区分決定件数									有 所 見 者 数	合 併 症 り 患 件 数
計	管 理 1	管 理 2	管 理 3			管 理 4				
			イ	ロ	計	PR4(c)	F(++)	計		
(2) 6	(2) 1	(0) 4	(0) 1	(0) 0	(0) 1	(0) 0	(0) 0	(0) 0	(0) 5	(0) (0)
(7) 23	(3) 7	(3) 13	(1) 2	(0) 1	(1) 3	(0) 0	(0) 0	(0) 0	(4) 16	(0) (0)
(4) 5	(2) 2	(2) 3	(0) 0	(0) 0	(0) 0	(0) 0	(0) 0	(0) 0	(2) 3	(0) (0)
(2) 20	(0) 1	(1) 19	(1) 0	(0) 0	(1) 0	(0) 0	(0) 0	(0) 0	(2) 19	(0) (0)
(11) 45	(1) 2	(2) 32	(0) 6	(1) 4	(1) 10	(0) 0	(7) 1	(7) 1	(10) 43	(1) (0)
(13) 14	(6) 4	(3) 9	(2) 0	(1) 1	(3) 1	(0) 0	(1) 0	(1) 0	(7) 10	(2) (0)
(9) 54	(2) 3	(6) 40	(1) 2	(0) 9	(1) 11	(0) 0	(0) 0	(0) 0	(7) 51	(0) (0)
(30) 65	(6) 7	(13) 37	(3) 7	(1) 13	(4) 20	(0) 0	(7) 1	(7) 1	(24) 58	(4) (0)
(5) 19	(2) 2	(2) 14	(0) 1	(0) 1	(0) 2	(0) 0	(1) 1	(1) 1	(3) 17	(0) (0)
(26) 121	(2) 7	(9) 85	(4) 17	(4) 11	(8) 28	(0) 0	(7) 1	(7) 1	(24) 114	(1) 1
(2) 25	(1) 3	(1) 21	(0) 0	(0) 0	(0) 0	(0) 0	(0) 1	(0) 1	(1) 22	(0) (0)
(2) 9	(2) 1	(0) 7	(0) 1	(0) 0	(0) 1	(0) 0	(0) 0	(0) 0	(0) 8	(0) (0)
(1) 25	(1) 0	(0) 19	(0) 2	(0) 4	(0) 6	(0) 0	(0) 0	(0) 0	(0) 25	(0) (0)
(3) 11	(3) 5	(0) 5	(0) 0	(0) 1	(0) 1	(0) 0	(0) 0	(0) 0	(0) 6	(0) (0)
(39) 218	(7) 21	(28) 190	(2) 4	(0) 3	(2) 7	(0) 0	(2) 0	(2) 0	(32) 197	(1) (0)
(23) 128	(3) 19	(18) 104	(0) 2	(0) 2	(0) 4	(0) 0	(2) 1	(2) 1	(20) 109	(0) (0)
(5) 35	(3) 7	(1) 26	(1) 1	(0) 0	(1) 1	(0) 0	(0) 1	(0) 1	(2) 28	(0) (0)
(28) 79	(13) 10	(12) 67	(3) 2	(0) 0	(3) 2	(0) 0	(0) 0	(0) 0	(15) 69	(1) (0)
(23) 121	(2) 12	(11) 98	(2) 6	(4) 4	(6) 10	(0) 0	(4) 1	(4) 1	(21) 109	(1) (0)
(9) 37	(5) 7	(3) 21	(1) 3	(0) 5	(1) 8	(0) 0	(0) 1	(0) 1	(4) 30	(0) (0)
(244) 1,060	(66) 121	(115) 814	(21) 57	(11) 59	(32) 116	(0) 0	(31) 9	(31) 9	(178) 939	(11) 1
(41) 0	(6) 0	(15) 0	(2) 0	(9) 0	(11) 0	(1) 0	(8) 0	(9) 0	(35) 0	(6) (0)
(0) 0	(0) 0	(0) 0	(0) 0	(0) 0	(0) 0	(0) 0	(0) 0	(0) 0	(0) 0	(0) (0)
(22) 44	(4) 6	(7) 29	(0) 7	(4) 1	(4) 8	(0) 0	(7) 1	(7) 1	(18) 38	(2) (0)
(0) 0	(0) 0	(0) 0	(0) 0	(0) 0	(0) 0	(0) 0	(0) 0	(0) 0	(0) 0	(0) (0)
(3) 0	(0) 0	(1) 0	(0) 0	(0) 0	(0) 0	(1) 0	(1) 0	(2) 0	(3) 0	(0) (0)
(11) 4	(5) 0	(6) 4	(0) 0	(0) 0	(0) 0	(0) 0	(0) 0	(0) 0	(6) 4	(1) (0)
(0) 0	(0) 0	(0) 0	(0) 0	(0) 0	(0) 0	(0) 0	(0) 0	(0) 0	(0) 0	(0) (0)
(5) 7	(3) 1	(1) 6	(0) 0	(0) 0	(0) 0	(0) 0	(1) 0	(1) 0	(2) 6	(0) (0)
(82) 55	(18) 7	(30) 39	(2) 7	(13) 1	(15) 8	(2) 0	(17) 1	(19) 1	(64) 48	(9) (0)
(66) 7	(35) 2	(25) 4	(1) 0	(2) 1	(3) 1	(1) 0	(2) 0	(3) 0	(31) 5	(8) (0)
(140) 116	(60) 15	(45) 70	(12) 17	(9) 12	(21) 29	(0) 0	(14) 2	(14) 2	(80) 101	(12) 1
(23) 29	(9) 6	(10) 18	(2) 2	(1) 3	(3) 5	(0) 0	(1) 0	(1) 0	(14) 23	(5) (0)
(555) 1,267	(188) 151	(225) 945	(38) 83	(36) 76	(74) 159	(3) 0	(65) 12	(68) 12	(367) 1,116	(45) 2

2. 表中の記号はそれぞれ次の意味を表わす。

PR4(c): エックス線写真の像が第4型(じん肺による大陰影の大きさが1側の肺野の3分の1を超えるものである。)

F(++) : じん肺による著しい肺機能の障害がある。

3. 新規有所見労働者は管理1であった労働者で、管理2以上に決定された者の数である。

25. 最低賃金決定状況

(1) 決定方式別の最低賃金決定件数及び適用労働者数

(令和3年3月31日現在)

決 定 方 法	決 定 件 数	適用労働者数
(1) 地域別最低賃金	47 件	51,116 千人
(2) 特定最低賃金	227	2,920 百人
イ 新産業別最低賃金	226	2,917
① 厚生労働大臣決定分	0	0
② 都道府県労働基準局長決定分	226	2,917
ロ 従来の産業別最低賃金	2	29
① 厚生労働大臣決定分	1	4
② 都道府県労働局長決定分	1	25
合 計	274 件	—

(注1) 適用労働者数は、平成28年経済センサス-活動調査等に基づき推計した適用労働者数である。

(注2) 厚生労働大臣決定分の産業別最低賃金の適用労働者数は平成元年のもの

(2) 令和2年度特定最低賃金の決定件数、適用使用者数及び適用労働者数

(令和3年3月31日現在)

特定最低賃金	業種	件数	適用使用者数	適用労働者数
		件数	適用使用者数	適用労働者数
特定最低賃金	食料品・飲料製造業関係	7 件	4 百人	175 百人
	繊維工業関係	5	7	144
	木材・木製品製造業関係	1	1	7
	パルプ・紙・紙加工品製造業	2	1	88
	印刷・同関連産業関係	2	11	112
	塗料製造業関係	4	2	59
	ゴム製品製造業関係	1	1	47
	窯業・土石製品製造業関係	4	3	99
	鉄鋼業関係	20	32	1,379
	非鉄金属製造業関係	9	9	422
	金属製品製造業関係	4	8	118
	一般機械器具製造業関係	25	232	5,038
	精密機械器具製造業関係	7	7	219
	電気機械器具製造業等関係	45	219	8,651
	輸送用機械器具製造業関係	33	139	8,500
	小計	169	676	25,058
	新聞・出版業関係	1	1	7
	各種商品小売業関係	30	16	2,015
	自動車小売業関係	23	219	2,039
	自動車整備業関係	1	10	32
	道路貨物運送業関係	1	3	17
	小計	56	249	4,110
	合計	225	925	29,168
最旧低賃業金別	木材・木製品・家具・装備品製造業関係	1	4	25
	全国非金属鉱業(厚生労働大臣決定)関係	1	1	4
	合計	2	5	29
総合計		227	930	29,197

(注)

- 複数の業種にまたがって設定されているものについては、主な業種に計上している。
- 適用使用者数及び適用労働者数は、平成28年経済センサス-活動調査等に基づき推計した適用使用者数及び適用労働者数である。
- 木材・木製品・家具・装備品製造業関係及び全国非金属鉱業(厚生労働大臣決定)関係の適用使用者数・適用労働者数については平成元年のもの

26. 家内労働法適用状況

(1) 委託者数及び代理人数

(令和2年10月1日現在)

委託者数			代理人数
計	製造・販売業者	請負業者	
7,500	7,225	275	322

(2) 業種別家内労働従事者数、家内労働者数及び補助者数

(令和2年10月1日現在)

業種別	家内労働従事者数 (総数)	家内労働者数	補助者数
計	108,539	105,301	3,238
食料品	2,078	2,006	72
繊維工業	26,809	26,077	732
木材・木製品、家具・装備品	1,136	1,121	15
紙・紙加工品	7,239	7,123	116
印刷・同関連及び出版業	2,793	2,764	29
ゴム製品	6,546	6,340	206
皮革製品	2,458	2,231	227
窯業・土石製品	956	901	55
金属製品	3,506	3,283	223
電子部品・デバイス	4,595	4,514	81
電気機械器具	12,144	11,903	241
情報通信機械器具	820	820	0
機械器具等	5,752	5,448	304
その他（雑貨等）	31,707	30,770	937

(注) 「家内労働従事者数」は、「家内労働者数」と「補助者数」の合計をいう。

27. 労働基準行政機構図
(令和2年4月1日現在)

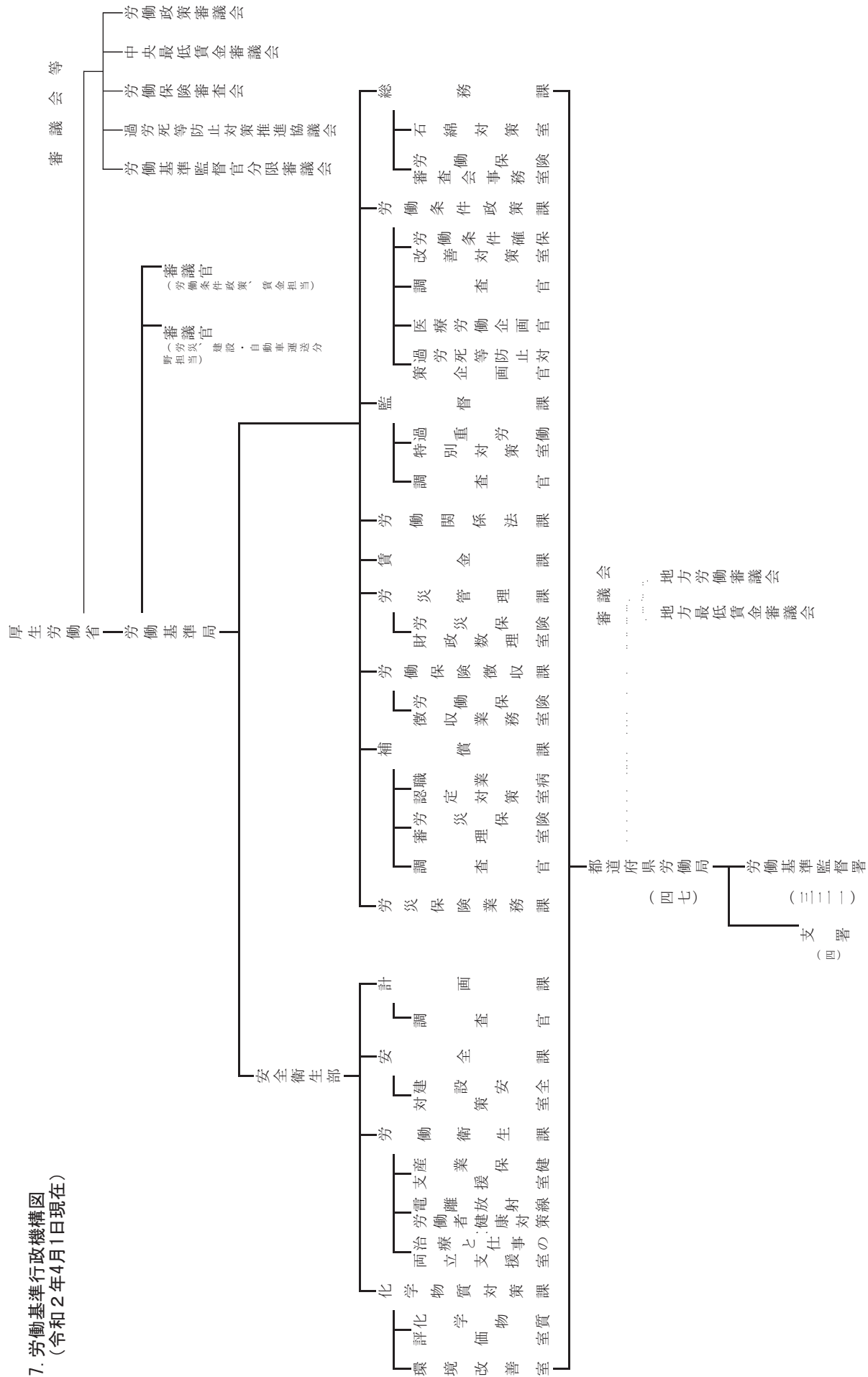

28. 労働基準行政所掌法令

法 律	政 令	省 令
労働基準法 (昭 22・4・7 第 49 号)	労働基準法第 37 条第 1 項 の時間外及び休日の割増 賃金に係る率の最低限度 を定める政令	<ul style="list-style-type: none"> ・労働基準法施行規則 ・女性労働基準規則 ・年少者労働基準規則 ・事業附属寄宿舍規程 ・建設業附属寄宿舍規程
労働者災害補償保険法 (昭 22・4・7 第 50 号)	労働者災害補償保険法施 行令	<ul style="list-style-type: none"> ・労働者災害補償保険法施行規則 ・労働者災害補償保険特別支給金支給規則
最低賃金法 (昭 34・4・15 第 137 号)		<ul style="list-style-type: none"> ・最低賃金法施行規則
じん肺法 (昭 35・3・31 第 30 号)		<ul style="list-style-type: none"> ・じん肺法施行規則
労働災害防止団体法 (昭 39・6・29 第 118 号)		<ul style="list-style-type: none"> ・労働災害防止団体法施行規則
炭鉱災害による一酸化炭素中 毒症に関する特別措置法 (昭 42・7・28 第 92 号)		<ul style="list-style-type: none"> ・炭鉱災害による一酸化炭素中毒症に関す る特別措置法施行規則
社会保険労務士法 (昭 43・6・3 第 89 号)	社会保険労務士法施行令	<ul style="list-style-type: none"> ・社会保険労務士法施行規則 ・社会保険労務士法に係る聴聞等手続規則
労働保険の保険料の徴収等 に関する法律 (昭 44・12・9 第 84 号)	労働保険の保険料の徴収 等に関する法律施行令	<ul style="list-style-type: none"> ・労働保険の保険料の徴収等に関する法律 施行規則
失業保険法及び労働者災害補 償保険法の一部を改正する法 律及び労働保険の保険料の徴 収等に関する法律の施行に伴 う関係法律の整備等に関する 法律 (昭 44・12・9 第 85 号)	<ul style="list-style-type: none"> ・失業保険法及び労働者災 害補償保険法の一部を 改正する法律及び労働 保険の保険料の徴収等 に関する法律の施行に 伴う関係政令の整備等 に関する政令 ・労働保険事務組合に対す る報奨金に関する政令 	<ul style="list-style-type: none"> ・失業保険法及び労働者災害補償保険法の 一部を改正する法律及び労働保険の保険 料の徴収等に関する法律の施行に伴う労 働省令の整備等に関する省令 ・労働保険事務組合に対する報奨金に関す る省令
家内労働法 (昭 45・5・16 第 60 号)		<ul style="list-style-type: none"> ・家内労働法施行規則
労働安全衛生法 (昭 47・6・8 第 57 号)	労働安全衛生法施行令 労働安全衛生法関係手数 料令	<ul style="list-style-type: none"> ・労働安全衛生規則 ・ボイラー及び圧力容器安全規則 ・クレーン等安全規則 ・ゴンドラ安全規則 ・有機溶剤中毒予防規則 ・鉛中毒予防規則 ・四アルキル鉛中毒予防規則 ・特定化学物質障害予防規則 ・高気圧作業安全衛生規則 ・電離放射線障害防止規則 ・酸素欠乏症等防止規則 ・事務所衛生基準規則 ・粉じん障害防止規則 ・石綿障害予防規則

法 律	政 令	省 令
		<ul style="list-style-type: none"> ・労働安全衛生法及びこれに基づく命令に係る登録及び指定に関する省令 ・機械等検定規則 ・産業安全専門官及び労働衛生専門官規程 ・労働安全コンサルタント及び労働衛生コンサルタント規則 ・(構造規格) ・東日本大震災により生じた放射性物質により汚染された土壌等を除染するための業務等に係る電離放射線障害防止規則
作業環境測定法 (昭 50・5・1 第 28 号)	作業環境測定法施行令	・作業環境測定法施行規則
賃金の支払の確保等に関する法律 (昭 51・5・27 第 34 号)	賃金の支払の確保等に関する法律施行令	・賃金の支払の確保等に関する法律施行規則
労働時間等の設定の改善に関する特別措置法 (平 4・7・2 第 90 号)	労働時間等の設定の改善に関する特別措置法第 8 条から第 12 条までに規定する厚生労働大臣の権限の一部の委任等に関する政令	・労働時間等の設定の改善に関する特別措置法施行規則
石綿による健康被害の救済に関する法律 (平 18・2・10 第 4 号)	石綿による健康被害の救済に関する法律施行令	・厚生労働省関係石綿による健康被害の救済に関する法律施行規則
労働契約法 (平 19・12・5 第 128 号)		・労働契約法第 18 条第 1 項の通算契約期間に関する基準を定める省令
過労死等防止対策推進法 (平 26・6・27 第 100 号)	過労死等防止対策推進協議会令	
専門的知識等を有する有期雇用労働者等に関する特別措置法 (平 26・11・28 第 137 号)		<ul style="list-style-type: none"> ・専門的知識等を有する有期雇用労働者等に関する特別措置法施行規則 ・特定有期雇用労働者に係る労働基準法施行規則第 5 条の特例を定める省令

